

	Pág.
1. Balanço	
1.1 Balanço (conforme sistema de informação financeira - SIF)	2
1.2 Balanço Curto Prazo e Médio e Longo Prazo	7
2. Demonstração de Resultados	8
3. Mapas de execução orçamental	
3.1 Receita	
3.1.1 Por classificação económica	10
3.1.2 Por fundos \ classificação económica	14
3.1.3 Por fontes de financiamento	20
3.2 Despesa	
3.2.1 Por classificação económica	21
3.2.2 Por fundos \ classificação económica	31
3.2.3 Por fontes de financiamento	51
4. Mapa dos fluxos de caixa	
4.1 Mapa dos fluxos de caixa	56
4.2 Mapa dos fluxos de caixa por fontes de financiamento	65
5. Anexos às demonstrações financeiras	
5.1 Documento “Anexos às demonstrações financeiras”	70
5.2 Mapas anexos	
5.2.1 Organigrama do ISSM	109
5.2.2 Critérios de valorimetria	110
5.2.3 Amortizações e Provisões	111
5.2.4 Ativo Bruto	113
5.2.5 Quadro do Imobilizado	114
5.2.6 Ficha de Inventário CIBE	1413
5.2.7 Gestão de Imobilizado	1490
5.2.8 Demonstração das variações dos Fundos Circulantes	1593
5.2.9 Dívida de cobrança duvidosa	1594
5.2.10 Dívidas – Pessoal (ativas e passivas)	1596
5.2.11 Fundo Patrimonial	1597
5.2.12 Demonstração do Custo das Mercadorias Vendidas e das Matérias Consumidas	1598
5.2.13 Demonstração das variações da Produção	1599
5.2.14 Repartição do valor líquido das vendas e das prestações e de serviços	1600
5.2.15 Demonstração dos Resultados Financeiros	1601
5.2.16 Demonstração dos Resultados Extraordinários	1602
5.2.17 Contas acréscimos e diferimentos	1603
5.2.18 Contas Orçamentais 01-05	1605
5.2.19 Contas Orçamentais 09	1609
6. Relatório de Gestão	
6.1 Documento “Relatório de Gestão”	1611
6.2 Mapas anexos	
6.2.1 Anexo I – Mapas Orçamentais – Receita por Fundos – Económicas	1641
6.2.2 Anexo II – Mapas Orçamentais – Despesa por Fundos – Económicas	1648
6.2.3 Anexo III – Mapas Orçamentais – Receitas por Classificação Económica	1657
6.2.4 Anexo IV – Mapas Orçamentais – Despesa por Classificação Económica	1659
6.2.5 Anexos V_ VI_ VII_ VIII_ IX – Cobertura Défice Despesas RAM 2016	1663
6.2.6 Anexo X – Compromissos Plurianuais Existentes em 31-12-2016 – ISSM, IP-RAM	1668
6.2.7 Anexo XI – Pagamentos e Recebimentos em Atraso Existentes em 31-12-2016 – ISSM, IP-RAM	1669
6.2.8 Anexo XII – Evolução Justificativa das Rubricas do Balanço – Ativo	1671
6.2.9 Anexo XIII – Evolução Justificativa das Rubricas do Balanço – Fundos Próprios e Passivo	1672
6.2.10 Anexo XIV – Evolução Justificativa das Rubricas da Demonstração de Resultados	1673
6.2.11 Anexos XV_ XVI_ XVII – Mapas Resumo da Dívida de Contribuintes	1674
6.2.12 Anexo XVIII – Evolução da Dívida de Beneficiários por Pagamento Indevido de Prestações	1677
6.2.13 Anexo XIX – Custos e Perdas Extraordinárias – Proveitos e Ganhos Extraordinários	1678
6.2.14 Anexo XX – Locais de Atendimento dos Serviços da Segurança Social na RAM	1680
6.2.15 Anexo XXI – Estabelecimentos e Serviços Oficiais de Ação Social	1681
6.2.16 Anexo XXII – Quantificação da População Abrangida e da Atividade do ISSM, IP-RAM	1684
6.2.17 Anexo XXIII – Número de Trabalhadores Efetivos por Fundos	1689
7. Relatório e Parecer do Órgão de Fiscalização e Certificação Legal de Contas	1690

Balço	Activo Bruto	Amortizações/Pro	Activo Líquido	Activo Líquido
	2016	2016	2016	2015
<b>ACTIVO</b>				
<b>Imobilizado</b>				
<b>Bens de domínio público:</b>				
451-Terrenos e recursos naturais	0,00		0,00	0,00
452-Edifícios	0,00		0,00	0,00
453-Outras construções e infra-estrut	0,00		0,00	0,00
455-Bens do patrim.histórico,artist e	0,00		0,00	0,00
459-Outros bens de domínio público	0,00		0,00	0,00
445-Imobilizações em curso	0,00		0,00	0,00
446-Adiantam p/ conta bens de domínio	0,00		0,00	0,00
<b>*</b>	<b>0,00</b>		<b>0,00</b>	<b>0,00</b>
<b>Imobilizações incorpóreas:</b>				
431-Despesas de instalação	73.564,25	73.564,25	0,00	0,00
432-Despesas de investigação e desenv	0,00	0,00	0,00	0,00
433-Propriedade industrial e outros d	0,00	0,00	0,00	0,00
435-Direitos económicos desportivos	0,00	0,00	0,00	0,00
443-Imobilizações em curso	0,00		0,00	0,00
449-Adiantamentos por conta de imob.i	0,00		0,00	0,00
<b>*</b>	<b>73.564,25</b>	<b>73.564,25</b>	<b>0,00</b>	<b>0,00</b>
<b>Imobilizações corpóreas:</b>				
421-Terrenos e recursos naturais	314.674,65	0,00	314.674,65	314.674,65
422-Edifícios e outras construções	24.789.530,36	4.208.291,24	20.581.239,12	20.796.084,36
423-Equipamento básico	6.662.593,80	6.241.067,18	421.526,62	499.910,44
424-Equipamento de transporte	1.052.635,79	918.283,91	134.351,88	160.491,34
425-Ferramentas e utensílios	7.222,20	7.222,20	0,00	96,32
426-Equipamento administrativo	2.283.531,35	2.063.771,29	219.760,06	253.857,87
427-Taras e vasilhame	0,00	0,00	0,00	0,00
429-Outras imobilizações corpóreas	220.270,39	201.448,26	18.822,13	30.193,53
442-Imobilizações em curso	100.650,00		100.650,00	36.600,00
448-Adiantamentos por conta de imob.c	0,00		0,00	0,00
<b>*</b>	<b>35.431.108,54</b>	<b>13.640.084,08</b>	<b>21.791.024,46</b>	<b>22.091.908,51</b>
<b>Investimentos financeiros:</b>				
411-Partes de capital	0,00	0,00	0,00	0,00
412-Obrigações e títulos de participa	0,00	0,00	0,00	0,00
413-Empréstimos de financiamento	0,00	0,00	0,00	0,00
414-Investimentos em imóveis	17.333,09	2.417,34	14.915,75	15.144,64
415-Outras aplicações financeiras	0,00	0,00	0,00	0,00
441-Imobilizações em curso	0,00		0,00	0,00
447-Adiantam. por conta invest.financ	0,00		0,00	0,00
<b>*</b>	<b>17.333,09</b>	<b>2.417,34</b>	<b>14.915,75</b>	<b>15.144,64</b>
<b>Circulante:</b>				
<b>Existências:</b>				

Balço	Activo Bruto	Amortizações/Pro	Activo Líquido	Activo Líquido
	2016	2016	2016	2015
36-Matérias primas, subsidiárias e de	0,00	0,00	0,00	0,00
35-Produtos e trabalhos em curso	0,00	0,00	0,00	0,00
34-Subprodutos, desperdícios, resíduo	0,00	0,00	0,00	0,00
33-Produtos acabados e intermédios	0,00	0,00	0,00	0,00
32-Mercadorias	0,00	0,00	0,00	0,00
37-Adiantamentos por conta de compras	0,00		0,00	0,00
*	0,00	0,00	0,00	0,00
Dívidas de Terceiros - M/L Prazo				
2812+2822-Empréstimos concedidos	0,00		0,00	0,00
*	0,00		0,00	0,00
Dívidas de Terceiros - Curto Prazo				
2811+2821-Empréstimos concedidos	0,00		0,00	0,00
211-Clientes, c/c	43,80		43,80	43,80
212-Contribuintes, c/c	85.835.541,34		85.835.541,34	124.004.965,32
213-Utentes, c/c	0,00		0,00	0,00
214-Clientes, contrib e utentes - Tít	0,00		0,00	0,00
218-Clientes contr e utent cobrança d	206.596.434,14	201.269.076,34	5.327.357,80	6.512.821,30
251-Devedores pela execução do orçame	0,00		0,00	0,00
229-Adiantamentos a fornecedores	0,00		0,00	0,00
2619-Adiantam fornecedores de imobili	0,00		0,00	0,00
24-Estado e outros entes públicos	0,00		0,00	0,00
265-Prestações Sociais a repôr	9.602.262,65	7.960.956,61	1.641.306,04	1.412.592,55
262+263+267+268-Outros devedores	2.752.168,87	2.378.961,22	373.207,65	392.722,60
*	304.786.450,80	211.608.994,17	93.177.456,63	132.323.145,57
Títulos negociáveis:				
151-Acções	0,00	0,00	0,00	0,00
152-Obrigações e títulos de participa	0,00	0,00	0,00	0,00
153-Títulos da dívida pública	0,00	0,00	0,00	0,00
159-Outros títulos	0,00	0,00	0,00	0,00
18-Outras aplicações de tesouraria	0,00	0,00	0,00	0,00
*	0,00	0,00	0,00	0,00
Depósitos bancários e caixa:				
12-Depósitos em instituições financ	27.671.456,09		27.671.456,09	26.378.843,63
11-Caixa	625.438,00		625.438,00	801.330,21
13-Tesouro	0,00		0,00	0,00
*	28.296.894,09		28.296.894,09	27.180.173,84
Acréscimos e diferimentos:				
271-Acréscimos de proveitos	0,00		0,00	0,00
272-Custos diferidos	247.897,17		247.897,17	193.423,82
*	247.897,17		247.897,17	193.423,82

Balço	Activo Bruto	Amortizações/Pro	Activo Líquido	Activo Líquido
	2016	2016	2016	2015
Total de amortizações		13.716.065,67		
Total de provisões		211.608.994,17		
Total do Activo	368.853.247,94	225.325.059,84	143.528.188,10	181.803.796,38



Item de balanço	2016	2015
<b>FUNDOS PRÓPRIOS E PASSIVO</b>		
<b>Fundos próprios:</b>		
51-Patrimônio	0,00	0,00
52-Cedência de Activos	0,00	0,00
55-Ajustamento de partes de capital em e	0,00	0,00
56-Reservas de reavaliação	0,00	0,00
*	0,00	0,00
<b>Reservas:</b>		
571-Reservas legais	74.658.112,56	74.658.112,56
572-Reservas estatutárias	0,00	0,00
573-Reservas contratuais	0,00	0,00
574-Reservas livres	0,00	0,00
575-Subsídios	0,00	0,00
576-Doações	4.009,79	4.009,79
577-Reservas decorrentes da transf de ac	7.527.475,77-	7.176.192,68-
*	67.134.646,58	67.485.929,67
59-Resultados transitados	68.060.191,78	110.934.323,96
88-Resultado líquido do exercício	3.314.312,37	2.001.070,83-
*	71.374.504,15	108.933.253,13
<b>Total dos fundos próprios</b>	<b>138.509.150,73</b>	<b>176.419.182,80</b>
<b>Passivo:</b>		
29-Provisões para riscos encargos	0,00	0,00
Dívidas a Terceiros - MLP	0,00	0,00
*	0,00	0,00
<b>Dívidas a terceiros - curto prazo:</b>		
23111+23211-Empréstimo por dívida titula	0,00	0,00
23112+23212-Emprést. por dívida n titula	0,00	0,00
269-Adiantamentos por conta de vendas	0,00	0,00
221-Fornecedores, c/c	0,00	0,00
228-Fornecedores -facturas recepção conf	0,00	0,00
222-Fornecedores - títulos a pagar	0,00	0,00
2612-Fornecedores de imobilizado -Título	0,00	0,00
252-Credores por execução do orçamento	0,00	0,00
219-Adiantam. de clientes, contrib e ute	0,00	0,00
2611-Fornecedores de imobilizado c/c	0,00	0,00
24-Estado e outros entes públicos	6,90	534,12
266-Prestações sociais	33.430,02	25.356,18
262+263+267+268-Outros credores	609.592,60	581.526,37
*	643.029,52	607.416,67

## PASSIVO-SIF

Dados atuais 12.04.2017 11:41:17

Item de balanço	2016	2015
Acréscimos e diferimentos:		
273-Acréscimo de custos	3.322.353,79	2.907.922,98
274-Proveitos diferidos	1.053.654,06	1.869.273,93
*	4.376.007,85	4.777.196,91
<b>Total do Passivo</b>	<b>5.019.037,37</b>	<b>5.384.613,58</b>
<b>Total dos fundos próprios e do Passivo</b>	<b>143.528.188,10</b>	<b>181.803.796,38</b>

## Relatório de Gestão 2016 - Anexo XII

### EVOLUÇÃO JUSTIFICATIVA DAS RUBRICAS DO BALANÇO - ACTIVO

RUBRICA	VALORES				2014/2013	2015/2014	2016/2015
	2013	2014	2015	2016			
<b>ACTIVO</b>							
<b>Imobilizado</b>							
<b>Bens de domínio público:</b>	<b>0,00</b>	<b>0,00</b>	<b>0,00</b>	<b>0,00</b>	-	-	-
451 - Terrenos e recursos naturais	0,00	0,00	0,00	0,00	-	-	-
452 - Edifícios	0,00	0,00	0,00	0,00	-	-	-
453 - Outras construções e infra-estruturas	0,00	0,00	0,00	0,00	-	-	-
455 - Bens do patrim.histórico, artístico e cultural	0,00	0,00	0,00	0,00	-	-	-
459 - Outros bens de domínio público	0,00	0,00	0,00	0,00	-	-	-
445 - Imobilizações em curso	0,00	0,00	0,00	0,00	-	-	-
446 - Adiantam p/ conta bens de domínio público	0,00	0,00	0,00	0,00	-	-	-
<b>Imobilizações incorpóreas:</b>	<b>0,00</b>	<b>0,00</b>	<b>0,00</b>	<b>0,00</b>	-	-	-
431 - Despesas de instalação	0,00	0,00	0,00	0,00	-	-	-
432 - Despesas de investigação e desenvolvimento	0,00	0,00	0,00	0,00	-	-	-
433 - Propriedade industrial e outros direitos	0,00	0,00	0,00	0,00	-	-	-
443 - Imobilizações em curso	0,00	0,00	0,00	0,00	-	-	-
449 - Adiantamentos por conta bens de imob. Incorpóreas	0,00	0,00	0,00	0,00	-	-	-
<b>Imobilizações corpóreas:</b>	<b>22.528.789,41</b>	<b>22.279.929,04</b>	<b>22.091.908,51</b>	<b>21.791.024,46</b>	<b>-1,10%</b>	<b>-0,84%</b>	<b>-1,36%</b>
421 - Terrenos e recursos naturais	314.674,65	314.674,65	314.674,65	314.674,65	0,00%	0,00%	0,00%
422 - Edifícios e outras construções	21.186.598,27	20.956.611,84	20.796.084,36	20.581.239,12	-1,09%	-0,77%	-1,03%
423 - Equipamento básico	677.518,11	591.857,93	499.910,44	421.526,62	-12,64%	-15,54%	-15,68%
424 - Equipamento de transporte	147.140,16	187.787,14	160.491,34	134.351,88	27,62%	-14,54%	-16,29%
425 - Ferramentas e utensílios	850,41	340,85	96,32	0,00	-59,92%	-71,74%	-100,00%
426 - Equipamento administrativo	175.929,54	154.806,56	253.857,87	219.760,06	-12,01%	63,98%	-13,43%
427 - Taras e vasilhame	0,00	0,00	0,00	0,00	-	-	-
429 - Outras imobilizações corpóreas	26.078,27	18.950,07	30.193,53	18.822,13	-27,33%	59,33%	-37,66%
442 - Imobilizações em curso	0,00	54.900,00	36.600,00	100.650,00	-	-33,33%	175,00%
448 - Adiantamentos por conta de imob. corpóreas	0,00	0,00	0,00	0,00	-	-	-
<b>Investimentos financeiros:</b>	<b>9.676,23</b>	<b>15.373,53</b>	<b>15.144,64</b>	<b>14.915,75</b>	<b>58,88%</b>	<b>-1,49%</b>	<b>-1,51%</b>
411 - Partes de capital	0,00	0,00	0,00	0,00	-	-	-
412 - Obrigações e títulos de participação	0,00	0,00	0,00	0,00	-	-	-
413 - Empéstimos de financiamento	0,00	0,00	0,00	0,00	-	-	-
414 - Investimentos em imóveis	9.676,23	15.373,53	15.144,64	14.915,75	<b>58,88%</b>	<b>-1,49%</b>	<b>-1,51%</b>
415 - Outras aplicações financeiras	0,00	0,00	0,00	0,00	-	-	-
441 - Imobilizações em curso	0,00	0,00	0,00	0,00	-	-	-
447 - Adiantam. por conta invest. financeiros	0,00	0,00	0,00	0,00	-	-	-
<b>Circulante</b>							
<b>Existências:</b>	<b>0,00</b>	<b>0,00</b>	<b>0,00</b>	<b>0,00</b>	-	-	-
36 - Matérias primas, subsidiárias e de consumo	0,00	0,00	0,00	0,00	-	-	-
35 - Produtos e trabalhos em curso	0,00	0,00	0,00	0,00	-	-	-
34 - Subprodutos, desperdícios, resíduos	0,00	0,00	0,00	0,00	-	-	-
33 - Produtos acabados e intermédios	0,00	0,00	0,00	0,00	-	-	-
32 - Mercadorias	0,00	0,00	0,00	0,00	-	-	-
37 - Adiantamentos por conta de compras	0,00	0,00	0,00	0,00	-	-	-
<b>Dívidas de Terceiros - M/L Prazo</b>	<b>21.762.443,75</b>	<b>42.243.245,68</b>	<b>32.741.424,93</b>	<b>28.610.384,09</b>	<b>94,11%</b>	<b>-22,49%</b>	<b>-12,62%</b>
2811+2821-Empréstimos concedidos	0,00	0,00	0,00	0,00	-	-	-
211 - Clientes, c/c	0,00	0,00	0,00	0,00	-	-	-
212 - Contribuintes, c/c	13.939.886,14	36.649.381,28	28.577.088,92	25.018.675,60	162,91%	-22,03%	-12,45%
213 - Utentes, c/c	0,00	0,00	0,00	0,00	-	-	-
214 - Clientes, contrib e utentes - Títulos negociáveis	0,00	0,00	0,00	0,00	-	-	-
218 - Clientes contr. e utent. de cobrança duvidosa	6.891.127,24	5.166.218,58	3.408.021,74	2.684.868,80	-25,03%	-34,03%	-21,22%
251 - Devedores pela execução do orçamento	0,00	0,00	0,00	0,00	-	-	-
229 - Adiantamentos a fornecedores	0,00	0,00	0,00	0,00	-	-	-
2619 - Adiantamentos a fornecedores de imobilizado	0,00	0,00	0,00	0,00	-	-	-
24 - Estado e outros entes públicos	0,00	0,00	0,00	0,00	-	-	-
265 - Prestações Sociais a repôr	651.899,71	328.367,44	609.426,12	745.805,00	-49,63%	85,59%	22,38%
262+263+267+268 - Outros devedores	279.530,66	99.278,38	146.888,15	161.034,69	-64,48%	47,96%	9,63%
<b>Dívidas de Terceiros - Curto Prazo</b>	<b>42.018.116,91</b>	<b>96.737.759,99</b>	<b>99.581.720,64</b>	<b>64.567.072,54</b>	<b>130,23%</b>	<b>2,94%</b>	<b>-35,16%</b>
2811+2821-Empréstimos concedidos	0,00	0,00	0,00	0,00	-	-	-
211 - Clientes, c/c	0,00	0,00	43,80	43,80	-	-	0,00%
212 - Contribuintes, c/c	34.912.545,74	91.944.349,17	95.427.876,40	60.816.865,74	163,36%	3,79%	-36,27%
213 - Utentes, c/c	0,00	0,00	0,00	0,00	-	-	-
214 - Clientes, contrib e utentes - Títulos negociáveis	0,00	0,00	0,00	0,00	-	-	-
218 - Clientes contr. e utent. de cobrança duvidosa	5.222.053,70	3.799.378,84	3.104.799,56	2.642.489,00	-27,24%	-18,28%	-14,89%
251 - Devedores pela execução do orçamento	0,00	0,00	0,00	0,00	-	-	-
229 - Adiantamentos a fornecedores	0,00	0,00	0,00	0,00	-	-	-
2619 - Adiantamentos a fornecedores de imobilizado	0,00	0,00	0,00	0,00	-	-	-
24 - Estado e outros entes públicos	0,00	0,00	0,00	0,00	-	-	-
265 - Prestações Sociais a repôr	1.542.292,98	718.108,62	803.166,43	895.501,04	-53,44%	11,84%	11,50%
262+263+267+268 - Outros devedores	341.224,49	275.923,36	245.834,45	212.172,96	-19,14%	-10,90%	-13,69%
<b>Títulos negociáveis</b>	<b>0,00</b>	<b>0,00</b>	<b>0,00</b>	<b>0,00</b>	-	-	-
151 - Acções	0,00	0,00	0,00	0,00	-	-	-
152 - Obrigações e títulos de participação	0,00	0,00	0,00	0,00	-	-	-
153 - Títulos da dívida pública	0,00	0,00	0,00	0,00	-	-	-
159 - Outros títulos	0,00	0,00	0,00	0,00	-	-	-
18 - Outras aplicações de tesouraria	0,00	0,00	0,00	0,00	-	-	-
<b>Depósitos bancários e caixa</b>	<b>34.007.970,03</b>	<b>26.413.954,39</b>	<b>27.180.173,84</b>	<b>28.296.894,09</b>	<b>-22,33%</b>	<b>2,90%</b>	<b>4,11%</b>
12 - Depósitos em instituições financeiras	33.861.766,50	26.283.792,78	26.378.843,63	27.671.456,09	-22,38%	0,36%	4,90%
11 - Caixa	146.203,53	130.161,61	801.330,21	625.438,00	-10,97%	515,64%	-21,95%
13 - Tesouro	0,00	0,00	0,00	0,00	-	-	-
<b>Acréscimos e diferimentos:</b>	<b>11.420,83</b>	<b>26.474,80</b>	<b>193.423,82</b>	<b>247.897,17</b>	<b>131,81%</b>	<b>630,60%</b>	<b>28,16%</b>
271 - Acréscimos de proveitos	0,00	0,00	0,00	0,00	-	-	-
272 - Custos diferidos	11.420,83	26.474,80	193.423,82	247.897,17	131,81%	630,60%	28,16%
<b>Total do Activo</b>	<b>120.338.417,16</b>	<b>187.716.737,43</b>	<b>181.803.796,38</b>	<b>143.528.188,10</b>	<b>55,99%</b>	<b>-3,15%</b>	<b>-21,05%</b>

Instituição: ISSMadeira, IP-RAM

Ano: 2016

## 6 - Demonstração de Resultados

Unidade Monetária: EUR

POCISSSS	Custos e Perdas	Exercicio			
		N		N-1	
61	Custo das Mercadorias Vendidas e das matérias consumidas:				
	Mercadorias	0,00		0,00	
	Matérias	0,00	0,00	0,00	0,00
62	Fornecimentos e serviços externos	4.952.917,92		4.810.936,32	
64	Custos com o pessoal:				
641+642	Remunerações	19.995.712,39		18.768.596,23	
643+648	Encargos Sociais:				
	Pensões	10.203,47		23.896,28	
	Outros	4.386.603,07	29.345.436,85	4.162.771,86	27.766.200,69
63	Transferências correntes concedidas e prestações sociais	223.066.344,85	223.066.344,85	229.709.336,90	229.709.336,90
66	Amortizações do exercicio	531.113,84		525.022,34	
67	Provisões do exercicio	3.836.473,71	4.367.587,55	2.630.478,05	3.155.500,39
65	Outros Custos e perdas operacionais	34.678,23	34.678,23	25.344,90	25.344,90
	(A)		256.814.047,48		260.656.382,88
68	Custos e perdas financeiras		445,58		1.238,53
	(C)		256.814.493,06		260.657.621,41
69	Custos e perdas extraordinárias		106.405.675,10		34.657.857,71
	(E)		363.220.168,16		295.315.479,12
88	Resultado Líquido do exercicio		3.314.312,37		2.001.070,83
			366.534.480,53		293.314.408,29

Instituição: ISSMadeira, IP-RAM

Ano: 2016

## 6 - Demonstração de Resultados

Unidade Monetária: EUR

POCISSSS	Proveitos e Ganhos	Exercicio			
		N		N-1	
71	Vendas e prestações de serviços				
	Vendas de mercadorias	0,00		0,40	
	Vendas de produtos	0,00		0,00	
	Prestações de serviços	2.014.569,50	2.014.569,50	2.030.122,71	2.030.123,11
72	Impostos e taxas	247.102.114,59		248.850.412,39	
	Variação da produção				
75	Trabalhos para a própria entidade	0,00		0,00	
73	Proveitos suplementares	0,00		0,00	
74	Transferências e subsídios correntes obtidos:				
741	Transferências - Tesouro	0,00		0,00	
742+743	Outras	6.728.780,69		7.781.123,06	
76	Outros proveitos e ganhos operacionais	745,53	253.831.640,81	1.214,25	256.632.749,70
	(B)		255.846.210,31		258.662.872,81
78	Proveitos e ganhos financeiros	62.686,70	62.686,70	168.678,66	168.678,66
	(D)		255.908.897,01		258.831.551,47
79	Proveitos e ganhos extraordinários	110.625.583,52	110.625.583,52	34.482.856,82	34.482.856,82
	(F)		366.534.480,53		293.314.408,29

Resultados Operacionais: (B) - (A) = 967.837,17-

Resultados Financeiros: (D-B) - (C-A) = 62.241,12

Resultados Correntes: (D) - (C) = 905.596,05-

Resultados Líquidos do Exercício: (F) - (E) = 3.314.312,37

O Director

O Conselho

Em \_\_\_\_ de \_\_\_\_ de \_\_\_\_

Em \_\_\_\_ de \_\_\_\_ de \_\_\_\_

Data: 01.01.2016 até 31.12.2016

Data de execução: 05.04.2017

Com e Sem Fluxo Financeiro

## 7.2 - Controle Orçamental - Receita

Ano: 2016

Econômica/Conta	Descrição	Orgânica	Prev.Corrigidas	R.Cob.Infc.Anc	Rec.Liquidada	Liq.Anuladas	Rec.Cob.Bruta	R.Cob.Brut.Anc.Ant	R.Cob.Bruta Total	Reemb/rest.Emit.	Reemb/Rest.Pagos	R.Cobrada Líquida	R.p/Cob.Fin.Anc	Grau Exec Orç.
R	Receitas	3011	231.478.260,31	0,00	207.699.002,02	0,00	176.624.401,23	31.074.600,79	207.699.002,02	84.827,37	84.827,37	207.614.174,65	0,00	90,00
R.03	Cont.SS.CGA.ADSE	3011	197.441.925,00	0,00	201.446.030,42	0,00	172.911.237,35	28.534.793,07	201.446.030,42	84.779,57	84.779,57	201.361.250,85	0,00	102,00
R.03.01	Sistema Previden	3011	197.383.121,00	0,00	201.444.433,58	0,00	172.909.644,80	28.534.788,78	201.444.433,58	84.779,57	84.779,57	201.359.654,01	0,00	102,00
R.03.01.01	Quotiz trabalhad	3011	79.072.057,00	0,00	79.402.702,38	0,00	67.520.533,41	11.882.168,97	79.402.702,38	0,00	0,00	79.402.702,38	0,00	100,00
R.03.01.01.01	Cotizações Traba	3011	79.072.057,00	0,00	79.402.702,38	0,00	67.520.533,41	11.882.168,97	79.402.702,38	0,00	0,00	79.402.702,38	0,00	100,00
2121110000	R.S.S.trab.P/c/	3011	0,00	0,00	369.160,65	0,00	0,00	369.160,65	369.160,65	0,00	0,00	369.160,65	0,00	0,00
2121120000	R.Seg.Soc. trab.	3011	0,00	0,00	995.603,02	0,00	0,00	995.603,02	995.603,02	0,00	0,00	995.603,02	0,00	0,00
2121130000	R.S.S.inscr.facu	3011	0,00	0,00	60.961,77	0,00	0,00	60.961,77	60.961,77	0,00	0,00	60.961,77	0,00	0,00
2121181200	SICC/clarif.c/c	3011	0,00	0,00	87.388,50	0,00	31.898,62	55.489,88	87.388,50	0,00	0,00	87.388,50	0,00	0,00
2121181300	SICC/clarif.cl.e	3011	0,00	0,00	38.223.767,34	0,00	31.579.714,06	6.644.053,28	38.223.767,34	0,00	0,00	38.223.767,34	0,00	0,00
2182210000	SEF	3011	0,00	0,00	4.680.944,68	0,00	924.477,25	3.756.467,43	4.680.944,68	0,00	0,00	4.680.944,68	0,00	0,00
7231110000	Cotizações dos t	3011	0,00	0,00	27.923.876,63	0,00	27.923.876,63	0,00	27.923.876,63	0,00	0,00	27.923.876,63	0,00	0,00
7231120000	Cont.Ent.Emprega	3011	0,00	0,00	2.994.015,34	0,00	2.994.015,34	0,00	2.994.015,34	0,00	0,00	2.994.015,34	0,00	0,00
7231210000	Cotizações dos t	3011	0,00	0,00	3.585.820,74	0,00	3.585.820,74	0,00	3.585.820,74	0,00	0,00	3.585.820,74	0,00	0,00
7231220000	Contrib.entid.c	3011	0,00	0,00	237,50	0,00	237,50	0,00	237,50	0,00	0,00	237,50	0,00	0,00
7231300000	Reg.S.Soc.Insc.F	3011	0,00	0,00	480.493,27	0,00	480.493,27	0,00	480.493,27	0,00	0,00	480.493,27	0,00	0,00
7977111000	Cotizações dos t	3011	0,00	0,00	390,73	0,00	0,00	390,73	390,73	0,00	0,00	390,73	0,00	0,00
7977112000	Contr.ent.empreg	3011	0,00	0,00	42,21	0,00	0,00	42,21	42,21	0,00	0,00	42,21	0,00	0,00
R.03.01.02	Contribuições	3011	118.311.064,00	0,00	122.041.731,20	0,00	105.389.111,39	16.652.619,81	122.041.731,20	84.779,57	84.779,57	121.956.951,63	0,00	103,00
R.03.01.02.01	Contrib.s/Rend.T	3011	118.311.061,00	0,00	122.041.731,20	0,00	105.389.111,39	16.652.619,81	122.041.731,20	84.779,57	84.779,57	121.956.951,63	0,00	103,00
2121110000	R.S.S.trab.P/c/	3011	0,00	0,00	668.526,02	0,00	3,80	668.522,22	668.526,02	72.267,53	72.267,53	596.258,49	0,00	0,00
2121120000	R.Seg.Soc. trab.	3011	0,00	0,00	8.734,47-	0,00	8.734,47-	0,00	8.734,47-	12.200,12	12.200,12	20.934,59-	0,00	0,00
2121130000	R.S.S.inscr.facu	3011	0,00	0,00	0,00	0,00	0,00	0,00	0,00	311,92	311,92	311,92-	0,00	0,00
2121181200	SICC/clarif.c/c	3011	0,00	0,00	131.196,80	0,00	47.896,97	83.299,83	131.196,80	0,00	0,00	131.196,80	0,00	0,00
2121181300	SICC/clarif.cl.e	3011	0,00	0,00	57.658.437,52	0,00	47.668.515,03	9.989.922,49	57.658.437,52	0,00	0,00	57.658.437,52	0,00	0,00
2121500000	Out. movimentos	3011	0,00	0,00	3,71-	0,00	3,71-	0,00	3,71-	0,00	0,00	3,71-	0,00	0,00
2182210000	SEF	3011	0,00	0,00	7.106.323,74	0,00	1.196.249,66	5.910.074,08	7.106.323,74	0,00	0,00	7.106.323,74	0,00	0,00
7231110000	Cotizações dos t	3011	0,00	0,00	0,01	0,00	0,01	0,00	0,01	0,00	0,00	0,01	0,00	0,00
7231120000	Cont.Ent.Emprega	3011	0,00	0,00	56.485.184,10	0,00	56.485.184,10	0,00	56.485.184,10	0,00	0,00	56.485.184,10	0,00	0,00
7977112000	Contr.ent.empreg	3011	0,00	0,00	801,19	0,00	0,00	801,19	801,19	0,00	0,00	801,19	0,00	0,00
R.03.01.02.02	Cont Extr Solida	3011	3,00	0,00	0,00	0,00	0,00	0,00	0,00	0,00	0,00	0,00	0,00	0,00
R.03.02	Reg.comp.especia	3011	58.804,00	0,00	1.596,84	0,00	1.592,55	4,29	1.596,84	0,00	0,00	1.596,84	0,00	3,00
R.03.02.01	Reg.especiais	3011	58.804,00	0,00	1.596,84	0,00	1.592,55	4,29	1.596,84	0,00	0,00	1.596,84	0,00	3,00
R.03.02.01.99	Outros reg.esped	3011	58.804,00	0,00	1.596,84	0,00	1.592,55	4,29	1.596,84	0,00	0,00	1.596,84	0,00	3,00
2121110000	R.S.S.trab.P/c/	3011	0,00	0,00	4,29	0,00	0,00	4,29	4,29	0,00	0,00	4,29	0,00	0,00
2121181300	SICC/clarif.cl.e	3011	0,00	0,00	736,90	0,00	736,90	0,00	736,90	0,00	0,00	736,90	0,00	0,00
7233110000	Benef.Ex-CSP Seg	3011	0,00	0,00	855,65	0,00	855,65	0,00	855,65	0,00	0,00	855,65	0,00	0,00
R.04	Taxas multas pen	3011	1.914.779,00	0,00	1.817.986,00	0,00	1.626.033,68	191.952,32	1.817.986,00	0,00	0,00	1.817.986,00	0,00	95,00
R.04.01	Taxas	3011	228.737,00	0,00	223.577,45	0,00	223.577,45	0,00	223.577,45	0,00	0,00	223.577,45	0,00	98,00
R.04.01.01	Taxas justiça	3011	228.737,00	0,00	223.577,45	0,00	223.577,45	0,00	223.577,45	0,00	0,00	223.577,45	0,00	98,00
7242000000	Taxa de Justiça	3011	0,00	0,00	223.577,45	0,00	223.577,45	0,00	223.577,45	0,00	0,00	223.577,45	0,00	0,00
R.04.02	Multas outras pe	3011	1.686.042,00	0,00	1.594.408,55	0,00	1.402.456,23	191.952,32	1.594.408,55	0,00	0,00	1.594.408,55	0,00	95,00
R.04.02.01	Juros de mora	3011	1.585.589,00	0,00	1.488.521,18	0,00	1.386.518,78	102.002,40	1.488.521,18	0,00	0,00	1.488.521,18	0,00	94,00
R.04.02.01.01	Contribuições	3011	1.584.619,00	0,00	1.487.885,79	0,00	1.385.883,39	102.002,40	1.487.885,79	0,00	0,00	1.487.885,79	0,00	94,00
2121181200	SICC/clarif.c/c	3011	0,00	0,00	0,45	0,00	0,45	0,00	0,45	0,00	0,00	0,45	0,00	0,00
2121181300	SICC/clarif.cl.e	3011	0,00	0,00	35.312,06	0,00	8.522,71	26.789,35	35.312,06	0,00	0,00	35.312,06	0,00	0,00



Data: 01.01.2016 até 31.12.2016

Data de execução: 05.04.2017

Com e Sem Fluxo Financeiro

## 7.2 - Controle Orçamental - Receita

Ano: 2016

Econômica/Conta	Descrição	Orgânica	Prev.Corrigidas	R.Cob.Infc.Ano	Rec.Liquidada	Liq.Anuladas	Rec.Cob.Bruta	R.Cob.Brut.An.Ant	R.Cob.Bruta Total	Reemb/rest.Emit.	Reemb/Rest.Pagos	R.Cobrada Líquida	R.p/Cob.Fin.Ano	Grau Exec Orç.
R.07.02.08	Serv.soc.recr.cu	3011	10,00	0,00	0,00	0,00	0,00	0,00	0,00	0,00	0,00	0,00	0,00	0,00
R.07.02.99	Outros	3011	2.009.034,00	0,00	1.965.389,62	0,00	1.965.389,62	0,00	1.965.389,62	0,00	0,00	1.965.389,62	0,00	98,00
R.07.02.99.01	Comp.art.Ação So	3011	1.621.233,00	0,00	1.965.365,65	0,00	1.965.365,65	0,00	1.965.365,65	0,00	0,00	1.965.365,65	0,00	121,00
7121100000	Comp.p.utili.Est	3011	0,00	0,00	1.965.365,65	0,00	1.965.365,65	0,00	1.965.365,65	0,00	0,00	1.965.365,65	0,00	0,00
R.07.02.99.02	Outros Proventos	3011	387.801,00	0,00	23,97	0,00	23,97	0,00	23,97	0,00	0,00	23,97	0,00	0,00
7688000000	Outros	3011	0,00	0,00	23,97	0,00	23,97	0,00	23,97	0,00	0,00	23,97	0,00	0,00
R.08	Outras receit co	3011	149.328,00	0,00	57.963,90	0,00	57.963,90	0,00	57.963,90	0,00	0,00	57.963,90	0,00	39,00
R.08.01	Outras	3011	149.328,00	0,00	57.963,90	0,00	57.963,90	0,00	57.963,90	0,00	0,00	57.963,90	0,00	39,00
R.08.01.01	Pré.tx.gar.ris.d	3011	15,00	0,00	0,00	0,00	0,00	0,00	0,00	0,00	0,00	0,00	0,00	0,00
R.08.01.99	Outras	3011	149.313,00	0,00	57.963,90	0,00	57.963,90	0,00	57.963,90	0,00	0,00	57.963,90	0,00	39,00
7126100000	Contribuintes	3011	0,00	0,00	25.105,55	0,00	25.105,55	0,00	25.105,55	0,00	0,00	25.105,55	0,00	0,00
7687000000	Alvarás	3011	0,00	0,00	540,17	0,00	540,17	0,00	540,17	0,00	0,00	540,17	0,00	0,00
7978800000	Outros	3011	0,00	0,00	1,62	0,00	1,62	0,00	1,62	0,00	0,00	1,62	0,00	0,00
7988180000	Outros	3011	0,00	0,00	32.316,56	0,00	32.316,56	0,00	32.316,56	0,00	0,00	32.316,56	0,00	0,00
R.15	Rep.não abat.pag	3011	3.088.180,00	0,00	2.347.806,50	0,00	2.347.806,50	2.347.806,50	2.347.806,50	0,00	0,00	2.347.806,50	0,00	76,00
R.15.01	Rep.não abat.pag	3011	3.088.180,00	0,00	2.347.806,50	0,00	2.347.806,50	2.347.806,50	2.347.806,50	0,00	0,00	2.347.806,50	0,00	76,00
R.15.01.01	Rep.não abat.pag	3011	3.088.180,00	0,00	2.347.806,50	0,00	2.347.806,50	2.347.806,50	2.347.806,50	0,00	0,00	2.347.806,50	0,00	76,00
2629100001	Remuner. a repõr	3011	0,00	0,00	5.969,16	0,00	5.969,16	5.969,16	5.969,16	0,00	0,00	5.969,16	0,00	0,00
2651113000	Complementos soc	3011	0,00	0,00	12.699,63	0,00	12.699,63	12.699,63	12.699,63	0,00	0,00	12.699,63	0,00	0,00
2651117000	Rend.social inse	3011	0,00	0,00	133.779,91	0,00	133.779,91	133.779,91	133.779,91	0,00	0,00	133.779,91	0,00	0,00
2651118000	Outros	3011	0,00	0,00	119.167,64	0,00	119.167,64	119.167,64	119.167,64	0,00	0,00	119.167,64	0,00	0,00
2651120000	Subs. Ação Socia	3011	0,00	0,00	460,00	0,00	460,00	460,00	460,00	0,00	0,00	460,00	0,00	0,00
2651211100	S.Fam/Ab.Fam Cr.	3011	0,00	0,00	162.789,64	0,00	162.789,64	162.789,64	162.789,64	0,00	0,00	162.789,64	0,00	0,00
2651220000	Deficiência	3011	0,00	0,00	16.937,85	0,00	16.937,85	16.937,85	16.937,85	0,00	0,00	16.937,85	0,00	0,00
2651311100	Doença	3011	0,00	0,00	29.882,40	0,00	29.882,40	29.882,40	29.882,40	0,00	0,00	29.882,40	0,00	0,00
2651311200	Maternidade	3011	0,00	0,00	3.711,70	0,00	3.711,70	3.711,70	3.711,70	0,00	0,00	3.711,70	0,00	0,00
2651311300	Paternidade	3011	0,00	0,00	19,73	0,00	19,73	19,73	19,73	0,00	0,00	19,73	0,00	0,00
2651311500	Assist.a Menores	3011	0,00	0,00	256,71	0,00	256,71	256,71	256,71	0,00	0,00	256,71	0,00	0,00
2651311700	Prestaçs Parenta	3011	0,00	0,00	46.767,28	0,00	46.767,28	46.767,28	46.767,28	0,00	0,00	46.767,28	0,00	0,00
2651312000	Sub. Desemprego	3011	0,00	0,00	494.385,55	0,00	494.385,55	494.385,55	494.385,55	0,00	0,00	494.385,55	0,00	0,00
2651314000	Outros	3011	0,00	0,00	7.391,09	0,00	7.391,09	7.391,09	7.391,09	0,00	0,00	7.391,09	0,00	0,00
2651316100	Sub.de desempreg	3011	0,00	0,00	4.568,40	0,00	4.568,40	4.568,40	4.568,40	0,00	0,00	4.568,40	0,00	0,00
2651318000	S. des. p. cess.	3011	0,00	0,00	54,48	0,00	54,48	54,48	54,48	0,00	0,00	54,48	0,00	0,00
2652231200	Sub. Desemprego	3011	0,00	0,00	1.895,89	0,00	1.895,89	1.895,89	1.895,89	0,00	0,00	1.895,89	0,00	0,00
2683421000	Beneficiários Re	3011	0,00	0,00	169,30	0,00	169,30	169,30	169,30	0,00	0,00	169,30	0,00	0,00
2683842200	Lanç.aut.SICC(R.	3011	0,00	0,00	57.826,47	0,00	57.826,47	57.826,47	57.826,47	0,00	0,00	57.826,47	0,00	0,00
5778813000	ISS	3011	0,00	0,00	292.406,48	0,00	292.406,48	292.406,48	292.406,48	0,00	0,00	292.406,48	0,00	0,00
5778835000	ISSA,IPRA	3011	0,00	0,00	2.280,64	0,00	2.280,64	2.280,64	2.280,64	0,00	0,00	2.280,64	0,00	0,00
7126200000	Benef.Estab.Apoi	3011	0,00	0,00	45,00	0,00	45,00	45,00	45,00	0,00	0,00	45,00	0,00	0,00
7241130000	Sistema Previden	3011	0,00	0,00	699,28	0,00	699,28	699,28	699,28	0,00	0,00	699,28	0,00	0,00
7688000000	Outros	3011	0,00	0,00	45,00	0,00	45,00	45,00	45,00	0,00	0,00	45,00	0,00	0,00
7971800000	Outr. regulariza	3011	0,00	0,00	820.153,15	0,00	820.153,15	820.153,15	820.153,15	0,00	0,00	820.153,15	0,00	0,00
7973100000	Acordos de coope	3011	0,00	0,00	48.307,82	0,00	48.307,82	48.307,82	48.307,82	0,00	0,00	48.307,82	0,00	0,00
7973800000	Outras compartic	3011	0,00	0,00	4.370,00	0,00	4.370,00	4.370,00	4.370,00	0,00	0,00	4.370,00	0,00	0,00
7976000000	Vencimentos	3011	0,00	0,00	280,26	0,00	280,26	280,26	280,26	0,00	0,00	280,26	0,00	0,00
7978800000	Outros	3011	0,00	0,00	359,64	0,00	359,64	359,64	359,64	0,00	0,00	359,64	0,00	0,00





Data: 01.01.2016 até 31.12.2016

Data de execução: 05.04.2017

Com e Sem Fluxo Financeiro

## 7.2 - Controle Orçamental - Receita

Ano: 2016

Econômica/Conta	Descrição	Orgânica	Prev.Corrigidas	R.Cob.Infc.Anc	Rec.Liquidada	Liq.Anuladas	Rec.Cob.Bruta	R.Cob.Brut.An.Ant	R.Cob.Bruta Total	Reemb/rest.Emit.	Reemb/Rest.Pagos	R.Cobrada Líquida	R.p/Cob.Fin.Anc	Grau Exec Orç.
RA11003	Outras Receit.-S	3011	292.805,00	0,00	304.755,25	0,00	0,00	304.755,25	304.755,25	0,00	0,00	304.755,25	0,00	104,00
R	Receitas	3011	292.805,00	0,00	304.755,25	0,00	0,00	304.755,25	304.755,25	0,00	0,00	304.755,25	0,00	104,00
R.15	Rep.não abat.pag	3011	292.805,00	0,00	304.755,25	0,00	0,00	304.755,25	304.755,25	0,00	0,00	304.755,25	0,00	104,00
R.15.01	Rep.não abat.pag	3011	292.805,00	0,00	304.755,25	0,00	0,00	304.755,25	304.755,25	0,00	0,00	304.755,25	0,00	104,00
R.15.01.01	Rep.não abat.pag	3011	292.805,00	0,00	304.755,25	0,00	0,00	304.755,25	304.755,25	0,00	0,00	304.755,25	0,00	104,00
2651113000	Complementos soc	3011	0,00	0,00	12.699,63	0,00	0,00	12.699,63	12.699,63	0,00	0,00	12.699,63	0,00	0,00
2651117000	Rend.social inse	3011	0,00	0,00	133.779,91	0,00	0,00	133.779,91	133.779,91	0,00	0,00	133.779,91	0,00	0,00
2651118000	Outros	3011	0,00	0,00	119.167,64	0,00	0,00	119.167,64	119.167,64	0,00	0,00	119.167,64	0,00	0,00
2651312000	Sub. Desemprego	3011	0,00	0,00	0,00	0,00	0,00	0,00	0,00	0,00	0,00	0,00	0,00	0,00
2651314000	Outros	3011	0,00	0,00	0,00	0,00	0,00	0,00	0,00	0,00	0,00	0,00	0,00	0,00
5778813000	ISS	3011	0,00	0,00	1.295,11	0,00	0,00	1.295,11	1.295,11	0,00	0,00	1.295,11	0,00	0,00
5778835000	ISSA,IPRA	3011	0,00	0,00	1.425,20	0,00	0,00	1.425,20	1.425,20	0,00	0,00	1.425,20	0,00	0,00
7971800000	Outr. regulariza	3011	0,00	0,00	18.648,96	0,00	0,00	18.648,96	18.648,96	0,00	0,00	18.648,96	0,00	0,00
7984117000	Rend.social inse	3011	0,00	0,00	17.738,80	0,00	0,00	17.738,80	17.738,80	0,00	0,00	17.738,80	0,00	0,00
RA112002	Outras Rec. Cor.	3011	850.745,00	0,00	518.388,60	0,00	0,00	518.388,60	518.388,60	0,00	0,00	518.388,60	0,00	61,00
R	Receitas	3011	850.745,00	0,00	518.388,60	0,00	0,00	518.388,60	518.388,60	0,00	0,00	518.388,60	0,00	61,00
R.15	Rep.não abat.pag	3011	850.745,00	0,00	518.388,60	0,00	0,00	518.388,60	518.388,60	0,00	0,00	518.388,60	0,00	61,00
R.15.01	Rep.não abat.pag	3011	850.745,00	0,00	518.388,60	0,00	0,00	518.388,60	518.388,60	0,00	0,00	518.388,60	0,00	61,00
R.15.01.01	Rep.não abat.pag	3011	850.745,00	0,00	518.388,60	0,00	0,00	518.388,60	518.388,60	0,00	0,00	518.388,60	0,00	61,00
2651113000	Complementos soc	3011	0,00	0,00	0,00	0,00	0,00	0,00	0,00	0,00	0,00	0,00	0,00	0,00
2651118000	Outros	3011	0,00	0,00	0,00	0,00	0,00	0,00	0,00	0,00	0,00	0,00	0,00	0,00
2651211100	S.Fam/Ab.Fam Cr.	3011	0,00	0,00	162.789,64	0,00	0,00	162.789,64	162.789,64	0,00	0,00	162.789,64	0,00	0,00
2651220000	Deficiência	3011	0,00	0,00	16.937,85	0,00	0,00	16.937,85	16.937,85	0,00	0,00	16.937,85	0,00	0,00
2651311100	Doença	3011	0,00	0,00	0,00	0,00	0,00	0,00	0,00	0,00	0,00	0,00	0,00	0,00
2651311700	Prestaçs Parenta	3011	0,00	0,00	0,00	0,00	0,00	0,00	0,00	0,00	0,00	0,00	0,00	0,00
2651314000	Outros	3011	0,00	0,00	0,00	0,00	0,00	0,00	0,00	0,00	0,00	0,00	0,00	0,00
2651316100	Sub.de desempreg	3011	0,00	0,00	0,00	0,00	0,00	0,00	0,00	0,00	0,00	0,00	0,00	0,00
5778813000	ISS	3011	0,00	0,00	5.354,22	0,00	0,00	5.354,22	5.354,22	0,00	0,00	5.354,22	0,00	0,00
5778835000	ISSA,IPRA	3011	0,00	0,00	152,06	0,00	0,00	152,06	152,06	0,00	0,00	152,06	0,00	0,00
7971800000	Outr. regulariza	3011	0,00	0,00	299.209,27	0,00	0,00	299.209,27	299.209,27	0,00	0,00	299.209,27	0,00	0,00
7984118000	Outros	3011	0,00	0,00	1.917,74	0,00	0,00	1.917,74	1.917,74	0,00	0,00	1.917,74	0,00	0,00
7984211100	Sub fam./ab.fam	3011	0,00	0,00	29.388,50	0,00	0,00	29.388,50	29.388,50	0,00	0,00	29.388,50	0,00	0,00
7984212000	Outros	3011	0,00	0,00	1.069,30	0,00	0,00	1.069,30	1.069,30	0,00	0,00	1.069,30	0,00	0,00
7984220000	Deficiência.	3011	0,00	0,00	1.393,13	0,00	0,00	1.393,13	1.393,13	0,00	0,00	1.393,13	0,00	0,00
7984311700	Prest. parentali	3011	0,00	0,00	16,96	0,00	0,00	16,96	16,96	0,00	0,00	16,96	0,00	0,00
7984500000	Regimes Especial	3011	0,00	0,00	159,93	0,00	0,00	159,93	159,93	0,00	0,00	159,93	0,00	0,00
RA113007	Outras receitas	3011	55.728,00	0,00	0,00	0,00	0,00	0,00	0,00	0,00	0,00	0,00	0,00	0,00
R	Receitas	3011	55.728,00	0,00	0,00	0,00	0,00	0,00	0,00	0,00	0,00	0,00	0,00	0,00
R.15	Rep.não abat.pag	3011	55.728,00	0,00	0,00	0,00	0,00	0,00	0,00	0,00	0,00	0,00	0,00	0,00
R.15.01	Rep.não abat.pag	3011	55.728,00	0,00	0,00	0,00	0,00	0,00	0,00	0,00	0,00	0,00	0,00	0,00
R.15.01.01	Rep.não abat.pag	3011	55.728,00	0,00	0,00	0,00	0,00	0,00	0,00	0,00	0,00	0,00	0,00	0,00
RA113008	Outras Rec. Corr	3011	2.130.935,00	0,00	2.032.468,52	0,00	1.968.493,77	63.974,75	2.032.468,52	0,00	0,00	2.032.468,52	0,00	95,00
R	Receitas	3011	2.130.935,00	0,00	2.032.468,52	0,00	1.968.493,77	63.974,75	2.032.468,52	0,00	0,00	2.032.468,52	0,00	95,00
R.04	Taxas multas pen	3011	830,00	0,00	635,39	0,00	635,39	0,00	635,39	0,00	0,00	635,39	0,00	77,00
R.04.02	Multas outras pe	3011	830,00	0,00	635,39	0,00	635,39	0,00	635,39	0,00	0,00	635,39	0,00	77,00
R.04.02.01	Juros de mora	3011	830,00	0,00	635,39	0,00	635,39	0,00	635,39	0,00	0,00	635,39	0,00	77,00

Data: 01.01.2016 até 31.12.2016

Data de execução: 05.04.2017

Com e Sem Fluxo Financeiro

## 7.2 - Controle Orçamental - Receita

Ano: 2016

Econômica/Conta	Descrição	Orgânica	Prev. Corrigidas	R. Cob. Inf. Anc	Rec. Liquidada	Liq. Anuladas	Rec. Cob. Bruta	R. Cob. Brut. An. Ant	R. Cob. Bruta Total	Reemb/rest. Emit.	Reemb/Rest. Pagos	R. Cobrada Líquida	R.p/Cob.Fin.Anc	Grau Exec Orç.
R.04.02.01.99	Outros	3011	830,00	0,00	635,39	0,00	635,39	0,00	635,39	0,00	0,00	635,39	0,00	77,00
7246100000	Juros de Mora-Ou	3011	0,00	0,00	635,39	0,00	635,39	0,00	635,39	0,00	0,00	635,39	0,00	0,00
R.07	Venda bens serv.	3011	2.009.004,00	0,00	1.965.365,65	0,00	1.965.365,65	0,00	1.965.365,65	0,00	0,00	1.965.365,65	0,00	98,00
R.07.02	Serviços	3011	2.009.004,00	0,00	1.965.365,65	0,00	1.965.365,65	0,00	1.965.365,65	0,00	0,00	1.965.365,65	0,00	98,00
R.07.02.01	Alug.espaços equ	3011	10,00	0,00	0,00	0,00	0,00	0,00	0,00	0,00	0,00	0,00	0,00	0,00
R.07.02.02	Est.parec.proj.c	3011	10,00	0,00	0,00	0,00	0,00	0,00	0,00	0,00	0,00	0,00	0,00	0,00
R.07.02.02.02	Outras Entidades	3011	10,00	0,00	0,00	0,00	0,00	0,00	0,00	0,00	0,00	0,00	0,00	0,00
R.07.02.08	Serv.soc.recr.cu	3011	10,00	0,00	0,00	0,00	0,00	0,00	0,00	0,00	0,00	0,00	0,00	0,00
R.07.02.99	Outros	3011	2.008.974,00	0,00	1.965.365,65	0,00	1.965.365,65	0,00	1.965.365,65	0,00	0,00	1.965.365,65	0,00	98,00
R.07.02.99.01	Comp.art.Acção So	3011	1.621.233,00	0,00	1.965.365,65	0,00	1.965.365,65	0,00	1.965.365,65	0,00	0,00	1.965.365,65	0,00	121,00
7121100000	Comp.p/utili.Est	3011	0,00	0,00	1.965.365,65	0,00	1.965.365,65	0,00	1.965.365,65	0,00	0,00	1.965.365,65	0,00	0,00
R.07.02.99.02	Outros Proveitos	3011	387.741,00	0,00	0,00	0,00	0,00	0,00	0,00	0,00	0,00	0,00	0,00	0,00
R.08	Outras receipt co	3011	104.031,00	0,00	2.492,73	0,00	2.492,73	0,00	2.492,73	0,00	0,00	2.492,73	0,00	2,00
R.08.01	Outras	3011	104.031,00	0,00	2.492,73	0,00	2.492,73	0,00	2.492,73	0,00	0,00	2.492,73	0,00	2,00
R.08.01.99	Outras	3011	104.031,00	0,00	2.492,73	0,00	2.492,73	0,00	2.492,73	0,00	0,00	2.492,73	0,00	2,00
7687000000	Alvarás	3011	0,00	0,00	540,17	0,00	540,17	0,00	540,17	0,00	0,00	540,17	0,00	0,00
7988180000	Outros	3011	0,00	0,00	1.952,56	0,00	1.952,56	0,00	1.952,56	0,00	0,00	1.952,56	0,00	0,00
R.15	Rep.não abat.pag	3011	17.070,00	0,00	63.974,75	0,00	63.974,75	63.974,75	63.974,75	0,00	0,00	63.974,75	0,00	375,00
R.15.01	Rep.não abat.pag	3011	17.070,00	0,00	63.974,75	0,00	63.974,75	63.974,75	63.974,75	0,00	0,00	63.974,75	0,00	375,00
R.15.01.01	Rep.não abat.pag	3011	17.070,00	0,00	63.974,75	0,00	63.974,75	63.974,75	63.974,75	0,00	0,00	63.974,75	0,00	375,00
2629100001	Remuner. a repór	3011	0,00	0,00	3.001,56	0,00	3.001,56	3.001,56	3.001,56	0,00	0,00	3.001,56	0,00	0,00
2651120000	Subs. Ação Socia	3011	0,00	0,00	460,00	0,00	460,00	460,00	460,00	0,00	0,00	460,00	0,00	0,00
7973100000	Acordos de coope	3011	0,00	0,00	48.307,82	0,00	48.307,82	48.307,82	48.307,82	0,00	0,00	48.307,82	0,00	0,00
7973800000	Outras compartio	3011	0,00	0,00	4.370,00	0,00	4.370,00	4.370,00	4.370,00	0,00	0,00	4.370,00	0,00	0,00
7976000000	Vencimentos	3011	0,00	0,00	250,37	0,00	250,37	250,37	250,37	0,00	0,00	250,37	0,00	0,00
7984120000	Subs. Ação Socia	3011	0,00	0,00	7.585,00	0,00	7.585,00	7.585,00	7.585,00	0,00	0,00	7.585,00	0,00	0,00
RA11300802	Outr Rece Corr -	3011	1,00	0,00	0,00	0,00	0,00	0,00	0,00	0,00	0,00	0,00	0,00	0,00
R	Receitas	3011	1,00	0,00	0,00	0,00	0,00	0,00	0,00	0,00	0,00	0,00	0,00	0,00
R.15	Rep.não abat.pag	3011	1,00	0,00	0,00	0,00	0,00	0,00	0,00	0,00	0,00	0,00	0,00	0,00
R.15.01	Rep.não abat.pag	3011	1,00	0,00	0,00	0,00	0,00	0,00	0,00	0,00	0,00	0,00	0,00	0,00
R.15.01.01	Rep.não abat.pag	3011	1,00	0,00	0,00	0,00	0,00	0,00	0,00	0,00	0,00	0,00	0,00	0,00
RA11300803	Outr Rece Corr -	3011	1,00	0,00	0,00	0,00	0,00	0,00	0,00	0,00	0,00	0,00	0,00	0,00
R	Receitas	3011	1,00	0,00	0,00	0,00	0,00	0,00	0,00	0,00	0,00	0,00	0,00	0,00
R.15	Rep.não abat.pag	3011	1,00	0,00	0,00	0,00	0,00	0,00	0,00	0,00	0,00	0,00	0,00	0,00
R.15.01	Rep.não abat.pag	3011	1,00	0,00	0,00	0,00	0,00	0,00	0,00	0,00	0,00	0,00	0,00	0,00
R.15.01.01	Rep.não abat.pag	3011	1,00	0,00	0,00	0,00	0,00	0,00	0,00	0,00	0,00	0,00	0,00	0,00
RA211001	Contribuições e	3011	186.351.134,00	0,00	190.869.380,01	0,00	163.334.665,38	27.534.714,63	190.869.380,01	84.779,57	84.779,57	190.784.600,44	0,00	102,00
R	Receitas	3011	186.351.134,00	0,00	190.869.380,01	0,00	163.334.665,38	27.534.714,63	190.869.380,01	84.779,57	84.779,57	190.784.600,44	0,00	102,00
R.03	Cont. SS, CGA, ADSE	3011	186.351.134,00	0,00	190.869.380,01	0,00	163.334.665,38	27.534.714,63	190.869.380,01	84.779,57	84.779,57	190.784.600,44	0,00	102,00
R.03.01	Sistema Previden	3011	186.292.330,00	0,00	190.867.783,17	0,00	163.333.072,83	27.534.710,34	190.867.783,17	84.779,57	84.779,57	190.783.003,60	0,00	102,00
R.03.01.01	Quotiz trabalhad	3011	67.981.266,00	0,00	68.826.051,97	0,00	57.943.961,44	10.882.090,53	68.826.051,97	0,00	0,00	68.826.051,97	0,00	101,00
R.03.01.01.01	Cotizações Traba	3011	67.981.266,00	0,00	68.826.051,97	0,00	57.943.961,44	10.882.090,53	68.826.051,97	0,00	0,00	68.826.051,97	0,00	101,00
2121110000	R.S.S.trab.P/c/	3011	0,00	0,00	308.424,69	0,00	0,00	308.424,69	308.424,69	0,00	0,00	308.424,69	0,00	0,00
2121120000	R.Seg.Soc. trab.	3011	0,00	0,00	994.015,03	0,00	0,00	994.015,03	994.015,03	0,00	0,00	994.015,03	0,00	0,00
2121130000	R.S.S.inscr.facu	3011	0,00	0,00	60.961,77	0,00	0,00	60.961,77	60.961,77	0,00	0,00	60.961,77	0,00	0,00
2121181200	SICC/clarif.c/ c	3011	0,00	0,00	75.169,30	0,00	27.447,57	47.721,73	75.169,30	0,00	0,00	75.169,30	0,00	0,00

Data: 01.01.2016 até 31.12.2016

Data de execução: 05.04.2017

Com e Sem Fluxo Financeiro

## 7.2 - Controle Orçamental - Receita

Ano: 2016

Econômica/Conta	Descrição	Orgânica	Prev.Corrigidas	R.Cob.Infc.Anc	Rec.Liquidada	Liq.Anuladas	Rec.Cob.Bruta	R.Cob.Brut.An.Ant	R.Cob.Bruta Total	Reemb/rest.Emit.	Reemb/Rest.Pagos	R.Cobrada Líquida	R.p/Cob.Fin.Anc	Grau Exec Orç.
2121181300	SICC/clarif.cl.e	3011	0,00	0,00	32.863.909,23	0,00	27.149.771,20	5.714.138,03	32.863.909,23	0,00	0,00	32.863.909,23	0,00	0,00
2182210000	SEF	3011	0,00	0,00	4.680.944,68	0,00	924.477,25	3.756.467,43	4.680.944,68	0,00	0,00	4.680.944,68	0,00	0,00
7231110000	Cotizações dos t	3011	0,00	0,00	22.843.857,92	0,00	22.843.857,92	0,00	22.843.857,92	0,00	0,00	22.843.857,92	0,00	0,00
7231120000	Cont.Ent.Emprega	3011	0,00	0,00	2.994.015,34	0,00	2.994.015,34	0,00	2.994.015,34	0,00	0,00	2.994.015,34	0,00	0,00
7231210000	Cotizações dos t	3011	0,00	0,00	3.523.661,39	0,00	3.523.661,39	0,00	3.523.661,39	0,00	0,00	3.523.661,39	0,00	0,00
7231220000	Contrib.entid. c	3011	0,00	0,00	237,50	0,00	237,50	0,00	237,50	0,00	0,00	237,50	0,00	0,00
7231300000	Reg.S.Soc.Insc.F	3011	0,00	0,00	480.493,27	0,00	480.493,27	0,00	480.493,27	0,00	0,00	480.493,27	0,00	0,00
7977111000	Cotizações dos t	3011	0,00	0,00	319,64	0,00	0,00	319,64	319,64	0,00	0,00	319,64	0,00	0,00
7977112000	Contr.ent.empreg	3011	0,00	0,00	42,21	0,00	0,00	42,21	42,21	0,00	0,00	42,21	0,00	0,00
R.03.01.02	Contribuições	118.311.064,00	0,00	0,00	122.041.731,20	0,00	105.389.111,39	16.652.619,81	122.041.731,20	84.779,57	84.779,57	121.956.951,63	0,00	103,00
R.03.01.02.01	Contrib.s/Rend.T	118.311.061,00	0,00	0,00	122.041.731,20	0,00	105.389.111,39	16.652.619,81	122.041.731,20	84.779,57	84.779,57	121.956.951,63	0,00	103,00
2121110000	R.S.S.trab.P/c/	3011	0,00	0,00	668.526,02	0,00	3,80	668.522,22	668.526,02	72.267,53	72.267,53	596.258,49	0,00	0,00
2121120000	R.Seg.Soc. trab.	3011	0,00	0,00	8.734,47-	0,00	8.734,47-	0,00	8.734,47-	12.200,12	12.200,12	20.934,59-	0,00	0,00
2121130000	R.S.S.inscr.facu	3011	0,00	0,00	0,00	0,00	0,00	0,00	0,00	311,92	311,92	311,92-	0,00	0,00
2121181200	SICC/clarif.c/ c	3011	0,00	0,00	131.196,80	0,00	47.896,97	83.299,83	131.196,80	0,00	0,00	131.196,80	0,00	0,00
2121181300	SICC/clarif.cl.e	3011	0,00	0,00	57.658.437,52	0,00	47.668.515,03	9.989.922,49	57.658.437,52	0,00	0,00	57.658.437,52	0,00	0,00
2121500000	Out. movimentos	3011	0,00	0,00	3,71-	0,00	3,71-	0,00	3,71-	0,00	0,00	3,71-	0,00	0,00
2182210000	SEF	3011	0,00	0,00	7.106.323,74	0,00	1.196.249,66	5.910.074,08	7.106.323,74	0,00	0,00	7.106.323,74	0,00	0,00
7231110000	Cotizações dos t	3011	0,00	0,00	0,01	0,00	0,01	0,00	0,01	0,00	0,00	0,01	0,00	0,00
7231120000	Cont.Ent.Emprega	3011	0,00	0,00	56.485.184,10	0,00	56.485.184,10	0,00	56.485.184,10	0,00	0,00	56.485.184,10	0,00	0,00
7977112000	Contr.ent.empreg	3011	0,00	0,00	801,19	0,00	0,00	801,19	801,19	0,00	0,00	801,19	0,00	0,00
R.03.01.02.02	Cont Extr Solida	3011	3,00	0,00	0,00	0,00	0,00	0,00	0,00	0,00	0,00	0,00	0,00	0,00
R.03.02	Reg.comp.especia	3011	58.804,00	0,00	1.596,84	0,00	1.592,55	4,29	1.596,84	0,00	0,00	1.596,84	0,00	3,00
R.03.02.01	Reg.especiais	3011	58.804,00	0,00	1.596,84	0,00	1.592,55	4,29	1.596,84	0,00	0,00	1.596,84	0,00	3,00
R.03.02.01.99	Outros reg.espec	3011	58.804,00	0,00	1.596,84	0,00	1.592,55	4,29	1.596,84	0,00	0,00	1.596,84	0,00	3,00
2121110000	R.S.S.trab.P/c/	3011	0,00	0,00	4,29	0,00	0,00	4,29	4,29	0,00	0,00	4,29	0,00	0,00
2121181300	SICC/clarif.cl.e	3011	0,00	0,00	736,90	0,00	736,90	0,00	736,90	0,00	0,00	736,90	0,00	0,00
7233110000	Benef.Exc-CP Seg	3011	0,00	0,00	855,65	0,00	855,65	0,00	855,65	0,00	0,00	855,65	0,00	0,00
RA211002	Parte Cotiz. p/C	3011	11.090.791,00	0,00	10.576.650,41	0,00	9.576.571,97	1.000.078,44	10.576.650,41	0,00	0,00	10.576.650,41	0,00	95,00
R	Receitas	3011	11.090.791,00	0,00	10.576.650,41	0,00	9.576.571,97	1.000.078,44	10.576.650,41	0,00	0,00	10.576.650,41	0,00	95,00
R.03	Cont.SS.CGA.ADSE	3011	11.090.791,00	0,00	10.576.650,41	0,00	9.576.571,97	1.000.078,44	10.576.650,41	0,00	0,00	10.576.650,41	0,00	95,00
R.03.01	Sistema Previden	3011	11.090.791,00	0,00	10.576.650,41	0,00	9.576.571,97	1.000.078,44	10.576.650,41	0,00	0,00	10.576.650,41	0,00	95,00
R.03.01.01	Quotiz trabalhad	3011	11.090.791,00	0,00	10.576.650,41	0,00	9.576.571,97	1.000.078,44	10.576.650,41	0,00	0,00	10.576.650,41	0,00	95,00
R.03.01.01.01	Cotizações Traba	3011	11.090.791,00	0,00	10.576.650,41	0,00	9.576.571,97	1.000.078,44	10.576.650,41	0,00	0,00	10.576.650,41	0,00	95,00
2121110000	R.S.S.trab.P/c/	3011	0,00	0,00	60.735,96	0,00	0,00	60.735,96	60.735,96	0,00	0,00	60.735,96	0,00	0,00
2121120000	R.Seg.Soc. trab.	3011	0,00	0,00	1.587,99	0,00	0,00	1.587,99	1.587,99	0,00	0,00	1.587,99	0,00	0,00
2121181200	SICC/clarif.c/ c	3011	0,00	0,00	12.219,20	0,00	4.451,05	7.768,15	12.219,20	0,00	0,00	12.219,20	0,00	0,00
2121181300	SICC/clarif.cl.e	3011	0,00	0,00	5.359.858,11	0,00	4.429.942,86	929.915,25	5.359.858,11	0,00	0,00	5.359.858,11	0,00	0,00
7231110000	Cotizações dos t	3011	0,00	0,00	5.080.018,71	0,00	5.080.018,71	0,00	5.080.018,71	0,00	0,00	5.080.018,71	0,00	0,00
7231210000	Cotizações dos t	3011	0,00	0,00	62.159,35	0,00	62.159,35	0,00	62.159,35	0,00	0,00	62.159,35	0,00	0,00
7977111000	Cotizações dos t	3011	0,00	0,00	71,09	0,00	0,00	71,09	71,09	0,00	0,00	71,09	0,00	0,00
RA211003	Rendimentos - Pr	3011	177.813,00	0,00	62.738,74	0,00	62.738,74	0,00	62.738,74	47,80	47,80	62.690,94	0,00	35,00
R	Receitas	3011	177.813,00	0,00	62.738,74	0,00	62.738,74	0,00	62.738,74	47,80	47,80	62.690,94	0,00	35,00
R.05	Rendim.da propri	3011	177.813,00	0,00	62.738,74	0,00	62.738,74	0,00	62.738,74	47,80	47,80	62.690,94	0,00	35,00
R.05.02	Juros-Soc financ	3011	149.477,00	0,00	39.212,22	0,00	39.212,22	0,00	39.212,22	47,80	47,80	39.164,42	0,00	26,00
R.05.02.01	Bancos e Inst. F	3011	149.477,00	0,00	39.212,22	0,00	39.212,22	0,00	39.212,22	47,80	47,80	39.164,42	0,00	26,00

Data: 01.01.2016 até 31.12.2016

Data de execução: 05.04.2017

Com e Sem Fluxo Financeiro

## 7.2 - Controle Orçamental - Receita

Ano: 2016

Econômica/Conta	Descrição	Orgânica	Prev.Corrigidas	R.Cob.Infc.Anc	Rec.Liquidada	Liq.Anuladas	Rec.Cob.Bruta	R.Cob.Brut.An.Ant	R.Cob.Bruta Total	Reemb/rest.Emit.	Reemb/Rest.Pagos	R.Cobrada Líquida	R.p/Cob.Fin.Anc	Grau Exec Orç.
R.05.02.01.12	Depósitos à Orde	3011	149.477,00	0,00	39.212,22	0,00	39.212,22	0,00	39.212,22	47,80	47,80	39.164,42	0,00	26,00
7812110000	Depósitos à Orde	3011	0,00	0,00	39.212,22	0,00	39.212,22	0,00	39.212,22	47,80	47,80	39.164,42	0,00	0,00
R.05.10	Rendas	3011	28.336,00	0,00	23.526,52	0,00	23.526,52	0,00	23.526,52	0,00	0,00	23.526,52	0,00	83,00
R.05.10.03	Habitações	3011	1.374,00	0,00	1.373,08	0,00	1.373,08	0,00	1.373,08	0,00	0,00	1.373,08	0,00	100,00
R.05.10.03.02	Outras Entidades	3011	1.374,00	0,00	1.373,08	0,00	1.373,08	0,00	1.373,08	0,00	0,00	1.373,08	0,00	100,00
7831100000	Renda Social	3011	0,00	0,00	1.373,08	0,00	1.373,08	0,00	1.373,08	0,00	0,00	1.373,08	0,00	0,00
R.05.10.04	Edifícios	3011	26.962,00	0,00	22.153,44	0,00	22.153,44	0,00	22.153,44	0,00	0,00	22.153,44	0,00	82,00
R.05.10.04.02	Outras Entidades	3011	26.962,00	0,00	22.153,44	0,00	22.153,44	0,00	22.153,44	0,00	0,00	22.153,44	0,00	82,00
7832200000	Outros	3011	0,00	0,00	22.153,44	0,00	22.153,44	0,00	22.153,44	0,00	0,00	22.153,44	0,00	0,00
RA211004	Outras rec.cor -	3011	3.809.004,00	0,00	3.315.673,67	0,00	1.666.390,58	1.649.283,09	3.315.673,67	0,00	0,00	3.315.673,67	0,00	87,00
R	Receitas	3011	3.809.004,00	0,00	3.315.673,67	0,00	1.666.390,58	1.649.283,09	3.315.673,67	0,00	0,00	3.315.673,67	0,00	87,00
R.04	Taxas multas pen	3011	1.913.809,00	0,00	1.817.350,61	0,00	1.625.398,29	191.952,32	1.817.350,61	0,00	0,00	1.817.350,61	0,00	95,00
R.04.01	Taxas	3011	228.737,00	0,00	223.577,45	0,00	223.577,45	0,00	223.577,45	0,00	0,00	223.577,45	0,00	98,00
R.04.01.01	Taxas justiça	3011	228.737,00	0,00	223.577,45	0,00	223.577,45	0,00	223.577,45	0,00	0,00	223.577,45	0,00	98,00
7242000000	Taxa de Justiça	3011	0,00	0,00	223.577,45	0,00	223.577,45	0,00	223.577,45	0,00	0,00	223.577,45	0,00	0,00
R.04.02	Multas outras pe	3011	1.685.072,00	0,00	1.593.773,16	0,00	1.401.820,84	191.952,32	1.593.773,16	0,00	0,00	1.593.773,16	0,00	95,00
R.04.02.01	Juros de mora	3011	1.584.619,00	0,00	1.487.885,79	0,00	1.385.883,39	102.002,40	1.487.885,79	0,00	0,00	1.487.885,79	0,00	94,00
R.04.02.01.01	Contribuições	3011	1.584.619,00	0,00	1.487.885,79	0,00	1.385.883,39	102.002,40	1.487.885,79	0,00	0,00	1.487.885,79	0,00	94,00
2121181200	SICC/clarif.c/c	3011	0,00	0,00	0,45	0,00	0,45	0,00	0,45	0,00	0,00	0,45	0,00	0,00
2121181300	SICC/clarif.cl.e	3011	0,00	0,00	35.312,06	0,00	8.522,71	26.789,35	35.312,06	0,00	0,00	35.312,06	0,00	0,00
2121210000	R.S.S.trab.P/c/o	3011	0,00	0,00	38.232,57	0,00	0,00	38.232,57	38.232,57	0,00	0,00	38.232,57	0,00	0,00
2121220000	R.S.S. trab. Ind	3011	0,00	0,00	16.560,58	0,00	0,00	16.560,58	16.560,58	0,00	0,00	16.560,58	0,00	0,00
2121230000	R.S.S.inscr.facu	3011	0,00	0,00	916,95	0,00	0,00	916,95	916,95	0,00	0,00	916,95	0,00	0,00
2121500000	Out. movimentos	3011	0,00	0,00	1.730,51	0,00	0,00	1.730,51	1.730,51	0,00	0,00	1.730,51	0,00	0,00
2182210000	SEF	3011	0,00	0,00	22.060,65	0,00	4.288,21	17.772,44	22.060,65	0,00	0,00	22.060,65	0,00	0,00
7126100000	Contribuintes	3011	0,00	0,00	25,01	0,00	25,01	0,00	25,01	0,00	0,00	25,01	0,00	0,00
7951100000	De Contribuições	3011	0,00	0,00	1.373.047,01	0,00	1.373.047,01	0,00	1.373.047,01	0,00	0,00	1.373.047,01	0,00	0,00
R.04.02.02	Juros compensatô	3011	292,00	0,00	176,18	0,00	176,18	0,00	176,18	0,00	0,00	176,18	0,00	60,00
R.04.02.02.01	Juros vincendos	3011	92,00	0,00	0,00	0,00	0,00	0,00	0,00	0,00	0,00	0,00	0,00	0,00
R.04.02.02.99	Outros	3011	200,00	0,00	176,18	0,00	176,18	0,00	176,18	0,00	0,00	176,18	0,00	88,00
7952300000	Juros Legais.	3011	0,00	0,00	176,18	0,00	176,18	0,00	176,18	0,00	0,00	176,18	0,00	0,00
R.04.02.04	Coimas contra or	3011	99.782,00	0,00	105.674,80	0,00	15.724,88	89.949,92	105.674,80	0,00	0,00	105.674,80	0,00	106,00
2121500000	Out. movimentos	3011	0,00	0,00	82.971,89	0,00	0,00	82.971,89	82.971,89	0,00	0,00	82.971,89	0,00	0,00
2182210000	SEF	3011	0,00	0,00	6.978,03	0,00	0,00	6.978,03	6.978,03	0,00	0,00	6.978,03	0,00	0,00
7241130000	Sistema Previden	3011	0,00	0,00	15.724,88	0,00	15.724,88	0,00	15.724,88	0,00	0,00	15.724,88	0,00	0,00
R.04.02.99	Multas penalid d	3011	379,00	0,00	36,39	0,00	36,39	0,00	36,39	0,00	0,00	36,39	0,00	10,00
R.04.02.99.01	Multas proc.disc	3011	379,00	0,00	36,39	0,00	36,39	0,00	36,39	0,00	0,00	36,39	0,00	10,00
7683000000	Rec multa proc d	3011	0,00	0,00	36,39	0,00	36,39	0,00	36,39	0,00	0,00	36,39	0,00	0,00
R.07	Venda bens serv.	3011	50,00	0,00	0,00	0,00	0,00	0,00	0,00	0,00	0,00	0,00	0,00	0,00
R.07.02	Serviços	3011	50,00	0,00	0,00	0,00	0,00	0,00	0,00	0,00	0,00	0,00	0,00	0,00
R.07.02.99	Outros	3011	50,00	0,00	0,00	0,00	0,00	0,00	0,00	0,00	0,00	0,00	0,00	0,00
R.07.02.99.02	Outros Proveitos	3011	50,00	0,00	0,00	0,00	0,00	0,00	0,00	0,00	0,00	0,00	0,00	0,00
R.08	Outras receipt co	3011	24.972,00	0,00	40.992,29	0,00	40.992,29	0,00	40.992,29	0,00	0,00	40.992,29	0,00	164,00
R.08.01	Outras	3011	24.972,00	0,00	40.992,29	0,00	40.992,29	0,00	40.992,29	0,00	0,00	40.992,29	0,00	164,00
R.08.01.99	Outras	3011	24.972,00	0,00	40.992,29	0,00	40.992,29	0,00	40.992,29	0,00	0,00	40.992,29	0,00	164,00
7126100000	Contribuintes	3011	0,00	0,00	25.105,55	0,00	25.105,55	0,00	25.105,55	0,00	0,00	25.105,55	0,00	0,00

Data: 01.01.2016 até 31.12.2016

Data de execução: 05.04.2017

Com e Sem Fluxo Financeiro

## 7.2 - Controle Orçamental - Receita

Ano: 2016

Econômica/Conta	Descrição	Orgânica	Prev.Corrigidas	R.Cob.Infc.Anc	Rec.Liquidada	Liq.Anuladas	Rec.Cob.Bruta	R.Cob.Brut.An.Ant	R.Cob.Bruta Total	Reemb/rest.Emit.	Reemb/Rest.Pagos	R.Cobrada Líquida	R.p/Cob.Fin.Anc	Grau Exec Orç.
798818000	Outros	3011	0,00	0,00	15.886,74	0,00	15.886,74	0,00	15.886,74	0,00	0,00	15.886,74	0,00	0,00
R.15	Rep.não abat.pag	3011	1.870.173,00	0,00	1.457.330,77	0,00	0,00	1.457.330,77	1.457.330,77	0,00	0,00	1.457.330,77	0,00	78,00
R.15.01	Rep.não abat.pag	3011	1.870.173,00	0,00	1.457.330,77	0,00	0,00	1.457.330,77	1.457.330,77	0,00	0,00	1.457.330,77	0,00	78,00
R.15.01.01	Rep.não abat.pag	3011	1.870.173,00	0,00	1.457.330,77	0,00	0,00	1.457.330,77	1.457.330,77	0,00	0,00	1.457.330,77	0,00	78,00
2651113000	Complementos soc	3011	0,00	0,00	0,00	0,00	0,00	0,00	0,00	0,00	0,00	0,00	0,00	0,00
2651118000	Outros	3011	0,00	0,00	0,00	0,00	0,00	0,00	0,00	0,00	0,00	0,00	0,00	0,00
2651220000	Deficiência	3011	0,00	0,00	0,00	0,00	0,00	0,00	0,00	0,00	0,00	0,00	0,00	0,00
2651311100	Doença	3011	0,00	0,00	29.882,40	0,00	0,00	29.882,40	29.882,40	0,00	0,00	29.882,40	0,00	0,00
2651311200	Maternidade	3011	0,00	0,00	3.711,70	0,00	0,00	3.711,70	3.711,70	0,00	0,00	3.711,70	0,00	0,00
2651311300	Paternidade	3011	0,00	0,00	19,73	0,00	0,00	19,73	19,73	0,00	0,00	19,73	0,00	0,00
2651311500	Assist.a Menores	3011	0,00	0,00	256,71	0,00	0,00	256,71	256,71	0,00	0,00	256,71	0,00	0,00
2651311700	Prestaça Parenta	3011	0,00	0,00	46.767,28	0,00	0,00	46.767,28	46.767,28	0,00	0,00	46.767,28	0,00	0,00
2651312000	Sub. Desemprego	3011	0,00	0,00	494.385,55	0,00	0,00	494.385,55	494.385,55	0,00	0,00	494.385,55	0,00	0,00
2651314000	Outros	3011	0,00	0,00	7.391,09	0,00	0,00	7.391,09	7.391,09	0,00	0,00	7.391,09	0,00	0,00
2651316100	Sub.de desempreg	3011	0,00	0,00	4.568,40	0,00	0,00	4.568,40	4.568,40	0,00	0,00	4.568,40	0,00	0,00
2651318000	S. des. p/ cess.	3011	0,00	0,00	54,48	0,00	0,00	54,48	54,48	0,00	0,00	54,48	0,00	0,00
2652231200	Sub. Desemprego	3011	0,00	0,00	1.895,89	0,00	0,00	1.895,89	1.895,89	0,00	0,00	1.895,89	0,00	0,00
2683421000	Beneficiários Re	3011	0,00	0,00	169,30	0,00	0,00	169,30	169,30	0,00	0,00	169,30	0,00	0,00
2683842200	Lanç.aut. SICC(R.	3011	0,00	0,00	57.826,47	0,00	0,00	57.826,47	57.826,47	0,00	0,00	57.826,47	0,00	0,00
5778813000	ISS	3011	0,00	0,00	285.757,15	0,00	0,00	285.757,15	285.757,15	0,00	0,00	285.757,15	0,00	0,00
5778835000	ISSA, IPRA	3011	0,00	0,00	703,38	0,00	0,00	703,38	703,38	0,00	0,00	703,38	0,00	0,00
7126200000	Benef.Estab.Apoi	3011	0,00	0,00	45,00	0,00	0,00	45,00	45,00	0,00	0,00	45,00	0,00	0,00
7241130000	Sistema Previden	3011	0,00	0,00	699,28	0,00	0,00	699,28	699,28	0,00	0,00	699,28	0,00	0,00
7688000000	Outros	3011	0,00	0,00	45,00	0,00	0,00	45,00	45,00	0,00	0,00	45,00	0,00	0,00
7971800000	Outr. regulariza	3011	0,00	0,00	502.294,92	0,00	0,00	502.294,92	502.294,92	0,00	0,00	502.294,92	0,00	0,00
7984311100	Doença.	3011	0,00	0,00	11.955,66	0,00	0,00	11.955,66	11.955,66	0,00	0,00	11.955,66	0,00	0,00
7984311300	Paternidade.	3011	0,00	0,00	2,16	0,00	0,00	2,16	2,16	0,00	0,00	2,16	0,00	0,00
7984311500	Assistência a Me	3011	0,00	0,00	577,00	0,00	0,00	577,00	577,00	0,00	0,00	577,00	0,00	0,00
7984311700	Prest. parentali	3011	0,00	0,00	7.549,57	0,00	0,00	7.549,57	7.549,57	0,00	0,00	7.549,57	0,00	0,00
7984312000	Subsidio de dese	3011	0,00	0,00	433,07	0,00	0,00	433,07	433,07	0,00	0,00	433,07	0,00	0,00
7984314000	Outros	3011	0,00	0,00	339,58	0,00	0,00	339,58	339,58	0,00	0,00	339,58	0,00	0,00
RA311001	Administração	3011	22.262,00	0,00	17.859,98	0,00	14.502,85	3.357,13	17.859,98	0,00	0,00	17.859,98	0,00	80,00
R	Receitas	3011	22.262,00	0,00	17.859,98	0,00	14.502,85	3.357,13	17.859,98	0,00	0,00	17.859,98	0,00	80,00
R.04	Taxas multas pen	3011	140,00	0,00	0,00	0,00	0,00	0,00	0,00	0,00	0,00	0,00	0,00	0,00
R.04.02	Multas outras pe	3011	140,00	0,00	0,00	0,00	0,00	0,00	0,00	0,00	0,00	0,00	0,00	0,00
R.04.02.01	Juros de mora	3011	140,00	0,00	0,00	0,00	0,00	0,00	0,00	0,00	0,00	0,00	0,00	0,00
R.04.02.01.99	Outros	3011	140,00	0,00	0,00	0,00	0,00	0,00	0,00	0,00	0,00	0,00	0,00	0,00
R.07	Venda bens serv.	3011	140,00	0,00	23,97	0,00	23,97	0,00	23,97	0,00	0,00	23,97	0,00	17,00
R.07.01	Vendas bens	3011	40,00	0,00	0,00	0,00	0,00	0,00	0,00	0,00	0,00	0,00	0,00	0,00
R.07.01.03	Public. e impres	3011	40,00	0,00	0,00	0,00	0,00	0,00	0,00	0,00	0,00	0,00	0,00	0,00
R.07.02	Serviços	3011	100,00	0,00	23,97	0,00	23,97	0,00	23,97	0,00	0,00	23,97	0,00	24,00
R.07.02.01	Alug.espaços equ	3011	90,00	0,00	0,00	0,00	0,00	0,00	0,00	0,00	0,00	0,00	0,00	0,00
R.07.02.99	Outros	3011	10,00	0,00	23,97	0,00	23,97	0,00	23,97	0,00	0,00	23,97	0,00	240,00
R.07.02.99.02	Outros Proveitos	3011	10,00	0,00	23,97	0,00	23,97	0,00	23,97	0,00	0,00	23,97	0,00	240,00
7688000000	Outros	3011	0,00	0,00	23,97	0,00	23,97	0,00	23,97	0,00	0,00	23,97	0,00	0,00
R.08	Outras receipt co	3011	20.325,00	0,00	14.478,88	0,00	14.478,88	0,00	14.478,88	0,00	0,00	14.478,88	0,00	71,00

Data: 01.01.2016 até 31.12.2016

Data de execução: 05.04.2017

Com e Sem Fluxo Financeiro

## 7.2 - Controle Orçamental - Receita

Ano: 2016

Econômica/Conta	Descrição	Orgânica	Prev.Corrigida	R.Cob.Infc.Anc	Rec.Liquidada	Liq.Anulada	Rec.Cob.Bruta	R.Cob.Brut.An.Ant	R.Cob.Bruta Total	Reemb/rest.Emit.	Reemb/Rest.Pagos	R.Cobrada Líquida	R.p/Cob.Fin.Anc	Grau Exec Orç.
R.08.01	Outras	3011	20.325,00	0,00	14.478,88	0,00	14.478,88	0,00	14.478,88	0,00	0,00	14.478,88	0,00	71,00
R.08.01.01	Pré.tx.gar.ris.d	3011	15,00	0,00	0,00	0,00	0,00	0,00	0,00	0,00	0,00	0,00	0,00	0,00
R.08.01.99	Outras	3011	20.310,00	0,00	14.478,88	0,00	14.478,88	0,00	14.478,88	0,00	0,00	14.478,88	0,00	71,00
7978800000	Outros	3011	0,00	0,00	1,62	0,00	1,62	0,00	1,62	0,00	0,00	1,62	0,00	0,00
7988180000	Outros	3011	0,00	0,00	14.477,26	0,00	14.477,26	0,00	14.477,26	0,00	0,00	14.477,26	0,00	0,00
R.15	Rep.não abat.pag	3011	1.657,00	0,00	3.357,13	0,00	0,00	3.357,13	3.357,13	0,00	0,00	3.357,13	0,00	203,00
R.15.01	Rep.não abat.pag	3011	1.657,00	0,00	3.357,13	0,00	0,00	3.357,13	3.357,13	0,00	0,00	3.357,13	0,00	203,00
R.15.01.01	Rep.não abat.pag	3011	1.657,00	0,00	3.357,13	0,00	0,00	3.357,13	3.357,13	0,00	0,00	3.357,13	0,00	203,00
2629100001	Remuner. a repór	3011	0,00	0,00	2.967,60	0,00	0,00	2.967,60	2.967,60	0,00	0,00	2.967,60	0,00	0,00
7976000000	Vencimentos	3011	0,00	0,00	29,89	0,00	0,00	29,89	29,89	0,00	0,00	29,89	0,00	0,00
7978800000	Outros	3011	0,00	0,00	359,64	0,00	0,00	359,64	359,64	0,00	0,00	359,64	0,00	0,00
SO3	Saldo Orçam - Pr	3011	25.570.366,68	0,00	0,00	0,00	0,00	0,00	0,00	0,00	0,00	0,00	0,00	0,00
R	Receitas	3011	25.570.366,68	0,00	0,00	0,00	0,00	0,00	0,00	0,00	0,00	0,00	0,00	0,00
R.16	Sald.gerenc.ante	3011	25.570.366,68	0,00	0,00	0,00	0,00	0,00	0,00	0,00	0,00	0,00	0,00	0,00
R.16.01	Saldo orçamental	3011	25.570.366,68	0,00	0,00	0,00	0,00	0,00	0,00	0,00	0,00	0,00	0,00	0,00
R.16.01.02	Na posse sector	3011	25.570.366,68	0,00	0,00	0,00	0,00	0,00	0,00	0,00	0,00	0,00	0,00	0,00
R.16.01.02.02	S/ aplicação des	3011	25.570.366,68	0,00	0,00	0,00	0,00	0,00	0,00	0,00	0,00	0,00	0,00	0,00
SOFSS_R	SO FSS - Rendime	3011	1.124.398,63	0,00	0,00	0,00	0,00	0,00	0,00	0,00	0,00	0,00	0,00	0,00
R	Receitas	3011	1.124.398,63	0,00	0,00	0,00	0,00	0,00	0,00	0,00	0,00	0,00	0,00	0,00
R.16	Sald.gerenc.ante	3011	1.124.398,63	0,00	0,00	0,00	0,00	0,00	0,00	0,00	0,00	0,00	0,00	0,00
R.16.01	Saldo orçamental	3011	1.124.398,63	0,00	0,00	0,00	0,00	0,00	0,00	0,00	0,00	0,00	0,00	0,00
R.16.01.02	Na posse sector	3011	1.124.398,63	0,00	0,00	0,00	0,00	0,00	0,00	0,00	0,00	0,00	0,00	0,00
R.16.01.02.01	C/ aplicação des	3011	1.124.398,63	0,00	0,00	0,00	0,00	0,00	0,00	0,00	0,00	0,00	0,00	0,00
T01.2001	Serv.Centrais-IS	3011	2.276,00	0,00	1.086,84	0,00	1.037,94	48,90	1.086,84	0,00	0,00	1.086,84	0,00	48,00
R	Receitas	3011	2.276,00	0,00	1.086,84	0,00	1.037,94	48,90	1.086,84	0,00	0,00	1.086,84	0,00	48,00
R.06	Transf.correntes	3011	2.276,00	0,00	1.086,84	0,00	1.037,94	48,90	1.086,84	0,00	0,00	1.086,84	0,00	48,00
R.06.06	Segurança Social	3011	2.276,00	0,00	1.086,84	0,00	1.037,94	48,90	1.086,84	0,00	0,00	1.086,84	0,00	48,00
R.06.06.01	Sistema SolSegSo	3011	2.276,00	0,00	1.086,84	0,00	1.037,94	48,90	1.086,84	0,00	0,00	1.086,84	0,00	48,00
R.06.06.01.01	IGFSS	3011	2.276,00	0,00	1.086,84	0,00	1.037,94	48,90	1.086,84	0,00	0,00	1.086,84	0,00	48,00
R.06.06.01.01.09	Outras Prestações	3011	0,00	0,00	1.086,84	0,00	1.037,94	48,90	1.086,84	0,00	0,00	1.086,84	0,00	0,00
2684412000	Instituições S.S	3011	0,00	0,00	48,90	0,00	0,00	48,90	48,90	0,00	0,00	48,90	0,00	0,00
7421321190	Outras prestações	3011	0,00	0,00	1.037,94	0,00	1.037,94	0,00	1.037,94	0,00	0,00	1.037,94	0,00	0,00
	TOTAL FUNDOS	3011	231.478.260,31	0,00	207.699.002,02	0,00	176.624.401,23	31.074.600,79	207.699.002,02	84.827,37	84.827,37	207.614.174,65	0,00	0,00

Orgânica: 3011  
 Exercício: 2016  
 Data de Lançamento: 01-01-2016 até 31-12-2016  
 Data de Execução: 05-04-2017  
 Página: 1

Emp.	Código F.F.	Fonte de Financiamento	Subfonte	Fundos	Económica	Prev.Corrigidas	R.Cob.Inic.Ano	Rec.Liquidada	Liq.Anuladas	Rec.Cob.Bruta	R.Cob.Brut.An.Ant	R.Cob.Bruta Total	Reemb/rest.Emi.t.	Reemb/Rest.Pagos	R.Cobrada Líquida	R.p/Cob.Fin.Ano	Grau exec.org
3011	142	Receitas Próprias				231.478.260,31	0,00	207.699.002,02	0,00	176.624.401,23	31.074.600,79	207.699.002,02	84.827,37	84.827,37	207.614.174,65	0,00	89,69
3011	142	Receitas Próprias	OSS			231.478.260,31	0,00	207.699.002,02	0,00	176.624.401,23	31.074.600,79	207.699.002,02	84.827,37	84.827,37	207.614.174,65	0,00	89,69
3011	142	Receitas Próprias	OSS	RA111003	R.15.01.01	292.805,00	0,00	304.755,25	0,00	0,00	304.755,25	304.755,25	0,00	0,00	304.755,25	0,00	104,00
3011	142	Receitas Próprias	OSS	RA112002	R.15.01.01	850.745,00	0,00	518.388,60	0,00	0,00	518.388,60	518.388,60	0,00	0,00	518.388,60	0,00	61,00
3011	142	Receitas Próprias	OSS	RA113007	R.15.01.01	55.728,00	0,00	0,00	0,00	0,00	0,00	0,00	0,00	0,00	0,00	0,00	0,00
3011	142	Receitas Próprias	OSS	RA113008	R.15.01.01	17.070,00	0,00	63.974,75	0,00	0,00	63.974,75	63.974,75	0,00	0,00	63.974,75	0,00	375,00
3011	142	Receitas Próprias	OSS		R.04.02.01.99	830,00	0,00	635,39	0,00	635,39	0,00	635,39	0,00	0,00	635,39	0,00	77,00
3011	142	Receitas Próprias	OSS	RA113008	R.07.02.01	10,00	0,00	0,00	0,00	0,00	0,00	0,00	0,00	0,00	0,00	0,00	0,00
3011	142	Receitas Próprias	OSS		R.07.02.02.02	10,00	0,00	0,00	0,00	0,00	0,00	0,00	0,00	0,00	0,00	0,00	0,00
3011	142	Receitas Próprias	OSS	RA113008	R.07.02.08	10,00	0,00	0,00	0,00	0,00	0,00	0,00	0,00	0,00	0,00	0,00	0,00
3011	142	Receitas Próprias	OSS		R.08.01.99	104.031,00	0,00	2.492,73	0,00	2.492,73	0,00	2.492,73	0,00	0,00	2.492,73	0,00	2,00
3011	142	Receitas Próprias	OSS	RA113008	R.07.02.99.01	1.621.233,00	0,00	1.965.365,65	0,00	1.965.365,65	0,00	1.965.365,65	0,00	0,00	1.965.365,65	0,00	121,00
3011	142	Receitas Próprias	OSS		R.07.02.99.02	387.741,00	0,00	0,00	0,00	0,00	0,00	0,00	0,00	0,00	0,00	0,00	0,00
3011	142	Receitas Próprias	OSS	RA11300802	R.15.01.01	1,00	0,00	0,00	0,00	0,00	0,00	0,00	0,00	0,00	0,00	0,00	0,00
3011	142	Receitas Próprias	OSS	RA11300803	R.15.01.01	1,00	0,00	0,00	0,00	0,00	0,00	0,00	0,00	0,00	0,00	0,00	0,00
3011	142	Receitas Próprias	OSS	RA211001	R.03.01.02.01	118.311.061,00	0,00	122.041.731,20	0,00	105.389.111,39	16.652.619,81	122.041.731,20	84.779,57	84.779,57	121.956.951,63	0,00	103,00
3011	142	Receitas Próprias	OSS		R.03.01.01.01	67.981.266,00	0,00	68.826.051,97	0,00	57.943.961,44	10.882.090,53	68.826.051,97	0,00	0,00	68.826.051,97	0,00	101,00
3011	142	Receitas Próprias	OSS	RA211001	R.03.01.02.02	3,00	0,00	0,00	0,00	0,00	0,00	0,00	0,00	0,00	0,00	0,00	0,00
3011	142	Receitas Próprias	OSS		R.03.02.01.99	58.804,00	0,00	1.596,84	0,00	1.592,55	4,29	1.596,84	0,00	0,00	1.596,84	0,00	3,00
3011	142	Receitas Próprias	OSS	RA211002	R.03.01.01.01	11.090.791,00	0,00	10.576.650,41	0,00	9.576.571,97	1.000.078,44	10.576.650,41	0,00	0,00	10.576.650,41	0,00	95,00
3011	142	Receitas Próprias	OSS	RA211003	R.05.10.03.02	1.374,00	0,00	1.373,08	0,00	1.373,08	0,00	1.373,08	0,00	0,00	1.373,08	0,00	100,00
3011	142	Receitas Próprias	OSS		R.05.02.01.12	149.477,00	0,00	39.212,22	0,00	39.212,22	0,00	39.212,22	47,80	47,80	39.164,42	0,00	26,00
3011	142	Receitas Próprias	OSS	RA211003	R.05.10.04.02	26.962,00	0,00	22.153,44	0,00	22.153,44	0,00	22.153,44	0,00	0,00	22.153,44	0,00	82,00
3011	142	Receitas Próprias	OSS	RA211004	R.04.02.99.01	379,00	0,00	36,39	0,00	36,39	0,00	36,39	0,00	0,00	36,39	0,00	10,00
3011	142	Receitas Próprias	OSS		R.04.02.02.01	92,00	0,00	0,00	0,00	0,00	0,00	0,00	0,00	0,00	0,00	0,00	0,00
3011	142	Receitas Próprias	OSS	RA211004	R.15.01.01	1.870.173,00	0,00	1.457.330,77	0,00	0,00	1.457.330,77	1.457.330,77	0,00	0,00	1.457.330,77	0,00	78,00
3011	142	Receitas Próprias	OSS		R.08.01.99	24.972,00	0,00	40.992,29	0,00	40.992,29	0,00	40.992,29	0,00	0,00	40.992,29	0,00	164,00
3011	142	Receitas Próprias	OSS	RA211004	R.04.02.01.01	1.584.619,00	0,00	1.487.885,79	0,00	1.385.883,39	102.002,40	1.487.885,79	0,00	0,00	1.487.885,79	0,00	94,00
3011	142	Receitas Próprias	OSS		R.04.01.01	228.737,00	0,00	223.577,45	0,00	223.577,45	0,00	223.577,45	0,00	0,00	223.577,45	0,00	98,00
3011	142	Receitas Próprias	OSS	RA211004	R.04.02.04	99.782,00	0,00	105.674,80	0,00	15.724,88	89.949,92	105.674,80	0,00	0,00	105.674,80	0,00	106,00
3011	142	Receitas Próprias	OSS		R.07.02.99.02	50,00	0,00	0,00	0,00	0,00	0,00	0,00	0,00	0,00	0,00	0,00	0,00
3011	142	Receitas Próprias	OSS	RA211004	R.04.02.02.99	200,00	0,00	176,18	0,00	176,18	0,00	176,18	0,00	0,00	176,18	0,00	88,00
3011	142	Receitas Próprias	OSS	RA311001	R.15.01.01	1.657,00	0,00	3.357,13	0,00	0,00	3.357,13	3.357,13	0,00	0,00	3.357,13	0,00	203,00
3011	142	Receitas Próprias	OSS		R.04.02.01.99	140,00	0,00	0,00	0,00	0,00	0,00	0,00	0,00	0,00	0,00	0,00	0,00
3011	142	Receitas Próprias	OSS	RA311001	R.07.02.01	90,00	0,00	0,00	0,00	0,00	0,00	0,00	0,00	0,00	0,00	0,00	0,00
3011	142	Receitas Próprias	OSS		R.08.01.01	15,00	0,00	0,00	0,00	0,00	0,00	0,00	0,00	0,00	0,00	0,00	0,00
3011	142	Receitas Próprias	OSS	RA311001	R.07.01.03	40,00	0,00	0,00	0,00	0,00	0,00	0,00	0,00	0,00	0,00	0,00	0,00
3011	142	Receitas Próprias	OSS		R.08.01.99	20.310,00	0,00	14.478,88	0,00	14.478,88	0,00	14.478,88	0,00	0,00	14.478,88	0,00	71,00
3011	142	Receitas Próprias	OSS	RA311001	R.07.02.99.02	10,00	0,00	23,97	0,00	23,97	0,00	23,97	0,00	0,00	23,97	0,00	240,00
3011	142	Receitas Próprias	OSS	SO3	R.16.01.02.02	25.570.366,68	0,00	0,00	0,00	0,00	0,00	0,00	0,00	0,00	0,00	0,00	0,00
3011	142	Receitas Próprias	OSS	SOFSS_R	R.16.01.02.01	1.124.398,63	0,00	0,00	0,00	0,00	0,00	0,00	0,00	0,00	0,00	0,00	0,00
3011	142	Receitas Próprias	OSS	T01.2001	R.06.06.01.01	2.276,00	0,00	0,00	0,00	0,00	0,00	0,00	0,00	0,00	0,00	0,00	0,00
3011	142	Receitas Próprias	OSS		R.06.06.01.01.09	0,00	0,00	1.086,84	0,00	1.037,94	48,90	1.086,84	0,00	0,00	1.086,84	0,00	88,00



Data: 01.01.2016 até 31.12.2016

Data de execução: 06.04.2017

Com e Sem Fluxo Financeiro

## 7.1 - Controle Orçamental - Despesa

Ano: 2016

Econômica/Conta	Descrição	Orgânica	Dotações Corrigidas	Cativos	Cabimentos	Compromissos	Despesa-Ano	Despesa-Anos ant.	Despesa-Total	Dot.não compromet.	Saldo	Comprom. por pagar	Grau exec.org
D	Despesas	3011	231.478.260,31	0,00	206.507.013,97	206.507.013,97	206.500.915,27	6.098,70	206.507.013,97	24.971.246,34	24.971.246,34	0,00	89,21
D.01	Despesas com pessoal	3011	24.642.948,00	0,00	23.978.618,79	23.978.618,79	23.978.088,12	530,67	23.978.618,79	664.329,21	664.329,21	0,00	97,30
D.01.01	Remun.cert.e perman.	3011	19.111.394,00	0,00	18.653.187,78	18.653.187,78	18.653.187,78	0,00	18.653.187,78	458.206,22	458.206,22	0,00	97,60
D.01.01.02	Orgãos sociais	3011	111.379,00	0,00	111.378,85	111.378,85	111.378,85	0,00	111.378,85	0,15	0,15	0,00	100,00
	6411000000	3011	0,00	0,00	99.810,13	99.810,13	99.810,13	0,00	99.810,13	0,00	0,00	0,00	0,00
	6416000000	3011	0,00	0,00	11.568,72	11.568,72	11.568,72	0,00	11.568,72	0,00	0,00	0,00	0,00
D.01.01.03	Pessoal quadros-RFP	3011	14.878.624,00	0,00	14.595.812,68	14.595.812,68	14.595.812,68	0,00	14.595.812,68	282.811,32	282.811,32	0,00	98,10
D.01.01.03.01	Pessoal em funções	3011	14.626.802,00	0,00	14.595.812,68	14.595.812,68	14.595.812,68	0,00	14.595.812,68	30.989,32	30.989,32	0,00	99,79
	6421111000	3011	0,00	0,00	14.595.812,68	14.595.812,68	14.595.812,68	0,00	14.595.812,68	0,00	0,00	0,00	0,00
D.01.01.03.04	Recrut. novos postos	3011	251.822,00	0,00	0,00	0,00	0,00	0,00	0,00	251.822,00	251.822,00	0,00	0,00
	6421111000	3011	0,00	0,00	0,00	0,00	0,00	0,00	0,00	0,00	0,00	0,00	0,00
D.01.01.08	P.aguard.aposentação	3011	10.204,00	0,00	10.203,47	10.203,47	10.203,47	0,00	10.203,47	0,53	0,53	0,00	99,99
	6431000000	3011	0,00	0,00	10.203,47	10.203,47	10.203,47	0,00	10.203,47	0,00	0,00	0,00	0,00
D.01.01.10	Gratificações	3011	35.262,00	0,00	35.261,03	35.261,03	35.261,03	0,00	35.261,03	0,97	0,97	0,00	100,00
	6422820000	3011	0,00	0,00	35.261,03	35.261,03	35.261,03	0,00	35.261,03	0,00	0,00	0,00	0,00
D.01.01.11	Representação	3011	123.451,00	0,00	123.395,70	123.395,70	123.395,70	0,00	123.395,70	55,30	55,30	0,00	99,96
	6413400000	3011	0,00	0,00	42.025,46	42.025,46	42.025,46	0,00	42.025,46	0,00	0,00	0,00	0,00
	6422810000	3011	0,00	0,00	81.370,24	81.370,24	81.370,24	0,00	81.370,24	0,00	0,00	0,00	0,00
D.01.01.12	Suplement.e prêmios	3011	12.274,00	0,00	12.270,36	12.270,36	12.270,36	0,00	12.270,36	3,64	3,64	0,00	99,97
	6422880000	3011	0,00	0,00	12.270,36	12.270,36	12.270,36	0,00	12.270,36	0,00	0,00	0,00	0,00
D.01.01.13	Subsídio de refeição	3011	1.360.855,00	0,00	1.306.688,30	1.306.688,30	1.306.688,30	0,00	1.306.688,30	54.166,70	54.166,70	0,00	96,02
	6413100000	3011	0,00	0,00	2.869,44	2.869,44	2.869,44	0,00	2.869,44	0,00	0,00	0,00	0,00
	6422410000	3011	0,00	0,00	1.287.849,08	1.287.849,08	1.287.849,08	0,00	1.287.849,08	0,00	0,00	0,00	0,00
	6422480000	3011	0,00	0,00	15.969,78	15.969,78	15.969,78	0,00	15.969,78	0,00	0,00	0,00	0,00
D.01.01.14	Subs.férias e Natal	3011	2.579.345,00	0,00	2.458.177,39	2.458.177,39	2.458.177,39	0,00	2.458.177,39	121.167,61	121.167,61	0,00	95,30
D.01.01.14.01	Subsídio de Férias	3011	1.278.911,00	0,00	1.213.428,54	1.213.428,54	1.213.428,54	0,00	1.213.428,54	65.482,46	65.482,46	0,00	94,88
	6412000000	3011	0,00	0,00	8.639,79	8.639,79	8.639,79	0,00	8.639,79	0,00	0,00	0,00	0,00
	6421121000	3011	0,00	0,00	1.204.788,75	1.204.788,75	1.204.788,75	0,00	1.204.788,75	0,00	0,00	0,00	0,00
D.01.01.14.02	Subsídios de Natal	3011	1.300.434,00	0,00	1.244.748,85	1.244.748,85	1.244.748,85	0,00	1.244.748,85	55.685,15	55.685,15	0,00	95,72
	6412000000	3011	0,00	0,00	8.362,44	8.362,44	8.362,44	0,00	8.362,44	0,00	0,00	0,00	0,00
	6421121000	3011	0,00	0,00	1.236.386,41	1.236.386,41	1.236.386,41	0,00	1.236.386,41	0,00	0,00	0,00	0,00
D.01.02	Abon.var.ou event.	3011	899.470,00	0,00	810.137,35	810.137,35	810.137,35	0,00	810.137,35	89.332,65	89.332,65	0,00	90,07
D.01.02.02	Horas extraordinár.	3011	29.477,00	0,00	28.508,92	28.508,92	28.508,92	0,00	28.508,92	968,08	968,08	0,00	96,72
	6422110000	3011	0,00	0,00	28.508,92	28.508,92	28.508,92	0,00	28.508,92	0,00	0,00	0,00	0,00
D.01.02.04	Ajudas de custo	3011	246.083,00	0,00	169.338,97	169.338,97	169.338,97	0,00	169.338,97	76.744,03	76.744,03	0,00	68,81
	6413200000	3011	0,00	0,00	600,48	600,48	600,48	0,00	600,48	0,00	0,00	0,00	0,00
	6422510000	3011	0,00	0,00	168.738,49	168.738,49	168.738,49	0,00	168.738,49	0,00	0,00	0,00	0,00
D.01.02.05	Abono para falhas	3011	33.828,00	0,00	33.685,52	33.685,52	33.685,52	0,00	33.685,52	142,48	142,48	0,00	99,58
	6422300000	3011	0,00	0,00	33.685,52	33.685,52	33.685,52	0,00	33.685,52	0,00	0,00	0,00	0,00
D.01.02.06	Formação	3011	4.597,00	0,00	4.017,62	4.017,62	4.017,62	0,00	4.017,62	579,38	579,38	0,00	87,40
	6483000000	3011	0,00	0,00	4.017,62	4.017,62	4.017,62	0,00	4.017,62	0,00	0,00	0,00	0,00
D.01.02.08	Sub.ab.fix.res.e al	3011	23.455,00	0,00	23.451,22	23.451,22	23.451,22	0,00	23.451,22	3,78	3,78	0,00	99,98
	6422830000	3011	0,00	0,00	23.451,22	23.451,22	23.451,22	0,00	23.451,22	0,00	0,00	0,00	0,00
D.01.02.10	Subs.de trab.nocturn	3011	60,00	0,00	9,62	9,62	9,62	0,00	9,62	50,38	50,38	0,00	16,03
	6422880000	3011	0,00	0,00	9,62	9,62	9,62	0,00	9,62	0,00	0,00	0,00	0,00
D.01.02.11	Subsídio de turno	3011	416.151,00	0,00	416.149,18	416.149,18	416.149,18	0,00	416.149,18	1,82	1,82	0,00	100,00

Data: 01.01.2016 até 31.12.2016

Data de execução: 06.04.2017

Com e Sem Fluxo Financeiro

## 7.1 - Controle Orçamental - Despesa

Ano: 2016

Econômica/Conta	Descrição	Orgânica	Dotações Corrigidas	Cativos	Cabimentos	Compromissos	Despesa-Ano	Despesa-Anos ant.	Despesa-Total	Dot.não compromet.	Saldo	Comprom. por pagar	Grau exec.org
	6422200000	Trab. Reg. de turnos	3011	0,00	416.149,18	416.149,18	416.149,18	0,00	416.149,18	0,00	0,00	0,00	0,00
D.01.02.14	Out.ab.em num.ou esp	3011	145.819,00	0,00	134.976,30	134.976,30	134.976,30	0,00	134.976,30	10.842,70	10.842,70	0,00	92,56
	6422120000	De desc.sem.compl.fe	3011	0,00	113.198,60	113.198,60	113.198,60	0,00	113.198,60	0,00	0,00	0,00	0,00
	6488900000	Outros	3011	0,00	21.777,70	21.777,70	21.777,70	0,00	21.777,70	0,00	0,00	0,00	0,00
D.01.03	Segurança Social	3011	4.632.084,00	0,00	4.515.293,66	4.515.293,66	4.514.762,99	530,67	4.515.293,66	116.790,34	116.790,34	0,00	97,48
D.01.03.03	Sub.fam.crian.e jov.	3011	158.476,00	0,00	158.160,49	158.160,49	158.160,49	0,00	158.160,49	315,51	315,51	0,00	99,80
	6423100000	Sub.Fam.crianç./jove	3011	0,00	158.160,49	158.160,49	158.160,49	0,00	158.160,49	0,00	0,00	0,00	0,00
D.01.03.04	Outras prest.famil.	3011	8.083,00	0,00	8.044,85	8.044,85	8.044,85	0,00	8.044,85	38,15	38,15	0,00	99,53
	6423210000	Ab.fam. pré-natal	3011	0,00	0,00	0,00	0,00	0,00	0,00	0,00	0,00	0,00	0,00
	6423290000	Outras	3011	0,00	8.044,85	8.044,85	8.044,85	0,00	8.044,85	0,00	0,00	0,00	0,00
D.01.03.05	Contribuições p/ SS	3011	4.336.695,00	0,00	4.232.750,91	4.232.750,91	4.232.220,24	530,67	4.232.750,91	103.944,09	103.944,09	0,00	97,60
D.01.03.05.01	CGA	3011	3.933.483,00	0,00	3.906.345,91	3.906.345,91	3.906.345,91	0,00	3.906.345,91	27.137,09	27.137,09	0,00	99,31
	6452000000	Seg.Soc.F.Públ.-C.G.A	3011	0,00	3.906.345,91	3.906.345,91	3.906.345,91	0,00	3.906.345,91	0,00	0,00	0,00	0,00
D.01.03.05.02	Seg. Social	3011	403.212,00	0,00	326.405,00	326.405,00	325.874,33	530,67	326.405,00	76.807,00	76.807,00	0,00	80,95
	2453100000	Da entid. Empregador	3011	0,00	530,67	530,67	530,67	0,00	530,67	0,00	0,00	0,00	0,00
	6453000000	Seg. Soc.#Reg. Geral	3011	0,00	325.874,33	325.874,33	325.874,33	0,00	325.874,33	0,00	0,00	0,00	0,00
D.01.03.06	Ac.serv.e doen.prof	3011	53.143,00	0,00	45.924,88	45.924,88	45.924,88	0,00	45.924,88	7.218,12	7.218,12	0,00	86,42
	6485000000	Acidentes Serv D. Pr	3011	0,00	45.924,88	45.924,88	45.924,88	0,00	45.924,88	0,00	0,00	0,00	0,00
D.01.03.10	Out.desp.seg.social	3011	75.687,00	0,00	70.412,53	70.412,53	70.412,53	0,00	70.412,53	5.274,47	5.274,47	0,00	93,03
D.01.03.10.01	Parentalidade	3011	66.875,00	0,00	66.639,55	66.639,55	66.639,55	0,00	66.639,55	235,45	235,45	0,00	99,65
	6423300000	Out. Prest. sociais	3011	0,00	66.639,55	66.639,55	66.639,55	0,00	66.639,55	0,00	0,00	0,00	0,00
D.01.03.10.99	Outros	3011	8.812,00	0,00	3.772,98	3.772,98	3.772,98	0,00	3.772,98	5.039,02	5.039,02	0,00	42,82
	6488900000	Outros	3011	0,00	3.772,98	3.772,98	3.772,98	0,00	3.772,98	0,00	0,00	0,00	0,00
D.02	Aquis.bens e serv.	3011	5.251.679,00	0,00	4.763.967,13	4.763.967,13	4.763.967,13	0,00	4.763.967,13	487.711,87	487.711,87	0,00	90,71
D.02.01	Aquisição de bens	3011	1.297.742,00	0,00	1.115.797,60	1.115.797,60	1.115.797,60	0,00	1.115.797,60	181.944,40	181.944,40	0,00	85,98
D.02.01.02	Combust.e lubrific.	3011	299.013,00	0,00	242.986,38	242.986,38	242.986,38	0,00	242.986,38	56.026,62	56.026,62	0,00	81,26
	6221200000	Combustíveis	3011	0,00	17.765,40	17.765,40	17.765,40	0,00	17.765,40	0,00	0,00	0,00	0,00
	6221400000	Outros fluídos.	3011	0,00	225.220,98	225.220,98	225.220,98	0,00	225.220,98	0,00	0,00	0,00	0,00
D.02.01.04	Limpeza e higiene	3011	390.475,00	0,00	353.906,14	353.906,14	353.906,14	0,00	353.906,14	36.568,86	36.568,86	0,00	90,63
	6223400000	Limpeza,hig. e confo	3011	0,00	353.906,14	353.906,14	353.906,14	0,00	353.906,14	0,00	0,00	0,00	0,00
D.02.01.06	Aliment.-Gén.p/conf	3011	115.431,00	0,00	84.670,23	84.670,23	84.670,23	0,00	84.670,23	30.760,77	30.760,77	0,00	73,35
	6224700000	Alimentação de utent	3011	0,00	84.670,23	84.670,23	84.670,23	0,00	84.670,23	0,00	0,00	0,00	0,00
D.02.01.07	Vestuár.e art.pess.	3011	6.352,00	0,00	4.127,69	4.127,69	4.127,69	0,00	4.127,69	2.224,31	2.224,31	0,00	64,98
	6223800000	Vestuário e calçado	3011	0,00	4.127,69	4.127,69	4.127,69	0,00	4.127,69	0,00	0,00	0,00	0,00
D.02.01.08	Mater.de escritório	3011	81.587,00	0,00	77.476,23	77.476,23	77.476,23	0,00	77.476,23	4.110,77	4.110,77	0,00	94,96
	6221700000	Material de escritór	3011	0,00	77.476,23	77.476,23	77.476,23	0,00	77.476,23	0,00	0,00	0,00	0,00
D.02.01.09	Prod.quim.e farmac.	3011	3.906,00	0,00	2.909,75	2.909,75	2.909,75	0,00	2.909,75	996,25	996,25	0,00	74,49
	6229811110	Medicamentos	3011	0,00	2.909,75	2.909,75	2.909,75	0,00	2.909,75	0,00	0,00	0,00	0,00
	6229811180	Outros Bens	3011	0,00	0,00	0,00	0,00	0,00	0,00	0,00	0,00	0,00	0,00
D.02.01.10	Prod.vend.nas farmác	3011	162.657,00	0,00	153.893,82	153.893,82	153.893,82	0,00	153.893,82	8.763,18	8.763,18	0,00	94,61
	6229811110	Medicamentos	3011	0,00	153.893,82	153.893,82	153.893,82	0,00	153.893,82	0,00	0,00	0,00	0,00
D.02.01.11	Mat.de cons.clínico	3011	12.319,00	0,00	12.193,38	12.193,38	12.193,38	0,00	12.193,38	125,62	125,62	0,00	98,98
	6229811110	Medicamentos	3011	0,00	0,00	0,00	0,00	0,00	0,00	0,00	0,00	0,00	0,00
	6229811180	Outros Bens	3011	0,00	12.193,38	12.193,38	12.193,38	0,00	12.193,38	0,00	0,00	0,00	0,00
D.02.01.12	Mat.de transp.-Peças	3011	26.630,00	0,00	13.604,66	13.604,66	13.604,66	0,00	13.604,66	13.025,34	13.025,34	0,00	51,09
	6223220000	De mat de transporte	3011	0,00	13.604,66	13.604,66	13.604,66	0,00	13.604,66	0,00	0,00	0,00	0,00

Data: 01.01.2016 até 31.12.2016

Data de execução: 06.04.2017

Com e Sem Fluxo Financeiro

## 7.1 - Controle Orçamental - Despesa

Ano: 2016

Econômica/Conta	Descrição	Orgânica	Dotações Corrigidas	Cativos	Cabimentos	Compromissos	Despesa-Ano	Despesa-Anos ant.	Despesa-Total	Dot.não compromet.	Saldo	Comprom. por pagar	Grau exec.Ord
D.02.01.14	Outro material-Peças	3011	88.432,00	0,00	72.299,60	72.299,60	72.299,60	0,00	72.299,60	16.132,40	16.132,40	0,00	81,76
6223212000	De insta serv-Arre,c	3011	0,00	0,00	2.414,99	2.414,99	2.414,99	0,00	2.414,99	0,00	0,00	0,00	0,00
6223280000	De Equip.e mobil.div	3011	0,00	0,00	69.884,61	69.884,61	69.884,61	0,00	69.884,61	0,00	0,00	0,00	0,00
D.02.01.15	Prêmio,cond.e ofert.	3011	3.583,00	0,00	1.838,98	1.838,98	1.838,98	0,00	1.838,98	1.744,02	1.744,02	0,00	51,33
6221800000	Artigos para oferta	3011	0,00	0,00	1.838,98	1.838,98	1.838,98	0,00	1.838,98	0,00	0,00	0,00	0,00
D.02.01.17	Ferramentas e utens.	3011	20.644,00	0,00	18.603,95	18.603,95	18.603,95	0,00	18.603,95	2.040,05	2.040,05	0,00	90,12
6221500000	Ferra.utensl desg.rá	3011	0,00	0,00	18.603,95	18.603,95	18.603,95	0,00	18.603,95	0,00	0,00	0,00	0,00
D.02.01.18	Livros e docum.técni.	3011	178,00	0,00	110,00	110,00	110,00	0,00	110,00	68,00	68,00	0,00	61,80
6221600000	Livros e doc. Técnic	3011	0,00	0,00	110,00	110,00	110,00	0,00	110,00	0,00	0,00	0,00	0,00
D.02.01.20	Mat.educ.cult.e recr	3011	23.875,00	0,00	22.865,43	22.865,43	22.865,43	0,00	22.865,43	1.009,57	1.009,57	0,00	95,77
6223700000	Lúdico e didático.	3011	0,00	0,00	22.865,43	22.865,43	22.865,43	0,00	22.865,43	0,00	0,00	0,00	0,00
D.02.01.21	Outros bens	3011	62.660,00	0,00	54.311,36	54.311,36	54.311,36	0,00	54.311,36	8.348,64	8.348,64	0,00	86,68
6223900000	Artigos de roupa	3011	0,00	0,00	0,00	0,00	0,00	0,00	0,00	0,00	0,00	0,00	0,00
6229811110	Medicamentos	3011	0,00	0,00	66,58	66,58	66,58	0,00	66,58	0,00	0,00	0,00	0,00
6229811180	Outros Bens	3011	0,00	0,00	54.244,78	54.244,78	54.244,78	0,00	54.244,78	0,00	0,00	0,00	0,00
D.02.02	Aquisição serviços	3011	3.953.937,00	0,00	3.648.169,53	3.648.169,53	3.648.169,53	0,00	3.648.169,53	305.767,47	305.767,47	0,00	92,27
D.02.02.01	Encargos instalações	3011	774.698,00	0,00	762.310,68	762.310,68	762.310,68	0,00	762.310,68	12.387,32	12.387,32	0,00	98,40
6221100000	Eletricidade.	3011	0,00	0,00	493.510,88	493.510,88	493.510,88	0,00	493.510,88	0,00	0,00	0,00	0,00
6221200000	Combustíveis	3011	0,00	0,00	0,00	0,00	0,00	0,00	0,00	0,00	0,00	0,00	0,00
6221300000	Água.	3011	0,00	0,00	268.799,80	268.799,80	268.799,80	0,00	268.799,80	0,00	0,00	0,00	0,00
6221400000	Outros fluídos.	3011	0,00	0,00	0,00	0,00	0,00	0,00	0,00	0,00	0,00	0,00	0,00
6882120000	Água	3011	0,00	0,00	0,00	0,00	0,00	0,00	0,00	0,00	0,00	0,00	0,00
D.02.02.02	Limpeza e higiene	3011	365.675,00	0,00	349.149,66	349.149,66	349.149,66	0,00	349.149,66	16.525,34	16.525,34	0,00	95,48
6222900000	Honorários .	3011	0,00	0,00	103,00	103,00	103,00	0,00	103,00	0,00	0,00	0,00	0,00
6223400000	Limpeza,hig. e confo	3011	0,00	0,00	349.046,66	349.046,66	349.046,66	0,00	349.046,66	0,00	0,00	0,00	0,00
6882130000	Limp, higiene confor	3011	0,00	0,00	0,00	0,00	0,00	0,00	0,00	0,00	0,00	0,00	0,00
D.02.02.03	Conservação de bens	3011	149.421,00	0,00	103.958,10	103.958,10	103.958,10	0,00	103.958,10	45.462,90	45.462,90	0,00	69,57
D.02.02.03.02	Outras Entidades	3011	149.421,00	0,00	103.958,10	103.958,10	103.958,10	0,00	103.958,10	45.462,90	45.462,90	0,00	69,57
2723110000	Edifício A.	3011	0,00	0,00	0,00	0,00	0,00	0,00	0,00	0,00	0,00	0,00	0,00
6223211000	De instalaç serviç-F	3011	0,00	0,00	0,00	0,00	0,00	0,00	0,00	0,00	0,00	0,00	0,00
6223220000	De mat de transporte	3011	0,00	0,00	79.640,49	79.640,49	79.640,49	0,00	79.640,49	0,00	0,00	0,00	0,00
6223280000	De Equip.e mobil.div	3011	0,00	0,00	24.317,61	24.317,61	24.317,61	0,00	24.317,61	0,00	0,00	0,00	0,00
D.02.02.04	Locação de edifícios	3011	192.099,00	0,00	192.098,64	192.098,64	192.098,64	0,00	192.098,64	0,36	0,36	0,00	100,00
D.02.02.04.02	Outras Entidades	3011	192.099,00	0,00	192.098,64	192.098,64	192.098,64	0,00	192.098,64	0,36	0,36	0,00	100,00
6221900000	Rendas e alugueres .	3011	0,00	0,00	192.098,64	192.098,64	192.098,64	0,00	192.098,64	0,00	0,00	0,00	0,00
D.02.02.09	Comunicações	3011	278.638,00	0,00	272.771,44	272.771,44	272.771,44	0,00	272.771,44	5.866,56	5.866,56	0,00	97,89
D.02.02.09.99	Outros serv. comunic	3011	278.638,00	0,00	272.771,44	272.771,44	272.771,44	0,00	272.771,44	5.866,56	5.866,56	0,00	97,89
6222210000	Correios.	3011	0,00	0,00	112.158,20	112.158,20	112.158,20	0,00	112.158,20	0,00	0,00	0,00	0,00
6222221000	Rede fixa	3011	0,00	0,00	120.633,99	120.633,99	120.633,99	0,00	120.633,99	0,00	0,00	0,00	0,00
6222222000	Rede Móvel	3011	0,00	0,00	24.940,38	24.940,38	24.940,38	0,00	24.940,38	0,00	0,00	0,00	0,00
6222223000	Serviço de Dados	3011	0,00	0,00	5.505,20	5.505,20	5.505,20	0,00	5.505,20	0,00	0,00	0,00	0,00
6222290000	Outras.	3011	0,00	0,00	9.533,67	9.533,67	9.533,67	0,00	9.533,67	0,00	0,00	0,00	0,00
D.02.02.10	Transportes	3011	34.639,00	0,00	28.068,66	28.068,66	28.068,66	0,00	28.068,66	6.570,34	6.570,34	0,00	81,03
6224100000	Transporte de materi	3011	0,00	0,00	0,00	0,00	0,00	0,00	0,00	0,00	0,00	0,00	0,00
6224300000	Transportes de utent	3011	0,00	0,00	28.068,66	28.068,66	28.068,66	0,00	28.068,66	0,00	0,00	0,00	0,00
D.02.02.12	Seguros	3011	23.359,00	0,00	16.675,48	16.675,48	16.675,48	0,00	16.675,48	6.683,52	6.683,52	0,00	71,39

Data: 01.01.2016 até 31.12.2016

Data de execução: 06.04.2017

Com e Sem Fluxo Financeiro

## 7.1 - Controle Orçamental - Despesa

Ano: 2016

Econômica/Conta	Descrição	Orgânica	Dotações Corrigidas	Cativos	Cabimentos	Compromissos	Despesa-Anc	Despesa-Anos ant.	Despesa-Total	Dot.não compromet.	Saldo	Comprom. por pagar	Grau exec.org
D.02.02.12.02	Outros	3011	23.359,00	0,00	16.675,48	16.675,48	16.675,48	0,00	16.675,48	6.683,52	6.683,52	0,00	71,39
6222300000	Seguros .	3011	0,00	0,00	16.675,48	16.675,48	16.675,48	0,00	16.675,48	0,00	0,00	0,00	0,00
D.02.02.13	Deslocação e estadas	3011	45.553,00	0,00	33.593,89	33.593,89	33.593,89	0,00	33.593,89	11.959,11	11.959,11	0,00	73,75
6222700000	Deslocações e estada	3011	0,00	0,00	33.593,89	33.593,89	33.593,89	0,00	33.593,89	0,00	0,00	0,00	0,00
D.02.02.15	Formação	3011	17.861,00	0,00	17.359,62	17.359,62	17.359,62	0,00	17.359,62	501,38	501,38	0,00	97,19
D.02.02.15.99	Formação - Outras	3011	17.861,00	0,00	17.359,62	17.359,62	17.359,62	0,00	17.359,62	501,38	501,38	0,00	97,19
6222900000	Honorários .	3011	0,00	0,00	7.647,65	7.647,65	7.647,65	0,00	7.647,65	0,00	0,00	0,00	0,00
6224200000	Cursos de formação	3011	0,00	0,00	9.711,97	9.711,97	9.711,97	0,00	9.711,97	0,00	0,00	0,00	0,00
D.02.02.17	Publicidade	3011	7.235,00	0,00	6.577,96	6.577,96	6.577,96	0,00	6.577,96	657,04	657,04	0,00	90,92
6223300000	Public. e propaganda	3011	0,00	0,00	6.577,96	6.577,96	6.577,96	0,00	6.577,96	0,00	0,00	0,00	0,00
6882180000	Pub. e propaganda	3011	0,00	0,00	0,00	0,00	0,00	0,00	0,00	0,00	0,00	0,00	0,00
D.02.02.18	Vigilânc.e segurança	3011	289.692,00	0,00	274.897,51	274.897,51	274.897,51	0,00	274.897,51	14.794,49	14.794,49	0,00	94,89
6223500000	Vigilância e seguran	3011	0,00	0,00	274.897,51	274.897,51	274.897,51	0,00	274.897,51	0,00	0,00	0,00	0,00
D.02.02.19	Assistência técnica	3011	143.022,00	0,00	137.538,69	137.538,69	137.538,69	0,00	137.538,69	5.483,31	5.483,31	0,00	96,17
D.02.02.19.99	Ass.Téc. Outros	3011	143.022,00	0,00	137.538,69	137.538,69	137.538,69	0,00	137.538,69	5.483,31	5.483,31	0,00	96,17
6224500000	Assistência técnica	3011	0,00	0,00	137.538,69	137.538,69	137.538,69	0,00	137.538,69	0,00	0,00	0,00	0,00
D.02.02.20	Out.trabalhos espec.	3011	33.322,00	0,00	19.729,69	19.729,69	19.729,69	0,00	19.729,69	13.592,31	13.592,31	0,00	59,21
D.02.02.20.02	Outras	3011	33.322,00	0,00	19.729,69	19.729,69	19.729,69	0,00	19.729,69	13.592,31	13.592,31	0,00	59,21
6222900000	Honorários .	3011	0,00	0,00	55,00	55,00	55,00	0,00	55,00	0,00	0,00	0,00	0,00
6223619000	Outros.	3011	0,00	0,00	237,90	237,90	237,90	0,00	237,90	0,00	0,00	0,00	0,00
6223621000	Serviços de informát	3011	0,00	0,00	0,00	0,00	0,00	0,00	0,00	0,00	0,00	0,00	0,00
6223629000	Outros	3011	0,00	0,00	19.436,79	19.436,79	19.436,79	0,00	19.436,79	0,00	0,00	0,00	0,00
6882210000	Trab especializados	3011	0,00	0,00	0,00	0,00	0,00	0,00	0,00	0,00	0,00	0,00	0,00
D.02.02.22	Serviços de saúde	3011	267.968,00	0,00	261.881,85	261.881,85	261.881,85	0,00	261.881,85	6.086,15	6.086,15	0,00	97,73
6224600000	Serviços de saúde	3011	0,00	0,00	261.881,85	261.881,85	261.881,85	0,00	261.881,85	0,00	0,00	0,00	0,00
D.02.02.25	Outros Serviços	3011	1.330.755,00	0,00	1.171.557,66	1.171.557,66	1.171.557,66	0,00	1.171.557,66	159.197,34	159.197,34	0,00	88,04
6222400000	Royalties.	3011	0,00	0,00	0,00	0,00	0,00	0,00	0,00	0,00	0,00	0,00	0,00
6223100000	Contencioso e notari	3011	0,00	0,00	20.706,00	20.706,00	20.706,00	0,00	20.706,00	0,00	0,00	0,00	0,00
6224410000	Instituições de créd	3011	0,00	0,00	17.824,16	17.824,16	17.824,16	0,00	17.824,16	0,00	0,00	0,00	0,00
6224420000	Correios	3011	0,00	0,00	33.861,42	33.861,42	33.861,42	0,00	33.861,42	0,00	0,00	0,00	0,00
6224700000	Alimentação de utent	3011	0,00	0,00	874.404,74	874.404,74	874.404,74	0,00	874.404,74	0,00	0,00	0,00	0,00
6229821111	Condominio Regul	3011	0,00	0,00	18.948,84	18.948,84	18.948,84	0,00	18.948,84	0,00	0,00	0,00	0,00
6229821130	Aquis. Livro Cheques	3011	0,00	0,00	180,00	180,00	180,00	0,00	180,00	0,00	0,00	0,00	0,00
6229821140	Estac. de veiculos	3011	0,00	0,00	47,70	47,70	47,70	0,00	47,70	0,00	0,00	0,00	0,00
6229829990	Outros	3011	0,00	0,00	205.584,80	205.584,80	205.584,80	0,00	205.584,80	0,00	0,00	0,00	0,00
6882990000	Outros	3011	0,00	0,00	0,00	0,00	0,00	0,00	0,00	0,00	0,00	0,00	0,00
D.03	Juros e out. encarg.	3011	1.436,00	0,00	223,39	223,39	223,39	0,00	223,39	1.212,61	1.212,61	0,00	15,56
D.03.05	Outros Juros	3011	885,00	0,00	216,69	216,69	216,69	0,00	216,69	668,31	668,31	0,00	24,48
D.03.05.02	Outros	3011	885,00	0,00	216,69	216,69	216,69	0,00	216,69	668,31	668,31	0,00	24,48
D.03.05.02.01	Juros de mora	3011	885,00	0,00	216,69	216,69	216,69	0,00	216,69	668,31	668,31	0,00	24,48
6813000000	De mora e compensat.	3011	0,00	0,00	216,69	216,69	216,69	0,00	216,69	0,00	0,00	0,00	0,00
D.03.06	Outros enc.financ.	3011	551,00	0,00	6,70	6,70	6,70	0,00	6,70	544,30	544,30	0,00	1,22
D.03.06.01	Outros enc.financ.	3011	551,00	0,00	6,70	6,70	6,70	0,00	6,70	544,30	544,30	0,00	1,22
D.03.06.01.01	Serviços bancários	3011	551,00	0,00	6,70	6,70	6,70	0,00	6,70	544,30	544,30	0,00	1,22
6881300000	Comis.p/dev.cheq.Inc	3011	0,00	0,00	0,00	0,00	0,00	0,00	0,00	0,00	0,00	0,00	0,00
6978000000	Outras.	3011	0,00	0,00	6,70	6,70	6,70	0,00	6,70	0,00	0,00	0,00	0,00

Data: 01.01.2016 até 31.12.2016

Data de execução: 06.04.2017

Com e Sem Fluxo Financeiro

## 7.1 - Controle Orçamental - Despesa

Ano: 2016

Econômica/Conta	Descrição	Orgânica	Dotações Corrigidas	Cativos	Cabimentos	Compromissos	Despesa-Ano	Despesa-Anos ant.	Despesa-Total	Dot.não compromet.	Saldo	Comprom. por pagar	Grau exec.orç
D.04	Transferên.correntes	3011	199.809.779,31	0,00	176.575.793,50	176.575.793,50	176.570.225,47	5.568,03	176.575.793,50	23.233.985,81	23.233.985,81	0,00	88,37
D.04.03	Administraç.Central	3011	800.473,00	0,00	751.811,32	751.811,32	751.811,32	0,00	751.811,32	48.661,68	48.661,68	0,00	93,92
D.04.03.05	Serviços e Fundos Au	3011	800.473,00	0,00	751.811,32	751.811,32	751.811,32	0,00	751.811,32	48.661,68	48.661,68	0,00	93,92
D.04.03.05.03	CGA-Pens.Unificadas	3011	800.473,00	0,00	751.811,32	751.811,32	751.811,32	0,00	751.811,32	48.661,68	48.661,68	0,00	93,92
6311219200	CGA	3011	0,00	0,00	751.811,32	751.811,32	751.811,32	0,00	751.811,32	0,00	0,00	0,00	0,00
D.04.04	Administraç.Regional	3011	9.823.521,00	0,00	9.823.521,00	9.823.521,00	9.823.521,00	0,00	9.823.521,00	0,00	0,00	0,00	100,00
D.04.04.02	Região Autôn.Madeira	3011	9.823.521,00	0,00	9.823.521,00	9.823.521,00	9.823.521,00	0,00	9.823.521,00	0,00	0,00	0,00	100,00
D.04.04.02.02	Tranf.Emp-Form.Prof	3011	9.823.521,00	0,00	9.823.521,00	9.823.521,00	9.823.521,00	0,00	9.823.521,00	0,00	0,00	0,00	100,00
6311622100	Transf.emp.F.prof.	3011	0,00	0,00	9.823.521,00	9.823.521,00	9.823.521,00	0,00	9.823.521,00	0,00	0,00	0,00	0,00
D.04.06	Segurança Social	3011	67.081.834,68	0,00	47.492.485,96	47.492.485,96	47.492.485,96	0,00	47.492.485,96	19.589.348,72	19.589.348,72	0,00	70,80
D.04.06.00	Segurança Social	3011	67.081.834,68	0,00	47.492.485,96	47.492.485,96	47.492.485,96	0,00	47.492.485,96	19.589.348,72	19.589.348,72	0,00	70,80
D.04.06.00.01	Inst.Gest.Fin.S.S.	3011	67.046.311,68	0,00	47.467.243,47	47.467.243,47	47.467.243,47	0,00	47.467.243,47	19.579.068,21	19.579.068,21	0,00	70,80
D.04.06.00.01.10	Excedentes Regiões	3011	0,00	0,00	47.467.243,47	47.467.243,47	47.467.243,47	0,00	47.467.243,47	47.467.243,47-	47.467.243,47-	0,00	0,00
6311511210	Excedentes nas RA's	3011	0,00	0,00	47.467.243,47	47.467.243,47	47.467.243,47	0,00	47.467.243,47	0,00	0,00	0,00	0,00
D.04.06.00.02	Outras Instit.S.S.	3011	35.523,00	0,00	25.242,49	25.242,49	25.242,49	0,00	25.242,49	10.280,51	10.280,51	0,00	71,06
D.04.06.00.02.09	Outras Prestações	3011	0,00	0,00	25.242,49	25.242,49	25.242,49	0,00	25.242,49	25.242,49-	25.242,49-	0,00	0,00
6311521190	Outras prestações	3011	0,00	0,00	25.242,49	25.242,49	25.242,49	0,00	25.242,49	0,00	0,00	0,00	0,00
D.04.07	Inst.s/ fins lucrativ	3011	20.717.562,63	0,00	20.574.106,65	20.574.106,65	20.574.106,65	0,00	20.574.106,65	143.455,98	143.455,98	0,00	99,31
D.04.07.02	I.s/f.l.- Subs.S.-RS	3011	500.000,00	0,00	452.406,48	452.406,48	452.406,48	0,00	452.406,48	47.593,52	47.593,52	0,00	90,48
D.04.07.02.02	RMG/RSI - CLA's/NLI	3011	500.000,00	0,00	452.406,48	452.406,48	452.406,48	0,00	452.406,48	47.593,52	47.593,52	0,00	90,48
6312128100	RMG/RSI - CLA / NLI	3011	0,00	0,00	452.406,48	452.406,48	452.406,48	0,00	452.406,48	0,00	0,00	0,00	0,00
D.04.07.03	I.s/f.l.-SubSis.A.Soc	3011	20.217.562,63	0,00	20.121.700,17	20.121.700,17	20.121.700,17	0,00	20.121.700,17	95.862,46	95.862,46	0,00	99,53
D.04.07.03.01	IPSS e ONGS-Ac.coop	3011	18.859.398,63	0,00	18.763.536,25	18.763.536,25	18.763.536,25	0,00	18.763.536,25	95.862,38	95.862,38	0,00	99,49
D.04.07.03.01.99	Outros	3011	18.859.398,63	0,00	18.763.536,25	18.763.536,25	18.763.536,25	0,00	18.763.536,25	95.862,38	95.862,38	0,00	99,49
6312111121	ATL c/ almoço	3011	0,00	0,00	22.122,72	22.122,72	22.122,72	0,00	22.122,72	0,00	0,00	0,00	0,00
6312111122	ATL s/ almoço	3011	0,00	0,00	78.795,96	78.795,96	78.795,96	0,00	78.795,96	0,00	0,00	0,00	0,00
6312111131	Lar Crianças Jovens	3011	0,00	0,00	1.444.698,36	1.444.698,36	1.444.698,36	0,00	1.444.698,36	0,00	0,00	0,00	0,00
6312111132	Acolhim. Temporario	3011	0,00	0,00	578.696,76	578.696,76	578.696,76	0,00	578.696,76	0,00	0,00	0,00	0,00
6312111134	C.Ap.Fam.Acon.Parent	3011	0,00	0,00	222.294,36	222.294,36	222.294,36	0,00	222.294,36	0,00	0,00	0,00	0,00
6312111138	Eq.rua apoio cr.jov.	3011	0,00	0,00	177.016,44	177.016,44	177.016,44	0,00	177.016,44	0,00	0,00	0,00	0,00
6312111231	Centro Atv Ocup.	3011	0,00	0,00	221.569,32	221.569,32	221.569,32	0,00	221.569,32	0,00	0,00	0,00	0,00
6312111233	Lar Residencial	3011	0,00	0,00	578.739,00	578.739,00	578.739,00	0,00	578.739,00	0,00	0,00	0,00	0,00
6312111236	Cat.Ac.An.Pess c Def	3011	0,00	0,00	26.013,36	26.013,36	26.013,36	0,00	26.013,36	0,00	0,00	0,00	0,00
6312111311	Centro Convívio	3011	0,00	0,00	561.723,50	561.723,50	561.723,50	0,00	561.723,50	0,00	0,00	0,00	0,00
6312111312	Centro de Dia	3011	0,00	0,00	921.796,78	921.796,78	921.796,78	0,00	921.796,78	0,00	0,00	0,00	0,00
6312111313	Lar de Idosos	3011	0,00	0,00	6.277.382,03	6.277.382,03	6.277.382,03	0,00	6.277.382,03	0,00	0,00	0,00	0,00
6312111314	Residencia	3011	0,00	0,00	73.270,08	73.270,08	73.270,08	0,00	73.270,08	0,00	0,00	0,00	0,00
6312111315	Serviço Apoio Domici	3011	0,00	0,00	4.278.588,92	4.278.588,92	4.278.588,92	0,00	4.278.588,92	0,00	0,00	0,00	0,00
6312111319	Compl. Lares Idosos	3011	0,00	0,00	146.950,78	146.950,78	146.950,78	0,00	146.950,78	0,00	0,00	0,00	0,00
6312111321	Eq.rua pes.s/abrigo	3011	0,00	0,00	64.145,64	64.145,64	64.145,64	0,00	64.145,64	0,00	0,00	0,00	0,00
6312111322	Atelier ocupacional	3011	0,00	0,00	38.202,72	38.202,72	38.202,72	0,00	38.202,72	0,00	0,00	0,00	0,00
6312111411	C. Atend Accomp. Soc	3011	0,00	0,00	1.211.296,46	1.211.296,46	1.211.296,46	0,00	1.211.296,46	0,00	0,00	0,00	0,00
6312111412	Centro Aloj. Temp	3011	0,00	0,00	148.502,28	148.502,28	148.502,28	0,00	148.502,28	0,00	0,00	0,00	0,00
6312111414	Centro Comunitario	3011	0,00	0,00	641.146,20	641.146,20	641.146,20	0,00	641.146,20	0,00	0,00	0,00	0,00
6312111416	Refeit/Cantina Soc	3011	0,00	0,00	372.288,24	372.288,24	372.288,24	0,00	372.288,24	0,00	0,00	0,00	0,00
6312111417	Casa Abrigo	3011	0,00	0,00	398.870,40	398.870,40	398.870,40	0,00	398.870,40	0,00	0,00	0,00	0,00

Data: 01.01.2016 até 31.12.2016

Data de execução: 06.04.2017

Com e Sem Fluxo Financeiro

## 7.1 - Controle Orçamental - Despesa

Ano: 2016

Econômica/Conta	Descrição	Orgânica	Dotações Corrigidas	Cativos	Cabimentos	Compromissos	Despesa-Ano	Despesa-Anos ant.	Despesa-Total	Dot.não compromet.	Saldo	Comprom. por pagar	Grau exec.orç
6312111418	Ajuda Alimentar Care	3011	0,00	0,00	80.253,84	80.253,84	80.253,84	0,00	80.253,84	0,00	0,00	0,00	0,00
6312111419	Centro Apoio à Vida	3011	0,00	0,00	193.745,04	193.745,04	193.745,04	0,00	193.745,04	0,00	0,00	0,00	0,00
6972500000	Acordos de Cooperaçã	3011	0,00	0,00	5.427,06	5.427,06	5.427,06	0,00	5.427,06	0,00	0,00	0,00	0,00
D.04.07.03.02	Programa e Projectos	3011	1.358.164,00	0,00	1.358.163,92	1.358.163,92	1.358.163,92	0,00	1.358.163,92	0,08	0,08	0,00	100,00
D.04.07.03.02.06	Pg.Acolh.Crian.Risco	3011	66.545,00	0,00	66.544,92	66.544,92	66.544,92	0,00	66.544,92	0,08	0,08	0,00	100,00
6312212000	Prog Acolh Crianças	3011	0,00	0,00	66.544,92	66.544,92	66.544,92	0,00	66.544,92	0,00	0,00	0,00	0,00
D.04.07.03.02.25	Prog Emer Alimentar	3011	1.291.619,00	0,00	1.291.619,00	1.291.619,00	1.291.619,00	0,00	1.291.619,00	0,00	0,00	0,00	100,00
6312128710	Progr. Emerg. Alim.	3011	0,00	0,00	1.291.619,00	1.291.619,00	1.291.619,00	0,00	1.291.619,00	0,00	0,00	0,00	0,00
D.04.08	Famílias	3011	101.386.388,00	0,00	97.933.868,57	97.933.868,57	97.928.300,54	5.568,03	97.933.868,57	3.452.519,43	3.452.519,43	0,00	96,59
D.04.08.03	Subs.Solid.-Reg.Soc.	3011	18.940.640,00	0,00	18.333.767,10	18.333.767,10	18.333.432,60	334,50	18.333.767,10	606.872,90	606.872,90	0,00	96,80
D.04.08.03.01	R.Solidariedade-RNC	3011	7.346.588,00	0,00	7.187.406,77	7.187.406,77	7.187.072,27	334,50	7.187.406,77	159.181,23	159.181,23	0,00	97,83
D.04.08.03.01.01	RMG/RSI	3011	6.656.468,00	0,00	6.525.116,67	6.525.116,67	6.525.116,59	0,08	6.525.116,67	131.351,33	131.351,33	0,00	98,03
2661117000	Rend.social inserção	3011	0,00	0,00	0,08	0,08	0,00	0,08	0,08	0,00	0,00	0,00	0,00
6331191100	Prestação pecuniária	3011	0,00	0,00	6.525.116,59	6.525.116,59	6.525.116,59	0,00	6.525.116,59	0,00	0,00	0,00	0,00
9902700000	Anul.Comp.Encerram.	3011	0,00	0,00	0,00	0,00	0,00	0,00	0,00	0,00	0,00	0,00	0,00
D.04.08.03.01.02	Complementos doença	3011	5.620,00	0,00	4.962,31	4.962,31	4.958,55	3,76	4.962,31	657,69	657,69	0,00	88,30
2661113000	Complementos sociais	3011	0,00	0,00	3,76	3,76	0,00	3,76	3,76	0,00	0,00	0,00	0,00
6331150000	Complemento Doença	3011	0,00	0,00	4.958,55	4.958,55	4.958,55	0,00	4.958,55	0,00	0,00	0,00	0,00
D.04.08.03.01.03	Complementos desemp.	3011	578.500,00	0,00	559.283,76	559.283,76	559.282,85	0,91	559.283,76	19.216,24	19.216,24	0,00	96,68
2661113000	Complementos sociais	3011	0,00	0,00	0,91	0,91	0,00	0,91	0,91	0,00	0,00	0,00	0,00
6331160000	Complemento de Desem	3011	0,00	0,00	559.282,85	559.282,85	559.282,85	0,00	559.282,85	0,00	0,00	0,00	0,00
D.04.08.03.01.11	Compl. Maternidade	3011	106.000,00	0,00	98.044,03	98.044,03	97.714,28	329,75	98.044,03	7.955,97	7.955,97	0,00	92,49
2661113000	Complementos sociais	3011	0,00	0,00	21,28	21,28	0,00	21,28	21,28	0,00	0,00	0,00	0,00
2661211100	Ab.fam.cr. jo pré na	3011	0,00	0,00	43,47	43,47	0,00	43,47	43,47	0,00	0,00	0,00	0,00
2661220000	Deficiência	3011	0,00	0,00	0,00	0,00	0,00	0,00	0,00	0,00	0,00	0,00	0,00
2661311000	S.doe. mater.pater.a	3011	0,00	0,00	219,32	219,32	0,00	219,32	219,32	0,00	0,00	0,00	0,00
2661312000	Sub. de desemprego	3011	0,00	0,00	45,68	45,68	0,00	45,68	45,68	0,00	0,00	0,00	0,00
2661319000	Outros	3011	0,00	0,00	0,00	0,00	0,00	0,00	0,00	0,00	0,00	0,00	0,00
2661500000	Reg. Especiais	3011	0,00	0,00	0,00	0,00	0,00	0,00	0,00	0,00	0,00	0,00	0,00
6331198150	Compl.parentalidade	3011	0,00	0,00	97.714,28	97.714,28	97.714,28	0,00	97.714,28	0,00	0,00	0,00	0,00
D.04.08.03.11	Sub.Social Desempreg	3011	11.200.000,00	0,00	10.832.358,04	10.832.358,04	10.832.358,04	0,00	10.832.358,04	367.641,96	367.641,96	0,00	96,72
6331197100	Subs.social desemp.	3011	0,00	0,00	10.832.358,04	10.832.358,04	10.832.358,04	0,00	10.832.358,04	0,00	0,00	0,00	0,00
D.04.08.03.13	Sub.Soc. Maternidade	3011	381.983,00	0,00	313.013,62	313.013,62	313.013,62	0,00	313.013,62	68.969,38	68.969,38	0,00	81,94
2661311000	S.doe. mater.pater.a	3011	0,00	0,00	0,00	0,00	0,00	0,00	0,00	0,00	0,00	0,00	0,00
6331198141	Risco cl. gravidez	3011	0,00	0,00	10.576,28	10.576,28	10.576,28	0,00	10.576,28	0,00	0,00	0,00	0,00
6331198142	Interrupção gravidez	3011	0,00	0,00	335,40	335,40	335,40	0,00	335,40	0,00	0,00	0,00	0,00
6331198143	Sub.parental inicial	3011	0,00	0,00	302.101,94	302.101,94	302.101,94	0,00	302.101,94	0,00	0,00	0,00	0,00
D.04.08.03.14	Sub.Soc.Des.Sal.Atr.	3011	12.069,00	0,00	988,67	988,67	988,67	0,00	988,67	11.080,33	11.080,33	0,00	8,19
6331197100	Subs.social desemp.	3011	0,00	0,00	988,67	988,67	988,67	0,00	988,67	0,00	0,00	0,00	0,00
6333149000	In.comp.sal.atr.-ssd	3011	0,00	0,00	0,00	0,00	0,00	0,00	0,00	0,00	0,00	0,00	0,00
D.04.08.04	Subsistema Ac.Social	3011	4.917.300,00	0,00	4.855.386,45	4.855.386,45	4.855.386,45	0,00	4.855.386,45	61.913,55	61.913,55	0,00	98,74
D.04.08.04.01	Regime Ação Social	3011	4.917.300,00	0,00	4.855.386,45	4.855.386,45	4.855.386,45	0,00	4.855.386,45	61.913,55	61.913,55	0,00	98,74
D.04.08.04.01.02	Subsíd.Famil. Acolh.	3011	215.000,00	0,00	200.987,36	200.987,36	200.987,36	0,00	200.987,36	14.012,64	14.012,64	0,00	93,48
6331211100	Retrib.p/serv.presta	3011	0,00	0,00	84.414,68	84.414,68	84.414,68	0,00	84.414,68	0,00	0,00	0,00	0,00
6331211200	Manutenção de utente	3011	0,00	0,00	116.572,68	116.572,68	116.572,68	0,00	116.572,68	0,00	0,00	0,00	0,00
D.04.08.04.01.03	Sub.ev.fam.carência	3011	4.157.300,00	0,00	4.129.532,89	4.129.532,89	4.129.532,89	0,00	4.129.532,89	27.767,11	27.767,11	0,00	99,33

Data: 01.01.2016 até 31.12.2016

Data de execução: 06.04.2017

Com e Sem Fluxo Financeiro

## 7.1 - Controle Orçamental - Despesa

Ano: 2016

Econômica/Conta	Descrição	Orgânica	Dotações Corrigidas	Cativos	Cabimentos	Compromissos	Despesa-Ano	Despesa-Anos ant.	Despesa-Total	Dot.não compromet.	Saldo	Comprom. por pagar	Grau exec.org
6331214100	Em Numerário	3011	0,00	0,00	3.365.432,37	3.365.432,37	3.365.432,37	0,00	3.365.432,37	0,00	0,00	0,00	0,00
6331215100	Em Numerário	3011	0,00	0,00	61.816,49	61.816,49	61.816,49	0,00	61.816,49	0,00	0,00	0,00	0,00
6331215210	medicamentos	3011	0,00	0,00	402.618,22	402.618,22	402.618,22	0,00	402.618,22	0,00	0,00	0,00	0,00
6331215211	Medicamentos pensión	3011	0,00	0,00	19.484,54	19.484,54	19.484,54	0,00	19.484,54	0,00	0,00	0,00	0,00
6331215212	Medicamentos compart	3011	0,00	0,00	108.150,65	108.150,65	108.150,65	0,00	108.150,65	0,00	0,00	0,00	0,00
6331215213	Medicamentos não com	3011	0,00	0,00	4.924,32	4.924,32	4.924,32	0,00	4.924,32	0,00	0,00	0,00	0,00
6331215220	próteses	3011	0,00	0,00	41.782,00	41.782,00	41.782,00	0,00	41.782,00	0,00	0,00	0,00	0,00
6331215230	outros	3011	0,00	0,00	125.324,30	125.324,30	125.324,30	0,00	125.324,30	0,00	0,00	0,00	0,00
D.04.08.04.01.14	Ac.acolh.ap.domicil.	3011	545.000,00	0,00	524.866,20	524.866,20	524.866,20	0,00	524.866,20	20.133,80	20.133,80	0,00	96,31
6331228100	Retrib.serv.prestado	3011	0,00	0,00	13.539,24	13.539,24	13.539,24	0,00	13.539,24	0,00	0,00	0,00	0,00
6331228200	Manutenção utentes	3011	0,00	0,00	18.696,96	18.696,96	18.696,96	0,00	18.696,96	0,00	0,00	0,00	0,00
6331229100	Retrib.serv.prestado	3011	0,00	0,00	492.630,00	492.630,00	492.630,00	0,00	492.630,00	0,00	0,00	0,00	0,00
D.04.08.05	Sub.Pro.Fam.-Enc.Fam	3011	17.091.423,00	0,00	16.275.417,75	16.275.417,75	16.275.200,44	217,31	16.275.417,75	816.005,25	816.005,25	0,00	95,23
D.04.08.05.01	Regimes de S. Social	3011	17.091.423,00	0,00	16.275.417,75	16.275.417,75	16.275.200,44	217,31	16.275.417,75	816.005,25	816.005,25	0,00	95,23
D.04.08.05.01.01	Abono de familia-13	3011	17.042.323,00	0,00	16.242.697,17	16.242.697,17	16.242.479,86	217,31	16.242.697,17	799.625,83	799.625,83	0,00	95,31
2661211100	Ab.fam.cr. jo pré na	3011	0,00	0,00	216,05	216,05	0,00	216,05	216,05	0,00	0,00	0,00	0,00
2661220000	Deficiência	3011	0,00	0,00	1,26	1,26	0,00	1,26	1,26	0,00	0,00	0,00	0,00
6332161110	P.Conti.Maj.Fa.Nucle	3011	0,00	0,00	622.230,02	622.230,02	622.230,02	0,00	622.230,02	0,00	0,00	0,00	0,00
6332161210	Prest.Continuada	3011	0,00	0,00	6.001.444,46	6.001.444,46	6.001.444,46	0,00	6.001.444,46	0,00	0,00	0,00	0,00
6332161221	Fam.Numerosas	3011	0,00	0,00	372.767,99	372.767,99	372.767,99	0,00	372.767,99	0,00	0,00	0,00	0,00
6332161222	Fam.Monoparentais	3011	0,00	0,00	641.880,10	641.880,10	641.880,10	0,00	641.880,10	0,00	0,00	0,00	0,00
6332161230	Mont.Adicional	3011	0,00	0,00	296.462,57	296.462,57	296.462,57	0,00	296.462,57	0,00	0,00	0,00	0,00
6332162110	P.Conti.Maj.Fa.Nucle	3011	0,00	0,00	542.444,92	542.444,92	542.444,92	0,00	542.444,92	0,00	0,00	0,00	0,00
6332162210	Prest.Continuada	3011	0,00	0,00	4.174.264,33	4.174.264,33	4.174.264,33	0,00	4.174.264,33	0,00	0,00	0,00	0,00
6332162221	Fam.Numerosas	3011	0,00	0,00	226.202,81	226.202,81	226.202,81	0,00	226.202,81	0,00	0,00	0,00	0,00
6332162222	Fam.Monoparentais	3011	0,00	0,00	287.339,49	287.339,49	287.339,49	0,00	287.339,49	0,00	0,00	0,00	0,00
6332163110	P.Conti.Maj.Fa.Nucle	3011	0,00	0,00	298.461,16	298.461,16	298.461,16	0,00	298.461,16	0,00	0,00	0,00	0,00
6332163210	Prest.Continuada	3011	0,00	0,00	1.947.467,94	1.947.467,94	1.947.467,94	0,00	1.947.467,94	0,00	0,00	0,00	0,00
6332163221	Fam.Numerosas	3011	0,00	0,00	86.168,05	86.168,05	86.168,05	0,00	86.168,05	0,00	0,00	0,00	0,00
6332163222	Fam.Monoparentais	3011	0,00	0,00	75.314,80	75.314,80	75.314,80	0,00	75.314,80	0,00	0,00	0,00	0,00
6332164110	P.Conti.Maj.Fa.Nucle	3011	0,00	0,00	640,00	640,00	640,00	0,00	640,00	0,00	0,00	0,00	0,00
6332164210	Prest.Continuada	3011	0,00	0,00	297,75	297,75	297,75	0,00	297,75	0,00	0,00	0,00	0,00
6332164222	Fam.Monoparentais	3011	0,00	0,00	148,17	148,17	148,17	0,00	148,17	0,00	0,00	0,00	0,00
6332165210	Prest.Continuada	3011	0,00	0,00	56,45	56,45	56,45	0,00	56,45	0,00	0,00	0,00	0,00
6332171100	Agreg.Fam.nucleares	3011	0,00	0,00	275.490,27	275.490,27	275.490,27	0,00	275.490,27	0,00	0,00	0,00	0,00
6332171200	Agreg.Fam.monoparent	3011	0,00	0,00	13.497,88	13.497,88	13.497,88	0,00	13.497,88	0,00	0,00	0,00	0,00
6332172100	Agreg.Fam.nucleares	3011	0,00	0,00	243.490,63	243.490,63	243.490,63	0,00	243.490,63	0,00	0,00	0,00	0,00
6332172200	Agreg.Fam.monoparent	3011	0,00	0,00	5.878,63	5.878,63	5.878,63	0,00	5.878,63	0,00	0,00	0,00	0,00
6332173100	Agreg.Fam.nucleares	3011	0,00	0,00	128.561,09	128.561,09	128.561,09	0,00	128.561,09	0,00	0,00	0,00	0,00
6332173200	Agreg.Fam.monoparent	3011	0,00	0,00	1.970,35	1.970,35	1.970,35	0,00	1.970,35	0,00	0,00	0,00	0,00
D.04.08.05.01.02	Subsídio Funeral	3011	49.100,00	0,00	32.720,58	32.720,58	32.720,58	0,00	32.720,58	16.379,42	16.379,42	0,00	66,64
6332120000	Subsídio de Funeral	3011	0,00	0,00	32.720,58	32.720,58	32.720,58	0,00	32.720,58	0,00	0,00	0,00	0,00
D.04.08.06	Sub.Pro.Fam.-Defic.	3011	4.967.979,00	0,00	4.820.896,91	4.820.896,91	4.820.727,16	169,75	4.820.896,91	147.082,09	147.082,09	0,00	97,04
D.04.08.06.01	Regimes de S. Social	3011	4.967.979,00	0,00	4.820.896,91	4.820.896,91	4.820.727,16	169,75	4.820.896,91	147.082,09	147.082,09	0,00	97,04
D.04.08.06.01.01	Monif.def.cr.jovens	3011	3.181.934,00	0,00	3.138.974,01	3.138.974,01	3.138.839,34	134,67	3.138.974,01	42.959,99	42.959,99	0,00	98,65
2661220000	Deficiência	3011	0,00	0,00	134,67	134,67	0,00	134,67	134,67	0,00	0,00	0,00	0,00

Data: 01.01.2016 até 31.12.2016

Data de execução: 06.04.2017

Com e Sem Fluxo Financeiro

## 7.1 - Controle Orçamental - Despesa

Ano: 2016

Econômica/Conta	Descrição	Orgânica	Dotações Corrigidas	Cativos	Cabimentos	Compromissos	Despesa-Ano	Despesa-Anos ant.	Despesa-Total	Dot.não compromet.	Saldo	Comprom. por pagar	Grau exec.org
6332210000	Bonif.p/defic.crianc	3011	0,00	0,00	3.138.839,34	3.138.839,34	3.138.839,34	0,00	3.138.839,34	0,00	0,00	0,00	0,00
D.04.08.06.01.02	Subs.educ.especial	3011	42.000,00	0,00	0,00	0,00	0,00	0,00	0,00	42.000,00	42.000,00	0,00	0,00
D.04.08.06.01.03	S.ass.3°pess-cr.jov.	3011	280.819,00	0,00	280.818,65	280.818,65	280.818,65	0,00	280.818,65	0,35	0,35	0,00	100,00
2661220000	Deficiência	3011	0,00	0,00	0,00	0,00	0,00	0,00	0,00	0,00	0,00	0,00	0,00
6332241000	A crianças e a juve	3011	0,00	0,00	280.818,65	280.818,65	280.818,65	0,00	280.818,65	0,00	0,00	0,00	0,00
D.04.08.06.01.04	S.a.3°pess-A adultos	3011	267.459,00	0,00	266.299,20	266.299,20	266.299,20	0,00	266.299,20	1.159,80	1.159,80	0,00	99,57
6332242000	A Adultos	3011	0,00	0,00	266.299,20	266.299,20	266.299,20	0,00	266.299,20	0,00	0,00	0,00	0,00
D.04.08.06.01.05	Subs.vit.com.ext.vit	3011	1.195.767,00	0,00	1.134.805,05	1.134.805,05	1.134.769,97	35,08	1.134.805,05	60.961,95	60.961,95	0,00	94,90
2661220000	Deficiência	3011	0,00	0,00	35,08	35,08	0,00	35,08	0,00	0,00	0,00	0,00	0,00
6332230000	Sub. vitalício	3011	0,00	0,00	1.025.558,20	1.025.558,20	1.025.558,20	0,00	1.025.558,20	0,00	0,00	0,00	0,00
6332251000	Subsidio vitalicio	3011	0,00	0,00	109.211,77	109.211,77	109.211,77	0,00	109.211,77	0,00	0,00	0,00	0,00
D.04.08.08	S.Prev.Pol.Ac.EFP	3011	494.370,00	0,00	364.380,51	364.380,51	364.380,51	0,00	364.380,51	129.989,49	129.989,49	0,00	73,71
D.04.08.08.01	Pol.ac.emp.for.prof.	3011	494.370,00	0,00	364.380,51	364.380,51	364.380,51	0,00	364.380,51	129.989,49	129.989,49	0,00	73,71
D.04.08.08.01.02	Compens.salariar	3011	494.370,00	0,00	364.380,51	364.380,51	364.380,51	0,00	364.380,51	129.989,49	129.989,49	0,00	73,71
6333147000	Comp.s.red.s.lay-off	3011	0,00	0,00	364.380,51	364.380,51	364.380,51	0,00	364.380,51	0,00	0,00	0,00	0,00
D.04.08.09	sistema previdencial	3011	54.944.099,00	0,00	53.256.416,65	53.256.416,65	53.251.570,18	4.846,47	53.256.416,65	1.687.682,35	1.687.682,35	0,00	96,93
D.04.08.09.01	Reg.Geral Seg.Social	3011	54.944.099,00	0,00	53.256.416,65	53.256.416,65	53.251.570,18	4.846,47	53.256.416,65	1.687.682,35	1.687.682,35	0,00	96,93
D.04.08.09.01.01	Subs.Doença	3011	13.150.000,00	0,00	12.518.731,50	12.518.731,50	12.516.667,88	2.063,62	12.518.731,50	631.268,50	631.268,50	0,00	95,20
2661311000	S.doe. mater.pater.a	3011	0,00	0,00	2.063,62	2.063,62	0,00	2.063,62	0,00	0,00	0,00	0,00	0,00
6333111000	Sub. por doença.	3011	0,00	0,00	12.178.419,20	12.178.419,20	12.178.419,20	0,00	12.178.419,20	0,00	0,00	0,00	0,00
6333112000	Sub.p/doe.-Fér. e Na	3011	0,00	0,00	301.074,48	301.074,48	301.074,48	0,00	301.074,48	0,00	0,00	0,00	0,00
6333146000	Maj.sub.de doença	3011	0,00	0,00	37.174,20	37.174,20	37.174,20	0,00	37.174,20	0,00	0,00	0,00	0,00
D.04.08.09.01.02	Subs.tuberculose	3011	32.402,00	0,00	22.094,40	22.094,40	22.094,40	0,00	22.094,40	10.307,60	10.307,60	0,00	68,19
6333113000	Sub. por tuberculose	3011	0,00	0,00	22.094,40	22.094,40	22.094,40	0,00	22.094,40	0,00	0,00	0,00	0,00
D.04.08.09.01.03	Prest.maternidade	3011	10.731.697,00	0,00	10.495.640,09	10.495.640,09	10.494.061,05	1.579,04	10.495.640,09	236.056,91	236.056,91	0,00	97,80
2661113000	Complementos sociais	3011	0,00	0,00	0,00	0,00	0,00	0,00	0,00	0,00	0,00	0,00	0,00
2661117000	Rend.social inserção	3011	0,00	0,00	0,43	0,43	0,00	0,43	0,43	0,00	0,00	0,00	0,00
2661118000	Outros	3011	0,00	0,00	2,70	2,70	0,00	2,70	0,00	0,00	0,00	0,00	0,00
2661211100	Ab.fam.cr. jo pré na	3011	0,00	0,00	31,47	31,47	0,00	31,47	31,47	0,00	0,00	0,00	0,00
2661220000	Deficiência	3011	0,00	0,00	52,62	52,62	0,00	52,62	52,62	0,00	0,00	0,00	0,00
2661311000	S.doe. mater.pater.a	3011	0,00	0,00	922,74	922,74	0,00	922,74	922,74	0,00	0,00	0,00	0,00
2661312000	Sub. de desemprego	3011	0,00	0,00	569,08	569,08	0,00	569,08	569,08	0,00	0,00	0,00	0,00
2661319000	Outros	3011	0,00	0,00	0,00	0,00	0,00	0,00	0,00	0,00	0,00	0,00	0,00
2661500000	Reg. Especiais	3011	0,00	0,00	0,00	0,00	0,00	0,00	0,00	0,00	0,00	0,00	0,00
6333155100	Risco cl. gravidez	3011	0,00	0,00	3.911.662,73	3.911.662,73	3.911.662,73	0,00	3.911.662,73	0,00	0,00	0,00	0,00
6333155200	Interrupção gravidez	3011	0,00	0,00	95.373,56	95.373,56	95.373,56	0,00	95.373,56	0,00	0,00	0,00	0,00
6333155310	Prolongado	3011	0,00	0,00	5.044.178,61	5.044.178,61	5.044.178,61	0,00	5.044.178,61	0,00	0,00	0,00	0,00
6333155330	Exclusivo do Pai	3011	0,00	0,00	805.828,17	805.828,17	805.828,17	0,00	805.828,17	0,00	0,00	0,00	0,00
6333155400	Sub.parental alargad	3011	0,00	0,00	67.174,03	67.174,03	67.174,03	0,00	67.174,03	0,00	0,00	0,00	0,00
6333155500	Subs.p/ adoção	3011	0,00	0,00	37.985,03	37.985,03	37.985,03	0,00	37.985,03	0,00	0,00	0,00	0,00
6333155710	P/ doença ou acidente	3011	0,00	0,00	305.568,59	305.568,59	305.568,59	0,00	305.568,59	0,00	0,00	0,00	0,00
6333155720	P/defic.ou d.cronica	3011	0,00	0,00	108.843,09	108.843,09	108.843,09	0,00	108.843,09	0,00	0,00	0,00	0,00
6333155800	P/assistência a neto	3011	0,00	0,00	56,10	56,10	56,10	0,00	56,10	0,00	0,00	0,00	0,00
6333155911	Pr.comp.s.Natal par.	3011	0,00	0,00	110.693,00	110.693,00	110.693,00	0,00	110.693,00	0,00	0,00	0,00	0,00
6333155912	Pr.comp.s.féria par.	3011	0,00	0,00	6.698,14	6.698,14	6.698,14	0,00	6.698,14	0,00	0,00	0,00	0,00
D.04.08.09.01.05	Sub.des.des.prov.maj	3011	29.952.010,00	0,00	29.446.302,21	29.446.302,21	29.445.098,40	1.203,81	29.446.302,21	505.707,79	505.707,79	0,00	98,31



Data: 01.01.2016 até 31.12.2016

Data de execução: 06.04.2017

Com e Sem Fluxo Financeiro

## 7.1 - Controlo Orçamental - Despesa

Ano: 2016

Económica/Conta	Descrição	Orgânica	Dotações Corrigidas	Cativos	Cabimentos	Compromissos	Despesa-Anc	Despesa-Anos ant.	Despesa-Total	Dot.não compromet.	Saldo	Comprom. por pagar	Grau exec.org
2661312000	Sub. de desemprego	3011	0,00	0,00	1.203,81	1.203,81	0,00	1.203,81	1.203,81	0,00	0,00	0,00	0,00
6333127000	Subs. desemprego	3011	0,00	0,00	28.794.610,26	28.794.610,26	28.794.610,26	0,00	28.794.610,26	0,00	0,00	0,00	0,00
6333128000	Sub. desemp. Parcial	3011	0,00	0,00	520.200,72	520.200,72	520.200,72	0,00	520.200,72	0,00	0,00	0,00	0,00
6333144100	Maj do Sub Desempreg	3011	0,00	0,00	50.872,55	50.872,55	50.872,55	0,00	50.872,55	0,00	0,00	0,00	0,00
6333157000	S. des. p/ cess.ativ	3011	0,00	0,00	76.587,14	76.587,14	76.587,14	0,00	76.587,14	0,00	0,00	0,00	0,00
6333159000	Major.Subs Desemp	3011	0,00	0,00	2.827,73	2.827,73	2.827,73	0,00	2.827,73	0,00	0,00	0,00	0,00
D.04.08.09.01.10	Pensão Velhice	3011	0,00	0,00	0,00	0,00	0,00	0,00	0,00	0,00	0,00	0,00	0,00
D.04.08.09.01.11	Pensão Sobrevivência	3011	0,00	0,00	0,00	0,00	0,00	0,00	0,00	0,00	0,00	0,00	0,00
D.04.08.09.01.13	Sub.desemp.sal.atraz	3011	1.070.000,00	0,00	769.602,01	769.602,01	769.602,01	0,00	769.602,01	300.397,99	300.397,99	0,00	71,93
6333129000	SubDesempSal.Atraso	3011	0,00	0,00	769.602,01	769.602,01	769.602,01	0,00	769.602,01	0,00	0,00	0,00	0,00
D.04.08.09.01.20	Apoio Fin/Oferta Emp	3011	7.990,00	0,00	4.046,44	4.046,44	4.046,44	0,00	4.046,44	3.943,56	3.943,56	0,00	50,64
6333156000	Apoio Fin/Oferta Emp	3011	0,00	0,00	4.046,44	4.046,44	4.046,44	0,00	4.046,44	0,00	0,00	0,00	0,00
D.04.08.10	Regimes Especiais	3011	30.577,00	0,00	27.603,20	27.603,20	27.603,20	0,00	27.603,20	2.973,80	2.973,80	0,00	90,27
D.04.08.10.02	Subsidio de Lar	3011	30.577,00	0,00	27.603,20	27.603,20	27.603,20	0,00	27.603,20	2.973,80	2.973,80	0,00	90,27
6335111000	Subsidio de lar.	3011	0,00	0,00	27.603,20	27.603,20	27.603,20	0,00	27.603,20	0,00	0,00	0,00	0,00
D.05	Subsídios	3011	0,00	0,00	0,00	0,00	0,00	0,00	0,00	0,00	0,00	0,00	0,00
D.05.07	Inst.s/Fin lucrativ	3011	0,00	0,00	0,00	0,00	0,00	0,00	0,00	0,00	0,00	0,00	0,00
D.05.07.01	Inst.s/fin lucrativ	3011	0,00	0,00	0,00	0,00	0,00	0,00	0,00	0,00	0,00	0,00	0,00
D.05.07.01.01	CCD's-apoio trab	3011	0,00	0,00	0,00	0,00	0,00	0,00	0,00	0,00	0,00	0,00	0,00
D.06	Outr.desp.correntes	3011	243.418,00	0,00	225.007,81	225.007,81	225.007,81	0,00	225.007,81	18.410,19	18.410,19	0,00	92,44
D.06.02	Diversas	3011	243.418,00	0,00	225.007,81	225.007,81	225.007,81	0,00	225.007,81	18.410,19	18.410,19	0,00	92,44
D.06.02.01	Impostos e taxas	3011	1.775,00	0,00	988,93	988,93	988,93	0,00	988,93	786,07	786,07	0,00	55,71
D.06.02.01.01	IRC	3011	0,00	0,00	0,00	0,00	0,00	0,00	0,00	0,00	0,00	0,00	0,00
D.06.02.01.99	Imp e Taxas - Outros	3011	1.775,00	0,00	988,93	988,93	988,93	0,00	988,93	786,07	786,07	0,00	55,71
6518000000	Outros imp.e taxas	3011	0,00	0,00	988,93	988,93	988,93	0,00	988,93	0,00	0,00	0,00	0,00
D.06.02.03	Outras despesas corr	3011	241.643,00	0,00	224.018,88	224.018,88	224.018,88	0,00	224.018,88	17.624,12	17.624,12	0,00	92,71
2121110000	R.S.S.trab.F/c/ out	3011	0,00	0,00	0,00	0,00	69.602,61	0,00	69.602,61	0,00	0,00	0,00	0,00
2121120000	R.Seg.Soc. trab. ind	3011	0,00	0,00	0,00	0,00	113.634,57	0,00	113.634,57	0,00	0,00	0,00	0,00
2121130000	R.S.S.inscr.facultat	3011	0,00	0,00	0,00	0,00	6.921,84	0,00	6.921,84	0,00	0,00	0,00	0,00
6552000000	Dinheiro de bolso .	3011	0,00	0,00	20.369,64	20.369,64	20.369,64	0,00	20.369,64	0,00	0,00	0,00	0,00
6553000000	Encargos de saúde.	3011	0,00	0,00	196,59	196,59	196,59	0,00	196,59	0,00	0,00	0,00	0,00
6588800000	Outros	3011	0,00	0,00	13.123,07	13.123,07	13.123,07	0,00	13.123,07	0,00	0,00	0,00	0,00
6952000000	Multas não Fiscais.	3011	0,00	0,00	51,00	51,00	51,00	0,00	51,00	0,00	0,00	0,00	0,00
6971200000	Contribuições.	3011	0,00	0,00	190.159,02	190.159,02	0,00	0,00	0,00	0,00	0,00	0,00	0,00
6988180000	Outros	3011	0,00	0,00	119,56	119,56	119,56	0,00	119,56	0,00	0,00	0,00	0,00
D.07	Aq. Bens de Capital	3011	861.900,00	0,00	473.653,93	473.653,93	473.653,93	0,00	473.653,93	388.246,07	388.246,07	0,00	54,95
D.07.01	Investimentos	3011	861.900,00	0,00	473.653,93	473.653,93	473.653,93	0,00	473.653,93	388.246,07	388.246,07	0,00	54,95
D.07.01.03	Edifícios	3011	95.268,00	0,00	89.142,06	89.142,06	89.142,06	0,00	89.142,06	6.125,94	6.125,94	0,00	93,57
D.07.01.03.06	Segurança Social	3011	95.268,00	0,00	89.142,06	89.142,06	89.142,06	0,00	89.142,06	6.125,94	6.125,94	0,00	93,57
D.07.01.03.06.02	Conservação ou repar	3011	95.268,00	0,00	89.142,06	89.142,06	89.142,06	0,00	89.142,06	6.125,94	6.125,94	0,00	93,57
4421110000	Edifício A.	3011	0,00	0,00	89.142,06	89.142,06	89.142,06	0,00	89.142,06	0,00	0,00	0,00	0,00
D.07.01.04	Construções diversas	3011	254.889,00	0,00	243.424,14	243.424,14	243.424,14	0,00	243.424,14	11.464,86	11.464,86	0,00	95,50
2723210000	Edifício A.	3011	0,00	0,00	243.424,14	243.424,14	243.424,14	0,00	243.424,14	0,00	0,00	0,00	0,00
D.07.01.06	Material transporte	3011	151.162,00	0,00	0,00	0,00	0,00	0,00	0,00	151.162,00	151.162,00	0,00	0,00
4240000000	Equip. de transporte	3011	0,00	0,00	0,00	0,00	0,00	0,00	0,00	0,00	0,00	0,00	0,00
D.07.01.07	Equipam.informática	3011	86.670,00	0,00	9.688,05	9.688,05	9.688,05	0,00	9.688,05	76.981,95	76.981,95	0,00	11,18

Data: 01.01.2016 até 31.12.2016

Data de execução: 06.04.2017

Com e Sem Fluxo Financeiro

## 7.1 - Controle Orçamental - Despesa

Ano: 2016

Econômica/Conta	Descrição	Orgânica	Dotações Corrigidas	Cativos	Cabimentos	Compromissos	Despesa-Ano	Despesa-Anos ant.	Despesa-Total	Dot.não compromet.	Saldo	Comprom. por pagar	Grau exec.orç
D.07.01.07.06	Segurança Social	3011	86.670,00	0,00	9.688,05	9.688,05	9.688,05	0,00	9.688,05	76.981,95	76.981,95	0,00	11,18
D.07.01.07.06.02	Outros	3011	86.670,00	0,00	9.688,05	9.688,05	9.688,05	0,00	9.688,05	76.981,95	76.981,95	0,00	11,18
4231000000	Equip. informático	3011	0,00	0,00	9.688,05	9.688,05	9.688,05	0,00	9.688,05	0,00	0,00	0,00	0,00
D.07.01.08	Software informático	3011	3.782,00	0,00	1.024,65	1.024,65	1.024,65	0,00	1.024,65	2.757,35	2.757,35	0,00	27,09
D.07.01.08.06	Segurança Social	3011	3.782,00	0,00	1.024,65	1.024,65	1.024,65	0,00	1.024,65	2.757,35	2.757,35	0,00	27,09
D.07.01.08.06.02	Outros	3011	3.782,00	0,00	1.024,65	1.024,65	1.024,65	0,00	1.024,65	2.757,35	2.757,35	0,00	27,09
4231000000	Equip. informático	3011	0,00	0,00	1.024,65	1.024,65	1.024,65	0,00	1.024,65	0,00	0,00	0,00	0,00
D.07.01.09	Equip.administrativo	3011	62.262,00	0,00	22.531,97	22.531,97	22.531,97	0,00	22.531,97	39.730,03	39.730,03	0,00	36,19
D.07.01.09.06	Segurança Social	3011	62.262,00	0,00	22.531,97	22.531,97	22.531,97	0,00	22.531,97	39.730,03	39.730,03	0,00	36,19
D.07.01.09.06.01	Hardware de comunic.	3011	0,00	0,00	0,00	0,00	0,00	0,00	0,00	0,00	0,00	0,00	0,00
D.07.01.09.06.02	Eq. Adm - Outros	3011	62.262,00	0,00	22.531,97	22.531,97	22.531,97	0,00	22.531,97	39.730,03	39.730,03	0,00	36,19
4260000000	Equip. administrativ	3011	0,00	0,00	22.531,97	22.531,97	22.531,97	0,00	22.531,97	0,00	0,00	0,00	0,00
D.07.01.10	Equipamento básico	3011	205.816,00	0,00	105.792,93	105.792,93	105.792,93	0,00	105.792,93	100.023,07	100.023,07	0,00	51,40
D.07.01.10.06	Segurança Social	3011	205.816,00	0,00	105.792,93	105.792,93	105.792,93	0,00	105.792,93	100.023,07	100.023,07	0,00	51,40
D.07.01.10.06.02	Outros	3011	205.816,00	0,00	105.792,93	105.792,93	105.792,93	0,00	105.792,93	100.023,07	100.023,07	0,00	51,40
4232000000	Maquina e Equip. soc	3011	0,00	0,00	88.904,03	88.904,03	88.904,03	0,00	88.904,03	0,00	0,00	0,00	0,00
4234000000	Mobiliário	3011	0,00	0,00	784,01	784,01	784,01	0,00	784,01	0,00	0,00	0,00	0,00
4239000000	Outros	3011	0,00	0,00	16.104,89	16.104,89	16.104,89	0,00	16.104,89	0,00	0,00	0,00	0,00
D.07.01.15	Outros investimentos	3011	2.051,00	0,00	2.050,13	2.050,13	2.050,13	0,00	2.050,13	0,87	0,87	0,00	99,96
4290000000	Out. Imob. Corpóreas	3011	0,00	0,00	2.050,13	2.050,13	2.050,13	0,00	2.050,13	0,00	0,00	0,00	0,00
D.08	Transfer. de capital	3011	667.100,00	0,00	489.749,42	489.749,42	489.749,42	0,00	489.749,42	177.350,58	177.350,58	0,00	73,41
D.08.07	Inst.s/fins lucrat.	3011	667.100,00	0,00	489.749,42	489.749,42	489.749,42	0,00	489.749,42	177.350,58	177.350,58	0,00	73,41
D.08.07.02	I.s/fins luc.-Ac.Soc	3011	667.100,00	0,00	489.749,42	489.749,42	489.749,42	0,00	489.749,42	177.350,58	177.350,58	0,00	73,41
6912810000	IPSS.	3011	0,00	0,00	489.749,42	489.749,42	489.749,42	0,00	489.749,42	0,00	0,00	0,00	0,00

Data: 01.01.2016 até 31.12.2016

Data de execução: 06.04.2017

Com e Sem Fluxo Financeiro

## 7.1 - Controle Orçamental - Despesa

Ano: 2016

Econômica/Conta	Descrição	Orgânica	Dotações Corrigidas	Cativos	Cabimentos	Compromissos	Despesa-Ano	Despesa-Anos ant.	Despesa-Total	Dot.não compromet.	Saldo	Comprom. por pagar	Grau exec.org
AS1302	Com Prot Cr Jov Risc	3011	137.000,00	0,00	136.459,68	136.459,68	136.459,68	0,00	136.459,68	540,32	540,32	0,00	99,61
D	Despesas	3011	137.000,00	0,00	136.459,68	136.459,68	136.459,68	0,00	136.459,68	540,32	540,32	0,00	99,61
D.01	Despesas com pessoal	3011	70.455,00	0,00	69.914,76	69.914,76	69.914,76	0,00	69.914,76	540,24	540,24	0,00	99,23
D.01.01	Remun.cert.e perman.	3011	55.288,00	0,00	55.259,27	55.259,27	55.259,27	0,00	55.259,27	28,73	28,73	0,00	99,95
D.01.01.03	Pessoal quadros-RFP	3011	44.581,00	0,00	44.580,49	44.580,49	44.580,49	0,00	44.580,49	0,51	0,51	0,00	100,00
D.01.01.03.01	Pessoal em funções	3011	44.581,00	0,00	44.580,49	44.580,49	44.580,49	0,00	44.580,49	0,51	0,51	0,00	100,00
6421111000	Quadro Função Público	3011	0,00	0,00	44.580,49	44.580,49	44.580,49	0,00	44.580,49	0,00	0,00	0,00	0,00
D.01.01.13	Subsídio de refeição	3011	2.503,00	0,00	2.476,60	2.476,60	2.476,60	0,00	2.476,60	26,40	26,40	0,00	98,95
6422410000	Quadro Função Público	3011	0,00	0,00	2.476,60	2.476,60	2.476,60	0,00	2.476,60	0,00	0,00	0,00	0,00
D.01.01.14	Subs.férias e Natal	3011	8.204,00	0,00	8.202,18	8.202,18	8.202,18	0,00	8.202,18	1,82	1,82	0,00	99,98
D.01.01.14.01	Subsídio de Férias	3011	4.488,00	0,00	4.487,08	4.487,08	4.487,08	0,00	4.487,08	0,92	0,92	0,00	99,98
6421121000	Quadro Função Público	3011	0,00	0,00	4.487,08	4.487,08	4.487,08	0,00	4.487,08	0,00	0,00	0,00	0,00
D.01.01.14.02	Subsídios de Natal	3011	3.716,00	0,00	3.715,10	3.715,10	3.715,10	0,00	3.715,10	0,90	0,90	0,00	99,98
6421121000	Quadro Função Público	3011	0,00	0,00	3.715,10	3.715,10	3.715,10	0,00	3.715,10	0,00	0,00	0,00	0,00
D.01.02	Abon.var.ou event.	3011	3.024,00	0,00	2.512,86	2.512,86	2.512,86	0,00	2.512,86	511,14	511,14	0,00	83,10
D.01.02.14	Out.ab.em num.ou esp	3011	3.024,00	0,00	2.512,86	2.512,86	2.512,86	0,00	2.512,86	511,14	511,14	0,00	83,10
6422120000	De desc.sem.compl.fe	3011	0,00	0,00	2.512,86	2.512,86	2.512,86	0,00	2.512,86	0,00	0,00	0,00	0,00
D.01.03	Segurança Social	3011	12.143,00	0,00	12.142,63	12.142,63	12.142,63	0,00	12.142,63	0,37	0,37	0,00	100,00
D.01.03.05	Contribuições p/ SS	3011	12.143,00	0,00	12.142,63	12.142,63	12.142,63	0,00	12.142,63	0,37	0,37	0,00	100,00
D.01.03.05.01	CGA	3011	8.564,00	0,00	8.563,74	8.563,74	8.563,74	0,00	8.563,74	0,26	0,26	0,00	100,00
6452000000	Seg.Soc.F.Públ-C.G.A.	3011	0,00	0,00	8.563,74	8.563,74	8.563,74	0,00	8.563,74	0,00	0,00	0,00	0,00
D.01.03.05.02	Seg. Social	3011	3.579,00	0,00	3.578,89	3.578,89	3.578,89	0,00	3.578,89	0,11	0,11	0,00	100,00
6453000000	Seg. Soc.#Reg. Geral	3011	0,00	0,00	3.578,89	3.578,89	3.578,89	0,00	3.578,89	0,00	0,00	0,00	0,00
D.04	Transferên.correntes	3011	66.545,00	0,00	66.544,92	66.544,92	66.544,92	0,00	66.544,92	0,08	0,08	0,00	100,00
D.04.07	Inst.s/fins lucrativ	3011	66.545,00	0,00	66.544,92	66.544,92	66.544,92	0,00	66.544,92	0,08	0,08	0,00	100,00
D.04.07.03	I.s/f.l.-SubSis.A.Soc	3011	66.545,00	0,00	66.544,92	66.544,92	66.544,92	0,00	66.544,92	0,08	0,08	0,00	100,00
D.04.07.03.02	Programa e Projectos	3011	66.545,00	0,00	66.544,92	66.544,92	66.544,92	0,00	66.544,92	0,08	0,08	0,00	100,00
D.04.07.03.02.06	Pg.Acolh.Crian.Riscs	3011	66.545,00	0,00	66.544,92	66.544,92	66.544,92	0,00	66.544,92	0,08	0,08	0,00	100,00
6312212000	Prog Acolh Crianças	3011	0,00	0,00	66.544,92	66.544,92	66.544,92	0,00	66.544,92	0,00	0,00	0,00	0,00
DA111001	RSI	3011	7.156.468,00	0,00	6.977.523,15	6.977.523,15	6.977.523,07	0,08	6.977.523,15	178.944,85	178.944,85	0,00	97,50
D	Despesas	3011	7.156.468,00	0,00	6.977.523,15	6.977.523,15	6.977.523,07	0,08	6.977.523,15	178.944,85	178.944,85	0,00	97,50
D.04	Transferên.correntes	3011	7.156.468,00	0,00	6.977.523,15	6.977.523,15	6.977.523,07	0,08	6.977.523,15	178.944,85	178.944,85	0,00	97,50
D.04.07	Inst.s/fins lucrativ	3011	500.000,00	0,00	452.406,48	452.406,48	452.406,48	0,00	452.406,48	47.593,52	47.593,52	0,00	90,48
D.04.07.02	I.s/f.l.- Subs.S.-RS	3011	500.000,00	0,00	452.406,48	452.406,48	452.406,48	0,00	452.406,48	47.593,52	47.593,52	0,00	90,48
D.04.07.02.02	RMG/RSI - CLA's/NLI	3011	500.000,00	0,00	452.406,48	452.406,48	452.406,48	0,00	452.406,48	47.593,52	47.593,52	0,00	90,48
6312128100	RMG/RSI - CLA / NLI	3011	0,00	0,00	452.406,48	452.406,48	452.406,48	0,00	452.406,48	0,00	0,00	0,00	0,00
D.04.08	Famílias	3011	6.656.468,00	0,00	6.525.116,67	6.525.116,67	6.525.116,59	0,08	6.525.116,67	131.351,33	131.351,33	0,00	98,03
D.04.08.03	Subs.Solid.-Reg.Soc.	3011	6.656.468,00	0,00	6.525.116,67	6.525.116,67	6.525.116,59	0,08	6.525.116,67	131.351,33	131.351,33	0,00	98,03
D.04.08.03.01	R.Solidariedade-RNC	3011	6.656.468,00	0,00	6.525.116,67	6.525.116,67	6.525.116,59	0,08	6.525.116,67	131.351,33	131.351,33	0,00	98,03
D.04.08.03.01.01	RMG/RSI	3011	6.656.468,00	0,00	6.525.116,67	6.525.116,67	6.525.116,59	0,08	6.525.116,67	131.351,33	131.351,33	0,00	98,03
2661117000	Rend.social inserção	3011	0,00	0,00	0,08	0,08	0,00	0,08	0,08	0,00	0,00	0,00	0,00
6331191100	Prestação pecuniária	3011	0,00	0,00	6.525.116,59	6.525.116,59	6.525.116,59	0,00	6.525.116,59	0,00	0,00	0,00	0,00
9902700000	Anul.Comp.Encerram.	3011	0,00	0,00	0,00	0,00	0,00	0,00	0,00	0,00	0,00	0,00	0,00
DA111002	Sub Social Desempreg	3011	11.200.000,00	0,00	10.832.358,04	10.832.358,04	10.832.358,04	0,00	10.832.358,04	367.641,96	367.641,96	0,00	96,72
D	Despesas	3011	11.200.000,00	0,00	10.832.358,04	10.832.358,04	10.832.358,04	0,00	10.832.358,04	367.641,96	367.641,96	0,00	96,72
D.04	Transferên.correntes	3011	11.200.000,00	0,00	10.832.358,04	10.832.358,04	10.832.358,04	0,00	10.832.358,04	367.641,96	367.641,96	0,00	96,72

Data: 01.01.2016 até 31.12.2016

Data de execução: 06.04.2017

Com e Sem Fluxo Financeiro

## 7.1 - Controle Orçamental - Despesa

Ano: 2016

Econômica/Conta	Descrição	Orgânica	Dotações Corrigidas	Cativos	Cabimentos	Compromissos	Despesa-Ano	Despesa-Anos ant.	Despesa-Total	Dot.não compromet.	Saldo	Comprom. por pagar	Grau exec.org
D.04.08	Famílias	3011	11.200.000,00	0,00	10.832.358,04	10.832.358,04	10.832.358,04	0,00	10.832.358,04	367.641,96	367.641,96	0,00	96,72
D.04.08.03	Subs.Solid.-Reg.Soc.	3011	11.200.000,00	0,00	10.832.358,04	10.832.358,04	10.832.358,04	0,00	10.832.358,04	367.641,96	367.641,96	0,00	96,72
D.04.08.03.11	Sub.Social Desempreg	3011	11.200.000,00	0,00	10.832.358,04	10.832.358,04	10.832.358,04	0,00	10.832.358,04	367.641,96	367.641,96	0,00	96,72
6331197100	Subs.social desemp.	3011	0,00	0,00	10.832.358,04	10.832.358,04	10.832.358,04	0,00	10.832.358,04	0,00	0,00	0,00	0,00
DA111004	Apoio Judiciário	3011	146.618,00	0,00	106.031,09	106.031,09	106.031,09	0,00	106.031,09	40.586,91	40.586,91	0,00	72,32
D	Despesas	3011	146.618,00	0,00	106.031,09	106.031,09	106.031,09	0,00	106.031,09	40.586,91	40.586,91	0,00	72,32
D.01	Despesas com pessoal	3011	146.618,00	0,00	106.031,09	106.031,09	106.031,09	0,00	106.031,09	40.586,91	40.586,91	0,00	72,32
D.01.01	Remun.cert.e perman.	3011	113.662,00	0,00	83.193,05	83.193,05	83.193,05	0,00	83.193,05	30.468,95	30.468,95	0,00	73,19
D.01.01.03	Pessoal quadros-RFP	3011	77.827,00	0,00	67.457,14	67.457,14	67.457,14	0,00	67.457,14	10.369,86	10.369,86	0,00	86,68
D.01.01.03.01	Pessoal em funções	3011	77.827,00	0,00	67.457,14	67.457,14	67.457,14	0,00	67.457,14	10.369,86	10.369,86	0,00	86,68
6421111000	Quadro Função Pública	3011	0,00	0,00	67.457,14	67.457,14	67.457,14	0,00	67.457,14	0,00	0,00	0,00	0,00
D.01.01.13	Subsídio de refeição	3011	9.666,00	0,00	4.697,00	4.697,00	4.697,00	0,00	4.697,00	4.969,00	4.969,00	0,00	48,59
6422410000	Quadro Função Pública	3011	0,00	0,00	4.697,00	4.697,00	4.697,00	0,00	4.697,00	0,00	0,00	0,00	0,00
D.01.01.14	Subs.férias e Natal	3011	26.169,00	0,00	11.038,91	11.038,91	11.038,91	0,00	11.038,91	15.130,09	15.130,09	0,00	42,18
D.01.01.14.01	Subsídio de Férias	3011	13.182,00	0,00	5.467,08	5.467,08	5.467,08	0,00	5.467,08	7.714,92	7.714,92	0,00	41,47
6421121000	Quadro Função Pública	3011	0,00	0,00	5.467,08	5.467,08	5.467,08	0,00	5.467,08	0,00	0,00	0,00	0,00
D.01.01.14.02	Subsídios de Natal	3011	12.987,00	0,00	5.571,83	5.571,83	5.571,83	0,00	5.571,83	7.415,17	7.415,17	0,00	42,90
6421121000	Quadro Função Pública	3011	0,00	0,00	5.571,83	5.571,83	5.571,83	0,00	5.571,83	0,00	0,00	0,00	0,00
D.01.02	Abon.var.ou event.	3011	3.785,00	0,00	2.695,49	2.695,49	2.695,49	0,00	2.695,49	1.089,51	1.089,51	0,00	71,22
D.01.02.06	Formação	3011	206,00	0,00	205,59	205,59	205,59	0,00	205,59	0,41	0,41	0,00	99,80
6483000000	For.Profis.-Monitora	3011	0,00	0,00	205,59	205,59	205,59	0,00	205,59	0,00	0,00	0,00	0,00
D.01.02.14	Out.ab.em num.ou esp	3011	3.579,00	0,00	2.489,90	2.489,90	2.489,90	0,00	2.489,90	1.089,10	1.089,10	0,00	69,57
6488900000	Outros	3011	0,00	0,00	2.489,90	2.489,90	2.489,90	0,00	2.489,90	0,00	0,00	0,00	0,00
D.01.03	Segurança Social	3011	29.171,00	0,00	20.142,55	20.142,55	20.142,55	0,00	20.142,55	9.028,45	9.028,45	0,00	69,05
D.01.03.03	Sub.fam.crianç.e jov.	3011	1.749,00	0,00	1.451,03	1.451,03	1.451,03	0,00	1.451,03	297,97	297,97	0,00	82,96
6423100000	Sub.Fam.crianç./jove	3011	0,00	0,00	1.451,03	1.451,03	1.451,03	0,00	1.451,03	0,00	0,00	0,00	0,00
D.01.03.05	Contribuições p/ SS	3011	27.422,00	0,00	18.691,52	18.691,52	18.691,52	0,00	18.691,52	8.730,48	8.730,48	0,00	68,16
D.01.03.05.01	CGA	3011	18.761,00	0,00	17.843,62	17.843,62	17.843,62	0,00	17.843,62	917,38	917,38	0,00	95,11
6452000000	Seg.Soc.F.Públ.-C.G.A.	3011	0,00	0,00	17.843,62	17.843,62	17.843,62	0,00	17.843,62	0,00	0,00	0,00	0,00
D.01.03.05.02	Seg. Social	3011	8.661,00	0,00	847,90	847,90	847,90	0,00	847,90	7.813,10	7.813,10	0,00	9,79
6453000000	Seg. Soc.#Reg. Geral	3011	0,00	0,00	847,90	847,90	847,90	0,00	847,90	0,00	0,00	0,00	0,00
DA111007	Reg.Não Contributivo	3011	690.120,00	0,00	662.290,10	662.290,10	661.955,68	334,42	662.290,10	27.829,90	27.829,90	0,00	95,97
D	Despesas	3011	690.120,00	0,00	662.290,10	662.290,10	661.955,68	334,42	662.290,10	27.829,90	27.829,90	0,00	95,97
D.04	Transferên.correntes	3011	690.120,00	0,00	662.290,10	662.290,10	661.955,68	334,42	662.290,10	27.829,90	27.829,90	0,00	95,97
D.04.08	Famílias	3011	690.120,00	0,00	662.290,10	662.290,10	661.955,68	334,42	662.290,10	27.829,90	27.829,90	0,00	95,97
D.04.08.03	Subs.Solid.-Reg.Soc.	3011	690.120,00	0,00	662.290,10	662.290,10	661.955,68	334,42	662.290,10	27.829,90	27.829,90	0,00	95,97
D.04.08.03.01	R.Solidariedade-RNC	3011	690.120,00	0,00	662.290,10	662.290,10	661.955,68	334,42	662.290,10	27.829,90	27.829,90	0,00	95,97
D.04.08.03.01.02	Complementos doença	3011	5.620,00	0,00	4.962,31	4.962,31	4.958,55	3,76	4.962,31	657,69	657,69	0,00	88,30
2661113000	Complementos sociais	3011	0,00	0,00	3,76	3,76	0,00	3,76	3,76	0,00	0,00	0,00	0,00
6331150000	Complemento Doença	3011	0,00	0,00	4.958,55	4.958,55	4.958,55	0,00	4.958,55	0,00	0,00	0,00	0,00
D.04.08.03.01.03	Complementos desemp.	3011	578.500,00	0,00	559.283,76	559.283,76	559.282,85	0,91	559.283,76	19.216,24	19.216,24	0,00	96,68
2661113000	Complementos sociais	3011	0,00	0,00	0,91	0,91	0,00	0,91	0,91	0,00	0,00	0,00	0,00
6331160000	Complemento de Desem	3011	0,00	0,00	559.282,85	559.282,85	559.282,85	0,00	559.282,85	0,00	0,00	0,00	0,00
D.04.08.03.01.11	Compl. Maternidade	3011	106.000,00	0,00	98.044,03	98.044,03	97.714,28	329,75	98.044,03	7.955,97	7.955,97	0,00	92,49
2661113000	Complementos sociais	3011	0,00	0,00	21,28	21,28	0,00	21,28	21,28	0,00	0,00	0,00	0,00
2661211100	Ab.fam.cr. jo pré na	3011	0,00	0,00	43,47	43,47	0,00	43,47	43,47	0,00	0,00	0,00	0,00

Data: 01.01.2016 até 31.12.2016

Data de execução: 06.04.2017

Com e Sem Fluxo Financeiro

## 7.1 - Controle Orçamental - Despesa

Ano: 2016

Econômica/Conta	Descrição	Orgânica	Dotações Corrigidas	Cativos	Cabimentos	Compromissos	Despesa-Ano	Despesa-Anos ant.	Despesa-Total	Dot.não compromet.	Saldo	Comprom. por pagar	Grau exec.org
2661220000	Deficiência	3011	0,00	0,00	0,00	0,00	0,00	0,00	0,00	0,00	0,00	0,00	0,00
2661311000	S.doe, mater.pater.a	3011	0,00	0,00	219,32	219,32	0,00	219,32	219,32	0,00	0,00	0,00	0,00
2661312000	Sub. de desemprego	3011	0,00	0,00	45,68	45,68	0,00	45,68	45,68	0,00	0,00	0,00	0,00
2661319000	Outros	3011	0,00	0,00	0,00	0,00	0,00	0,00	0,00	0,00	0,00	0,00	0,00
2661500000	Reg. Especiais	3011	0,00	0,00	0,00	0,00	0,00	0,00	0,00	0,00	0,00	0,00	0,00
6331198150	Compl.parentalidade	3011	0,00	0,00	97.714,28	97.714,28	97.714,28	0,00	97.714,28	0,00	0,00	0,00	0,00
Dall1014	Sub Soc Maternidade	3011	381.983,00	0,00	313.013,62	313.013,62	313.013,62	0,00	313.013,62	68.969,38	68.969,38	0,00	81,94
D	Despesas	3011	381.983,00	0,00	313.013,62	313.013,62	313.013,62	0,00	313.013,62	68.969,38	68.969,38	0,00	81,94
D.04	Transferên.correntes	3011	381.983,00	0,00	313.013,62	313.013,62	313.013,62	0,00	313.013,62	68.969,38	68.969,38	0,00	81,94
D.04.08	Famílias	3011	381.983,00	0,00	313.013,62	313.013,62	313.013,62	0,00	313.013,62	68.969,38	68.969,38	0,00	81,94
D.04.08.03	Subs.Solid.-Reg.Soc.	3011	381.983,00	0,00	313.013,62	313.013,62	313.013,62	0,00	313.013,62	68.969,38	68.969,38	0,00	81,94
D.04.08.03.13	Sub.Soc. Maternidade	3011	381.983,00	0,00	313.013,62	313.013,62	313.013,62	0,00	313.013,62	68.969,38	68.969,38	0,00	81,94
2661311000	S.doe, mater.pater.a	3011	0,00	0,00	0,00	0,00	0,00	0,00	0,00	0,00	0,00	0,00	0,00
6331198141	Risco cl. gravidez	3011	0,00	0,00	10.576,28	10.576,28	10.576,28	0,00	10.576,28	0,00	0,00	0,00	0,00
6331198142	Interrupção gravidez	3011	0,00	0,00	335,40	335,40	0,00	335,40	0,00	0,00	0,00	0,00	0,00
6331198143	Sub.parental inicial	3011	0,00	0,00	302.101,94	302.101,94	302.101,94	0,00	302.101,94	0,00	0,00	0,00	0,00
Dall1016	Sub.Soc.Des.Sal.Atr.	3011	12.069,00	0,00	988,67	988,67	988,67	0,00	988,67	11.080,33	11.080,33	0,00	8,19
D	Despesas	3011	12.069,00	0,00	988,67	988,67	988,67	0,00	988,67	11.080,33	11.080,33	0,00	8,19
D.04	Transferên.correntes	3011	12.069,00	0,00	988,67	988,67	988,67	0,00	988,67	11.080,33	11.080,33	0,00	8,19
D.04.08	Famílias	3011	12.069,00	0,00	988,67	988,67	988,67	0,00	988,67	11.080,33	11.080,33	0,00	8,19
D.04.08.03	Subs.Solid.-Reg.Soc.	3011	12.069,00	0,00	988,67	988,67	988,67	0,00	988,67	11.080,33	11.080,33	0,00	8,19
D.04.08.03.14	Sub.Soc.Des.Sal.Atr.	3011	12.069,00	0,00	988,67	988,67	988,67	0,00	988,67	11.080,33	11.080,33	0,00	8,19
6331197100	Subs.social desemp.	3011	0,00	0,00	988,67	988,67	988,67	0,00	988,67	0,00	0,00	0,00	0,00
6333149000	In.comp.sal.atr.-ssd	3011	0,00	0,00	0,00	0,00	0,00	0,00	0,00	0,00	0,00	0,00	0,00
Dall2001	Prot.Fam-enc.familia	3011	22.059.402,00	0,00	21.096.314,66	21.096.314,66	21.095.927,60	387,06	21.096.314,66	963.087,34	963.087,34	0,00	95,63
D	Despesas	3011	22.059.402,00	0,00	21.096.314,66	21.096.314,66	21.095.927,60	387,06	21.096.314,66	963.087,34	963.087,34	0,00	95,63
D.04	Transferên.correntes	3011	22.059.402,00	0,00	21.096.314,66	21.096.314,66	21.095.927,60	387,06	21.096.314,66	963.087,34	963.087,34	0,00	95,63
D.04.08	Famílias	3011	22.059.402,00	0,00	21.096.314,66	21.096.314,66	21.095.927,60	387,06	21.096.314,66	963.087,34	963.087,34	0,00	95,63
D.04.08.05	Sub.Pro.Fam.-Enc.Fam	3011	17.091.423,00	0,00	16.275.417,75	16.275.417,75	16.275.200,44	217,31	16.275.417,75	816.005,25	816.005,25	0,00	95,23
D.04.08.05.01	Regimes de S. Social	3011	17.091.423,00	0,00	16.275.417,75	16.275.417,75	16.275.200,44	217,31	16.275.417,75	816.005,25	816.005,25	0,00	95,23
D.04.08.05.01.01	Abono de familia-13	3011	17.042.323,00	0,00	16.242.697,17	16.242.697,17	16.242.479,86	217,31	16.242.697,17	799.625,83	799.625,83	0,00	95,31
2661211100	Ab.fam.cr. jo pré na	3011	0,00	0,00	216,05	216,05	0,00	216,05	0,00	0,00	0,00	0,00	0,00
2661220000	Deficiência	3011	0,00	0,00	1,26	1,26	0,00	1,26	1,26	0,00	0,00	0,00	0,00
6332161110	P.Conti.Maj.Fa.Nucle	3011	0,00	0,00	622.230,02	622.230,02	622.230,02	0,00	622.230,02	0,00	0,00	0,00	0,00
6332161210	Prest.Continuada	3011	0,00	0,00	6.001.444,46	6.001.444,46	6.001.444,46	0,00	6.001.444,46	0,00	0,00	0,00	0,00
6332161221	Fam.Numerosas	3011	0,00	0,00	372.767,99	372.767,99	372.767,99	0,00	372.767,99	0,00	0,00	0,00	0,00
6332161222	Fam.Monoparentais	3011	0,00	0,00	641.880,10	641.880,10	641.880,10	0,00	641.880,10	0,00	0,00	0,00	0,00
6332161230	Mont.Adicional	3011	0,00	0,00	296.462,57	296.462,57	296.462,57	0,00	296.462,57	0,00	0,00	0,00	0,00
6332162110	P.Conti.Maj.Fa.Nucle	3011	0,00	0,00	542.444,92	542.444,92	542.444,92	0,00	542.444,92	0,00	0,00	0,00	0,00
6332162210	Prest.Continuada	3011	0,00	0,00	4.174.264,33	4.174.264,33	4.174.264,33	0,00	4.174.264,33	0,00	0,00	0,00	0,00
6332162221	Fam.Numerosas	3011	0,00	0,00	226.202,81	226.202,81	226.202,81	0,00	226.202,81	0,00	0,00	0,00	0,00
6332162222	Fam.Monoparentais	3011	0,00	0,00	287.339,49	287.339,49	287.339,49	0,00	287.339,49	0,00	0,00	0,00	0,00
6332163110	P.Conti.Maj.Fa.Nucle	3011	0,00	0,00	298.461,16	298.461,16	298.461,16	0,00	298.461,16	0,00	0,00	0,00	0,00
6332163210	Prest.Continuada	3011	0,00	0,00	1.947.467,94	1.947.467,94	1.947.467,94	0,00	1.947.467,94	0,00	0,00	0,00	0,00
6332163221	Fam.Numerosas	3011	0,00	0,00	86.168,05	86.168,05	86.168,05	0,00	86.168,05	0,00	0,00	0,00	0,00
6332163222	Fam.Monoparentais	3011	0,00	0,00	75.314,80	75.314,80	75.314,80	0,00	75.314,80	0,00	0,00	0,00	0,00

Data: 01.01.2016 até 31.12.2016

Data de execução: 06.04.2017

Com e Sem Fluxo Financeiro

## 7.1 - Controle Orçamental - Despesa

Ano: 2016

Econômica/Conta	Descrição	Orgânica	Dotações Corrigidas	Cativos	Cabimentos	Compromissos	Despesa-Ano	Despesa-Anos ant.	Despesa-Total	Dot.não compromet.	Saldo	Comprom. por pagar	Grau exec.org
6332164110	P.Conti.Maj.Fa.Nucle	3011	0,00	0,00	640,00	640,00	640,00	0,00	640,00	0,00	0,00	0,00	0,00
6332164210	Prest.Continuada	3011	0,00	0,00	297,75	297,75	297,75	0,00	297,75	0,00	0,00	0,00	0,00
6332164222	Fam.Monoparentais	3011	0,00	0,00	148,17	148,17	148,17	0,00	148,17	0,00	0,00	0,00	0,00
6332165210	Prest.Continuada	3011	0,00	0,00	56,45	56,45	56,45	0,00	56,45	0,00	0,00	0,00	0,00
6332171100	Agreg.Fam.nucleares	3011	0,00	0,00	275.490,27	275.490,27	275.490,27	0,00	275.490,27	0,00	0,00	0,00	0,00
6332171200	Agreg.Fam.monoparent	3011	0,00	0,00	13.497,88	13.497,88	13.497,88	0,00	13.497,88	0,00	0,00	0,00	0,00
6332172100	Agreg.Fam.nucleares	3011	0,00	0,00	243.490,63	243.490,63	243.490,63	0,00	243.490,63	0,00	0,00	0,00	0,00
6332172200	Agreg.Fam.monoparent	3011	0,00	0,00	5.878,63	5.878,63	5.878,63	0,00	5.878,63	0,00	0,00	0,00	0,00
6332173100	Agreg.Fam.nucleares	3011	0,00	0,00	128.561,09	128.561,09	128.561,09	0,00	128.561,09	0,00	0,00	0,00	0,00
6332173200	Agreg.Fam.monoparent	3011	0,00	0,00	1.970,35	1.970,35	1.970,35	0,00	1.970,35	0,00	0,00	0,00	0,00
D.04.08.05.01.02	Subsídio Funeral	3011	49.100,00	0,00	32.720,58	32.720,58	32.720,58	0,00	32.720,58	16.379,42	16.379,42	0,00	66,64
6332120000	Subsídio de Funeral	3011	0,00	0,00	32.720,58	32.720,58	32.720,58	0,00	32.720,58	0,00	0,00	0,00	0,00
D.04.08.06	Sub.Pro.Fam.-Defic.	3011	4.967.979,00	0,00	4.820.896,91	4.820.896,91	4.820.727,16	169,75	4.820.896,91	147.082,09	147.082,09	0,00	97,04
D.04.08.06.01	Regimes de S. Social	3011	4.967.979,00	0,00	4.820.896,91	4.820.896,91	4.820.727,16	169,75	4.820.896,91	147.082,09	147.082,09	0,00	97,04
D.04.08.06.01.01	Bonif.def.cr.jovens	3011	3.181.934,00	0,00	3.138.974,01	3.138.974,01	3.138.839,34	134,67	3.138.974,01	42.959,99	42.959,99	0,00	98,65
2661220000	Deficiência	3011	0,00	0,00	134,67	134,67	0,00	134,67	134,67	0,00	0,00	0,00	0,00
6332210000	Bonif.p/defic.criand	3011	0,00	0,00	3.138.839,34	3.138.839,34	3.138.839,34	0,00	3.138.839,34	0,00	0,00	0,00	0,00
D.04.08.06.01.02	Subs.educ.especial	3011	42.000,00	0,00	0,00	0,00	0,00	0,00	0,00	42.000,00	42.000,00	0,00	0,00
D.04.08.06.01.03	S.ass.3ºpess-cr.jov.	3011	280.819,00	0,00	280.818,65	280.818,65	280.818,65	0,00	280.818,65	0,35	0,35	0,00	100,00
2661220000	Deficiência	3011	0,00	0,00	0,00	0,00	0,00	0,00	0,00	0,00	0,00	0,00	0,00
6332241000	A crianças e a juve	3011	0,00	0,00	280.818,65	280.818,65	280.818,65	0,00	280.818,65	0,00	0,00	0,00	0,00
D.04.08.06.01.04	S.a.3ºpess-A adultos	3011	267.459,00	0,00	266.299,20	266.299,20	266.299,20	0,00	266.299,20	1.159,80	1.159,80	0,00	99,57
6332242000	A Adultos	3011	0,00	0,00	266.299,20	266.299,20	266.299,20	0,00	266.299,20	0,00	0,00	0,00	0,00
D.04.08.06.01.05	Subs.vit.com.ext.vit	3011	1.195.767,00	0,00	1.134.805,05	1.134.805,05	1.134.769,97	35,08	1.134.805,05	60.961,95	60.961,95	0,00	94,90
2661220000	Deficiência	3011	0,00	0,00	35,08	35,08	0,00	35,08	35,08	0,00	0,00	0,00	0,00
6332230000	Sub. vitalício.	3011	0,00	0,00	1.025.558,20	1.025.558,20	1.025.558,20	0,00	1.025.558,20	0,00	0,00	0,00	0,00
6332251000	Subsídio vitalício	3011	0,00	0,00	109.211,77	109.211,77	109.211,77	0,00	109.211,77	0,00	0,00	0,00	0,00
DA113001	Prestações Sociais	3011	215.000,00	0,00	200.987,36	200.987,36	200.987,36	0,00	200.987,36	14.012,64	14.012,64	0,00	93,48
D	Despesas	3011	215.000,00	0,00	200.987,36	200.987,36	200.987,36	0,00	200.987,36	14.012,64	14.012,64	0,00	93,48
D.04	Transferên.correntes	3011	215.000,00	0,00	200.987,36	200.987,36	200.987,36	0,00	200.987,36	14.012,64	14.012,64	0,00	93,48
D.04.08	Famílias	3011	215.000,00	0,00	200.987,36	200.987,36	200.987,36	0,00	200.987,36	14.012,64	14.012,64	0,00	93,48
D.04.08.04	SubSistema Ac.Social	3011	215.000,00	0,00	200.987,36	200.987,36	200.987,36	0,00	200.987,36	14.012,64	14.012,64	0,00	93,48
D.04.08.04.01	Regime Ação Social	3011	215.000,00	0,00	200.987,36	200.987,36	200.987,36	0,00	200.987,36	14.012,64	14.012,64	0,00	93,48
D.04.08.04.01.02	Subsíd.Famil. Acolh.	3011	215.000,00	0,00	200.987,36	200.987,36	200.987,36	0,00	200.987,36	14.012,64	14.012,64	0,00	93,48
6331211100	Retrib.p/serv.presta	3011	0,00	0,00	84.414,68	84.414,68	84.414,68	0,00	84.414,68	0,00	0,00	0,00	0,00
6331211200	Manutenção de utente	3011	0,00	0,00	116.572,68	116.572,68	116.572,68	0,00	116.572,68	0,00	0,00	0,00	0,00
DA113003	Ac.Coop-O.Corrente	3011	17.735.000,00	0,00	17.639.137,62	17.639.137,62	17.639.137,62	0,00	17.639.137,62	95.862,38	95.862,38	0,00	99,46
D	Despesas	3011	17.735.000,00	0,00	17.639.137,62	17.639.137,62	17.639.137,62	0,00	17.639.137,62	95.862,38	95.862,38	0,00	99,46
D.04	Transferên.correntes	3011	17.735.000,00	0,00	17.639.137,62	17.639.137,62	17.639.137,62	0,00	17.639.137,62	95.862,38	95.862,38	0,00	99,46
D.04.07	Inst.s/fins lucrativ	3011	17.735.000,00	0,00	17.639.137,62	17.639.137,62	17.639.137,62	0,00	17.639.137,62	95.862,38	95.862,38	0,00	99,46
D.04.07.03	I.s/f.1-SubSis.A.Soc	3011	17.735.000,00	0,00	17.639.137,62	17.639.137,62	17.639.137,62	0,00	17.639.137,62	95.862,38	95.862,38	0,00	99,46
D.04.07.03.01	IPSS e ONGS-Ac.coop	3011	17.735.000,00	0,00	17.639.137,62	17.639.137,62	17.639.137,62	0,00	17.639.137,62	95.862,38	95.862,38	0,00	99,46
D.04.07.03.01.99	Outros	3011	17.735.000,00	0,00	17.639.137,62	17.639.137,62	17.639.137,62	0,00	17.639.137,62	95.862,38	95.862,38	0,00	99,46
6312111121	ATL c/ almoço	3011	0,00	0,00	22.122,72	22.122,72	22.122,72	0,00	22.122,72	0,00	0,00	0,00	0,00
6312111122	ATL s/ almoço	3011	0,00	0,00	78.795,96	78.795,96	78.795,96	0,00	78.795,96	0,00	0,00	0,00	0,00
6312111131	Lar Crianças Jovens	3011	0,00	0,00	1.444.698,36	1.444.698,36	1.444.698,36	0,00	1.444.698,36	0,00	0,00	0,00	0,00

Data: 01.01.2016 até 31.12.2016

Data de execução: 06.04.2017

Com e Sem Fluxo Financeiro

## 7.1 - Controle Orçamental - Despesa

Ano: 2016

Econômica/Conta	Descrição	Orgânica	Dotações Corrigidas	Cativos	Cabimentos	Compromissos	Despesa-Ano	Despesa-Anos ant.	Despesa-Total	Dot.não compromet.	Saldo	Comprom. por pagar	Grau exec.org
6312111132	Acolhim. Temporario	3011	0,00	0,00	578.696,76	578.696,76	578.696,76	0,00	578.696,76	0,00	0,00	0,00	0,00
6312111134	C.Ap.Fam.Acon.Parent	3011	0,00	0,00	222.294,36	222.294,36	222.294,36	0,00	222.294,36	0,00	0,00	0,00	0,00
6312111138	Sq.rua apoio cr.jov.	3011	0,00	0,00	177.016,44	177.016,44	177.016,44	0,00	177.016,44	0,00	0,00	0,00	0,00
6312111231	Centro Atv Ocup.	3011	0,00	0,00	221.569,32	221.569,32	221.569,32	0,00	221.569,32	0,00	0,00	0,00	0,00
6312111233	Lar Residencial	3011	0,00	0,00	578.739,00	578.739,00	578.739,00	0,00	578.739,00	0,00	0,00	0,00	0,00
6312111236	Cat.Ac.An.Pess c Def	3011	0,00	0,00	26.013,36	26.013,36	26.013,36	0,00	26.013,36	0,00	0,00	0,00	0,00
6312111311	Centro Convívio	3011	0,00	0,00	561.723,50	561.723,50	561.723,50	0,00	561.723,50	0,00	0,00	0,00	0,00
6312111312	Centro de Dia	3011	0,00	0,00	921.796,78	921.796,78	921.796,78	0,00	921.796,78	0,00	0,00	0,00	0,00
6312111313	Lar de Idosos	3011	0,00	0,00	6.240.476,22	6.240.476,22	6.240.476,22	0,00	6.240.476,22	0,00	0,00	0,00	0,00
6312111314	Residencia	3011	0,00	0,00	73.270,08	73.270,08	73.270,08	0,00	73.270,08	0,00	0,00	0,00	0,00
6312111315	Serviço Apoio Domici	3011	0,00	0,00	4.278.588,92	4.278.588,92	4.278.588,92	0,00	4.278.588,92	0,00	0,00	0,00	0,00
6312111319	Compl. Lares Idosos	3011	0,00	0,00	146.950,78	146.950,78	146.950,78	0,00	146.950,78	0,00	0,00	0,00	0,00
6312111321	Sq.rua pes.s/abrigo	3011	0,00	0,00	64.145,64	64.145,64	64.145,64	0,00	64.145,64	0,00	0,00	0,00	0,00
6312111322	Atelier ocupacional	3011	0,00	0,00	38.202,72	38.202,72	38.202,72	0,00	38.202,72	0,00	0,00	0,00	0,00
6312111411	C. Atend Acomp. Soc	3011	0,00	0,00	123.803,64	123.803,64	123.803,64	0,00	123.803,64	0,00	0,00	0,00	0,00
6312111412	Centro Aloj. Temp	3011	0,00	0,00	148.502,28	148.502,28	148.502,28	0,00	148.502,28	0,00	0,00	0,00	0,00
6312111414	Centro Comunitario	3011	0,00	0,00	641.146,20	641.146,20	641.146,20	0,00	641.146,20	0,00	0,00	0,00	0,00
6312111416	Refeit/Cantina Soc	3011	0,00	0,00	372.288,24	372.288,24	372.288,24	0,00	372.288,24	0,00	0,00	0,00	0,00
6312111417	Casa Abrigo	3011	0,00	0,00	398.870,40	398.870,40	398.870,40	0,00	398.870,40	0,00	0,00	0,00	0,00
6312111418	Ajuda Alimentar Care	3011	0,00	0,00	80.253,84	80.253,84	80.253,84	0,00	80.253,84	0,00	0,00	0,00	0,00
6312111419	Centro Apoio à Vida	3011	0,00	0,00	193.745,04	193.745,04	193.745,04	0,00	193.745,04	0,00	0,00	0,00	0,00
6972500000	Acordos de Cooperaça	3011	0,00	0,00	5.427,06	5.427,06	5.427,06	0,00	5.427,06	0,00	0,00	0,00	0,00
Dal13004	Func.Est. Integrados	3011	19.910.000,00	0,00	19.081.081,06	19.081.081,06	19.081.081,06	0,00	19.081.081,06	828.918,94	828.918,94	0,00	95,84
D	Despesas	3011	19.910.000,00	0,00	19.081.081,06	19.081.081,06	19.081.081,06	0,00	19.081.081,06	828.918,94	828.918,94	0,00	95,84
D.01	Despesas com pessoal	3011	16.036.145,00	0,00	15.768.899,53	15.768.899,53	15.768.899,53	0,00	15.768.899,53	267.245,47	267.245,47	0,00	98,33
D.01.01	Remun.cert.e perman.	3011	12.289.930,00	0,00	12.159.600,83	12.159.600,83	12.159.600,83	0,00	12.159.600,83	130.329,17	130.329,17	0,00	98,94
D.01.01.03	Pessoal quadros-RFP	3011	9.650.452,00	0,00	9.585.644,21	9.585.644,21	9.585.644,21	0,00	9.585.644,21	64.807,79	64.807,79	0,00	99,33
D.01.01.03.01	Pessoal em funções	3011	9.590.452,00	0,00	9.585.644,21	9.585.644,21	9.585.644,21	0,00	9.585.644,21	4.807,79	4.807,79	0,00	99,95
6421111000	Quadro Função Públic	3011	0,00	0,00	9.585.644,21	9.585.644,21	9.585.644,21	0,00	9.585.644,21	0,00	0,00	0,00	0,00
D.01.01.03.04	Recrut. novos postos	3011	60.000,00	0,00	0,00	0,00	0,00	0,00	0,00	60.000,00	60.000,00	0,00	0,00
6421111000	Quadro Função Públic	3011	0,00	0,00	0,00	0,00	0,00	0,00	0,00	0,00	0,00	0,00	0,00
D.01.01.08	P.aguard.aposentação	3011	10.204,00	0,00	10.203,47	10.203,47	10.203,47	0,00	10.203,47	0,53	0,53	0,00	99,99
6431000000	Pens. transit. Apose	3011	0,00	0,00	10.203,47	10.203,47	10.203,47	0,00	10.203,47	0,00	0,00	0,00	0,00
D.01.01.11	Representação	3011	29.308,00	0,00	29.253,52	29.253,52	29.253,52	0,00	29.253,52	54,48	54,48	0,00	99,81
6422810000	Desp.s representação	3011	0,00	0,00	29.253,52	29.253,52	29.253,52	0,00	29.253,52	0,00	0,00	0,00	0,00
D.01.01.12	Suplement.e prêmios	3011	12.274,00	0,00	12.270,36	12.270,36	12.270,36	0,00	12.270,36	3,64	3,64	0,00	99,97
6422880000	Outros.	3011	0,00	0,00	12.270,36	12.270,36	12.270,36	0,00	12.270,36	0,00	0,00	0,00	0,00
D.01.01.13	Subsídio de refeição	3011	981.936,00	0,00	941.893,68	941.893,68	941.893,68	0,00	941.893,68	40.042,32	40.042,32	0,00	95,92
6422410000	Quadro Função Públic	3011	0,00	0,00	928.208,33	928.208,33	928.208,33	0,00	928.208,33	0,00	0,00	0,00	0,00
6422480000	Outros	3011	0,00	0,00	13.685,35	13.685,35	13.685,35	0,00	13.685,35	0,00	0,00	0,00	0,00
D.01.01.14	Subs.férias e Natal	3011	1.605.756,00	0,00	1.580.335,59	1.580.335,59	1.580.335,59	0,00	1.580.335,59	25.420,41	25.420,41	0,00	98,42
D.01.01.14.01	Subsídio de Férias	3011	785.232,00	0,00	767.781,47	767.781,47	767.781,47	0,00	767.781,47	17.450,53	17.450,53	0,00	97,78
6421121000	Quadro Função Públic	3011	0,00	0,00	767.781,47	767.781,47	767.781,47	0,00	767.781,47	0,00	0,00	0,00	0,00
D.01.01.14.02	Subsídios de Natal	3011	820.524,00	0,00	812.554,12	812.554,12	812.554,12	0,00	812.554,12	7.969,88	7.969,88	0,00	99,03
6421121000	Quadro Função Públic	3011	0,00	0,00	812.554,12	812.554,12	812.554,12	0,00	812.554,12	0,00	0,00	0,00	0,00
D.01.02	Abon.var.ou event.	3011	754.268,00	0,00	667.162,15	667.162,15	667.162,15	0,00	667.162,15	87.105,85	87.105,85	0,00	88,45

Data: 01.01.2016 até 31.12.2016

Data de execução: 06.04.2017

Com e Sem Fluxo Financeiro

## 7.1 - Controle Orçamental - Despesa

Ano: 2016

Econômica/Conta	Descrição	Orgânica	Dotações Corrigidas	Cativos	Cabimentos	Compromissos	Despesa-Ano	Despesa-Anos ant.	Despesa-Total	Dot.não compromet.	Saldo	Comprom. por pagar	Grau exec.org
D.01.02.02	Horas extraordinár.	3011	5.547,00	0,00	4.579,61	4.579,61	4.579,61	0,00	4.579,61	967,39	967,39	0,00	82,56
642210000	Em dias úteis.	3011	0,00	0,00	4.579,61	4.579,61	4.579,61	0,00	4.579,61	0,00	0,00	0,00	0,00
D.01.02.04	Ajudas de custo	3011	215.935,00	0,00	139.815,06	139.815,06	139.815,06	0,00	139.815,06	76.119,94	76.119,94	0,00	64,75
6422510000	Quadro Função Públic	3011	0,00	0,00	139.815,06	139.815,06	139.815,06	0,00	139.815,06	0,00	0,00	0,00	0,00
D.01.02.05	Abono para falhas	3011	3.183,00	0,00	3.040,65	3.040,65	3.040,65	0,00	3.040,65	142,35	142,35	0,00	95,53
6422300000	Abono para falhas.	3011	0,00	0,00	3.040,65	3.040,65	3.040,65	0,00	3.040,65	0,00	0,00	0,00	0,00
D.01.02.06	Formação	3011	2.110,00	0,00	1.531,24	1.531,24	1.531,24	0,00	1.531,24	578,76	578,76	0,00	72,57
6483000000	For.Profis.-Monitora	3011	0,00	0,00	1.531,24	1.531,24	1.531,24	0,00	1.531,24	0,00	0,00	0,00	0,00
D.01.02.08	Sub.ab.fix,res.e al	3011	14.298,00	0,00	14.294,33	14.294,33	14.294,33	0,00	14.294,33	3,67	3,67	0,00	99,97
6422830000	Subsidio de Residenc	3011	0,00	0,00	14.294,33	14.294,33	14.294,33	0,00	14.294,33	0,00	0,00	0,00	0,00
D.01.02.10	Subs.de trab.nocturn	3011	50,00	0,00	0,00	0,00	0,00	0,00	0,00	50,00	50,00	0,00	0,00
D.01.02.11	Subsidio de turno	3011	398.942,00	0,00	398.940,34	398.940,34	398.940,34	0,00	398.940,34	1,66	1,66	0,00	100,00
6422200000	Trab. Reg. de turnos	3011	0,00	0,00	398.940,34	398.940,34	398.940,34	0,00	398.940,34	0,00	0,00	0,00	0,00
D.01.02.14	Out.ab.em num.ou esp	3011	114.203,00	0,00	104.960,92	104.960,92	104.960,92	0,00	104.960,92	9.242,08	9.242,08	0,00	91,91
6422120000	De desc.sem.compl.fe	3011	0,00	0,00	103.950,41	103.950,41	103.950,41	0,00	103.950,41	0,00	0,00	0,00	0,00
6488900000	Outros	3011	0,00	0,00	1.010,51	1.010,51	1.010,51	0,00	1.010,51	0,00	0,00	0,00	0,00
D.01.03	Segurança Social	3011	2.991.947,00	0,00	2.942.136,55	2.942.136,55	2.942.136,55	0,00	2.942.136,55	49.810,45	49.810,45	0,00	98,34
D.01.03.03	Sub.fam.crian.e jov.	3011	101.824,00	0,00	101.806,75	101.806,75	101.806,75	0,00	101.806,75	17,25	17,25	0,00	99,98
6423100000	Sub.Fam.crianc./jove	3011	0,00	0,00	101.806,75	101.806,75	101.806,75	0,00	101.806,75	0,00	0,00	0,00	0,00
D.01.03.04	Outras prest.famil.	3011	6.873,00	0,00	6.869,21	6.869,21	6.869,21	0,00	6.869,21	3,79	3,79	0,00	99,94
6423210000	Ab.fam. pré-natal	3011	0,00	0,00	0,00	0,00	0,00	0,00	0,00	0,00	0,00	0,00	0,00
6423290000	Outras	3011	0,00	0,00	6.869,21	6.869,21	6.869,21	0,00	6.869,21	0,00	0,00	0,00	0,00
D.01.03.05	Contribuições p/ SS	3011	2.809.769,00	0,00	2.767.940,77	2.767.940,77	2.767.940,77	0,00	2.767.940,77	41.828,23	41.828,23	0,00	98,51
D.01.03.05.01	CGA	3011	2.524.489,00	0,00	2.506.490,45	2.506.490,45	2.506.490,45	0,00	2.506.490,45	17.998,55	17.998,55	0,00	99,29
6452000000	Seg.Soc.F.Públ.-C.G.A	3011	0,00	0,00	2.506.490,45	2.506.490,45	2.506.490,45	0,00	2.506.490,45	0,00	0,00	0,00	0,00
D.01.03.05.02	Seg. Social	3011	285.280,00	0,00	261.450,32	261.450,32	261.450,32	0,00	261.450,32	23.829,68	23.829,68	0,00	91,65
6453000000	Seg. Soc.#Reg. Geral	3011	0,00	0,00	261.450,32	261.450,32	261.450,32	0,00	261.450,32	0,00	0,00	0,00	0,00
D.01.03.06	Ac.serv.e doen.prof	3011	40.863,00	0,00	38.175,19	38.175,19	38.175,19	0,00	38.175,19	2.687,81	2.687,81	0,00	93,42
6485000000	Acidentes Serv D. Pr	3011	0,00	0,00	38.175,19	38.175,19	38.175,19	0,00	38.175,19	0,00	0,00	0,00	0,00
D.01.03.10	Out.desp.seg.social	3011	32.618,00	0,00	27.344,63	27.344,63	27.344,63	0,00	27.344,63	5.273,37	5.273,37	0,00	83,83
D.01.03.10.01	Parentalidade	3011	26.322,00	0,00	26.086,97	26.086,97	26.086,97	0,00	26.086,97	235,03	235,03	0,00	99,11
6423300000	Out. Prest. sociais	3011	0,00	0,00	26.086,97	26.086,97	26.086,97	0,00	26.086,97	0,00	0,00	0,00	0,00
D.01.03.10.99	Outros	3011	6.296,00	0,00	1.257,66	1.257,66	1.257,66	0,00	1.257,66	5.038,34	5.038,34	0,00	19,98
6488900000	Outros	3011	0,00	0,00	1.257,66	1.257,66	1.257,66	0,00	1.257,66	0,00	0,00	0,00	0,00
D.02	Aquis.bens e serv.	3011	3.708.113,00	0,00	3.277.571,22	3.277.571,22	3.277.571,22	0,00	3.277.571,22	430.541,78	430.541,78	0,00	88,39
D.02.01	Aquisição de bens	3011	1.122.195,00	0,00	956.986,17	956.986,17	956.986,17	0,00	956.986,17	165.208,83	165.208,83	0,00	85,28
D.02.01.02	Combust.e lubrific.	3011	282.016,00	0,00	228.370,29	228.370,29	228.370,29	0,00	228.370,29	53.645,71	53.645,71	0,00	80,98
6221200000	Combustíveis	3011	0,00	0,00	17.697,77	17.697,77	17.697,77	0,00	17.697,77	0,00	0,00	0,00	0,00
6221400000	Outros fluídos.	3011	0,00	0,00	210.672,52	210.672,52	210.672,52	0,00	210.672,52	0,00	0,00	0,00	0,00
D.02.01.04	Limpeza e higiene	3011	363.290,00	0,00	329.826,33	329.826,33	329.826,33	0,00	329.826,33	33.463,67	33.463,67	0,00	90,79
6223400000	Limpeza,hig. e conf	3011	0,00	0,00	329.826,33	329.826,33	329.826,33	0,00	329.826,33	0,00	0,00	0,00	0,00
D.02.01.06	Aliment.-Gén.p/conf	3011	115.180,00	0,00	84.497,61	84.497,61	84.497,61	0,00	84.497,61	30.682,39	30.682,39	0,00	73,36
6224700000	Alimentação de utent	3011	0,00	0,00	84.497,61	84.497,61	84.497,61	0,00	84.497,61	0,00	0,00	0,00	0,00
D.02.01.07	Vestuár.e art.pess.	3011	5.914,00	0,00	3.689,69	3.689,69	3.689,69	0,00	3.689,69	2.224,31	2.224,31	0,00	62,39
6223800000	Vestuário e calçado	3011	0,00	0,00	3.689,69	3.689,69	3.689,69	0,00	3.689,69	0,00	0,00	0,00	0,00
D.02.01.08	Mater.de escritório	3011	12.410,00	0,00	11.156,71	11.156,71	11.156,71	0,00	11.156,71	1.253,29	1.253,29	0,00	89,90



Data: 01.01.2016 até 31.12.2016

Data de execução: 06.04.2017

Com e Sem Fluxo Financeiro

## 7.1 - Controle Orçamental - Despesa

Ano: 2016

Econômica/Conta	Descrição	Orgânica	Dotações Corrigidas	Cativos	Cabimentos	Compromissos	Despesa-Ano	Despesa-Anos ant.	Despesa-Total	Dot.não compromet.	Saldo	Comprom. por pagar	Grau exec.org
6221700000	Material de escritór	3011	0,00	0,00	11.156,71	11.156,71	11.156,71	0,00	11.156,71	0,00	0,00	0,00	0,00
D.02.01.09	Prod.quím.e farmac.	3011	3.906,00	0,00	2.909,75	2.909,75	2.909,75	0,00	2.909,75	996,25	996,25	0,00	74,49
6229811110	Medicamentos	3011	0,00	0,00	2.909,75	2.909,75	2.909,75	0,00	2.909,75	0,00	0,00	0,00	0,00
6229811180	Outros Bens	3011	0,00	0,00	0,00	0,00	0,00	0,00	0,00	0,00	0,00	0,00	0,00
D.02.01.10	Prod.vend.nas farmác	3011	162.657,00	0,00	153.893,82	153.893,82	153.893,82	0,00	153.893,82	8.763,18	8.763,18	0,00	94,61
6229811110	Medicamentos	3011	0,00	0,00	153.893,82	153.893,82	153.893,82	0,00	153.893,82	0,00	0,00	0,00	0,00
D.02.01.11	Mat.de cons.clínico	3011	12.319,00	0,00	12.193,38	12.193,38	12.193,38	0,00	12.193,38	125,62	125,62	0,00	98,98
6229811110	Medicamentos	3011	0,00	0,00	0,00	0,00	0,00	0,00	0,00	0,00	0,00	0,00	0,00
6229811180	Outros Bens	3011	0,00	0,00	12.193,38	12.193,38	12.193,38	0,00	12.193,38	0,00	0,00	0,00	0,00
D.02.01.12	Mat.de transp.-Peças	3011	24.388,00	0,00	12.132,94	12.132,94	12.132,94	0,00	12.132,94	12.255,06	12.255,06	0,00	49,75
6223220000	De mat de transporte	3011	0,00	0,00	12.132,94	12.132,94	12.132,94	0,00	12.132,94	0,00	0,00	0,00	0,00
D.02.01.14	Outro material-Peças	3011	52.011,00	0,00	41.972,17	41.972,17	41.972,17	0,00	41.972,17	10.038,83	10.038,83	0,00	80,70
6223212000	De insta serv-Arre,c	3011	0,00	0,00	361,12	361,12	361,12	0,00	361,12	0,00	0,00	0,00	0,00
6223280000	De Equip.e mobil.div	3011	0,00	0,00	41.611,05	41.611,05	41.611,05	0,00	41.611,05	0,00	0,00	0,00	0,00
D.02.01.15	Prêmio,cond.e ofert.	3011	3.201,00	0,00	1.813,98	1.813,98	1.813,98	0,00	1.813,98	1.387,02	1.387,02	0,00	56,67
6221800000	Artigos para oferta	3011	0,00	0,00	1.813,98	1.813,98	1.813,98	0,00	1.813,98	0,00	0,00	0,00	0,00
D.02.01.17	Ferramentas e utens.	3011	14.409,00	0,00	12.627,63	12.627,63	12.627,63	0,00	12.627,63	1.781,37	1.781,37	0,00	87,64
6221500000	Ferra.utensf desg,rá	3011	0,00	0,00	12.627,63	12.627,63	12.627,63	0,00	12.627,63	0,00	0,00	0,00	0,00
D.02.01.18	Livros e docum.téc.	3011	0,00	0,00	0,00	0,00	0,00	0,00	0,00	0,00	0,00	0,00	0,00
D.02.01.20	Mat.educ.cult.e recu	3011	23.875,00	0,00	22.865,43	22.865,43	22.865,43	0,00	22.865,43	1.009,57	1.009,57	0,00	95,77
6223700000	Lúdico e didático.	3011	0,00	0,00	22.865,43	22.865,43	22.865,43	0,00	22.865,43	0,00	0,00	0,00	0,00
D.02.01.21	Outros bens	3011	46.619,00	0,00	39.036,44	39.036,44	39.036,44	0,00	39.036,44	7.582,56	7.582,56	0,00	83,74
6223900000	Artigos de rouparia	3011	0,00	0,00	0,00	0,00	0,00	0,00	0,00	0,00	0,00	0,00	0,00
6229811110	Medicamentos	3011	0,00	0,00	66,58	66,58	66,58	0,00	66,58	0,00	0,00	0,00	0,00
6229811180	Outros Bens	3011	0,00	0,00	38.969,86	38.969,86	38.969,86	0,00	38.969,86	0,00	0,00	0,00	0,00
D.02.02	Aquisição serviços	3011	2.585.918,00	0,00	2.320.585,05	2.320.585,05	2.320.585,05	0,00	2.320.585,05	265.332,95	265.332,95	0,00	89,74
D.02.02.01	Encargos instalações	3011	590.030,00	0,00	580.345,25	580.345,25	580.345,25	0,00	580.345,25	9.684,75	9.684,75	0,00	98,36
6221100000	Eletricidade.	3011	0,00	0,00	349.209,47	349.209,47	349.209,47	0,00	349.209,47	0,00	0,00	0,00	0,00
6221200000	Combustíveis	3011	0,00	0,00	0,00	0,00	0,00	0,00	0,00	0,00	0,00	0,00	0,00
6221300000	Água.	3011	0,00	0,00	231.135,78	231.135,78	231.135,78	0,00	231.135,78	0,00	0,00	0,00	0,00
6221400000	Outros fluídos.	3011	0,00	0,00	0,00	0,00	0,00	0,00	0,00	0,00	0,00	0,00	0,00
6882120000	Água	3011	0,00	0,00	0,00	0,00	0,00	0,00	0,00	0,00	0,00	0,00	0,00
D.02.02.02	Limpeza e higiene	3011	218.624,00	0,00	204.033,65	204.033,65	204.033,65	0,00	204.033,65	14.590,35	14.590,35	0,00	93,33
6222900000	Honorários .	3011	0,00	0,00	103,00	103,00	103,00	0,00	103,00	0,00	0,00	0,00	0,00
6223400000	Limpeza,hig. e confa	3011	0,00	0,00	203.930,65	203.930,65	203.930,65	0,00	203.930,65	0,00	0,00	0,00	0,00
D.02.02.03	Conservação de bens	3011	124.238,00	0,00	79.320,78	79.320,78	79.320,78	0,00	79.320,78	44.917,22	44.917,22	0,00	63,85
D.02.02.03.02	Outras Entidades	3011	124.238,00	0,00	79.320,78	79.320,78	79.320,78	0,00	79.320,78	44.917,22	44.917,22	0,00	63,85
2723110000	Edifício A.	3011	0,00	0,00	0,00	0,00	0,00	0,00	0,00	0,00	0,00	0,00	0,00
6223211000	De instalaç serviç-B	3011	0,00	0,00	0,00	0,00	0,00	0,00	0,00	0,00	0,00	0,00	0,00
6223220000	De mat de transporte	3011	0,00	0,00	58.653,92	58.653,92	58.653,92	0,00	58.653,92	0,00	0,00	0,00	0,00
6223280000	De Equip.e mobil.div	3011	0,00	0,00	20.666,86	20.666,86	20.666,86	0,00	20.666,86	0,00	0,00	0,00	0,00
D.02.02.04	Locação de edifícios	3011	15.961,00	0,00	15.960,96	15.960,96	15.960,96	0,00	15.960,96	0,04	0,04	0,00	100,00
D.02.02.04.02	Outras Entidades	3011	15.961,00	0,00	15.960,96	15.960,96	15.960,96	0,00	15.960,96	0,04	0,04	0,00	100,00
6221900000	Rendas e alugueres .	3011	0,00	0,00	15.960,96	15.960,96	15.960,96	0,00	15.960,96	0,00	0,00	0,00	0,00
D.02.02.09	Comunicações	3011	39.391,00	0,00	37.107,78	37.107,78	37.107,78	0,00	37.107,78	2.283,22	2.283,22	0,00	94,20
D.02.02.09.99	Outros serv. comunic	3011	39.391,00	0,00	37.107,78	37.107,78	37.107,78	0,00	37.107,78	2.283,22	2.283,22	0,00	94,20

Data: 01.01.2016 até 31.12.2016

Data de execução: 06.04.2017

Com e Sem Fluxo Financeiro

## 7.1 - Controle Orçamental - Despesa

Ano: 2016

Econômica/Conta	Descrição	Orgânica	Dotações Corrigidas	Cativos	Cabimentos	Compromissos	Despesa-Ano	Despesa-Anos ant.	Despesa-Total	Dot.não compromet.	Saldo	Comprom. por pagar	Grau exec.org
6222210000	Correios.	3011	0,00	0,00	20,24	20,24	20,24	0,00	20,24	0,00	0,00	0,00	0,00
6222221000	Rede fixa	3011	0,00	0,00	28.818,21	28.818,21	28.818,21	0,00	28.818,21	0,00	0,00	0,00	0,00
6222223000	Serviço de Dados	3011	0,00	0,00	1.141,12	1.141,12	1.141,12	0,00	1.141,12	0,00	0,00	0,00	0,00
6222290000	Outras.	3011	0,00	0,00	7.128,21	7.128,21	7.128,21	0,00	7.128,21	0,00	0,00	0,00	0,00
D.02.02.10	Transportes	3011	34.106,00	0,00	27.843,84	27.843,84	27.843,84	0,00	27.843,84	6.262,16	6.262,16	0,00	81,64
6224100000	Transporte de materi	3011	0,00	0,00	0,00	0,00	0,00	0,00	0,00	0,00	0,00	0,00	0,00
6224300000	Transportes de utent	3011	0,00	0,00	27.843,84	27.843,84	27.843,84	0,00	27.843,84	0,00	0,00	0,00	0,00
D.02.02.12	Seguros	3011	19.824,00	0,00	14.683,83	14.683,83	14.683,83	0,00	14.683,83	5.140,17	5.140,17	0,00	74,07
D.02.02.12.02	Outros	3011	19.824,00	0,00	14.683,83	14.683,83	14.683,83	0,00	14.683,83	5.140,17	5.140,17	0,00	74,07
6222300000	Seguros .	3011	0,00	0,00	14.683,83	14.683,83	14.683,83	0,00	14.683,83	0,00	0,00	0,00	0,00
D.02.02.13	Deslocação e estada	3011	25.800,00	0,00	21.182,85	21.182,85	21.182,85	0,00	21.182,85	4.617,15	4.617,15	0,00	82,10
6222700000	Deslocações e estada	3011	0,00	0,00	21.182,85	21.182,85	21.182,85	0,00	21.182,85	0,00	0,00	0,00	0,00
D.02.02.15	Formação	3011	12.132,00	0,00	11.650,06	11.650,06	11.650,06	0,00	11.650,06	481,94	481,94	0,00	96,03
D.02.02.15.99	Formação - Outras	3011	12.132,00	0,00	11.650,06	11.650,06	11.650,06	0,00	11.650,06	481,94	481,94	0,00	96,03
6222900000	Honorários .	3011	0,00	0,00	6.032,15	6.032,15	6.032,15	0,00	6.032,15	0,00	0,00	0,00	0,00
6224200000	Cursos de formação	3011	0,00	0,00	5.617,91	5.617,91	5.617,91	0,00	5.617,91	0,00	0,00	0,00	0,00
D.02.02.17	Publicidade	3011	4.867,00	0,00	4.634,50	4.634,50	4.634,50	0,00	4.634,50	232,50	232,50	0,00	95,22
6223300000	Public. e propaganda	3011	0,00	0,00	4.634,50	4.634,50	4.634,50	0,00	4.634,50	0,00	0,00	0,00	0,00
D.02.02.18	Vigilânc.e segurança	3011	234.990,00	0,00	220.213,91	220.213,91	220.213,91	0,00	220.213,91	14.776,09	14.776,09	0,00	93,71
6223500000	Vigilância e seguran	3011	0,00	0,00	220.213,91	220.213,91	220.213,91	0,00	220.213,91	0,00	0,00	0,00	0,00
D.02.02.19	Assistência técnica	3011	49.530,00	0,00	46.580,56	46.580,56	46.580,56	0,00	46.580,56	2.949,44	2.949,44	0,00	94,05
D.02.02.19.99	Ass.Téc. Outros	3011	49.530,00	0,00	46.580,56	46.580,56	46.580,56	0,00	46.580,56	2.949,44	2.949,44	0,00	94,05
6224500000	Assistência técnica	3011	0,00	0,00	46.580,56	46.580,56	46.580,56	0,00	46.580,56	0,00	0,00	0,00	0,00
D.02.02.20	Out.trabalhos espec.	3011	5.771,00	0,00	841,90	841,90	841,90	0,00	841,90	4.929,10	4.929,10	0,00	14,59
D.02.02.20.02	Outras	3011	5.771,00	0,00	841,90	841,90	841,90	0,00	841,90	4.929,10	4.929,10	0,00	14,59
6222900000	Honorários .	3011	0,00	0,00	55,00	55,00	55,00	0,00	55,00	0,00	0,00	0,00	0,00
6223619000	Outros.	3011	0,00	0,00	237,90	237,90	237,90	0,00	237,90	0,00	0,00	0,00	0,00
6223621000	Serviços de informát	3011	0,00	0,00	0,00	0,00	0,00	0,00	0,00	0,00	0,00	0,00	0,00
6223629000	Outros	3011	0,00	0,00	549,00	549,00	549,00	0,00	549,00	0,00	0,00	0,00	0,00
6882210000	Trab especializados	3011	0,00	0,00	0,00	0,00	0,00	0,00	0,00	0,00	0,00	0,00	0,00
D.02.02.22	Serviços de saúde	3011	39.334,00	0,00	38.303,95	38.303,95	38.303,95	0,00	38.303,95	1.030,05	1.030,05	0,00	97,38
6224600000	Serviços de saúde	3011	0,00	0,00	38.303,95	38.303,95	38.303,95	0,00	38.303,95	0,00	0,00	0,00	0,00
D.02.02.25	Outros Serviços	3011	1.171.320,00	0,00	1.017.881,23	1.017.881,23	1.017.881,23	0,00	1.017.881,23	153.438,77	153.438,77	0,00	86,90
6222400000	Royalties.	3011	0,00	0,00	0,00	0,00	0,00	0,00	0,00	0,00	0,00	0,00	0,00
6224700000	Alimentação de utent	3011	0,00	0,00	874.404,74	874.404,74	874.404,74	0,00	874.404,74	0,00	0,00	0,00	0,00
6229821111	Condominio Regul	3011	0,00	0,00	3.784,44	3.784,44	3.784,44	0,00	3.784,44	0,00	0,00	0,00	0,00
6229821140	Estac. de veiculos	3011	0,00	0,00	47,70	47,70	47,70	0,00	47,70	0,00	0,00	0,00	0,00
6229829990	Outros	3011	0,00	0,00	139.644,35	139.644,35	139.644,35	0,00	139.644,35	0,00	0,00	0,00	0,00
6882990000	Outros	3011	0,00	0,00	0,00	0,00	0,00	0,00	0,00	0,00	0,00	0,00	0,00
D.05	Subsídios	3011	0,00	0,00	0,00	0,00	0,00	0,00	0,00	0,00	0,00	0,00	0,00
D.05.07	Inst.s/ fins lucrativ	3011	0,00	0,00	0,00	0,00	0,00	0,00	0,00	0,00	0,00	0,00	0,00
D.05.07.01	Inst.s/ fins lucrativ	3011	0,00	0,00	0,00	0,00	0,00	0,00	0,00	0,00	0,00	0,00	0,00
D.05.07.01.01	CD's-apoio trab	3011	0,00	0,00	0,00	0,00	0,00	0,00	0,00	0,00	0,00	0,00	0,00
D.06	Outr.desp.correntes	3011	36.742,00	0,00	34.610,31	34.610,31	34.610,31	0,00	34.610,31	2.131,69	2.131,69	0,00	94,20
D.06.02	Diversas	3011	36.742,00	0,00	34.610,31	34.610,31	34.610,31	0,00	34.610,31	2.131,69	2.131,69	0,00	94,20
D.06.02.01	Impostos e taxas	3011	1.462,00	0,00	901,45	901,45	901,45	0,00	901,45	560,55	560,55	0,00	61,66

Data: 01.01.2016 até 31.12.2016

Data de execução: 06.04.2017

Com e Sem Fluxo Financeiro

## 7.1 - Controle Orçamental - Despesa

Ano: 2016

Econômica/Conta	Descrição	Orgânica	Dotações Corrigidas	Cativos	Cabimentos	Compromissos	Despesa-Ano	Despesa-Anos ant.	Despesa-Total	Dot.não compromet.	Saldo	Comprom. por pagar	Grau exec.org
D.06.02.01.01	IRC	3011	0,00	0,00	0,00	0,00	0,00	0,00	0,00	0,00	0,00	0,00	0,00
D.06.02.01.99	Imp e Taxas - Outros	3011	1.462,00	0,00	901,45	901,45	901,45	0,00	901,45	560,55	560,55	0,00	61,66
6518000000	Outros imp.e taxas	3011	0,00	0,00	901,45	901,45	901,45	0,00	901,45	0,00	0,00	0,00	0,00
D.06.02.03	Outras despesas corr	3011	35.280,00	0,00	33.708,86	33.708,86	33.708,86	0,00	33.708,86	1.571,14	1.571,14	0,00	95,55
6552000000	Dinheiro de bolso	3011	0,00	0,00	20.369,64	20.369,64	20.369,64	0,00	20.369,64	0,00	0,00	0,00	0,00
6553000000	Encargos de saúde	3011	0,00	0,00	196,59	196,59	196,59	0,00	196,59	0,00	0,00	0,00	0,00
6588000000	Outros	3011	0,00	0,00	13.123,07	13.123,07	13.123,07	0,00	13.123,07	0,00	0,00	0,00	0,00
6988180000	Outros	3011	0,00	0,00	19,56	19,56	19,56	0,00	19,56	0,00	0,00	0,00	0,00
D.07	Aq. Bens de Capital	3011	129.000,00	0,00	0,00	0,00	0,00	0,00	0,00	129.000,00	129.000,00	0,00	0,00
D.07.01	Investimentos	3011	129.000,00	0,00	0,00	0,00	0,00	0,00	0,00	129.000,00	129.000,00	0,00	0,00
D.07.01.04	Construções diversas	3011	0,00	0,00	0,00	0,00	0,00	0,00	0,00	0,00	0,00	0,00	0,00
D.07.01.06	Material transporte	3011	15.000,00	0,00	0,00	0,00	0,00	0,00	0,00	15.000,00	15.000,00	0,00	0,00
4240000000	Equip. de transporte	3011	0,00	0,00	0,00	0,00	0,00	0,00	0,00	0,00	0,00	0,00	0,00
D.07.01.07	Equipam.informática	3011	14.000,00	0,00	0,00	0,00	0,00	0,00	0,00	14.000,00	14.000,00	0,00	0,00
D.07.01.07.06	Segurança Social	3011	14.000,00	0,00	0,00	0,00	0,00	0,00	0,00	14.000,00	14.000,00	0,00	0,00
D.07.01.07.06.02	Outros	3011	14.000,00	0,00	0,00	0,00	0,00	0,00	0,00	14.000,00	14.000,00	0,00	0,00
D.07.01.10	Equipamento básico	3011	100.000,00	0,00	0,00	0,00	0,00	0,00	0,00	100.000,00	100.000,00	0,00	0,00
D.07.01.10.06	Segurança Social	3011	100.000,00	0,00	0,00	0,00	0,00	0,00	0,00	100.000,00	100.000,00	0,00	0,00
D.07.01.10.06.02	Outros	3011	100.000,00	0,00	0,00	0,00	0,00	0,00	0,00	100.000,00	100.000,00	0,00	0,00
DAl13008	RA's - FSS	3011	1.124.398,63	0,00	1.124.398,63	1.124.398,63	1.124.398,63	0,00	1.124.398,63	0,00	0,00	0,00	100,00
D	Despesas	3011	1.124.398,63	0,00	1.124.398,63	1.124.398,63	1.124.398,63	0,00	1.124.398,63	0,00	0,00	0,00	100,00
D.04	Transferên.correntes	3011	1.124.398,63	0,00	1.124.398,63	1.124.398,63	1.124.398,63	0,00	1.124.398,63	0,00	0,00	0,00	100,00
D.04.07	Inst.s/fins lucrativ	3011	1.124.398,63	0,00	1.124.398,63	1.124.398,63	1.124.398,63	0,00	1.124.398,63	0,00	0,00	0,00	100,00
D.04.07.03	I.s/f.l-SubSis.A.Soc	3011	1.124.398,63	0,00	1.124.398,63	1.124.398,63	1.124.398,63	0,00	1.124.398,63	0,00	0,00	0,00	100,00
D.04.07.03.01	IPSS e ONGS-Ac.coop	3011	1.124.398,63	0,00	1.124.398,63	1.124.398,63	1.124.398,63	0,00	1.124.398,63	0,00	0,00	0,00	100,00
D.04.07.03.01.99	Outros	3011	1.124.398,63	0,00	1.124.398,63	1.124.398,63	1.124.398,63	0,00	1.124.398,63	0,00	0,00	0,00	100,00
6312111313	Lar de Idosos	3011	0,00	0,00	36.905,81	36.905,81	36.905,81	0,00	36.905,81	0,00	0,00	0,00	0,00
6312111411	C. Atend Acomp. Soc	3011	0,00	0,00	1.087.492,82	1.087.492,82	1.087.492,82	0,00	1.087.492,82	0,00	0,00	0,00	0,00
DAl13009	Proc.Tutelar.Cíveis	3011	190.588,00	0,00	111.879,70	111.879,70	111.879,70	0,00	111.879,70	78.708,30	78.708,30	0,00	58,70
D	Despesas	3011	190.588,00	0,00	111.879,70	111.879,70	111.879,70	0,00	111.879,70	78.708,30	78.708,30	0,00	58,70
D.01	Despesas com pessoal	3011	190.588,00	0,00	111.879,70	111.879,70	111.879,70	0,00	111.879,70	78.708,30	78.708,30	0,00	58,70
D.01.01	Remun.cert.e perman.	3011	163.868,00	0,00	91.136,21	91.136,21	91.136,21	0,00	91.136,21	72.731,79	72.731,79	0,00	55,62
D.01.01.03	Pessoal quadros-RFP	3011	90.260,00	0,00	74.896,36	74.896,36	74.896,36	0,00	74.896,36	15.363,64	15.363,64	0,00	82,98
D.01.01.03.01	Pessoal em funções	3011	90.260,00	0,00	74.896,36	74.896,36	74.896,36	0,00	74.896,36	15.363,64	15.363,64	0,00	82,98
6421111000	Quadro Função Públic	3011	0,00	0,00	74.896,36	74.896,36	74.896,36	0,00	74.896,36	0,00	0,00	0,00	0,00
D.01.01.13	Subsídio de refeição	3011	6.606,00	0,00	3.796,03	3.796,03	3.796,03	0,00	3.796,03	2.809,97	2.809,97	0,00	57,46
6422410000	Quadro Função Públic	3011	0,00	0,00	3.796,03	3.796,03	3.796,03	0,00	3.796,03	0,00	0,00	0,00	0,00
D.01.01.14	Subs.férias e Natal	3011	67.002,00	0,00	12.443,82	12.443,82	12.443,82	0,00	12.443,82	54.558,18	54.558,18	0,00	18,57
D.01.01.14.01	Subsídio de Férias	3011	33.501,00	0,00	6.213,30	6.213,30	6.213,30	0,00	6.213,30	27.287,70	27.287,70	0,00	18,55
6421121000	Quadro Função Públic	3011	0,00	0,00	6.213,30	6.213,30	6.213,30	0,00	6.213,30	0,00	0,00	0,00	0,00
D.01.01.14.02	Subsídios de Natal	3011	33.501,00	0,00	6.230,52	6.230,52	6.230,52	0,00	6.230,52	27.270,48	27.270,48	0,00	18,60
6421121000	Quadro Função Públic	3011	0,00	0,00	6.230,52	6.230,52	6.230,52	0,00	6.230,52	0,00	0,00	0,00	0,00
D.01.02	Abon.var.ou event.	3011	539,00	0,00	31,11	31,11	31,11	0,00	31,11	507,89	507,89	0,00	5,77
D.01.02.04	Ajudas de custo	3011	539,00	0,00	31,11	31,11	31,11	0,00	31,11	507,89	507,89	0,00	5,77
6422510000	Quadro Função Públic	3011	0,00	0,00	31,11	31,11	31,11	0,00	31,11	0,00	0,00	0,00	0,00
D.01.03	Segurança Social	3011	26.181,00	0,00	20.712,38	20.712,38	20.712,38	0,00	20.712,38	5.468,62	5.468,62	0,00	79,11



Data: 01.01.2016 até 31.12.2016

Data de execução: 06.04.2017

Com e Sem Fluxo Financeiro

## 7.1 - Controle Orçamental - Despesa

Ano: 2016

Econômica/Conta	Descrição	Orgânica	Dotações Corrigidas	Cativos	Cabimentos	Compromissos	Despesa-Ano	Despesa-Anos ant.	Despesa-Total	Dot.não compromet.	Saldo	Comprom. por pagar	Grau exec.org
D.07.01.09.06.01	Hardware de comunic.	3011	0,00	0,00	0,00	0,00	0,00	0,00	0,00	0,00	0,00	0,00	0,00
D.07.01.09.06.02	Eq. Adm - Outros	3011	0,00	0,00	0,00	0,00	0,00	0,00	0,00	0,00	0,00	0,00	0,00
D.07.01.10	Equipamento básico	3011	0,00	0,00	0,00	0,00	0,00	0,00	0,00	0,00	0,00	0,00	0,00
D.07.01.10.06	Segurança Social	3011	0,00	0,00	0,00	0,00	0,00	0,00	0,00	0,00	0,00	0,00	0,00
D.07.01.10.06.02	Outros	3011	0,00	0,00	0,00	0,00	0,00	0,00	0,00	0,00	0,00	0,00	0,00
D.08	Transfer. de capital	3011	582.100,00	0,00	406.199,42	406.199,42	406.199,42	0,00	406.199,42	175.900,58	175.900,58	0,00	69,78
D.08.07	Inst.s/fins lucrat.	3011	582.100,00	0,00	406.199,42	406.199,42	406.199,42	0,00	406.199,42	175.900,58	175.900,58	0,00	69,78
D.08.07.02	I.s/fins luc.-Ac.Soc	3011	582.100,00	0,00	406.199,42	406.199,42	406.199,42	0,00	406.199,42	175.900,58	175.900,58	0,00	69,78
6912810000	IPSS.	3011	0,00	0,00	406.199,42	406.199,42	406.199,42	0,00	406.199,42	0,00	0,00	0,00	0,00
DA211001	Repart. Regime Geral	3011	54.974.676,00	0,00	53.284.019,85	53.284.019,85	53.279.173,38	4.846,47	53.284.019,85	1.690.656,15	1.690.656,15	0,00	96,92
D	Despesas	3011	54.974.676,00	0,00	53.284.019,85	53.284.019,85	53.279.173,38	4.846,47	53.284.019,85	1.690.656,15	1.690.656,15	0,00	96,92
D.04	Transferên.correntes	3011	54.974.676,00	0,00	53.284.019,85	53.284.019,85	53.279.173,38	4.846,47	53.284.019,85	1.690.656,15	1.690.656,15	0,00	96,92
D.04.08	Famílias	3011	54.974.676,00	0,00	53.284.019,85	53.284.019,85	53.279.173,38	4.846,47	53.284.019,85	1.690.656,15	1.690.656,15	0,00	96,92
D.04.08.09	sistema previdencial	3011	54.944.099,00	0,00	53.256.416,65	53.256.416,65	53.251.570,18	4.846,47	53.256.416,65	1.687.682,35	1.687.682,35	0,00	96,93
D.04.08.09.01	Reg.Geral Seg.Social	3011	54.944.099,00	0,00	53.256.416,65	53.256.416,65	53.251.570,18	4.846,47	53.256.416,65	1.687.682,35	1.687.682,35	0,00	96,93
D.04.08.09.01.01	Subs.Doença	3011	13.150.000,00	0,00	12.518.731,50	12.518.731,50	12.516.667,88	2.063,62	12.518.731,50	631.268,50	631.268,50	0,00	95,20
2661311000	S.doe. mater.pater.a	3011	0,00	0,00	2.063,62	2.063,62	0,00	2.063,62	2.063,62	0,00	0,00	0,00	0,00
6333111000	Sub. por doença	3011	0,00	0,00	12.178.419,20	12.178.419,20	12.178.419,20	0,00	12.178.419,20	0,00	0,00	0,00	0,00
6333112000	Sub.p/doe.-Fér. e Na	3011	0,00	0,00	301.074,48	301.074,48	301.074,48	0,00	301.074,48	0,00	0,00	0,00	0,00
6333146000	Maj.sub.de doença	3011	0,00	0,00	37.174,20	37.174,20	37.174,20	0,00	37.174,20	0,00	0,00	0,00	0,00
D.04.08.09.01.02	Subs.tuberculose	3011	32.402,00	0,00	22.094,40	22.094,40	22.094,40	0,00	22.094,40	10.307,60	10.307,60	0,00	68,19
6333113000	Sub. por tuberculose	3011	0,00	0,00	22.094,40	22.094,40	22.094,40	0,00	22.094,40	0,00	0,00	0,00	0,00
D.04.08.09.01.03	Prest.maternidade	3011	10.731.697,00	0,00	10.495.640,09	10.495.640,09	10.494.061,05	1.579,04	10.495.640,09	236.056,91	236.056,91	0,00	97,80
2661113000	Complementos sociais	3011	0,00	0,00	0,00	0,00	0,00	0,00	0,00	0,00	0,00	0,00	0,00
2661117000	Rend.social inserção	3011	0,00	0,00	0,43	0,43	0,00	0,43	0,43	0,00	0,00	0,00	0,00
2661118000	Outros	3011	0,00	0,00	2,70	2,70	0,00	2,70	2,70	0,00	0,00	0,00	0,00
2661211100	Ab.fam.cr. jo pré na	3011	0,00	0,00	31,47	31,47	0,00	31,47	31,47	0,00	0,00	0,00	0,00
2661220000	Deficiência	3011	0,00	0,00	52,62	52,62	0,00	52,62	52,62	0,00	0,00	0,00	0,00
2661311000	S.doe. mater.pater.a	3011	0,00	0,00	922,74	922,74	0,00	922,74	922,74	0,00	0,00	0,00	0,00
2661312000	Sub. de desemprego	3011	0,00	0,00	569,08	569,08	0,00	569,08	569,08	0,00	0,00	0,00	0,00
2661319000	Outros	3011	0,00	0,00	0,00	0,00	0,00	0,00	0,00	0,00	0,00	0,00	0,00
2661500000	Reg. Especiais	3011	0,00	0,00	0,00	0,00	0,00	0,00	0,00	0,00	0,00	0,00	0,00
6333155100	Risco cl. gravidez	3011	0,00	0,00	3.911.662,73	3.911.662,73	3.911.662,73	0,00	3.911.662,73	0,00	0,00	0,00	0,00
6333155200	Interrupção gravidez	3011	0,00	0,00	95.373,56	95.373,56	95.373,56	0,00	95.373,56	0,00	0,00	0,00	0,00
6333155310	Prolongado	3011	0,00	0,00	5.044.178,61	5.044.178,61	5.044.178,61	0,00	5.044.178,61	0,00	0,00	0,00	0,00
6333155330	Exclusivo do Pai	3011	0,00	0,00	805.828,17	805.828,17	805.828,17	0,00	805.828,17	0,00	0,00	0,00	0,00
6333155400	Sub.parental alargad	3011	0,00	0,00	67.174,03	67.174,03	67.174,03	0,00	67.174,03	0,00	0,00	0,00	0,00
6333155500	Subs.p/ adoção	3011	0,00	0,00	37.985,03	37.985,03	37.985,03	0,00	37.985,03	0,00	0,00	0,00	0,00
6333155710	P/ doença ou acidente	3011	0,00	0,00	305.568,59	305.568,59	305.568,59	0,00	305.568,59	0,00	0,00	0,00	0,00
6333155720	P/defic.ou d.crônica	3011	0,00	0,00	108.843,09	108.843,09	108.843,09	0,00	108.843,09	0,00	0,00	0,00	0,00
6333155800	P/assistência a neto	3011	0,00	0,00	56,10	56,10	56,10	0,00	56,10	0,00	0,00	0,00	0,00
6333155911	Pr.comp.s.Natal par.	3011	0,00	0,00	110.693,00	110.693,00	110.693,00	0,00	110.693,00	0,00	0,00	0,00	0,00
6333155912	Pr.comp.s.féria par.	3011	0,00	0,00	6.698,14	6.698,14	6.698,14	0,00	6.698,14	0,00	0,00	0,00	0,00
D.04.08.09.01.05	Sub.des.des.prov.maj	3011	29.952.010,00	0,00	29.446.302,21	29.446.302,21	29.445.098,40	1.203,81	29.446.302,21	505.707,79	505.707,79	0,00	98,31
2661312000	Sub. de desemprego	3011	0,00	0,00	1.203,81	1.203,81	0,00	1.203,81	1.203,81	0,00	0,00	0,00	0,00
6333127000	Subs. desemprego	3011	0,00	0,00	28.794.610,26	28.794.610,26	28.794.610,26	0,00	28.794.610,26	0,00	0,00	0,00	0,00

Data: 01.01.2016 até 31.12.2016

Data de execução: 06.04.2017

Com e Sem Fluxo Financeiro

## 7.1 - Controlo Orçamental - Despesa

Ano: 2016

Económica/Conta	Descrição	Orgânica	Dotações Corrigidas	Cativos	Cabimentos	Compromissos	Despesa-Ano	Despesa-Anos ant.	Despesa-Total	Dot.não compromet.	Saldo	Comprom. por pagar	Grau exec.org
6333128000	Sub. desemp. Parcial	3011	0,00	0,00	520.200,72	520.200,72	520.200,72	0,00	520.200,72	0,00	0,00	0,00	0,00
6333144100	Maj do Sub Desempreg	3011	0,00	0,00	50.872,55	50.872,55	50.872,55	0,00	50.872,55	0,00	0,00	0,00	0,00
6333157000	S. des. p/ cess.ativ	3011	0,00	0,00	76.587,14	76.587,14	76.587,14	0,00	76.587,14	0,00	0,00	0,00	0,00
6333159000	Major.Subs Desemp	3011	0,00	0,00	2.827,73	2.827,73	2.827,73	0,00	2.827,73	0,00	0,00	0,00	0,00
D.04.08.09.01.10	Pensão Velhice	3011	0,00	0,00	0,00	0,00	0,00	0,00	0,00	0,00	0,00	0,00	0,00
D.04.08.09.01.11	Pensão Sobrevivência	3011	0,00	0,00	0,00	0,00	0,00	0,00	0,00	0,00	0,00	0,00	0,00
D.04.08.09.01.13	Sub.desemp.sal.atras	3011	1.070.000,00	0,00	769.602,01	769.602,01	769.602,01	0,00	769.602,01	300.397,99	300.397,99	0,00	71,93
6333129000	SubsDesempSal.Atras	3011	0,00	0,00	769.602,01	769.602,01	769.602,01	0,00	769.602,01	0,00	0,00	0,00	0,00
D.04.08.09.01.20	Apoio Fin/Oferta Emp	3011	7.990,00	0,00	4.046,44	4.046,44	4.046,44	0,00	4.046,44	3.943,56	3.943,56	0,00	50,64
6333156000	Apoio Fin/Oferta Emp	3011	0,00	0,00	4.046,44	4.046,44	4.046,44	0,00	4.046,44	0,00	0,00	0,00	0,00
D.04.08.10	Regimes Especiais	3011	30.577,00	0,00	27.603,20	27.603,20	27.603,20	0,00	27.603,20	2.973,80	2.973,80	0,00	90,27
D.04.08.10.02	Subsídio de Lar	3011	30.577,00	0,00	27.603,20	27.603,20	27.603,20	0,00	27.603,20	2.973,80	2.973,80	0,00	90,27
6335111000	Subsídio de lar.	3011	0,00	0,00	27.603,20	27.603,20	27.603,20	0,00	27.603,20	0,00	0,00	0,00	0,00
DA211001.5	CGA-Pensões unificad	3011	800.473,00	0,00	751.811,32	751.811,32	751.811,32	0,00	751.811,32	48.661,68	48.661,68	0,00	93,92
D	Despesas	3011	800.473,00	0,00	751.811,32	751.811,32	751.811,32	0,00	751.811,32	48.661,68	48.661,68	0,00	93,92
D.04	Transferên.correntes	3011	800.473,00	0,00	751.811,32	751.811,32	751.811,32	0,00	751.811,32	48.661,68	48.661,68	0,00	93,92
D.04.03	Administraç.Central	3011	800.473,00	0,00	751.811,32	751.811,32	751.811,32	0,00	751.811,32	48.661,68	48.661,68	0,00	93,92
D.04.03.05	Serviços e Fundos Au	3011	800.473,00	0,00	751.811,32	751.811,32	751.811,32	0,00	751.811,32	48.661,68	48.661,68	0,00	93,92
D.04.03.05.03	CGA-Pens.Unificadas	3011	800.473,00	0,00	751.811,32	751.811,32	751.811,32	0,00	751.811,32	48.661,68	48.661,68	0,00	93,92
6311219200	CGA	3011	0,00	0,00	751.811,32	751.811,32	751.811,32	0,00	751.811,32	0,00	0,00	0,00	0,00
DA211003	Restituição de Cont.	3011	205.000,00	0,00	190.159,02	190.159,02	190.159,02	0,00	190.159,02	14.840,98	14.840,98	0,00	92,76
D	Despesas	3011	205.000,00	0,00	190.159,02	190.159,02	190.159,02	0,00	190.159,02	14.840,98	14.840,98	0,00	92,76
D.06	Outr.desp.correntes	3011	205.000,00	0,00	190.159,02	190.159,02	190.159,02	0,00	190.159,02	14.840,98	14.840,98	0,00	92,76
D.06.02	Diversas	3011	205.000,00	0,00	190.159,02	190.159,02	190.159,02	0,00	190.159,02	14.840,98	14.840,98	0,00	92,76
D.06.02.03	Outras despesas corr	3011	205.000,00	0,00	190.159,02	190.159,02	190.159,02	0,00	190.159,02	14.840,98	14.840,98	0,00	92,76
2121110000	R.S.S.trab.F/c/ out	3011	0,00	0,00	0,00	0,00	69.602,61	0,00	69.602,61	0,00	0,00	69.602,61	0,00
2121120000	R.Seg.Soc.trab.ind	3011	0,00	0,00	0,00	0,00	113.634,57	0,00	113.634,57	0,00	0,00	113.634,57	0,00
2121130000	R.S.S.inscr.facultat	3011	0,00	0,00	0,00	0,00	6.921,84	0,00	6.921,84	0,00	0,00	6.921,84	0,00
6971200000	Contribuições.	3011	0,00	0,00	190.159,02	190.159,02	0,00	0,00	0,00	0,00	0,00	190.159,02	0,00
DA211004	Pol.Act.Emp.F.Prof.	3011	494.370,00	0,00	364.380,51	364.380,51	364.380,51	0,00	364.380,51	129.989,49	129.989,49	0,00	73,71
D	Despesas	3011	494.370,00	0,00	364.380,51	364.380,51	364.380,51	0,00	364.380,51	129.989,49	129.989,49	0,00	73,71
D.04	Transferên.correntes	3011	494.370,00	0,00	364.380,51	364.380,51	364.380,51	0,00	364.380,51	129.989,49	129.989,49	0,00	73,71
D.04.08	Famílias	3011	494.370,00	0,00	364.380,51	364.380,51	364.380,51	0,00	364.380,51	129.989,49	129.989,49	0,00	73,71
D.04.08.08	S.Prev.Pol.Ac.EFP	3011	494.370,00	0,00	364.380,51	364.380,51	364.380,51	0,00	364.380,51	129.989,49	129.989,49	0,00	73,71
D.04.08.08.01	Pol.ac.emp.fox.prof.	3011	494.370,00	0,00	364.380,51	364.380,51	364.380,51	0,00	364.380,51	129.989,49	129.989,49	0,00	73,71
D.04.08.08.01.02	Compens.salarial	3011	494.370,00	0,00	364.380,51	364.380,51	364.380,51	0,00	364.380,51	129.989,49	129.989,49	0,00	73,71
6333147000	Comp.s.red.s.lay-off	3011	0,00	0,00	364.380,51	364.380,51	364.380,51	0,00	364.380,51	0,00	0,00	0,00	0,00
DA211005	T. p/ Emp. Hig.F.Proc	3011	9.823.521,00	0,00	9.823.521,00	9.823.521,00	9.823.521,00	0,00	9.823.521,00	0,00	0,00	0,00	100,00
D	Despesas	3011	9.823.521,00	0,00	9.823.521,00	9.823.521,00	9.823.521,00	0,00	9.823.521,00	0,00	0,00	0,00	100,00
D.04	Transferên.correntes	3011	9.823.521,00	0,00	9.823.521,00	9.823.521,00	9.823.521,00	0,00	9.823.521,00	0,00	0,00	0,00	100,00
D.04.04	Administraç.Regional	3011	9.823.521,00	0,00	9.823.521,00	9.823.521,00	9.823.521,00	0,00	9.823.521,00	0,00	0,00	0,00	100,00
D.04.04.02	Região Autón.Madeira	3011	9.823.521,00	0,00	9.823.521,00	9.823.521,00	9.823.521,00	0,00	9.823.521,00	0,00	0,00	0,00	100,00
D.04.04.02.02	Tranf.Emp-Form.Prof	3011	9.823.521,00	0,00	9.823.521,00	9.823.521,00	9.823.521,00	0,00	9.823.521,00	0,00	0,00	0,00	100,00
6311622100	Transf.emp.F.prof.	3011	0,00	0,00	9.823.521,00	9.823.521,00	9.823.521,00	0,00	9.823.521,00	0,00	0,00	0,00	0,00
DA311001	Administração	3011	9.745.820,00	0,00	9.408.751,49	9.408.751,49	9.408.220,82	530,67	9.408.751,49	337.068,51	337.068,51	0,00	96,54
D	Despesas	3011	9.745.820,00	0,00	9.408.751,49	9.408.751,49	9.408.220,82	530,67	9.408.751,49	337.068,51	337.068,51	0,00	96,54

Data: 01.01.2016 até 31.12.2016

Data de execução: 06.04.2017

Com e Sem Fluxo Financeiro

## 7.1 - Controle Orçamental - Despesa

Ano: 2016

Econômica/Conta	Descrição	Orgânica	Dotações Corrigidas	Cativos	Cabimentos	Compromissos	Despesa-Ano	Despesa-Anos ant.	Despesa-Total	Dot.não compromet.	Saldo	Comprom. por pagar	Grau exec.org
D.01	Despesas com pessoal	3011	8.199.142,00	0,00	7.921.893,71	7.921.893,71	7.921.363,04	530,67	7.921.893,71	277.248,29	277.248,29	0,00	96,62
D.01.01	Remun.cert.e perman.	3011	6.488.646,00	0,00	6.263.998,42	6.263.998,42	6.263.998,42	0,00	6.263.998,42	224.647,58	224.647,58	0,00	96,54
D.01.01.02	Órgãos sociais	3011	111.379,00	0,00	111.378,85	111.378,85	111.378,85	0,00	111.378,85	0,15	0,15	0,00	100,00
6411000000	Vencimentos.	3011	0,00	0,00	99.810,13	99.810,13	99.810,13	0,00	99.810,13	0,00	0,00	0,00	0,00
6416000000	Fiscal Único	3011	0,00	0,00	11.568,72	11.568,72	11.568,72	0,00	11.568,72	0,00	0,00	0,00	0,00
D.01.01.03	Pessoal quadros-RFP	3011	5.015.504,00	0,00	4.823.234,48	4.823.234,48	4.823.234,48	0,00	4.823.234,48	192.269,52	192.269,52	0,00	96,17
D.01.01.03.01	Pessoal em funções	3011	4.823.682,00	0,00	4.823.234,48	4.823.234,48	4.823.234,48	0,00	4.823.234,48	447,52	447,52	0,00	99,99
6421111000	Quadro Função Pública	3011	0,00	0,00	4.823.234,48	4.823.234,48	4.823.234,48	0,00	4.823.234,48	0,00	0,00	0,00	0,00
D.01.01.03.04	Recrut. novos postos	3011	191.822,00	0,00	0,00	0,00	0,00	0,00	0,00	191.822,00	191.822,00	0,00	0,00
6421111000	Quadro Função Pública	3011	0,00	0,00	0,00	0,00	0,00	0,00	0,00	0,00	0,00	0,00	0,00
D.01.01.08	P.aguard.aposentação	3011	0,00	0,00	0,00	0,00	0,00	0,00	0,00	0,00	0,00	0,00	0,00
6431000000	Pens. transit. Apos.	3011	0,00	0,00	0,00	0,00	0,00	0,00	0,00	0,00	0,00	0,00	0,00
D.01.01.10	Gratificações	3011	35.262,00	0,00	35.261,03	35.261,03	35.261,03	0,00	35.261,03	0,97	0,97	0,00	100,00
6422820000	Gratificações	3011	0,00	0,00	35.261,03	35.261,03	35.261,03	0,00	35.261,03	0,00	0,00	0,00	0,00
D.01.01.11	Representação	3011	94.143,00	0,00	94.142,18	94.142,18	94.142,18	0,00	94.142,18	0,82	0,82	0,00	100,00
6413400000	Desp. de representaç	3011	0,00	0,00	42.025,46	42.025,46	42.025,46	0,00	42.025,46	0,00	0,00	0,00	0,00
6422810000	Desp.s representaçã	3011	0,00	0,00	52.116,72	52.116,72	52.116,72	0,00	52.116,72	0,00	0,00	0,00	0,00
D.01.01.13	Subsídio de refeição	3011	360.144,00	0,00	353.824,99	353.824,99	353.824,99	0,00	353.824,99	6.319,01	6.319,01	0,00	98,25
6413100000	Sub. de alimentação.	3011	0,00	0,00	2.869,44	2.869,44	2.869,44	0,00	2.869,44	0,00	0,00	0,00	0,00
6422410000	Quadro Função Pública	3011	0,00	0,00	348.671,12	348.671,12	348.671,12	0,00	348.671,12	0,00	0,00	0,00	0,00
6422480000	Outros	3011	0,00	0,00	2.284,43	2.284,43	2.284,43	0,00	2.284,43	0,00	0,00	0,00	0,00
D.01.01.14	Subs.férias e Natal	3011	872.214,00	0,00	846.156,89	846.156,89	846.156,89	0,00	846.156,89	26.057,11	26.057,11	0,00	97,01
D.01.01.14.01	Subsídio de Férias	3011	442.508,00	0,00	429.479,61	429.479,61	429.479,61	0,00	429.479,61	13.028,39	13.028,39	0,00	97,06
6412000000	Sub.s de férias e Na	3011	0,00	0,00	8.639,79	8.639,79	8.639,79	0,00	8.639,79	0,00	0,00	0,00	0,00
6421121000	Quadro Função Pública	3011	0,00	0,00	420.839,82	420.839,82	420.839,82	0,00	420.839,82	0,00	0,00	0,00	0,00
D.01.01.14.02	Subsídios de Natal	3011	429.706,00	0,00	416.677,28	416.677,28	416.677,28	0,00	416.677,28	13.028,72	13.028,72	0,00	96,97
6412000000	Sub.s de férias e Na	3011	0,00	0,00	8.362,44	8.362,44	8.362,44	0,00	8.362,44	0,00	0,00	0,00	0,00
6421121000	Quadro Função Pública	3011	0,00	0,00	408.314,84	408.314,84	408.314,84	0,00	408.314,84	0,00	0,00	0,00	0,00
D.01.02	Abon.var.ou event.	3011	137.854,00	0,00	137.735,74	137.735,74	137.735,74	0,00	137.735,74	118,26	118,26	0,00	99,91
D.01.02.02	Horas extraordinár.	3011	23.930,00	0,00	23.929,31	23.929,31	23.929,31	0,00	23.929,31	0,69	0,69	0,00	100,00
6422110000	Em dias úteis.	3011	0,00	0,00	23.929,31	23.929,31	23.929,31	0,00	23.929,31	0,00	0,00	0,00	0,00
D.01.02.04	Ajudas de custo	3011	29.609,00	0,00	29.492,80	29.492,80	29.492,80	0,00	29.492,80	116,20	116,20	0,00	99,61
6413200000	Ajudas de custo.	3011	0,00	0,00	600,48	600,48	600,48	0,00	600,48	0,00	0,00	0,00	0,00
6422510000	Quadro Função Pública	3011	0,00	0,00	28.892,32	28.892,32	28.892,32	0,00	28.892,32	0,00	0,00	0,00	0,00
D.01.02.05	Abono para falhas	3011	30.645,00	0,00	30.644,87	30.644,87	30.644,87	0,00	30.644,87	0,13	0,13	0,00	100,00
6422300000	Abono para falhas.	3011	0,00	0,00	30.644,87	30.644,87	30.644,87	0,00	30.644,87	0,00	0,00	0,00	0,00
D.01.02.06	Formação	3011	2.281,00	0,00	2.280,79	2.280,79	2.280,79	0,00	2.280,79	0,21	0,21	0,00	99,99
6483000000	For.Profis.-Monitors	3011	0,00	0,00	2.280,79	2.280,79	2.280,79	0,00	2.280,79	0,00	0,00	0,00	0,00
D.01.02.08	Sub.ab.fix,res.e al	3011	9.157,00	0,00	9.156,89	9.156,89	9.156,89	0,00	9.156,89	0,11	0,11	0,00	100,00
6422830000	Subsidio de Residenc	3011	0,00	0,00	9.156,89	9.156,89	9.156,89	0,00	9.156,89	0,00	0,00	0,00	0,00
D.01.02.10	Subs.de trab.nocturn	3011	10,00	0,00	9,62	9,62	9,62	0,00	9,62	0,38	0,38	0,00	96,20
6422880000	Outros.	3011	0,00	0,00	9,62	9,62	9,62	0,00	9,62	0,00	0,00	0,00	0,00
D.01.02.11	Subsídio de turno	3011	17.209,00	0,00	17.208,84	17.208,84	17.208,84	0,00	17.208,84	0,16	0,16	0,00	100,00
6422200000	Trab. Reg. de turnos	3011	0,00	0,00	17.208,84	17.208,84	17.208,84	0,00	17.208,84	0,00	0,00	0,00	0,00
D.01.02.14	Out.ab.em num.ou esp	3011	25.013,00	0,00	25.012,62	25.012,62	25.012,62	0,00	25.012,62	0,38	0,38	0,00	100,00
6422120000	De desc.sem.compl.fe	3011	0,00	0,00	6.735,33	6.735,33	6.735,33	0,00	6.735,33	0,00	0,00	0,00	0,00

Data: 01.01.2016 até 31.12.2016

Data de execução: 06.04.2017

Com e Sem Fluxo Financeiro

## 7.1 - Controle Orçamental - Despesa

Ano: 2016

Econômica/Conta	Descrição	Orgânica	Dotações Corrigidas	Cativos	Cabimentos	Compromissos	Despesa-Ano	Despesa-Anos ant.	Despesa-Total	Dot.não compromet.	Saldo	Comprom. por pagar	Grau exec.org
6488900000	Outros	3011	0,00	0,00	18.277,29	18.277,29	18.277,29	0,00	18.277,29	0,00	0,00	0,00	0,00
D.01.03	Segurança Social	3011	1.572.642,00	0,00	1.520.159,55	1.520.159,55	1.519.628,88	530,67	1.520.159,55	52.482,45	52.482,45	0,00	96,66
D.01.03.03	Sub.fam.crian.e jov.	3011	54.903,00	0,00	54.902,71	54.902,71	54.902,71	0,00	54.902,71	0,29	0,29	0,00	100,00
6423100000	Sub.Fam.crianç./jove	3011	0,00	0,00	54.902,71	54.902,71	54.902,71	0,00	54.902,71	0,00	0,00	0,00	0,00
D.01.03.04	Outras prest.famil.	3011	1.210,00	0,00	1.175,64	1.175,64	1.175,64	0,00	1.175,64	34,36	34,36	0,00	97,16
6423210000	Ab.fam. pré-natal	3011	0,00	0,00	0,00	0,00	0,00	0,00	0,00	0,00	0,00	0,00	0,00
6423290000	Outras	3011	0,00	0,00	1.175,64	1.175,64	1.175,64	0,00	1.175,64	0,00	0,00	0,00	0,00
D.01.03.05	Contribuições p/ SS	3011	1.461.180,00	0,00	1.413.263,61	1.413.263,61	1.412.732,94	530,67	1.413.263,61	47.916,39	47.916,39	0,00	96,72
D.01.03.05.01	CGA	3011	1.355.488,00	0,00	1.352.735,72	1.352.735,72	1.352.735,72	0,00	1.352.735,72	2.752,28	2.752,28	0,00	99,80
6452000000	Seg.Soc.F.Públ.-C.G.A	3011	0,00	0,00	1.352.735,72	1.352.735,72	1.352.735,72	0,00	1.352.735,72	0,00	0,00	0,00	0,00
D.01.03.05.02	Seg. Social	3011	105.692,00	0,00	60.527,89	60.527,89	59.997,22	530,67	60.527,89	45.164,11	45.164,11	0,00	57,27
2453100000	Da entid. Empregador	3011	0,00	0,00	530,67	530,67	530,67	0,00	530,67	0,00	0,00	0,00	0,00
6453000000	Seg. Soc.#Reg. Geral	3011	0,00	0,00	59.997,22	59.997,22	59.997,22	0,00	59.997,22	0,00	0,00	0,00	0,00
D.01.03.06	Ac.serv.e doen.prof	3011	12.280,00	0,00	7.749,69	7.749,69	7.749,69	0,00	7.749,69	4.530,31	4.530,31	0,00	63,11
6485000000	Acidentes Serv D. Pr	3011	0,00	0,00	7.749,69	7.749,69	7.749,69	0,00	7.749,69	0,00	0,00	0,00	0,00
D.01.03.10	Out.desp.seg.social	3011	43.069,00	0,00	43.067,90	43.067,90	43.067,90	0,00	43.067,90	1,10	1,10	0,00	100,00
D.01.03.10.01	Parentalidade	3011	40.553,00	0,00	40.552,58	40.552,58	40.552,58	0,00	40.552,58	0,42	0,42	0,00	100,00
6423300000	Out. Prest. sociais	3011	0,00	0,00	40.552,58	40.552,58	40.552,58	0,00	40.552,58	0,00	0,00	0,00	0,00
D.01.03.10.99	Outros	3011	2.516,00	0,00	2.515,32	2.515,32	2.515,32	0,00	2.515,32	0,68	0,68	0,00	99,97
6488900000	Outros	3011	0,00	0,00	2.515,32	2.515,32	2.515,32	0,00	2.515,32	0,00	0,00	0,00	0,00
D.02	Aquis.bens e serv.	3011	1.543.566,00	0,00	1.486.395,91	1.486.395,91	1.486.395,91	0,00	1.486.395,91	57.170,09	57.170,09	0,00	96,30
D.02.01	Aquisição de bens	3011	175.547,00	0,00	158.811,43	158.811,43	158.811,43	0,00	158.811,43	16.735,57	16.735,57	0,00	90,47
D.02.01.02	Combust.e lubrific.	3011	16.997,00	0,00	14.616,09	14.616,09	14.616,09	0,00	14.616,09	2.380,91	2.380,91	0,00	85,99
6221200000	Combustíveis	3011	0,00	0,00	67,63	67,63	67,63	0,00	67,63	0,00	0,00	0,00	0,00
6221400000	Outros fluídos.	3011	0,00	0,00	14.548,46	14.548,46	14.548,46	0,00	14.548,46	0,00	0,00	0,00	0,00
D.02.01.04	Limpeza e higiene	3011	27.185,00	0,00	24.079,81	24.079,81	24.079,81	0,00	24.079,81	3.105,19	3.105,19	0,00	88,58
6223400000	Limpeza,hig. e confo	3011	0,00	0,00	24.079,81	24.079,81	24.079,81	0,00	24.079,81	0,00	0,00	0,00	0,00
D.02.01.06	Aliment.-Gén.p/conf	3011	251,00	0,00	172,62	172,62	172,62	0,00	172,62	78,38	78,38	0,00	68,77
6224700000	Alimentação de utent	3011	0,00	0,00	172,62	172,62	172,62	0,00	172,62	0,00	0,00	0,00	0,00
D.02.01.07	Vestuár.e art.pess.	3011	438,00	0,00	438,00	438,00	438,00	0,00	438,00	0,00	0,00	0,00	100,00
6223800000	Vestuário e calçado	3011	0,00	0,00	438,00	438,00	438,00	0,00	438,00	0,00	0,00	0,00	0,00
D.02.01.08	Mater.de escritório	3011	69.177,00	0,00	66.319,52	66.319,52	66.319,52	0,00	66.319,52	2.857,48	2.857,48	0,00	95,87
6221700000	Material de escritór	3011	0,00	0,00	66.319,52	66.319,52	66.319,52	0,00	66.319,52	0,00	0,00	0,00	0,00
D.02.01.12	Mat.de transp.-Peças	3011	2.242,00	0,00	1.471,72	1.471,72	1.471,72	0,00	1.471,72	770,28	770,28	0,00	65,64
6223220000	De mat de transporte	3011	0,00	0,00	1.471,72	1.471,72	1.471,72	0,00	1.471,72	0,00	0,00	0,00	0,00
D.02.01.14	Outro material-Peças	3011	36.421,00	0,00	30.327,43	30.327,43	30.327,43	0,00	30.327,43	6.093,57	6.093,57	0,00	83,27
6223212000	De insta.serv-Arre,ç	3011	0,00	0,00	2.053,87	2.053,87	2.053,87	0,00	2.053,87	0,00	0,00	0,00	0,00
6223280000	De Equip.e mobil.div	3011	0,00	0,00	28.273,56	28.273,56	28.273,56	0,00	28.273,56	0,00	0,00	0,00	0,00
D.02.01.15	Prêmio,cond.e ofert.	3011	382,00	0,00	25,00	25,00	25,00	0,00	25,00	357,00	357,00	0,00	6,54
6221800000	Artigos para oferta	3011	0,00	0,00	25,00	25,00	25,00	0,00	25,00	0,00	0,00	0,00	0,00
D.02.01.17	Ferramentas e utens.	3011	6.235,00	0,00	5.976,32	5.976,32	5.976,32	0,00	5.976,32	258,68	258,68	0,00	95,85
6221500000	Ferra.utensl desg,rá	3011	0,00	0,00	5.976,32	5.976,32	5.976,32	0,00	5.976,32	0,00	0,00	0,00	0,00
D.02.01.18	Livros e docum.téc.	3011	178,00	0,00	110,00	110,00	110,00	0,00	110,00	68,00	68,00	0,00	61,80
6221600000	Livros e doc. Técnico	3011	0,00	0,00	110,00	110,00	110,00	0,00	110,00	0,00	0,00	0,00	0,00
D.02.01.21	Outros bens	3011	16.041,00	0,00	15.274,92	15.274,92	15.274,92	0,00	15.274,92	766,08	766,08	0,00	95,22
6229811180	Outros Bens	3011	0,00	0,00	15.274,92	15.274,92	15.274,92	0,00	15.274,92	0,00	0,00	0,00	0,00



Data: 01.01.2016 até 31.12.2016

Data de execução: 06.04.2017

Com e Sem Fluxo Financeiro

## 7.1 - Controle Orçamental - Despesa

Ano: 2016

Econômica/Conta	Descrição	Orgânica	Dotações Corrigidas	Cativos	Cabimentos	Compromissos	Despesa-Ano	Despesa-Anos ant.	Despesa-Total	Dot.não compromet.	Saldo	Comprom. por pagar	Grau exec.org
D.02.02	Aquisição serviços	3011	1.368.019,00	0,00	1.327.584,48	1.327.584,48	1.327.584,48	0,00	1.327.584,48	40.434,52	40.434,52	0,00	97,04
D.02.02.01	Encargos instalações	3011	184.668,00	0,00	181.965,43	181.965,43	181.965,43	0,00	181.965,43	2.702,57	2.702,57	0,00	98,54
6221100000	Eleticidade.	3011	0,00	0,00	144.301,41	144.301,41	144.301,41	0,00	144.301,41	0,00	0,00	0,00	0,00
6221200000	Combustíveis	3011	0,00	0,00	0,00	0,00	0,00	0,00	0,00	0,00	0,00	0,00	0,00
6221300000	Água.	3011	0,00	0,00	37.664,02	37.664,02	37.664,02	0,00	37.664,02	0,00	0,00	0,00	0,00
6882120000	Água	3011	0,00	0,00	0,00	0,00	0,00	0,00	0,00	0,00	0,00	0,00	0,00
D.02.02.02	Limpeza e higiene	3011	147.051,00	0,00	145.116,01	145.116,01	145.116,01	0,00	145.116,01	1.934,99	1.934,99	0,00	98,68
6222900000	Honorários .	3011	0,00	0,00	0,00	0,00	0,00	0,00	0,00	0,00	0,00	0,00	0,00
6223400000	Limpeza,hig. e confo	3011	0,00	0,00	145.116,01	145.116,01	145.116,01	0,00	145.116,01	0,00	0,00	0,00	0,00
6882130000	Limp, higiene confo	3011	0,00	0,00	0,00	0,00	0,00	0,00	0,00	0,00	0,00	0,00	0,00
D.02.02.03	Conservação de bens	3011	25.183,00	0,00	24.637,32	24.637,32	24.637,32	0,00	24.637,32	545,68	545,68	0,00	97,83
D.02.02.03.02	Outras Entidades	3011	25.183,00	0,00	24.637,32	24.637,32	24.637,32	0,00	24.637,32	545,68	545,68	0,00	97,83
6223211000	De instalaç serviç-F	3011	0,00	0,00	0,00	0,00	0,00	0,00	0,00	0,00	0,00	0,00	0,00
6223220000	De mat de transporte	3011	0,00	0,00	20.986,57	20.986,57	20.986,57	0,00	20.986,57	0,00	0,00	0,00	0,00
6223280000	De Equip.e mobil.div	3011	0,00	0,00	3.650,75	3.650,75	3.650,75	0,00	3.650,75	0,00	0,00	0,00	0,00
D.02.02.04	Locação de edifícios	3011	176.138,00	0,00	176.137,68	176.137,68	176.137,68	0,00	176.137,68	0,32	0,32	0,00	100,00
D.02.02.04.02	Outras Entidades	3011	176.138,00	0,00	176.137,68	176.137,68	176.137,68	0,00	176.137,68	0,32	0,32	0,00	100,00
6221900000	Rendas e alugueres .	3011	0,00	0,00	176.137,68	176.137,68	176.137,68	0,00	176.137,68	0,00	0,00	0,00	0,00
D.02.02.09	Comunicações	3011	239.247,00	0,00	235.663,66	235.663,66	235.663,66	0,00	235.663,66	3.583,34	3.583,34	0,00	98,50
D.02.02.09.99	Outros serv. comunic	3011	239.247,00	0,00	235.663,66	235.663,66	235.663,66	0,00	235.663,66	3.583,34	3.583,34	0,00	98,50
6222210000	Correios.	3011	0,00	0,00	112.137,96	112.137,96	112.137,96	0,00	112.137,96	0,00	0,00	0,00	0,00
6222221000	Rede fixa	3011	0,00	0,00	91.815,78	91.815,78	91.815,78	0,00	91.815,78	0,00	0,00	0,00	0,00
6222222000	Rede Móvel	3011	0,00	0,00	24.940,38	24.940,38	24.940,38	0,00	24.940,38	0,00	0,00	0,00	0,00
6222223000	Serviço de Dados	3011	0,00	0,00	4.364,08	4.364,08	4.364,08	0,00	4.364,08	0,00	0,00	0,00	0,00
6222290000	Outras.	3011	0,00	0,00	2.405,46	2.405,46	2.405,46	0,00	2.405,46	0,00	0,00	0,00	0,00
D.02.02.10	Transportes	3011	533,00	0,00	224,82	224,82	224,82	0,00	224,82	308,18	308,18	0,00	42,18
6224100000	Transporte de materi	3011	0,00	0,00	0,00	0,00	0,00	0,00	0,00	0,00	0,00	0,00	0,00
6224300000	Transportes de utent	3011	0,00	0,00	224,82	224,82	224,82	0,00	224,82	0,00	0,00	0,00	0,00
D.02.02.12	Seguros	3011	3.535,00	0,00	1.991,65	1.991,65	1.991,65	0,00	1.991,65	1.543,35	1.543,35	0,00	56,34
D.02.02.12.02	Outros	3011	3.535,00	0,00	1.991,65	1.991,65	1.991,65	0,00	1.991,65	1.543,35	1.543,35	0,00	56,34
6222300000	Seguros .	3011	0,00	0,00	1.991,65	1.991,65	1.991,65	0,00	1.991,65	0,00	0,00	0,00	0,00
D.02.02.13	Deslocação e estada	3011	19.753,00	0,00	12.411,04	12.411,04	12.411,04	0,00	12.411,04	7.341,96	7.341,96	0,00	62,83
6222700000	Deslocações e estada	3011	0,00	0,00	12.411,04	12.411,04	12.411,04	0,00	12.411,04	0,00	0,00	0,00	0,00
D.02.02.15	Formação	3011	5.729,00	0,00	5.709,56	5.709,56	5.709,56	0,00	5.709,56	19,44	19,44	0,00	99,66
D.02.02.15.99	Formação - Outras	3011	5.729,00	0,00	5.709,56	5.709,56	5.709,56	0,00	5.709,56	19,44	19,44	0,00	99,66
6222900000	Honorários .	3011	0,00	0,00	1.615,50	1.615,50	1.615,50	0,00	1.615,50	0,00	0,00	0,00	0,00
6224200000	Cursos de formação	3011	0,00	0,00	4.094,06	4.094,06	4.094,06	0,00	4.094,06	0,00	0,00	0,00	0,00
D.02.02.17	Publicidade	3011	2.368,00	0,00	1.943,46	1.943,46	1.943,46	0,00	1.943,46	424,54	424,54	0,00	82,07
6223300000	Public. e propaganda	3011	0,00	0,00	1.943,46	1.943,46	1.943,46	0,00	1.943,46	0,00	0,00	0,00	0,00
6882180000	Pub. e propaganda	3011	0,00	0,00	0,00	0,00	0,00	0,00	0,00	0,00	0,00	0,00	0,00
D.02.02.18	Vigilância e segurança	3011	54.702,00	0,00	54.683,60	54.683,60	54.683,60	0,00	54.683,60	18,40	18,40	0,00	99,97
6223500000	Vigilância e seguran	3011	0,00	0,00	54.683,60	54.683,60	54.683,60	0,00	54.683,60	0,00	0,00	0,00	0,00
D.02.02.19	Assistência técnica	3011	93.492,00	0,00	90.958,13	90.958,13	90.958,13	0,00	90.958,13	2.533,87	2.533,87	0,00	97,29
D.02.02.19.99	Ass.Téc. Outros	3011	93.492,00	0,00	90.958,13	90.958,13	90.958,13	0,00	90.958,13	2.533,87	2.533,87	0,00	97,29
6224500000	Assistência técnica	3011	0,00	0,00	90.958,13	90.958,13	90.958,13	0,00	90.958,13	0,00	0,00	0,00	0,00
D.02.02.20	Out.trabalhos espec.	3011	27.551,00	0,00	18.887,79	18.887,79	18.887,79	0,00	18.887,79	8.663,21	8.663,21	0,00	68,56

Data: 01.01.2016 até 31.12.2016

Data de execução: 06.04.2017

Com e Sem Fluxo Financeiro

## 7.1 - Controle Orçamental - Despesa

Ano: 2016

Econômica/Conta	Descrição	Orgânica	Dotações Corrigidas	Cativos	Cabimentos	Compromissos	Despesa-Ano	Despesa-Anos ant.	Despesa-Total	Dot.não compromet.	Saldo	Comprom. por pagar	Grau exec.org
D.02.02.20.02	Outras	3011	27.551,00	0,00	18.887,79	18.887,79	18.887,79	0,00	18.887,79	8.663,21	8.663,21	0,00	68,56
6222900000	Honorários .	3011	0,00	0,00	0,00	0,00	0,00	0,00	0,00	0,00	0,00	0,00	0,00
6223619000	Outros.	3011	0,00	0,00	0,00	0,00	0,00	0,00	0,00	0,00	0,00	0,00	0,00
6223629000	Outros	3011	0,00	0,00	18.887,79	18.887,79	18.887,79	0,00	18.887,79	0,00	0,00	0,00	0,00
6882210000	Trab especializados	3011	0,00	0,00	0,00	0,00	0,00	0,00	0,00	0,00	0,00	0,00	0,00
D.02.02.22	Serviços de saúde	3011	228.634,00	0,00	223.577,90	223.577,90	223.577,90	0,00	223.577,90	5.056,10	5.056,10	0,00	97,79
6224600000	Serviços de saúde	3011	0,00	0,00	223.577,90	223.577,90	223.577,90	0,00	223.577,90	0,00	0,00	0,00	0,00
D.02.02.25	Outros Serviços	3011	159.435,00	0,00	153.676,43	153.676,43	153.676,43	0,00	153.676,43	5.758,57	5.758,57	0,00	96,39
6223100000	Contencioso e notari	3011	0,00	0,00	20.706,00	20.706,00	20.706,00	0,00	20.706,00	0,00	0,00	0,00	0,00
6224410000	Instituições de crédi	3011	0,00	0,00	17.824,16	17.824,16	17.824,16	0,00	17.824,16	0,00	0,00	0,00	0,00
6224420000	Correios	3011	0,00	0,00	33.861,42	33.861,42	33.861,42	0,00	33.861,42	0,00	0,00	0,00	0,00
6229821111	Condominio Regul	3011	0,00	0,00	15.164,40	15.164,40	15.164,40	0,00	15.164,40	0,00	0,00	0,00	0,00
6229821130	Aquis. Livro Cheques	3011	0,00	0,00	180,00	180,00	180,00	0,00	180,00	0,00	0,00	0,00	0,00
6229829990	Outros	3011	0,00	0,00	65.940,45	65.940,45	65.940,45	0,00	65.940,45	0,00	0,00	0,00	0,00
6882990000	Outros	3011	0,00	0,00	0,00	0,00	0,00	0,00	0,00	0,00	0,00	0,00	0,00
D.03	Juros e out. encarg.	3011	1.436,00	0,00	223,39	223,39	223,39	0,00	223,39	1.212,61	1.212,61	0,00	15,56
D.03.05	Outros Juros	3011	885,00	0,00	216,69	216,69	216,69	0,00	216,69	668,31	668,31	0,00	24,48
D.03.05.02	Outros	3011	885,00	0,00	216,69	216,69	216,69	0,00	216,69	668,31	668,31	0,00	24,48
D.03.05.02.01	Juros de mora	3011	885,00	0,00	216,69	216,69	216,69	0,00	216,69	668,31	668,31	0,00	24,48
6813000000	De mora e compensat.	3011	0,00	0,00	216,69	216,69	216,69	0,00	216,69	0,00	0,00	0,00	0,00
D.03.06	Outros enc.financ.	3011	551,00	0,00	6,70	6,70	6,70	0,00	6,70	544,30	544,30	0,00	1,22
D.03.06.01	Outros enc.financ.	3011	551,00	0,00	6,70	6,70	6,70	0,00	6,70	544,30	544,30	0,00	1,22
D.03.06.01.01	Serviços bancários	3011	551,00	0,00	6,70	6,70	6,70	0,00	6,70	544,30	544,30	0,00	1,22
6881300000	Comis.p/dev.cheq.Inc	3011	0,00	0,00	0,00	0,00	0,00	0,00	0,00	0,00	0,00	0,00	0,00
6978000000	Outras.	3011	0,00	0,00	6,70	6,70	6,70	0,00	6,70	0,00	0,00	0,00	0,00
D.06	Outr.desp.correntes	3011	1.676,00	0,00	238,48	238,48	238,48	0,00	238,48	1.437,52	1.437,52	0,00	14,23
D.06.02	Diversas	3011	1.676,00	0,00	238,48	238,48	238,48	0,00	238,48	1.437,52	1.437,52	0,00	14,23
D.06.02.01	Impostos e taxas	3011	313,00	0,00	87,48	87,48	87,48	0,00	87,48	225,52	225,52	0,00	27,95
D.06.02.01.99	Imp e Taxas - Outros	3011	313,00	0,00	87,48	87,48	87,48	0,00	87,48	225,52	225,52	0,00	27,95
6518000000	Outros imp.e taxas	3011	0,00	0,00	87,48	87,48	87,48	0,00	87,48	0,00	0,00	0,00	0,00
D.06.02.03	Outras despesas corr	3011	1.363,00	0,00	151,00	151,00	151,00	0,00	151,00	1.212,00	1.212,00	0,00	11,08
6952000000	Multas não Fiscais.	3011	0,00	0,00	51,00	51,00	51,00	0,00	51,00	0,00	0,00	0,00	0,00
6988180000	Outros	3011	0,00	0,00	100,00	100,00	100,00	0,00	100,00	0,00	0,00	0,00	0,00
FJ04003.01	Lar Santa Isabel	3011	0,00	0,00	0,00	0,00	0,00	0,00	0,00	0,00	0,00	0,00	0,00
D	Despesas	3011	0,00	0,00	0,00	0,00	0,00	0,00	0,00	0,00	0,00	0,00	0,00
D.07	Aq. Bens de Capital	3011	0,00	0,00	0,00	0,00	0,00	0,00	0,00	0,00	0,00	0,00	0,00
D.07.01	Investimentos	3011	0,00	0,00	0,00	0,00	0,00	0,00	0,00	0,00	0,00	0,00	0,00
D.07.01.04	Construções diversas	3011	0,00	0,00	0,00	0,00	0,00	0,00	0,00	0,00	0,00	0,00	0,00
2723210000	Edifício A.	3011	0,00	0,00	0,00	0,00	0,00	0,00	0,00	0,00	0,00	0,00	0,00
FJ09001.01	Rem. Ben. Bom Jesus	3011	64.050,00	0,00	64.050,00	64.050,00	64.050,00	0,00	64.050,00	0,00	0,00	0,00	100,00
D	Despesas	3011	64.050,00	0,00	64.050,00	64.050,00	64.050,00	0,00	64.050,00	0,00	0,00	0,00	100,00
D.07	Aq. Bens de Capital	3011	64.050,00	0,00	64.050,00	64.050,00	64.050,00	0,00	64.050,00	0,00	0,00	0,00	100,00
D.07.01	Investimentos	3011	64.050,00	0,00	64.050,00	64.050,00	64.050,00	0,00	64.050,00	0,00	0,00	0,00	100,00
D.07.01.03	Edifícios	3011	64.050,00	0,00	64.050,00	64.050,00	64.050,00	0,00	64.050,00	0,00	0,00	0,00	100,00
D.07.01.03.06	Segurança Social	3011	64.050,00	0,00	64.050,00	64.050,00	64.050,00	0,00	64.050,00	0,00	0,00	0,00	100,00
D.07.01.03.06.02	Conservação ou repar	3011	64.050,00	0,00	64.050,00	64.050,00	64.050,00	0,00	64.050,00	0,00	0,00	0,00	100,00

Data: 01.01.2016 até 31.12.2016

Data de execução: 06.04.2017

Com e Sem Fluxo Financeiro

## 7.1 - Controle Orçamental - Despesa

Ano: 2016

Econômica/Conta	Descrição	Orgânica	Dotações Corrigidas	Cativos	Cabimentos	Compromissos	Despesa-Ano	Despesa-Anos ant.	Despesa-Total	Dot.não compromet.	Saldo	Comprom. por pagar	Grau exec.org
4421110000	Edifício A.	3011	0,00	0,00	64.050,00	64.050,00	64.050,00	0,00	64.050,00	0,00	0,00	0,00	0,00
FU14008.01	N.rede água Vila Mar	3011	35.439,00	0,00	35.438,14	35.438,14	35.438,14	0,00	35.438,14	0,86	0,86	0,00	100,00
D	Despesas	3011	35.439,00	0,00	35.438,14	35.438,14	35.438,14	0,00	35.438,14	0,86	0,86	0,00	100,00
D.07	Aq. Bens de Capital	3011	35.439,00	0,00	35.438,14	35.438,14	35.438,14	0,00	35.438,14	0,86	0,86	0,00	100,00
D.07.01	Investimentos	3011	35.439,00	0,00	35.438,14	35.438,14	35.438,14	0,00	35.438,14	0,86	0,86	0,00	100,00
D.07.01.04	Construções diversas	3011	35.439,00	0,00	35.438,14	35.438,14	35.438,14	0,00	35.438,14	0,86	0,86	0,00	100,00
2723210000	Edifício A.	3011	0,00	0,00	35.438,14	35.438,14	35.438,14	0,00	35.438,14	0,00	0,00	0,00	0,00
FU14013.01	Pl.Seg.Incên. BVista	3011	0,00	0,00	0,00	0,00	0,00	0,00	0,00	0,00	0,00	0,00	0,00
D	Despesas	3011	0,00	0,00	0,00	0,00	0,00	0,00	0,00	0,00	0,00	0,00	0,00
D.07	Aq. Bens de Capital	3011	0,00	0,00	0,00	0,00	0,00	0,00	0,00	0,00	0,00	0,00	0,00
D.07.01	Investimentos	3011	0,00	0,00	0,00	0,00	0,00	0,00	0,00	0,00	0,00	0,00	0,00
D.07.01.04	Construções diversas	3011	0,00	0,00	0,00	0,00	0,00	0,00	0,00	0,00	0,00	0,00	0,00
2723210000	Edifício A.	3011	0,00	0,00	0,00	0,00	0,00	0,00	0,00	0,00	0,00	0,00	0,00
FU15004.01	Equip.Administrativo	3011	11.431,00	0,00	11.430,33	11.430,33	11.430,33	0,00	11.430,33	0,67	0,67	0,00	99,99
D	Despesas	3011	11.431,00	0,00	11.430,33	11.430,33	11.430,33	0,00	11.430,33	0,67	0,67	0,00	99,99
D.07	Aq. Bens de Capital	3011	11.431,00	0,00	11.430,33	11.430,33	11.430,33	0,00	11.430,33	0,67	0,67	0,00	99,99
D.07.01	Investimentos	3011	11.431,00	0,00	11.430,33	11.430,33	11.430,33	0,00	11.430,33	0,67	0,67	0,00	99,99
D.07.01.09	Equip.administrativo	3011	11.431,00	0,00	11.430,33	11.430,33	11.430,33	0,00	11.430,33	0,67	0,67	0,00	99,99
D.07.01.09.06	Segurança Social	3011	11.431,00	0,00	11.430,33	11.430,33	11.430,33	0,00	11.430,33	0,67	0,67	0,00	99,99
D.07.01.09.06.02	Eq. Adm - Outros	3011	11.431,00	0,00	11.430,33	11.430,33	11.430,33	0,00	11.430,33	0,67	0,67	0,00	99,99
4260000000	Equip. administrativo	3011	0,00	0,00	11.430,33	11.430,33	11.430,33	0,00	11.430,33	0,00	0,00	0,00	0,00
FU15006.01	Cons/Repar Div. Serv	3011	0,00	0,00	0,00	0,00	0,00	0,00	0,00	0,00	0,00	0,00	0,00
D	Despesas	3011	0,00	0,00	0,00	0,00	0,00	0,00	0,00	0,00	0,00	0,00	0,00
D.07	Aq. Bens de Capital	3011	0,00	0,00	0,00	0,00	0,00	0,00	0,00	0,00	0,00	0,00	0,00
D.07.01	Investimentos	3011	0,00	0,00	0,00	0,00	0,00	0,00	0,00	0,00	0,00	0,00	0,00
D.07.01.04	Construções diversas	3011	0,00	0,00	0,00	0,00	0,00	0,00	0,00	0,00	0,00	0,00	0,00
2723210000	Edifício A.	3011	0,00	0,00	0,00	0,00	0,00	0,00	0,00	0,00	0,00	0,00	0,00
FU16001.01	Equip. Informática	3011	72.670,00	0,00	9.688,05	9.688,05	9.688,05	0,00	9.688,05	62.981,95	62.981,95	0,00	13,33
D	Despesas	3011	72.670,00	0,00	9.688,05	9.688,05	9.688,05	0,00	9.688,05	62.981,95	62.981,95	0,00	13,33
D.07	Aq. Bens de Capital	3011	72.670,00	0,00	9.688,05	9.688,05	9.688,05	0,00	9.688,05	62.981,95	62.981,95	0,00	13,33
D.07.01	Investimentos	3011	72.670,00	0,00	9.688,05	9.688,05	9.688,05	0,00	9.688,05	62.981,95	62.981,95	0,00	13,33
D.07.01.07	Equipam.informática	3011	72.670,00	0,00	9.688,05	9.688,05	9.688,05	0,00	9.688,05	62.981,95	62.981,95	0,00	13,33
D.07.01.07.06	Segurança Social	3011	72.670,00	0,00	9.688,05	9.688,05	9.688,05	0,00	9.688,05	62.981,95	62.981,95	0,00	13,33
D.07.01.07.06.02	Outros	3011	72.670,00	0,00	9.688,05	9.688,05	9.688,05	0,00	9.688,05	62.981,95	62.981,95	0,00	13,33
4231000000	Equip. informático	3011	0,00	0,00	9.688,05	9.688,05	9.688,05	0,00	9.688,05	0,00	0,00	0,00	0,00
FU16002.01	Software Informático	3011	3.782,00	0,00	1.024,65	1.024,65	1.024,65	0,00	1.024,65	2.757,35	2.757,35	0,00	27,09
D	Despesas	3011	3.782,00	0,00	1.024,65	1.024,65	1.024,65	0,00	1.024,65	2.757,35	2.757,35	0,00	27,09
D.07	Aq. Bens de Capital	3011	3.782,00	0,00	1.024,65	1.024,65	1.024,65	0,00	1.024,65	2.757,35	2.757,35	0,00	27,09
D.07.01	Investimentos	3011	3.782,00	0,00	1.024,65	1.024,65	1.024,65	0,00	1.024,65	2.757,35	2.757,35	0,00	27,09
D.07.01.08	Software informático	3011	3.782,00	0,00	1.024,65	1.024,65	1.024,65	0,00	1.024,65	2.757,35	2.757,35	0,00	27,09
D.07.01.08.06	Segurança Social	3011	3.782,00	0,00	1.024,65	1.024,65	1.024,65	0,00	1.024,65	2.757,35	2.757,35	0,00	27,09
D.07.01.08.06.02	Outros	3011	3.782,00	0,00	1.024,65	1.024,65	1.024,65	0,00	1.024,65	2.757,35	2.757,35	0,00	27,09
4231000000	Equip. informático	3011	0,00	0,00	1.024,65	1.024,65	1.024,65	0,00	1.024,65	0,00	0,00	0,00	0,00
FU16003.01	Equipamento Básico	3011	64.584,00	0,00	64.562,33	64.562,33	64.562,33	0,00	64.562,33	21,67	21,67	0,00	99,97
D	Despesas	3011	64.584,00	0,00	64.562,33	64.562,33	64.562,33	0,00	64.562,33	21,67	21,67	0,00	99,97
D.07	Aq. Bens de Capital	3011	64.584,00	0,00	64.562,33	64.562,33	64.562,33	0,00	64.562,33	21,67	21,67	0,00	99,97

Data: 01.01.2016 até 31.12.2016

Data de execução: 06.04.2017

Com e Sem Fluxo Financeiro

## 7.1 - Controle Orçamental - Despesa

Ano: 2016

Econômica/Conta	Descrição	Orgânica	Dotações Corrigidas	Cativos	Cabimentos	Compromissos	Despesa-Ano	Despesa-Anos ant.	Despesa-Total	Dot.não compromet.	Saldo	Comprom. por pagar	Grau exec.org
D.07.01	Investimentos	3011	64.584,00	0,00	64.562,33	64.562,33	64.562,33	0,00	64.562,33	21,67	21,67	0,00	99,97
D.07.01.10	Equipamento básico	3011	64.584,00	0,00	64.562,33	64.562,33	64.562,33	0,00	64.562,33	21,67	21,67	0,00	99,97
D.07.01.10.06	Segurança Social	3011	64.584,00	0,00	64.562,33	64.562,33	64.562,33	0,00	64.562,33	21,67	21,67	0,00	99,97
D.07.01.10.06.02	Outros	3011	64.584,00	0,00	64.562,33	64.562,33	64.562,33	0,00	64.562,33	21,67	21,67	0,00	99,97
4232000000	Maquina e Equip. soc	3011	0,00	0,00	47.673,43	47.673,43	47.673,43	0,00	47.673,43	0,00	0,00	0,00	0,00
4234000000	Mobiliário	3011	0,00	0,00	784,01	784,01	784,01	0,00	784,01	0,00	0,00	0,00	0,00
4239000000	Outros	3011	0,00	0,00	16.104,89	16.104,89	16.104,89	0,00	16.104,89	0,00	0,00	0,00	0,00
FJ16004.01	Equipamento Administ	3011	50.831,00	0,00	11.101,64	11.101,64	11.101,64	0,00	11.101,64	39.729,36	39.729,36	0,00	21,84
D	Despesas	3011	50.831,00	0,00	11.101,64	11.101,64	11.101,64	0,00	11.101,64	39.729,36	39.729,36	0,00	21,84
D.07	Aq. Bens de Capital	3011	50.831,00	0,00	11.101,64	11.101,64	11.101,64	0,00	11.101,64	39.729,36	39.729,36	0,00	21,84
D.07.01	Investimentos	3011	50.831,00	0,00	11.101,64	11.101,64	11.101,64	0,00	11.101,64	39.729,36	39.729,36	0,00	21,84
D.07.01.09	Equip.administrativo	3011	50.831,00	0,00	11.101,64	11.101,64	11.101,64	0,00	11.101,64	39.729,36	39.729,36	0,00	21,84
D.07.01.09.06	Segurança Social	3011	50.831,00	0,00	11.101,64	11.101,64	11.101,64	0,00	11.101,64	39.729,36	39.729,36	0,00	21,84
D.07.01.09.06.02	Eq. Adm - Outros	3011	50.831,00	0,00	11.101,64	11.101,64	11.101,64	0,00	11.101,64	39.729,36	39.729,36	0,00	21,84
4260000000	Equip. administrativ	3011	0,00	0,00	11.101,64	11.101,64	11.101,64	0,00	11.101,64	0,00	0,00	0,00	0,00
FJ16005.01	Outros Investimentos	3011	2.051,00	0,00	2.050,13	2.050,13	2.050,13	0,00	2.050,13	0,87	0,87	0,00	99,96
D	Despesas	3011	2.051,00	0,00	2.050,13	2.050,13	2.050,13	0,00	2.050,13	0,87	0,87	0,00	99,96
D.07	Aq. Bens de Capital	3011	2.051,00	0,00	2.050,13	2.050,13	2.050,13	0,00	2.050,13	0,87	0,87	0,00	99,96
D.07.01	Investimentos	3011	2.051,00	0,00	2.050,13	2.050,13	2.050,13	0,00	2.050,13	0,87	0,87	0,00	99,96
D.07.01.15	Outros investimentos	3011	2.051,00	0,00	2.050,13	2.050,13	2.050,13	0,00	2.050,13	0,87	0,87	0,00	99,96
4290000000	Out. Imob. Corpóreas	3011	0,00	0,00	2.050,13	2.050,13	2.050,13	0,00	2.050,13	0,00	0,00	0,00	0,00
FJ16006.01	EP conservação/rep	3011	49.310,00	0,00	40.280,33	40.280,33	40.280,33	0,00	40.280,33	9.029,67	9.029,67	0,00	81,69
D	Despesas	3011	49.310,00	0,00	40.280,33	40.280,33	40.280,33	0,00	40.280,33	9.029,67	9.029,67	0,00	81,69
D.07	Aq. Bens de Capital	3011	49.310,00	0,00	40.280,33	40.280,33	40.280,33	0,00	40.280,33	9.029,67	9.029,67	0,00	81,69
D.07.01	Investimentos	3011	49.310,00	0,00	40.280,33	40.280,33	40.280,33	0,00	40.280,33	9.029,67	9.029,67	0,00	81,69
D.07.01.03	Edifícios	3011	25.093,00	0,00	25.092,06	25.092,06	25.092,06	0,00	25.092,06	0,94	0,94	0,00	100,00
D.07.01.03.06	Segurança Social	3011	25.093,00	0,00	25.092,06	25.092,06	25.092,06	0,00	25.092,06	0,94	0,94	0,00	100,00
D.07.01.03.06.02	Conservação ou repar	3011	25.093,00	0,00	25.092,06	25.092,06	25.092,06	0,00	25.092,06	0,94	0,94	0,00	100,00
4421110000	Edifício A.	3011	0,00	0,00	25.092,06	25.092,06	25.092,06	0,00	25.092,06	0,00	0,00	0,00	0,00
D.07.01.04	Construções diversas	3011	24.217,00	0,00	15.188,27	15.188,27	15.188,27	0,00	15.188,27	9.028,73	9.028,73	0,00	62,72
2723210000	Edifício A.	3011	0,00	0,00	15.188,27	15.188,27	15.188,27	0,00	15.188,27	0,00	0,00	0,00	0,00
FJ16007.01	EP rep. Lar Ilhéu	3011	85.858,00	0,00	85.857,10	85.857,10	85.857,10	0,00	85.857,10	0,90	0,90	0,00	100,00
D	Despesas	3011	85.858,00	0,00	85.857,10	85.857,10	85.857,10	0,00	85.857,10	0,90	0,90	0,00	100,00
D.07	Aq. Bens de Capital	3011	85.858,00	0,00	85.857,10	85.857,10	85.857,10	0,00	85.857,10	0,90	0,90	0,00	100,00
D.07.01	Investimentos	3011	85.858,00	0,00	85.857,10	85.857,10	85.857,10	0,00	85.857,10	0,90	0,90	0,00	100,00
D.07.01.04	Construções diversas	3011	85.858,00	0,00	85.857,10	85.857,10	85.857,10	0,00	85.857,10	0,90	0,90	0,00	100,00
2723210000	Edifício A.	3011	0,00	0,00	85.857,10	85.857,10	85.857,10	0,00	85.857,10	0,00	0,00	0,00	0,00
FJ16008.01	EP repavim.BelaVista	3011	41.115,00	0,00	41.114,56	41.114,56	41.114,56	0,00	41.114,56	0,44	0,44	0,00	100,00
D	Despesas	3011	41.115,00	0,00	41.114,56	41.114,56	41.114,56	0,00	41.114,56	0,44	0,44	0,00	100,00
D.07	Aq. Bens de Capital	3011	41.115,00	0,00	41.114,56	41.114,56	41.114,56	0,00	41.114,56	0,44	0,44	0,00	100,00
D.07.01	Investimentos	3011	41.115,00	0,00	41.114,56	41.114,56	41.114,56	0,00	41.114,56	0,44	0,44	0,00	100,00
D.07.01.04	Construções diversas	3011	41.115,00	0,00	41.114,56	41.114,56	41.114,56	0,00	41.114,56	0,44	0,44	0,00	100,00
2723210000	Edifício A.	3011	0,00	0,00	41.114,56	41.114,56	41.114,56	0,00	41.114,56	0,00	0,00	0,00	0,00
FJ16009.01	Trb.benef. St Isabel	3011	65.827,00	0,00	65.826,07	65.826,07	65.826,07	0,00	65.826,07	0,93	0,93	0,00	100,00
D	Despesas	3011	65.827,00	0,00	65.826,07	65.826,07	65.826,07	0,00	65.826,07	0,93	0,93	0,00	100,00
D.07	Aq. Bens de Capital	3011	65.827,00	0,00	65.826,07	65.826,07	65.826,07	0,00	65.826,07	0,93	0,93	0,00	100,00

Data: 01.01.2016 até 31.12.2016

Data de execução: 06.04.2017

Com e Sem Fluxo Financeiro

## 7.1 - Controlo Orçamental - Despesa

Ano: 2016

Económica/Conta	Descrição	Orgânica	Dotações Corrigidas	Cativos	Cabimentos	Compromissos	Despesa-Ano	Despesa-Anos ant.	Despesa-Total	Dot.não compromet.	Saldo	Comprom. por pagar	Grau exec.org
D.07.01	Investimentos	3011	65.827,00	0,00	65.826,07	65.826,07	65.826,07	0,00	65.826,07	0,93	0,93	0,00	100,00
D.07.01.04	Construções diversas	3011	65.827,00	0,00	65.826,07	65.826,07	65.826,07	0,00	65.826,07	0,93	0,93	0,00	100,00
2723210000	Edifício A.	3011	0,00	0,00	65.826,07	65.826,07	65.826,07	0,00	65.826,07	0,00	0,00	0,00	0,00
FJ16010.01	P.Em.Autop.V.Formoso	3011	1.219,00	0,00	0,00	0,00	0,00	0,00	0,00	1.219,00	1.219,00	0,00	0,00
D	Despesas	3011	1.219,00	0,00	0,00	0,00	0,00	0,00	0,00	1.219,00	1.219,00	0,00	0,00
D.07	Aq. Bens de Capital	3011	1.219,00	0,00	0,00	0,00	0,00	0,00	0,00	1.219,00	1.219,00	0,00	0,00
D.07.01	Investimentos	3011	1.219,00	0,00	0,00	0,00	0,00	0,00	0,00	1.219,00	1.219,00	0,00	0,00
D.07.01.04	Construções diversas	3011	1.219,00	0,00	0,00	0,00	0,00	0,00	0,00	1.219,00	1.219,00	0,00	0,00
2723210000	Edifício A.	3011	0,00	0,00	0,00	0,00	0,00	0,00	0,00	0,00	0,00	0,00	0,00
FJ16011.01	P.Em.Autop.B.Caminho	3011	1.214,00	0,00	0,00	0,00	0,00	0,00	0,00	1.214,00	1.214,00	0,00	0,00
D	Despesas	3011	1.214,00	0,00	0,00	0,00	0,00	0,00	0,00	1.214,00	1.214,00	0,00	0,00
D.07	Aq. Bens de Capital	3011	1.214,00	0,00	0,00	0,00	0,00	0,00	0,00	1.214,00	1.214,00	0,00	0,00
D.07.01	Investimentos	3011	1.214,00	0,00	0,00	0,00	0,00	0,00	0,00	1.214,00	1.214,00	0,00	0,00
D.07.01.04	Construções diversas	3011	1.214,00	0,00	0,00	0,00	0,00	0,00	0,00	1.214,00	1.214,00	0,00	0,00
2723210000	Edifício A.	3011	0,00	0,00	0,00	0,00	0,00	0,00	0,00	0,00	0,00	0,00	0,00
FJ16012.01	P.Em.Autop.Vl.Mar 68	3011	1.513,00	0,00	0,00	0,00	0,00	0,00	0,00	1.513,00	1.513,00	0,00	0,00
D	Despesas	3011	1.513,00	0,00	0,00	0,00	0,00	0,00	0,00	1.513,00	1.513,00	0,00	0,00
D.07	Aq. Bens de Capital	3011	1.513,00	0,00	0,00	0,00	0,00	0,00	0,00	1.513,00	1.513,00	0,00	0,00
D.07.01	Investimentos	3011	1.513,00	0,00	0,00	0,00	0,00	0,00	0,00	1.513,00	1.513,00	0,00	0,00
D.07.01.03	Edifícios	3011	1.513,00	0,00	0,00	0,00	0,00	0,00	0,00	1.513,00	1.513,00	0,00	0,00
D.07.01.03.06	Segurança Social	3011	1.513,00	0,00	0,00	0,00	0,00	0,00	0,00	1.513,00	1.513,00	0,00	0,00
D.07.01.03.06.02	Conservação ou repar	3011	1.513,00	0,00	0,00	0,00	0,00	0,00	0,00	1.513,00	1.513,00	0,00	0,00
4421110000	Edifício A.	3011	0,00	0,00	0,00	0,00	0,00	0,00	0,00	0,00	0,00	0,00	0,00
FJ16013.01	P.Em.Autop.Aconchego	3011	2.306,00	0,00	0,00	0,00	0,00	0,00	0,00	2.306,00	2.306,00	0,00	0,00
D	Despesas	3011	2.306,00	0,00	0,00	0,00	0,00	0,00	0,00	2.306,00	2.306,00	0,00	0,00
D.07	Aq. Bens de Capital	3011	2.306,00	0,00	0,00	0,00	0,00	0,00	0,00	2.306,00	2.306,00	0,00	0,00
D.07.01	Investimentos	3011	2.306,00	0,00	0,00	0,00	0,00	0,00	0,00	2.306,00	2.306,00	0,00	0,00
D.07.01.03	Edifícios	3011	2.306,00	0,00	0,00	0,00	0,00	0,00	0,00	2.306,00	2.306,00	0,00	0,00
D.07.01.03.06	Segurança Social	3011	2.306,00	0,00	0,00	0,00	0,00	0,00	0,00	2.306,00	2.306,00	0,00	0,00
D.07.01.03.06.02	Conservação ou repar	3011	2.306,00	0,00	0,00	0,00	0,00	0,00	0,00	2.306,00	2.306,00	0,00	0,00
4421110000	Edifício A.	3011	0,00	0,00	0,00	0,00	0,00	0,00	0,00	0,00	0,00	0,00	0,00
FJ16014.01	P.Em.Autop.Teresinha	3011	2.306,00	0,00	0,00	0,00	0,00	0,00	0,00	2.306,00	2.306,00	0,00	0,00
D	Despesas	3011	2.306,00	0,00	0,00	0,00	0,00	0,00	0,00	2.306,00	2.306,00	0,00	0,00
D.07	Aq. Bens de Capital	3011	2.306,00	0,00	0,00	0,00	0,00	0,00	0,00	2.306,00	2.306,00	0,00	0,00
D.07.01	Investimentos	3011	2.306,00	0,00	0,00	0,00	0,00	0,00	0,00	2.306,00	2.306,00	0,00	0,00
D.07.01.03	Edifícios	3011	2.306,00	0,00	0,00	0,00	0,00	0,00	0,00	2.306,00	2.306,00	0,00	0,00
D.07.01.03.06	Segurança Social	3011	2.306,00	0,00	0,00	0,00	0,00	0,00	0,00	2.306,00	2.306,00	0,00	0,00
D.07.01.03.06.02	Conservação ou repar	3011	2.306,00	0,00	0,00	0,00	0,00	0,00	0,00	2.306,00	2.306,00	0,00	0,00
4421110000	Edifício A.	3011	0,00	0,00	0,00	0,00	0,00	0,00	0,00	0,00	0,00	0,00	0,00
FJ16015.01	Equip. Quartos Ilhéu	3011	17.418,00	0,00	17.417,56	17.417,56	17.417,56	0,00	17.417,56	0,44	0,44	0,00	100,00
D	Despesas	3011	17.418,00	0,00	17.417,56	17.417,56	17.417,56	0,00	17.417,56	0,44	0,44	0,00	100,00
D.07	Aq. Bens de Capital	3011	17.418,00	0,00	17.417,56	17.417,56	17.417,56	0,00	17.417,56	0,44	0,44	0,00	100,00
D.07.01	Investimentos	3011	17.418,00	0,00	17.417,56	17.417,56	17.417,56	0,00	17.417,56	0,44	0,44	0,00	100,00
D.07.01.10	Equipamento básico	3011	17.418,00	0,00	17.417,56	17.417,56	17.417,56	0,00	17.417,56	0,44	0,44	0,00	100,00
D.07.01.10.06	Segurança Social	3011	17.418,00	0,00	17.417,56	17.417,56	17.417,56	0,00	17.417,56	0,44	0,44	0,00	100,00
D.07.01.10.06.02	Outros	3011	17.418,00	0,00	17.417,56	17.417,56	17.417,56	0,00	17.417,56	0,44	0,44	0,00	100,00

Data: 01.01.2016 até 31.12.2016

Data de execução: 06.04.2017

Com e Sem Fluxo Financeiro

## 7.1 - Controle Orçamental - Despesa

Ano: 2016

Econômica/Conta	Descrição	Orgânica	Dotações Corrigidas	Cativos	Cabimentos	Compromissos	Despesa-Ano	Despesa-Anos ant.	Despesa-Total	Dot.não compromet.	Saldo	Comprom. por pagar	Grau exec.org
	4232000000	Maquina e Equip. soc	0,00	0,00	17.417,56	17.417,56	17.417,56	0,00	17.417,56	0,00	0,00	0,00	0,00
FJ16016.01	Banco Aj.Técnic ISSM	3011	23.814,00	0,00	23.813,04	23.813,04	23.813,04	0,00	23.813,04	0,96	0,96	0,00	100,00
D	Despesas	3011	23.814,00	0,00	23.813,04	23.813,04	23.813,04	0,00	23.813,04	0,96	0,96	0,00	100,00
D.07	Aq. Bens de Capital	3011	23.814,00	0,00	23.813,04	23.813,04	23.813,04	0,00	23.813,04	0,96	0,96	0,00	100,00
D.07.01	Investimentos	3011	23.814,00	0,00	23.813,04	23.813,04	23.813,04	0,00	23.813,04	0,96	0,96	0,00	100,00
D.07.01.10	Equipamento básico	3011	23.814,00	0,00	23.813,04	23.813,04	23.813,04	0,00	23.813,04	0,96	0,96	0,00	100,00
D.07.01.10.06	Segurança Social	3011	23.814,00	0,00	23.813,04	23.813,04	23.813,04	0,00	23.813,04	0,96	0,96	0,00	100,00
D.07.01.10.06.02	Outros	3011	23.814,00	0,00	23.813,04	23.813,04	23.813,04	0,00	23.813,04	0,96	0,96	0,00	100,00
	4232000000	Maquina e Equip. soc	0,00	0,00	23.813,04	23.813,04	23.813,04	0,00	23.813,04	0,00	0,00	0,00	0,00
FJ16017.01	Equip. de Transporte	3011	136.162,00	0,00	0,00	0,00	0,00	0,00	0,00	136.162,00	136.162,00	0,00	0,00
D	Despesas	3011	136.162,00	0,00	0,00	0,00	0,00	0,00	0,00	136.162,00	136.162,00	0,00	0,00
D.07	Aq. Bens de Capital	3011	136.162,00	0,00	0,00	0,00	0,00	0,00	0,00	136.162,00	136.162,00	0,00	0,00
D.07.01	Investimentos	3011	136.162,00	0,00	0,00	0,00	0,00	0,00	0,00	136.162,00	136.162,00	0,00	0,00
D.07.01.06	Material transporte	3011	136.162,00	0,00	0,00	0,00	0,00	0,00	0,00	136.162,00	136.162,00	0,00	0,00
	4240000000	Equip. de transporte	0,00	0,00	0,00	0,00	0,00	0,00	0,00	0,00	0,00	0,00	0,00
FJ16030.01	Apoio a IPSS-Invest.	3011	85.000,00	0,00	83.550,00	83.550,00	83.550,00	0,00	83.550,00	1.450,00	1.450,00	0,00	98,29
D	Despesas	3011	85.000,00	0,00	83.550,00	83.550,00	83.550,00	0,00	83.550,00	1.450,00	1.450,00	0,00	98,29
D.08	Transfer. de capital	3011	85.000,00	0,00	83.550,00	83.550,00	83.550,00	0,00	83.550,00	1.450,00	1.450,00	0,00	98,29
D.08.07	Inst.s/fins lucrat.	3011	85.000,00	0,00	83.550,00	83.550,00	83.550,00	0,00	83.550,00	1.450,00	1.450,00	0,00	98,29
D.08.07.02	I.s/fins luc.-Ac.Soc	3011	85.000,00	0,00	83.550,00	83.550,00	83.550,00	0,00	83.550,00	1.450,00	1.450,00	0,00	98,29
	6912810000	IPSS.	0,00	0,00	83.550,00	83.550,00	83.550,00	0,00	83.550,00	0,00	0,00	0,00	0,00
T01.1001	Serviços Centrais	3011	67.046.311,68	0,00	47.467.243,47	47.467.243,47	47.467.243,47	0,00	47.467.243,47	19.579.068,21	19.579.068,21	0,00	70,80
D	Despesas	3011	67.046.311,68	0,00	47.467.243,47	47.467.243,47	47.467.243,47	0,00	47.467.243,47	19.579.068,21	19.579.068,21	0,00	70,80
D.04	Transferên.correntes	3011	67.046.311,68	0,00	47.467.243,47	47.467.243,47	47.467.243,47	0,00	47.467.243,47	19.579.068,21	19.579.068,21	0,00	70,80
D.04.06	Segurança Social	3011	67.046.311,68	0,00	47.467.243,47	47.467.243,47	47.467.243,47	0,00	47.467.243,47	19.579.068,21	19.579.068,21	0,00	70,80
D.04.06.00	Segurança Social	3011	67.046.311,68	0,00	47.467.243,47	47.467.243,47	47.467.243,47	0,00	47.467.243,47	19.579.068,21	19.579.068,21	0,00	70,80
D.04.06.00.01	Inst.Gest.Fin.S.S.	3011	67.046.311,68	0,00	47.467.243,47	47.467.243,47	47.467.243,47	0,00	47.467.243,47	19.579.068,21	19.579.068,21	0,00	70,80
D.04.06.00.01.10	Excedentes Regiões	3011	0,00	0,00	47.467.243,47	47.467.243,47	47.467.243,47	0,00	47.467.243,47	47.467.243,47	47.467.243,47	0,00	0,00
	6311511210	Excedentes nas RA's	0,00	0,00	47.467.243,47	47.467.243,47	47.467.243,47	0,00	47.467.243,47	0,00	0,00	0,00	0,00
T01.2001	Serv.Centrais-ISSS	3011	35.523,00	0,00	25.242,49	25.242,49	25.242,49	0,00	25.242,49	10.280,51	10.280,51	0,00	71,06
D	Despesas	3011	35.523,00	0,00	25.242,49	25.242,49	25.242,49	0,00	25.242,49	10.280,51	10.280,51	0,00	71,06
D.04	Transferên.correntes	3011	35.523,00	0,00	25.242,49	25.242,49	25.242,49	0,00	25.242,49	10.280,51	10.280,51	0,00	71,06
D.04.06	Segurança Social	3011	35.523,00	0,00	25.242,49	25.242,49	25.242,49	0,00	25.242,49	10.280,51	10.280,51	0,00	71,06
D.04.06.00	Segurança Social	3011	35.523,00	0,00	25.242,49	25.242,49	25.242,49	0,00	25.242,49	10.280,51	10.280,51	0,00	71,06
D.04.06.00.02	Outras Instat.S.S.	3011	35.523,00	0,00	25.242,49	25.242,49	25.242,49	0,00	25.242,49	10.280,51	10.280,51	0,00	71,06
D.04.06.00.02.09	Outras Prestações	3011	0,00	0,00	25.242,49	25.242,49	25.242,49	0,00	25.242,49	25.242,49	25.242,49	0,00	0,00
	6311521190	Outras prestações	0,00	0,00	25.242,49	25.242,49	25.242,49	0,00	25.242,49	0,00	0,00	0,00	0,00
	TOTAL FUNDOS	3011	231.478.260,31	0,00	206.507.013,97	206.507.013,97	206.500.915,27	6.098,70	206.507.013,97	24.971.246,34	24.971.246,34	0,00	3.398,65

Orgânica: 3011  
 Exercício: 2016  
 Data de Lançamento: 01-01-2016 até 31-12-2016  
 Data de Execução: 07-04-2017

Emp	Código FF	Fonte de Financiamento	Subfonte	Fundos	Econômica	Dotações Corrigidas	Cativos	Cabimentos	Compromissos	Despesa-Ano	Despesa-Anos ant.	Despesa-Total	Dot.não compromet.	Saldo	Comprom. por pagar	Grau exec.org
3011	142	Receitas Próprias				231.478.260,31	0,00	206.507.013,97	206.507.013,97	206.500.915,27	6.098,70	206.507.013,97	24.971.246,34	24.971.246,34	0,00	89,21
3011	142	Receitas Próprias	OSS			231.478.260,31	0,00	206.507.013,97	206.507.013,97	206.500.915,27	6.098,70	206.507.013,97	24.971.246,34	24.971.246,34	0,00	89,21
3011	142	Receitas Próprias	OSS	AS1302	D.01.02.14	3.024,00	0,00	2.512,86	2.512,86	2.512,86	0,00	2.512,86	511,14	511,14	0,00	83,10
3011	142	Receitas Próprias	OSS		D.01.03.05.01	8.564,00	0,00	8.563,74	8.563,74	8.563,74	0,00	8.563,74	0,26	0,26	0,00	100,00
3011	142	Receitas Próprias	OSS	AS1302	D.04.07.03.02.06	66.545,00	0,00	66.544,92	66.544,92	66.544,92	0,00	66.544,92	0,08	0,08	0,00	100,00
3011	142	Receitas Próprias	OSS		D.01.01.03.01	44.581,00	0,00	44.580,49	44.580,49	44.580,49	0,00	44.580,49	0,51	0,51	0,00	100,00
3011	142	Receitas Próprias	OSS	AS1302	D.01.01.14.02	3.716,00	0,00	3.715,10	3.715,10	3.715,10	0,00	3.715,10	0,90	0,90	0,00	99,98
3011	142	Receitas Próprias	OSS		D.01.01.14.01	4.488,00	0,00	4.487,08	4.487,08	4.487,08	0,00	4.487,08	0,92	0,92	0,00	99,98
3011	142	Receitas Próprias	OSS	AS1302	D.01.03.05.02	3.579,00	0,00	3.578,89	3.578,89	3.578,89	0,00	3.578,89	0,11	0,11	0,00	100,00
3011	142	Receitas Próprias	OSS		D.01.01.13	2.503,00	0,00	2.476,60	2.476,60	2.476,60	0,00	2.476,60	26,40	26,40	0,00	98,95
3011	142	Receitas Próprias	OSS	DAll1001	D.04.08.03.01.01	6.656.468,00	0,00	6.525.116,67	6.525.116,67	6.525.116,59	0,08	6.525.116,67	131.351,33	131.351,33	0,00	98,03
3011	142	Receitas Próprias	OSS		D.04.07.02.02	500.000,00	0,00	452.406,48	452.406,48	452.406,48	0,00	452.406,48	47.593,52	47.593,52	0,00	90,48
3011	142	Receitas Próprias	OSS	DAll1002	D.04.08.03.11	11.200.000,00	0,00	10.832.358,04	10.832.358,04	10.832.358,04	0,00	10.832.358,04	367.641,96	367.641,96	0,00	96,72
3011	142	Receitas Próprias	OSS	DAll1004	D.01.02.06	206,00	0,00	205,59	205,59	205,59	0,00	205,59	0,41	0,41	0,00	99,80
3011	142	Receitas Próprias	OSS		D.01.03.05.01	18.761,00	0,00	17.843,62	17.843,62	17.843,62	0,00	17.843,62	917,38	917,38	0,00	95,11
3011	142	Receitas Próprias	OSS	DAll1004	D.01.03.03	1.749,00	0,00	1.451,03	1.451,03	1.451,03	0,00	1.451,03	297,97	297,97	0,00	82,96
3011	142	Receitas Próprias	OSS		D.01.01.03.01	77.827,00	0,00	67.457,14	67.457,14	67.457,14	0,00	67.457,14	10.369,86	10.369,86	0,00	86,68
3011	142	Receitas Próprias	OSS	DAll1004	D.01.01.14.01	13.182,00	0,00	5.467,08	5.467,08	5.467,08	0,00	5.467,08	7.714,92	7.714,92	0,00	41,47
3011	142	Receitas Próprias	OSS		D.01.03.05.02	8.661,00	0,00	847,90	847,90	847,90	0,00	847,90	7.813,10	7.813,10	0,00	9,79
3011	142	Receitas Próprias	OSS	DAll1004	D.01.01.14.02	12.987,00	0,00	5.571,83	5.571,83	5.571,83	0,00	5.571,83	7.415,17	7.415,17	0,00	42,90
3011	142	Receitas Próprias	OSS		D.01.02.14	3.579,00	0,00	2.489,90	2.489,90	2.489,90	0,00	2.489,90	1.089,10	1.089,10	0,00	69,57
3011	142	Receitas Próprias	OSS	DAll1004	D.01.01.13	9.666,00	0,00	4.697,00	4.697,00	4.697,00	0,00	4.697,00	4.969,00	4.969,00	0,00	48,59
3011	142	Receitas Próprias	OSS	DAll1007	D.04.08.03.01.11	106.000,00	0,00	98.044,03	98.044,03	97.714,28	329,75	98.044,03	7.955,97	7.955,97	0,00	92,49
3011	142	Receitas Próprias	OSS		D.04.08.03.01.03	578.500,00	0,00	559.283,76	559.283,76	559.282,85	0,91	559.283,76	19.216,24	19.216,24	0,00	96,68
3011	142	Receitas Próprias	OSS	DAll1007	D.04.08.03.01.02	5.620,00	0,00	4.962,31	4.962,31	4.958,55	3,76	4.962,31	657,69	657,69	0,00	88,30
3011	142	Receitas Próprias	OSS	DAll1014	D.04.08.03.13	381.983,00	0,00	313.013,62	313.013,62	313.013,62	0,00	313.013,62	68.969,38	68.969,38	0,00	81,94
3011	142	Receitas Próprias	OSS	DAll1016	D.04.08.03.14	12.069,00	0,00	988,67	988,67	988,67	0,00	988,67	11.080,33	11.080,33	0,00	8,19
3011	142	Receitas Próprias	OSS	DAll12001	D.04.08.05.01.01	17.042.323,00	0,00	16.242.697,17	16.242.697,17	16.242.479,86	217,31	16.242.697,17	799.625,83	799.625,83	0,00	95,31
3011	142	Receitas Próprias	OSS		D.04.08.06.01.05	1.195.767,00	0,00	1.134.805,05	1.134.805,05	1.134.769,97	35,08	1.134.805,05	60.961,95	60.961,95	0,00	94,90
3011	142	Receitas Próprias	OSS	DAll12001	D.04.08.05.01.02	49.100,00	0,00	32.720,58	32.720,58	32.720,58	0,00	32.720,58	16.379,42	16.379,42	0,00	66,64
3011	142	Receitas Próprias	OSS		D.04.08.06.01.04	267.459,00	0,00	266.299,20	266.299,20	266.299,20	0,00	266.299,20	1.159,80	1.159,80	0,00	99,57
3011	142	Receitas Próprias	OSS	DAll12001	D.04.08.06.01.03	280.819,00	0,00	280.818,65	280.818,65	280.818,65	0,00	280.818,65	0,35	0,35	0,00	100,00
3011	142	Receitas Próprias	OSS		D.04.08.06.01.01	3.181.934,00	0,00	3.138.974,01	3.138.974,01	3.138.839,34	134,67	3.138.974,01	42.959,99	42.959,99	0,00	98,65
3011	142	Receitas Próprias	OSS	DAll12001	D.04.08.06.01.02	42.000,00	0,00	0,00	0,00	0,00	0,00	42.000,00	42.000,00	0,00	0,00	
3011	142	Receitas Próprias	OSS	DAll13001	D.04.08.04.01.02	215.000,00	0,00	200.987,36	200.987,36	200.987,36	0,00	200.987,36	14.012,64	14.012,64	0,00	93,48
3011	142	Receitas Próprias	OSS	DAll13003	D.04.07.03.01.99	17.735.000,00	0,00	17.639.137,62	17.639.137,62	17.639.137,62	0,00	17.639.137,62	95.862,38	95.862,38	0,00	99,46
3011	142	Receitas Próprias	OSS	DAll13004	D.01.01.12	12.274,00	0,00	12.270,36	12.270,36	12.270,36	0,00	12.270,36	3,64	3,64	0,00	99,97
3011	142	Receitas Próprias	OSS		D.02.01.11	12.319,00	0,00	12.193,38	12.193,38	12.193,38	0,00	12.193,38	125,62	125,62	0,00	98,98
3011	142	Receitas Próprias	OSS	DAll13004	D.02.02.13	25.800,00	0,00	21.182,85	21.182,85	21.182,85	0,00	21.182,85	4.617,15	4.617,15	0,00	82,10
3011	142	Receitas Próprias	OSS		D.01.02.14	114.203,00	0,00	104.960,92	104.960,92	104.960,92	0,00	104.960,92	9.242,08	9.242,08	0,00	91,91
3011	142	Receitas Próprias	OSS	DAll13004	D.01.03.03	101.824,00	0,00	101.806,75	101.806,75	101.806,75	0,00	101.806,75	17,25	17,25	0,00	99,98
3011	142	Receitas Próprias	OSS		D.01.01.13	981.936,00	0,00	941.893,68	941.893,68	941.893,68	0,00	941.893,68	40.042,32	40.042,32	0,00	95,92
3011	142	Receitas Próprias	OSS	DAll13004	D.01.01.14.01	785.232,00	0,00	767.781,47	767.781,47	767.781,47	0,00	767.781,47	17.450,53	17.450,53	0,00	97,78
3011	142	Receitas Próprias	OSS		D.01.01.14.02	820.524,00	0,00	812.554,12	812.554,12	812.554,12	0,00	812.554,12	7.969,88	7.969,88	0,00	99,03
3011	142	Receitas Próprias	OSS	DAll13004	D.02.02.03.02	124.238,00	0,00	79.320,78	79.320,78	79.320,78	0,00	79.320,78	44.917,22	44.917,22	0,00	63,85
3011	142	Receitas Próprias	OSS		D.01.02.02	5.547,00	0,00	4.579,61	4.579,61	4.579,61	0,00	4.579,61	967,39	967,39	0,00	82,56
3011	142	Receitas Próprias	OSS	DAll13004	D.01.01.03.04	60.000,00	0,00	0,00	0,00	0,00	0,00	60.000,00	60.000,00	0,00	0,00	
3011	142	Receitas Próprias	OSS		D.02.02.12.02	19.824,00	0,00	14.683,83	14.683,83	14.683,83	0,00	14.683,83	5.140,17	5.140,17	0,00	74,07
3011	142	Receitas Próprias	OSS	DAll13004	D.01.02.08	14.298,00	0,00	14.294,33	14.294,33	14.294,33	0,00	14.294,33	3,67	3,67	0,00	99,97
3011	142	Receitas Próprias	OSS		D.01.03.04	6.873,00	0,00	6.869,21	6.869,21	6.869,21	0,00	6.869,21	3,79	3,79	0,00	99,94
3011	142	Receitas Próprias	OSS	DAll13004	D.02.02.20.02	5.771,00	0,00	841,90	841,90	841,90	0,00	841,90	4.929,10	4.929,10	0,00	14,59
3011	142	Receitas Próprias	OSS		D.02.02.01	590.030,00	0,00	580.345,25	580.345,25	580.345,25	0,00	580.345,25	9.684,75	9.684,75	0,00	98,36

Orgânica: 3011  
 Exercício: 2016  
 Data de Lançamento: 01-01-2016 até 31-12-2016  
 Data de Execução: 07-04-2017

Emp	Código FF	Fonte de Financiamento	Subfonte	Fundos	Económica	Dotações Corrigidas	Cativos	Cabimentos	Compromissos	Despesa-Ano	Despesa-Anos ant.	Despesa-Total	Dot.não compromet.	Saldo	Comprom. por pagar	Grau exec.org
3011	142	Receitas Próprias	OSS	DAll13004	D.02.01.06	115.180,00	0,00	84.497,61	84.497,61	84.497,61	0,00	84.497,61	30.682,39	30.682,39	0,00	73,36
3011	142	Receitas Próprias	OSS		D.01.02.11	398.942,00	0,00	398.940,34	398.940,34	398.940,34	0,00	398.940,34	1,66	1,66	0,00	100,00
3011	142	Receitas Próprias	OSS	DAll13004	D.02.02.19.99	49.530,00	0,00	46.580,56	46.580,56	46.580,56	0,00	46.580,56	2.949,44	2.949,44	0,00	94,05
3011	142	Receitas Próprias	OSS		D.06.02.01.01	0,00	0,00	0,00	0,00	0,00	0,00	0,00	0,00	0,00	0,00	0,00
3011	142	Receitas Próprias	OSS	DAll13004	D.06.02.01.99	1.462,00	0,00	901,45	901,45	901,45	0,00	901,45	560,55	560,55	0,00	61,66
3011	142	Receitas Próprias	OSS		D.02.01.14	52.011,00	0,00	41.972,17	41.972,17	41.972,17	0,00	41.972,17	10.038,83	10.038,83	0,00	80,70
3011	142	Receitas Próprias	OSS	DAll13004	D.02.02.22	39.334,00	0,00	38.303,95	38.303,95	38.303,95	0,00	38.303,95	1.030,05	1.030,05	0,00	97,38
3011	142	Receitas Próprias	OSS		D.02.02.09.99	39.391,00	0,00	37.107,78	37.107,78	37.107,78	0,00	37.107,78	2.283,22	2.283,22	0,00	94,20
3011	142	Receitas Próprias	OSS	DAll13004	D.02.02.25	1.171.320,00	0,00	1.017.881,23	1.017.881,23	1.017.881,23	0,00	1.017.881,23	153.438,77	153.438,77	0,00	86,90
3011	142	Receitas Próprias	OSS		D.02.01.17	14.409,00	0,00	12.627,63	12.627,63	12.627,63	0,00	12.627,63	1.781,37	1.781,37	0,00	87,64
3011	142	Receitas Próprias	OSS	DAll13004	D.02.01.10	162.657,00	0,00	153.893,82	153.893,82	153.893,82	0,00	153.893,82	8.763,18	8.763,18	0,00	94,61
3011	142	Receitas Próprias	OSS		D.01.02.04	215.935,00	0,00	139.815,06	139.815,06	139.815,06	0,00	139.815,06	76.119,94	76.119,94	0,00	64,75
3011	142	Receitas Próprias	OSS	DAll13004	D.02.01.20	23.875,00	0,00	22.865,43	22.865,43	22.865,43	0,00	22.865,43	1.009,57	1.009,57	0,00	95,77
3011	142	Receitas Próprias	OSS		D.02.02.04.02	15.961,00	0,00	15.960,96	15.960,96	15.960,96	0,00	15.960,96	0,04	0,04	0,00	100,00
3011	142	Receitas Próprias	OSS	DAll13004	D.02.01.15	3.201,00	0,00	1.813,98	1.813,98	1.813,98	0,00	1.813,98	1.387,02	1.387,02	0,00	56,67
3011	142	Receitas Próprias	OSS		D.02.01.12	24.388,00	0,00	12.132,94	12.132,94	12.132,94	0,00	12.132,94	12.255,06	12.255,06	0,00	49,75
3011	142	Receitas Próprias	OSS	DAll13004	D.01.03.06	40.863,00	0,00	38.175,19	38.175,19	38.175,19	0,00	38.175,19	2.687,81	2.687,81	0,00	93,42
3011	142	Receitas Próprias	OSS		D.01.01.03.01	9.590.452,00	0,00	9.585.644,21	9.585.644,21	9.585.644,21	0,00	9.585.644,21	4.807,79	4.807,79	0,00	99,95
3011	142	Receitas Próprias	OSS	DAll13004	D.02.02.02	218.624,00	0,00	204.033,65	204.033,65	204.033,65	0,00	204.033,65	14.590,35	14.590,35	0,00	93,33
3011	142	Receitas Próprias	OSS		D.02.02.10	34.106,00	0,00	27.843,84	27.843,84	27.843,84	0,00	27.843,84	6.262,16	6.262,16	0,00	81,64
3011	142	Receitas Próprias	OSS	DAll13004	D.02.01.21	46.619,00	0,00	39.036,44	39.036,44	39.036,44	0,00	39.036,44	7.582,56	7.582,56	0,00	83,74
3011	142	Receitas Próprias	OSS		D.02.01.07	5.914,00	0,00	3.689,69	3.689,69	3.689,69	0,00	3.689,69	2.224,31	2.224,31	0,00	62,39
3011	142	Receitas Próprias	OSS	DAll13004	D.02.02.18	234.990,00	0,00	220.213,91	220.213,91	220.213,91	0,00	220.213,91	14.776,09	14.776,09	0,00	93,71
3011	142	Receitas Próprias	OSS		D.01.03.05.01	2.524.489,00	0,00	2.506.490,45	2.506.490,45	2.506.490,45	0,00	2.506.490,45	17.998,55	17.998,55	0,00	99,29
3011	142	Receitas Próprias	OSS	DAll13004	D.02.01.04	363.290,00	0,00	329.826,33	329.826,33	329.826,33	0,00	329.826,33	33.463,67	33.463,67	0,00	90,79
3011	142	Receitas Próprias	OSS		D.01.01.08	10.204,00	0,00	10.203,47	10.203,47	10.203,47	0,00	10.203,47	0,53	0,53	0,00	99,99
3011	142	Receitas Próprias	OSS	DAll13004	D.01.01.11	29.308,00	0,00	29.253,52	29.253,52	29.253,52	0,00	29.253,52	54,48	54,48	0,00	99,81
3011	142	Receitas Próprias	OSS		D.05.07.01.01	0,00	0,00	0,00	0,00	0,00	0,00	0,00	0,00	0,00	0,00	0,00
3011	142	Receitas Próprias	OSS	DAll13004	D.01.03.10.99	6.296,00	0,00	1.257,66	1.257,66	1.257,66	0,00	1.257,66	5.038,34	5.038,34	0,00	19,98
3011	142	Receitas Próprias	OSS		D.01.03.05.02	285.280,00	0,00	261.450,32	261.450,32	261.450,32	0,00	261.450,32	23.829,68	23.829,68	0,00	91,65
3011	142	Receitas Próprias	OSS	DAll13004	D.01.02.05	3.183,00	0,00	3.040,65	3.040,65	3.040,65	0,00	3.040,65	142,35	142,35	0,00	95,53
3011	142	Receitas Próprias	OSS		D.02.01.02	282.016,00	0,00	228.370,29	228.370,29	228.370,29	0,00	228.370,29	53.645,71	53.645,71	0,00	80,98
3011	142	Receitas Próprias	OSS	DAll13004	D.01.03.10.01	26.322,00	0,00	26.086,97	26.086,97	26.086,97	0,00	26.086,97	235,03	235,03	0,00	99,11
3011	142	Receitas Próprias	OSS		D.02.01.08	12.410,00	0,00	11.156,71	11.156,71	11.156,71	0,00	11.156,71	1.253,29	1.253,29	0,00	89,90
3011	142	Receitas Próprias	OSS	DAll13004	D.01.02.06	2.110,00	0,00	1.531,24	1.531,24	1.531,24	0,00	1.531,24	578,76	578,76	0,00	72,57
3011	142	Receitas Próprias	OSS		D.02.02.15.99	12.132,00	0,00	11.650,06	11.650,06	11.650,06	0,00	11.650,06	481,94	481,94	0,00	96,03
3011	142	Receitas Próprias	OSS	DAll13004	D.06.02.03	35.280,00	0,00	33.708,86	33.708,86	33.708,86	0,00	33.708,86	1.571,14	1.571,14	0,00	95,55
3011	142	Receitas Próprias	OSS		D.02.01.09	3.906,00	0,00	2.909,75	2.909,75	2.909,75	0,00	2.909,75	996,25	996,25	0,00	74,49
3011	142	Receitas Próprias	OSS	DAll13004	D.02.02.17	4.867,00	0,00	4.634,50	4.634,50	4.634,50	0,00	4.634,50	232,50	232,50	0,00	95,22
3011	142	Receitas Próprias	OSS		D.07.01.04	0,00	0,00	0,00	0,00	0,00	0,00	0,00	0,00	0,00	0,00	0,00
3011	142	Receitas Próprias	OSS	DAll13004	D.07.01.06	15.000,00	0,00	0,00	0,00	0,00	0,00	0,00	15.000,00	15.000,00	0,00	0,00
3011	142	Receitas Próprias	OSS		D.07.01.07.06.02	14.000,00	0,00	0,00	0,00	0,00	0,00	0,00	14.000,00	14.000,00	0,00	0,00
3011	142	Receitas Próprias	OSS	DAll13004	D.07.01.10.06.02	100.000,00	0,00	0,00	0,00	0,00	0,00	0,00	100.000,00	100.000,00	0,00	0,00
3011	142	Receitas Próprias	OSS		D.02.01.18	0,00	0,00	0,00	0,00	0,00	0,00	0,00	0,00	0,00	0,00	0,00
3011	142	Receitas Próprias	OSS	DAll13004	D.01.02.10	50,00	0,00	0,00	0,00	0,00	0,00	0,00	50,00	50,00	0,00	0,00
3011	142	Receitas Próprias	OSS	DAll13008	D.04.07.03.01.99	1.124.398,63	0,00	1.124.398,63	1.124.398,63	1.124.398,63	0,00	1.124.398,63	0,00	0,00	0,00	100,00
3011	142	Receitas Próprias	OSS	DAll13009	D.01.03.05.01	26.181,00	0,00	20.712,38	20.712,38	20.712,38	0,00	20.712,38	5.468,62	5.468,62	0,00	79,11
3011	142	Receitas Próprias	OSS		D.01.01.14.01	33.501,00	0,00	6.213,30	6.213,30	6.213,30	0,00	6.213,30	27.287,70	27.287,70	0,00	18,55
3011	142	Receitas Próprias	OSS	DAll13009	D.01.01.14.02	33.501,00	0,00	6.230,52	6.230,52	6.230,52	0,00	6.230,52	27.270,48	27.270,48	0,00	18,60
3011	142	Receitas Próprias	OSS		D.01.01.13	6.606,00	0,00	3.796,03	3.796,03	3.796,03	0,00	3.796,03	2.809,97	2.809,97	0,00	57,46
3011	142	Receitas Próprias	OSS	DAll13009	D.01.02.04	539,00	0,00	31,11	31,11	31,11	0,00	31,11	507,89	507,89	0,00	5,77
3011	142	Receitas Próprias	OSS		D.01.01.03.01	90.260,00	0,00	74.896,36	74.896,36	74.896,36	0,00	74.896,36	15.363,64	15.363,64	0,00	82,98



Orgânica: 3011  
 Exercício: 2016  
 Data de Lançamento: 01-01-2016 até 31-12-2016  
 Data de Execução: 07-04-2017

Emp	Código FF	Fonte de Financiamento	Subfonte	Fundos	Económica	Dotações Corrigidas	Cativos	Cabimentos	Compromissos	Despesa-Ano	Despesa-Anos ant.	Despesa-Total	Dot.não compromet.	Saldo	Comprom. por pagar	Grau exec.org
3011	142	Receitas Próprias	OSS	DA113015	D.04.08.04.01.14	545.000,00	0,00	524.866,20	524.866,20	524.866,20	0,00	524.866,20	20.133,80	20.133,80	0,00	96,31
3011	142	Receitas Próprias	OSS	DA113018	D.04.07.03.02.25	1.291.619,00	0,00	1.291.619,00	1.291.619,00	1.291.619,00	0,00	1.291.619,00	0,00	0,00	0,00	100,00
3011	142	Receitas Próprias	OSS	DA113019	D.04.08.04.01.03	4.157.300,00	0,00	4.129.532,89	4.129.532,89	4.129.532,89	0,00	4.129.532,89	27.767,11	27.767,11	0,00	99,33
3011	142	Receitas Próprias	OSS	DA123001	D.07.01.09.06.01	0,00	0,00	0,00	0,00	0,00	0,00	0,00	0,00	0,00	0,00	0,00
3011	142	Receitas Próprias	OSS	DA123001	D.08.07.02	582.100,00	0,00	406.199,42	406.199,42	406.199,42	0,00	406.199,42	175.900,58	175.900,58	0,00	69,78
3011	142	Receitas Próprias	OSS	DA123001	D.07.01.03.06.02	0,00	0,00	0,00	0,00	0,00	0,00	0,00	0,00	0,00	0,00	0,00
3011	142	Receitas Próprias	OSS	DA123001	D.07.01.04	0,00	0,00	0,00	0,00	0,00	0,00	0,00	0,00	0,00	0,00	0,00
3011	142	Receitas Próprias	OSS	DA123001	D.07.01.09.06.02	0,00	0,00	0,00	0,00	0,00	0,00	0,00	0,00	0,00	0,00	0,00
3011	142	Receitas Próprias	OSS	DA123001	D.07.01.10.06.02	0,00	0,00	0,00	0,00	0,00	0,00	0,00	0,00	0,00	0,00	0,00
3011	142	Receitas Próprias	OSS	DA211001	D.04.08.09.01.10	0,00	0,00	0,00	0,00	0,00	0,00	0,00	0,00	0,00	0,00	0,00
3011	142	Receitas Próprias	OSS	DA211001	D.04.08.10.02	30.577,00	0,00	27.603,20	27.603,20	27.603,20	0,00	27.603,20	2.973,80	2.973,80	0,00	90,27
3011	142	Receitas Próprias	OSS	DA211001	D.04.08.09.01.02	32.402,00	0,00	22.094,40	22.094,40	22.094,40	0,00	22.094,40	10.307,60	10.307,60	0,00	68,19
3011	142	Receitas Próprias	OSS	DA211001	D.04.08.09.01.11	0,00	0,00	0,00	0,00	0,00	0,00	0,00	0,00	0,00	0,00	0,00
3011	142	Receitas Próprias	OSS	DA211001	D.04.08.09.01.13	1.070.000,00	0,00	769.602,01	769.602,01	769.602,01	0,00	769.602,01	300.397,99	300.397,99	0,00	71,93
3011	142	Receitas Próprias	OSS	DA211001	D.04.08.09.01.05	29.952.010,00	0,00	29.446.302,21	29.446.302,21	29.446.302,21	1.203,81	29.446.302,21	505.707,79	505.707,79	0,00	98,31
3011	142	Receitas Próprias	OSS	DA211001	D.04.08.09.01.03	10.731.697,00	0,00	10.495.640,09	10.495.640,09	10.495.640,09	1.579,04	10.495.640,09	236.056,91	236.056,91	0,00	97,80
3011	142	Receitas Próprias	OSS	DA211001	D.04.08.09.01.20	7.990,00	0,00	4.046,44	4.046,44	4.046,44	0,00	4.046,44	3.943,56	3.943,56	0,00	50,64
3011	142	Receitas Próprias	OSS	DA211001	D.04.08.09.01.01	13.150.000,00	0,00	12.518.731,50	12.518.731,50	12.518.731,50	2.063,62	12.518.731,50	631.268,50	631.268,50	0,00	95,20
3011	142	Receitas Próprias	OSS	DA211001.5	D.04.03.05.03	800.473,00	0,00	751.811,32	751.811,32	751.811,32	0,00	751.811,32	48.661,68	48.661,68	0,00	93,92
3011	142	Receitas Próprias	OSS	DA211003	D.06.02.03	205.000,00	0,00	190.159,02	190.159,02	190.159,02	0,00	190.159,02	14.840,98	14.840,98	0,00	92,76
3011	142	Receitas Próprias	OSS	DA211004	D.04.08.08.01.02	494.370,00	0,00	364.380,51	364.380,51	364.380,51	0,00	364.380,51	129.989,49	129.989,49	0,00	73,71
3011	142	Receitas Próprias	OSS	DA211005	D.04.04.02.02	9.823.521,00	0,00	9.823.521,00	9.823.521,00	9.823.521,00	0,00	9.823.521,00	0,00	0,00	0,00	100,00
3011	142	Receitas Próprias	OSS	DA311001	D.01.01.03.01	4.823.682,00	0,00	4.823.234,48	4.823.234,48	4.823.234,48	0,00	4.823.234,48	447,52	447,52	0,00	99,99
3011	142	Receitas Próprias	OSS	DA311001	D.02.02.25	159.435,00	0,00	153.676,43	153.676,43	153.676,43	0,00	153.676,43	5.758,57	5.758,57	0,00	96,39
3011	142	Receitas Próprias	OSS	DA311001	D.03.05.02.01	885,00	0,00	216,69	216,69	216,69	0,00	216,69	668,31	668,31	0,00	24,48
3011	142	Receitas Próprias	OSS	DA311001	D.03.06.01.01	551,00	0,00	6,70	6,70	6,70	0,00	6,70	544,30	544,30	0,00	1,22
3011	142	Receitas Próprias	OSS	DA311001	D.06.02.01.99	313,00	0,00	87,48	87,48	87,48	0,00	87,48	225,52	225,52	0,00	27,95
3011	142	Receitas Próprias	OSS	DA311001	D.06.02.03	1.363,00	0,00	151,00	151,00	151,00	0,00	151,00	1.212,00	1.212,00	0,00	11,08
3011	142	Receitas Próprias	OSS	DA311001	D.02.02.17	2.368,00	0,00	1.943,46	1.943,46	1.943,46	0,00	1.943,46	424,54	424,54	0,00	82,07
3011	142	Receitas Próprias	OSS	DA311001	D.01.02.02	23.930,00	0,00	23.929,31	23.929,31	23.929,31	0,00	23.929,31	0,69	0,69	0,00	100,00
3011	142	Receitas Próprias	OSS	DA311001	D.01.02.08	9.157,00	0,00	9.156,89	9.156,89	9.156,89	0,00	9.156,89	0,11	0,11	0,00	100,00
3011	142	Receitas Próprias	OSS	DA311001	D.01.02.14	25.013,00	0,00	25.012,62	25.012,62	25.012,62	0,00	25.012,62	0,38	0,38	0,00	100,00
3011	142	Receitas Próprias	OSS	DA311001	D.01.03.06	12.280,00	0,00	7.749,69	7.749,69	7.749,69	0,00	7.749,69	4.530,31	4.530,31	0,00	63,11
3011	142	Receitas Próprias	OSS	DA311001	D.02.02.15.99	5.729,00	0,00	5.709,56	5.709,56	5.709,56	0,00	5.709,56	19,44	19,44	0,00	99,66
3011	142	Receitas Próprias	OSS	DA311001	D.02.01.17	6.235,00	0,00	5.976,32	5.976,32	5.976,32	0,00	5.976,32	258,68	258,68	0,00	95,85
3011	142	Receitas Próprias	OSS	DA311001	D.02.01.14	36.421,00	0,00	30.327,43	30.327,43	30.327,43	0,00	30.327,43	6.093,57	6.093,57	0,00	83,27
3011	142	Receitas Próprias	OSS	DA311001	D.02.02.04.02	176.138,00	0,00	176.137,68	176.137,68	176.137,68	0,00	176.137,68	0,32	0,32	0,00	100,00
3011	142	Receitas Próprias	OSS	DA311001	D.02.01.21	16.041,00	0,00	15.274,92	15.274,92	15.274,92	0,00	15.274,92	766,08	766,08	0,00	95,22
3011	142	Receitas Próprias	OSS	DA311001	D.02.02.19.99	93.492,00	0,00	90.958,13	90.958,13	90.958,13	0,00	90.958,13	2.533,87	2.533,87	0,00	97,29
3011	142	Receitas Próprias	OSS	DA311001	D.02.02.18	54.702,00	0,00	54.683,60	54.683,60	54.683,60	0,00	54.683,60	18,40	18,40	0,00	99,97
3011	142	Receitas Próprias	OSS	DA311001	D.01.02.04	29.609,00	0,00	29.492,80	29.492,80	29.492,80	0,00	29.492,80	116,20	116,20	0,00	99,61
3011	142	Receitas Próprias	OSS	DA311001	D.01.03.05.01	1.355.488,00	0,00	1.352.735,72	1.352.735,72	1.352.735,72	0,00	1.352.735,72	2.752,28	2.752,28	0,00	99,80
3011	142	Receitas Próprias	OSS	DA311001	D.01.01.03.04	191.822,00	0,00	0,00	0,00	0,00	0,00	191.822,00	191.822,00	0,00	0,00	0,00
3011	142	Receitas Próprias	OSS	DA311001	D.02.02.10	533,00	0,00	224,82	224,82	224,82	0,00	224,82	308,18	308,18	0,00	42,18
3011	142	Receitas Próprias	OSS	DA311001	D.01.01.14.01	442.508,00	0,00	429.479,61	429.479,61	429.479,61	0,00	429.479,61	13.028,39	13.028,39	0,00	97,06
3011	142	Receitas Próprias	OSS	DA311001	D.01.01.13	360.144,00	0,00	353.824,99	353.824,99	353.824,99	0,00	353.824,99	6.319,01	6.319,01	0,00	98,25
3011	142	Receitas Próprias	OSS	DA311001	D.02.02.09.99	239.247,00	0,00	235.663,66	235.663,66	235.663,66	0,00	235.663,66	3.583,34	3.583,34	0,00	98,50
3011	142	Receitas Próprias	OSS	DA311001	D.02.02.03.02	25.183,00	0,00	24.637,32	24.637,32	24.637,32	0,00	24.637,32	545,68	545,68	0,00	97,83
3011	142	Receitas Próprias	OSS	DA311001	D.02.02.02	147.051,00	0,00	145.116,01	145.116,01	145.116,01	0,00	145.116,01	1.934,99	1.934,99	0,00	98,68
3011	142	Receitas Próprias	OSS	DA311001	D.02.02.22	228.634,00	0,00	223.577,90	223.577,90	223.577,90	0,00	223.577,90	5.056,10	5.056,10	0,00	97,79
3011	142	Receitas Próprias	OSS	DA311001	D.02.01.02	16.997,00	0,00	14.616,09	14.616,09	14.616,09	0,00	14.616,09	2.380,91	2.380,91	0,00	85,99
3011	142	Receitas Próprias	OSS	DA311001	D.01.03.10.01	40.553,00	0,00	40.552,58	40.552,58	40.552,58	0,00	40.552,58	0,42	0,42	0,00	100,00

Orgânica: 3011  
 Exercício: 2016  
 Data de Lançamento: 01-01-2016 até 31-12-2016  
 Data de Execução: 07-04-2017

Emp	Código FF	Fonte de Financiamento	Subfonte	Fundos	Económica	Dotações Corrigidas	Cativos	Cabimentos	Compromissos	Despesa-Ano	Despesa-Anos ant.	Despesa-Total	Dot.não compromet.	Saldo	Comprom. por pagar	Grau exec.org
3011	142	Receitas Próprias	OSS	DA311001	D.02.01.07	438,00	0,00	438,00	438,00	438,00	0,00	438,00	0,00	0,00	0,00	100,00
3011	142	Receitas Próprias	OSS		D.01.01.08	0,00	0,00	0,00	0,00	0,00	0,00	0,00	0,00	0,00	0,00	0,00
3011	142	Receitas Próprias	OSS	DA311001	D.02.01.18	178,00	0,00	110,00	110,00	110,00	0,00	110,00	68,00	68,00	0,00	61,80
3011	142	Receitas Próprias	OSS		D.02.01.15	382,00	0,00	25,00	25,00	25,00	0,00	25,00	357,00	357,00	0,00	6,54
3011	142	Receitas Próprias	OSS	DA311001	D.02.01.06	251,00	0,00	172,62	172,62	172,62	0,00	172,62	78,38	78,38	0,00	68,77
3011	142	Receitas Próprias	OSS		D.01.03.05.02	105.692,00	0,00	60.527,89	60.527,89	59.997,22	530,67	60.527,89	45.164,11	45.164,11	0,00	57,27
3011	142	Receitas Próprias	OSS	DA311001	D.02.02.12.02	3.535,00	0,00	1.991,65	1.991,65	1.991,65	0,00	1.991,65	1.543,35	1.543,35	0,00	56,34
3011	142	Receitas Próprias	OSS		D.01.03.10.99	2.516,00	0,00	2.515,32	2.515,32	2.515,32	0,00	2.515,32	0,68	0,68	0,00	99,97
3011	142	Receitas Próprias	OSS	DA311001	D.02.02.01	184.668,00	0,00	181.965,43	181.965,43	181.965,43	0,00	181.965,43	2.702,57	2.702,57	0,00	98,54
3011	142	Receitas Próprias	OSS		D.01.01.02	111.379,00	0,00	111.378,85	111.378,85	111.378,85	0,00	111.378,85	0,15	0,15	0,00	100,00
3011	142	Receitas Próprias	OSS	DA311001	D.01.03.04	1.210,00	0,00	1.175,64	1.175,64	1.175,64	0,00	1.175,64	34,36	34,36	0,00	97,16
3011	142	Receitas Próprias	OSS		D.01.03.03	54.903,00	0,00	54.902,71	54.902,71	54.902,71	0,00	54.902,71	0,29	0,29	0,00	100,00
3011	142	Receitas Próprias	OSS	DA311001	D.01.02.11	17.209,00	0,00	17.208,84	17.208,84	17.208,84	0,00	17.208,84	0,16	0,16	0,00	100,00
3011	142	Receitas Próprias	OSS		D.01.02.06	2.281,00	0,00	2.280,79	2.280,79	2.280,79	0,00	2.280,79	0,21	0,21	0,00	99,99
3011	142	Receitas Próprias	OSS	DA311001	D.01.02.05	30.645,00	0,00	30.644,87	30.644,87	30.644,87	0,00	30.644,87	0,13	0,13	0,00	100,00
3011	142	Receitas Próprias	OSS		D.01.01.14.02	429.706,00	0,00	416.677,28	416.677,28	416.677,28	0,00	416.677,28	13.028,72	13.028,72	0,00	96,97
3011	142	Receitas Próprias	OSS	DA311001	D.02.01.04	27.185,00	0,00	24.079,81	24.079,81	24.079,81	0,00	24.079,81	3.105,19	3.105,19	0,00	88,58
3011	142	Receitas Próprias	OSS		D.02.02.13	19.753,00	0,00	12.411,04	12.411,04	12.411,04	0,00	12.411,04	7.341,96	7.341,96	0,00	62,83
3011	142	Receitas Próprias	OSS	DA311001	D.02.01.08	69.177,00	0,00	66.319,52	66.319,52	66.319,52	0,00	66.319,52	2.857,48	2.857,48	0,00	95,87
3011	142	Receitas Próprias	OSS		D.02.02.20.02	27.551,00	0,00	18.887,79	18.887,79	18.887,79	0,00	18.887,79	8.663,21	8.663,21	0,00	68,56
3011	142	Receitas Próprias	OSS	DA311001	D.01.01.10	35.262,00	0,00	35.261,03	35.261,03	35.261,03	0,00	35.261,03	0,97	0,97	0,00	100,00
3011	142	Receitas Próprias	OSS		D.01.01.11	94.143,00	0,00	94.142,18	94.142,18	94.142,18	0,00	94.142,18	0,82	0,82	0,00	100,00
3011	142	Receitas Próprias	OSS	DA311001	D.02.01.12	2.242,00	0,00	1.471,72	1.471,72	1.471,72	0,00	1.471,72	770,28	770,28	0,00	65,64
3011	142	Receitas Próprias	OSS		D.01.02.10	10,00	0,00	9,62	9,62	9,62	0,00	9,62	0,38	0,38	0,00	96,20
3011	142	Receitas Próprias	OSS	PJ04003.01	D.07.01.04	0,00	0,00	0,00	0,00	0,00	0,00	0,00	0,00	0,00	0,00	0,00
3011	142	Receitas Próprias	OSS	PJ09001.01	D.07.01.03.06.02	64.050,00	0,00	64.050,00	64.050,00	64.050,00	0,00	64.050,00	0,00	0,00	0,00	100,00
3011	142	Receitas Próprias	OSS	PJ14008.01	D.07.01.04	35.439,00	0,00	35.438,14	35.438,14	35.438,14	0,00	35.438,14	0,86	0,86	0,00	100,00
3011	142	Receitas Próprias	OSS	PJ14013.01	D.07.01.04	0,00	0,00	0,00	0,00	0,00	0,00	0,00	0,00	0,00	0,00	0,00
3011	142	Receitas Próprias	OSS	PJ15004.01	D.07.01.09.06.02	11.431,00	0,00	11.430,33	11.430,33	11.430,33	0,00	11.430,33	0,67	0,67	0,00	99,99
3011	142	Receitas Próprias	OSS	PJ15006.01	D.07.01.04	0,00	0,00	0,00	0,00	0,00	0,00	0,00	0,00	0,00	0,00	0,00
3011	142	Receitas Próprias	OSS	PJ16001.01	D.07.01.07.06.02	72.670,00	0,00	9.688,05	9.688,05	9.688,05	0,00	9.688,05	62.981,95	62.981,95	0,00	13,33
3011	142	Receitas Próprias	OSS	PJ16002.01	D.07.01.08.06.02	3.782,00	0,00	1.024,65	1.024,65	1.024,65	0,00	1.024,65	2.757,35	2.757,35	0,00	27,09
3011	142	Receitas Próprias	OSS	PJ16003.01	D.07.01.10.06.02	64.584,00	0,00	64.562,33	64.562,33	64.562,33	0,00	64.562,33	21,67	21,67	0,00	99,97
3011	142	Receitas Próprias	OSS	PJ16004.01	D.07.01.09.06.02	50.831,00	0,00	11.101,64	11.101,64	11.101,64	0,00	11.101,64	39.729,36	39.729,36	0,00	21,84
3011	142	Receitas Próprias	OSS	PJ16005.01	D.07.01.15	2.051,00	0,00	2.050,13	2.050,13	2.050,13	0,00	2.050,13	0,87	0,87	0,00	99,96
3011	142	Receitas Próprias	OSS	PJ16006.01	D.07.01.04	24.217,00	0,00	15.188,27	15.188,27	15.188,27	0,00	15.188,27	9.028,73	9.028,73	0,00	62,72
3011	142	Receitas Próprias	OSS		D.07.01.03.06.02	25.093,00	0,00	25.092,06	25.092,06	25.092,06	0,00	25.092,06	0,94	0,94	0,00	100,00
3011	142	Receitas Próprias	OSS	PJ16007.01	D.07.01.04	85.858,00	0,00	85.857,10	85.857,10	85.857,10	0,00	85.857,10	0,90	0,90	0,00	100,00
3011	142	Receitas Próprias	OSS	PJ16008.01	D.07.01.04	41.115,00	0,00	41.114,56	41.114,56	41.114,56	0,00	41.114,56	0,44	0,44	0,00	100,00
3011	142	Receitas Próprias	OSS	PJ16009.01	D.07.01.04	65.827,00	0,00	65.826,07	65.826,07	65.826,07	0,00	65.826,07	0,93	0,93	0,00	100,00
3011	142	Receitas Próprias	OSS	PJ16010.01	D.07.01.04	1.219,00	0,00	0,00	0,00	0,00	0,00	0,00	1.219,00	1.219,00	0,00	0,00
3011	142	Receitas Próprias	OSS	PJ16011.01	D.07.01.04	1.214,00	0,00	0,00	0,00	0,00	0,00	0,00	1.214,00	1.214,00	0,00	0,00
3011	142	Receitas Próprias	OSS	PJ16012.01	D.07.01.03.06.02	1.513,00	0,00	0,00	0,00	0,00	0,00	0,00	1.513,00	1.513,00	0,00	0,00
3011	142	Receitas Próprias	OSS	PJ16013.01	D.07.01.03.06.02	2.306,00	0,00	0,00	0,00	0,00	0,00	0,00	2.306,00	2.306,00	0,00	0,00
3011	142	Receitas Próprias	OSS	PJ16014.01	D.07.01.03.06.02	2.306,00	0,00	0,00	0,00	0,00	0,00	0,00	2.306,00	2.306,00	0,00	0,00
3011	142	Receitas Próprias	OSS	PJ16015.01	D.07.01.10.06.02	17.418,00	0,00	17.417,56	17.417,56	17.417,56	0,00	17.417,56	0,44	0,44	0,00	100,00
3011	142	Receitas Próprias	OSS	PJ16016.01	D.07.01.10.06.02	23.814,00	0,00	23.813,04	23.813,04	23.813,04	0,00	23.813,04	0,96	0,96	0,00	100,00
3011	142	Receitas Próprias	OSS	PJ16017.01	D.07.01.06	136.162,00	0,00	0,00	0,00	0,00	0,00	0,00	136.162,00	136.162,00	0,00	0,00
3011	142	Receitas Próprias	OSS	PJ16030.01	D.08.07.02	85.000,00	0,00	83.550,00	83.550,00	83.550,00	0,00	83.550,00	1.450,00	1.450,00	0,00	98,29
3011	142	Receitas Próprias	OSS	T01.1001	D.04.06.00.01.10	0,00	0,00	47.467.243,47	47.467.243,47	47.467.243,47	0,00	47.467.243,47	47.467.243,47	47.467.243,47	0,00	0,00
3011	142	Receitas Próprias	OSS		D.04.06.00.01	67.046.311,68	0,00	0,00	0,00	0,00	0,00	0,00	67.046.311,68	67.046.311,68	0,00	0,00
3011	142	Receitas Próprias	OSS	T01.1008	D.04.06.00.02.09	0,00	0,00	25.242,49	25.242,49	25.242,49	0,00	25.242,49	25.242,49	25.242,49	0,00	0,00

Controlo Orçamental da Despesa por Fontes de Financiamento

Orgânica: 3011  
 Exercício: 2016  
 Data de Lançamento: 01-01-2016 até 31-12-2016  
 Data de Execução: 07-04-2017  
 Página: 5

Empr	Código FF	Fonte de Financiamento	Subfonte	Fundos	Económica	Dotações Corrigidas	Cativos	Cabimentos	Compromissos	Despesa-Ano	Despesa-Anos ant.	Despesa-Total	Dot.não compromet.	Saldo	Comprom. por pagar	Grau exec.orç
3011	142	Receitas Próprias	OSS		D.04.06.00.02	35.523,00	0,00	0,00	0,00	0,00	0,00	0,00	35.523,00	35.523,00	0,00	0,00

Período: 01 até 12

Data de execução: 05.04.2017

Com e Sem Fluxo Financeiro

Moeda: EUR

## Mapa Fluxo de Caixa

Recebimentos		
	Saldo da Gerência Anterior	
	I - Saldo de disponibilidades	27.180.173,84
	Receitas	
R	Receitas	207.614.174,65
R.03	Contribuições para SS, CGA e ADSE	201.361.250,85
R.03.01	Sistema Previdencial	201.359.654,01
R.03.01.01	Quotizações dos trabalhadores	79.402.702,38
R.03.01.01.01	Cotizações dos Trabalhadores	79.402.702,38
2182210000	SEF	4.680.944,68
7231110000	Cotizações dos trabalhadores:	27.923.876,63
7231120000	Contribuições das entidades empregadoras	2.994.015,34
2121181300	SICC/ clarificação classificação económica	38.223.767,34
7231210000	»Cotizações dos trabalhadores	3.585.820,74
7231300000	»Regime de Segurança Social de inscrição facultati	480.493,27
2121181200	SICC/ clarificação conta corrente	87.388,50
7231220000	»Contribuições das entidades contratantes	237,50
2121110000	Regime Segurança Social trabalhadores p/ conta	369.160,65
2121120000	Regime Segurança Social trabalhadores independente	995.603,02
2121130000	Regime de Segurança Social inscrição facultativa	60.961,77
7977111000	»Cotizações dos trabalhadores	390,73
7977112000	»Contribuições das entidades empregadoras	42,21
R.03.01.02	Contribuições	121.956.951,63
R.03.01.02.01	Contribuições sobre rendimentos de trabalho	121.956.951,63
2182210000	SEF	7.106.323,74
2121181300	SICC/ clarificação classificação económica	57.658.437,52
2121110000	Regime Segurança Social trabalhadores p/ conta	596.258,49
7231120000	Contribuições das entidades empregadoras	56.485.184,10
2121181200	SICC/ clarificação conta corrente	131.196,80
2121500000	Outros movimentos	3,71-
7231110000	Cotizações dos trabalhadores:	0,01
2121120000	Regime Segurança Social trabalhadores independente	20.934,59-
7977112000	»Contribuições das entidades empregadoras	801,19
2121130000	Regime de Segurança Social inscrição facultativa	311,92-
R.03.02	Regimes complementares e especiais	1.596,84
R.03.02.01	Regimes especiais	1.596,84
R.03.02.01.99	Outros regimes especiais	1.596,84
7233110000	»Beneficiários da ex - CSP Seguros.	855,65
2121181300	SICC/ clarificação classificação económica	736,90
2121110000	Regime Segurança Social trabalhadores p/ conta	4,29
R.04	Taxas, multas e outras penalidades	1.817.986,00
R.04.01	Taxas	223.577,45
R.04.01.01	Taxas de justiça	223.577,45
7242000000	»Taxa de Justiça	223.577,45
R.04.02	Multas e outras penalidades	1.594.408,55
R.04.02.01	Juros de mora	1.488.521,18
R.04.02.01.01	Contribuições	1.487.885,79
7951100000	»De contribuições.	1.373.047,01
2182210000	SEF	22.060,65
2121181300	SICC/ clarificação classificação económica	35.312,06
2121181200	SICC/ clarificação conta corrente	0,45
7126100000	»Contribuintes	25,01
2121210000	Regime Seg.Social trabalhadores p/ conta outrem	38.232,57
2121220000	Regime Seg. Social dos trabalhadores independentes	16.560,58
2121230000	Regime Segurança Social de inscrição facultativa	916,95
2121500000	Outros movimentos	1.730,51
R.04.02.01.99	Juros de mora-Outros	635,39
7246100000	»Juros de Mora-Outros	635,39
R.04.02.02	Juros compensatórios	176,18
R.04.02.02.99	Multas Penalidades-Juros compensatórios - Outros	176,18
7952300000	»Juros legais.	176,18
R.04.02.04	Coimas e penalidades por contra ordenações	105.674,80
7241130000	»Sistema Previdencial	15.724,88
2182210000	SEF	6.978,03
2121500000	Outros movimentos	82.971,89
R.04.02.99	Multas e penalidades diversas	36,39
R.04.02.99.01	Multas em processos disciplinares	36,39
7683000000	» Receitas por multas em processos disciplinares	36,39
R.05	Rendimentos da Propriedade	62.690,94
R.05.02	Juros - Sociedades financeiras	39.164,42
R.05.02.01	Bancos e outras instituições financeiras	39.164,42
R.05.02.01.12	Depósitos à Ordem	39.164,42
7812110000	»Depósitos à ordem.	39.164,42
R.05.10	Rendas	23.526,52

Ano: 2016

Período: 01 até 12

Data de execução: 05.04.2017

Com e Sem Fluxo Financeiro

Moeda: EUR

Mapa Fluxo de Caixa		
R.05.10.03	Habitações	1.373,08
R.05.10.03.02	Rendas-Habitações-Outras Entidades	1.373,08
7831100000	»Renda social.	1.373,08
R.05.10.04	Edifícios	22.153,44
R.05.10.04.02	Rendas-Edifícios-Outras Entidades	22.153,44
7832200000	»Outros.	22.153,44
R.06	Transferências Correntes	1.086,84
R.06.06	Segurança Social	1.086,84
R.06.06.01	Sistema de Solidariedade e Segurança Social	1.086,84
R.06.06.01.01	Inst.de Gestão Financeira da Segurança Social	1.086,84
R.06.06.01.01.09	Outras Prestações	1.086,84
7421321190	»Outras prestações	1.037,94
2684412000	»Instituiç. Sistema de Solidariedade e de Seguran	48,90
R.07	Vendas de bens e serviços correntes	1.965.389,62
R.07.02	Serviços	1.965.389,62
R.07.02.99	Outros	1.965.389,62
R.07.02.99.01	Comparticipações de Acção Social	1.965.365,65
7121100000	»ComPartic. por utilização de estabelecimentos soc	1.965.365,65
R.07.02.99.02	Outros Proveitos	23,97
7688000000	» Outros.	23,97
R.08	Outras receitas correntes	57.963,90
R.08.01	Outras	57.963,90
R.08.01.99	Outras	57.963,90
7988180000	»Outros	32.316,56
7978800000	»Outros	1,62
7126100000	»Contribuintes	25.105,55
7687000000	» Alvarás	540,17
R.15	Reposições não Abatidas aos Pagamentos	2.347.806,50
R.15.01	Reposições não Abatidas aos Pagamentos	2.347.806,50
R.15.01.01	Reposições não Abatidas aos Pagamentos	2.347.806,50
2651312000	Subsídio de desemprego	494.385,55
2651314000	Outros	7.391,09
2651113000	Complementos sociais	12.699,63
2651118000	Outros	119.167,64
2651311100	Doença	29.882,40
2651311700	Prestações por parentalidade Dec. lei n.º91/2009	46.767,28
2651316100	Subsídio de desemprego	4.568,40
2651220000	Deficiência	16.937,85
7976000000	»Vencimentos	280,26
5778813000	»ISS	292.406,48
7973100000	»Acordos de cooperação	48.307,82
7971800000	»Outras regularizações	820.153,15
5778835000	»ISSA,IPRA	2.280,64
7978800000	»Outros	359,64
7241130000	»Sistema Previdencial	699,28
7688000000	» Outros.	45,00
7984211100	»Subs. familiar /Abono família a crianças e jovens	29.388,50
7973800000	»Outras participações	4.370,00
7984120000	»Subsistema de Ação Social	7.585,00
7126200000	»Beneficiários e estabelecimentos de apoio social	45,00
7984311700	Prestações por parentalidade (DL nº91/2009, 09/04)	7.566,53
7984117000	»Rendimento social de inserção	17.738,80
7984118000	»Outros	1.917,74
7984314000	»Outros	339,58
7984312000	»Subsídio de desemprego.	433,07
7984311500	»Assistência a Menores	577,00
7984500000	»Regimes Especiais.	159,93
7984220000	»Deficiência.	1.393,13
7984311300	»Paternidade.	2,16
7984311100	»Doença.	11.955,66
7984212000	»Outros	1.069,30
2652231200	Subsídio de desemprego	1.895,89
2629100001	Remunerações a repôr	5.969,16
2651211100	Subs. familiar/Ab. de família a crianças e jovens	162.789,64
2651117000	Rendimento social de inserção	133.779,91
2651311200	Maternidade	3.711,70
2683842200	Lançamentos automáticos SICC (rec. fornecedores)	57.826,47
2651311500	Assistência a Menores	256,71
2651120000	Subsistema de Ação Social	460,00
2651318000	TI - Subs. desemprego p/ cessação atividade	54,48
2651311300	Paternidade	19,73
2683421000	»Beneficiários - Reconciliação fornecedores	169,30
II - Total		207.614.174,65
Entrada de Operações de Tesouraria		
T	Operações Tesouraria	9.423.009,73
T.01	Vencimentos	4.906.074,61

Período: 01 até 12

Data de execução: 05.04.2017

Com e Sem Fluxo Financeiro

Moeda: EUR

Mapa Fluxo de Caixa		
T.01.01	Retenção SS	167.829,29
T.01.02	Retenção para o IRS (dependente)	2.079.550,00
T.01.03	Retenção para o IRS (Independente)	1.584,21
T.01.04	Retenção CGA	1.802.717,15
T.01.05	Retenção para ADSE	600.472,96
T.01.06	Retenção Sindicato	44.332,58
T.01.07	Retenção CCD	1.455,25
T.01.09	Retenção Cofre Prev. do Min. Das Finanças	225,76
T.01.11	Retenção Descontos Via Judicial	6.539,82
T.01.14	Reposições - Processamento / Regularização	3.001,59
T.01.15	Outras Retenções	68.696,59
T.01.16	Retenções Judiciais	106.380,02
T.01.17	IRS Pensões	52,00
T.01.19	Ret. Trib. Família	23.237,39
T.02	Facturas de Obras	459.885,34
T.02.02	Retenção - Contribuições para a Segurança Social	455.483,43
T.02.03	Retenção - Adjudicatários com caução	4.401,91
T.03	Fundos de Maneio	126.677,26
T.05	Val.NãoIdentificados	92.708,49
T.11	Contribuições sobre prestações sociais	1.637,57
T.12	Rendimentos	43.873,37
T.12.01	Rendimento Prediais/Capitais	43.873,37
T.13	Valores não pagos	351.635,66
T.17	Receitas a Liquidar	1.959.800,13
T.18	Reposições a identificar	1.200.306,71
T.23	Outros	252.921,83
T.39	Portugal credor - Segurança Social	14.338,54
T.39.20	CSS - Madeira	14.338,54
T.40	Portugal credor - Saúde	13.150,22
T.40.01	Segurança social	13.150,22
T.40.01.19	CSS Madeira	13.150,22
III - Total		9.423.009,73
I + II + III Total Recebimentos		244.217.358,22

Ano: 2016

Período: 01 até 12

Data de execução: 05.04.2017

Com e Sem Fluxo Financeiro

Moeda: EUR

## Mapa Fluxo de Caixa

Pagamentos		
	Despesas	
D	Despesas	206.507.013,97
D.01	Despesas com o pessoal	23.978.618,79
D.01.01	Remunerações certas e permanentes	18.653.187,78
D.01.01.02	Orgãos sociais	111.378,85
6411000000	»Vencimentos.	99.810,13
6416000000	»Fiscal Único	11.568,72
D.01.01.03	Pessoal dos quadros - Regime de função pública	14.595.812,68
D.01.01.03.01	Pessoal dos Quadros - RFP - Pessoal em funções	14.595.812,68
6421111000	»Quadro Função Pública	14.595.812,68
D.01.01.08	Pessoal aguardando aposentação	10.203,47
6431000000	»Pensões transitórias de aposentação.	10.203,47
D.01.01.10	Gratificações	35.261,03
6422820000	»Gratificações	35.261,03
D.01.01.11	Representação	123.395,70
6422810000	»Desp.s de representação.	81.370,24
6413400000	»Despesas de representação.	42.025,46
D.01.01.12	Suplementos e prémios	12.270,36
6422880000	»Outros.	12.270,36
D.01.01.13	Subsídio de refeição	1.306.688,30
6422410000	»Quadro Função Pública	1.287.849,08
6413100000	»Sub. de alimentação.	2.869,44
6422480000	»Outros	15.969,78
D.01.01.14	Subsídio de férias e Natal	2.458.177,39
D.01.01.14.01	Subsídio de Férias	1.213.428,54
6421121000	»Quadro Função Pública	1.204.788,75
6412000000	»Sub.s de férias e Natal.	8.639,79
D.01.01.14.02	Subsídios de Natal	1.244.748,85
6421121000	»Quadro Função Pública	1.236.386,41
6412000000	»Sub.s de férias e Natal.	8.362,44
D.01.02	Abonos variáveis ou eventuais	810.137,35
D.01.02.02	Horas extraordinárias	28.508,92
6422110000	»Em dias úteis.	28.508,92
D.01.02.04	Ajudas de custo	169.338,97
6413200000	»Ajudas de custo.	600,48
6422510000	»Quadro Função Pública	168.738,49
D.01.02.05	Abono para falhas	33.685,52
6422300000	»Abono para falhas.	33.685,52
D.01.02.06	Formação	4.017,62
6483000000	»Formação profissional - Monitoragem .	4.017,62
D.01.02.08	Subsíd.e abonos de fixação, residência e alojamento	23.451,22
6422830000	»Subsidio de Residencia	23.451,22
D.01.02.10	Subsídio de trabalho nocturno	9,62
6422880000	»Outros.	9,62
D.01.02.11	Subsídio de turno	416.149,18
6422200000	»Trabalho em regime de turnos .	416.149,18
D.01.02.14	Outros abonos em numerário ou espécie	134.976,30
6488900000	»Outros	21.777,70
6422120000	»Em dias de descanso semanal, complementar e ferias	113.198,60
D.01.03	Segurança Social	4.515.293,66
D.01.03.03	Subsídio familiar a crianças e jovens	158.160,49
6423100000	»Sub. familiar a crianças e jovens.	158.160,49
D.01.03.04	Outras prestações familiares	8.044,85
6423290000	»Outras	8.044,85
D.01.03.05	Contribuições para a segurança social	4.232.750,91
D.01.03.05.01	CGA	3.906.345,91
6452000000	»Seg. Soc. funcionários públicos - C.G.A.	3.906.345,91
D.01.03.05.02	Seg. Social	326.405,00
6453000000	»Seg. Soc. # Reg. Geral.	325.874,33
2453100000	Da entidade empregadora	530,67
D.01.03.06	Acidentes em serviço e doenças profissionais	45.924,88
6485000000	»Acidentes de Serviço e Doenças Profissionais	45.924,88
D.01.03.10	Outras despesas de segurança social	70.412,53
D.01.03.10.01	Parentalidade (Event. maternid., paternid. adoção)	66.639,55
6423300000	»Outras prestações sociais .	66.639,55
D.01.03.10.99	Outros	3.772,98
6488900000	»Outros	3.772,98
D.02	Aquisição de bens e serviços	4.763.967,13
D.02.01	Aquisição de bens	1.115.797,60
D.02.01.02	Combustíveis e lubrificantes	242.986,38
6221400000	»Outros fluídos.	225.220,98
6221200000	»Combustíveis .	17.765,40
D.02.01.04	Limpeza e higiene	353.906,14
6223400000	»Limpeza, higiene e conforto.	353.906,14
D.02.01.06	Alimentação-Géneros para confeccionar	84.670,23



Período: 01 até 12

Data de execução: 05.04.2017

Com e Sem Fluxo Financeiro

Moeda: EUR

## Mapa Fluxo de Caixa

6224700000	»Alimentação de utentes	84.670,23
D.02.01.07	Vestuário e artigos pessoais	4.127,69
6223800000	» Vestuário e calçado.	4.127,69
D.02.01.08	Material de escritório	77.476,23
6221700000	»Material de escritório .	77.476,23
D.02.01.09	Produtos químicos e farmacêuticos	2.909,75
6229811110	»Medicamentos	2.909,75
D.02.01.10	Produtos vendidos nas farmácias	153.893,82
6229811110	»Medicamentos	153.893,82
D.02.01.11	Material de consumo clínico	12.193,38
6229811180	»Outros Bens	12.193,38
D.02.01.12	Material de transporte-Peças	13.604,66
6223220000	»De material de transporte.	13.604,66
D.02.01.14	Outro material-Peças	72.299,60
6223280000	»De equipamento e mobiliário diverso.	69.884,61
6223212000	»De instalação de serviços - Arrendados e/ou cedid	2.414,99
D.02.01.15	Prémio, condecoração e ofertas	1.838,98
6221800000	»Artigos para oferta .	1.838,98
D.02.01.17	Ferramentas e utensílios	18.603,95
6221500000	»Ferramentas e utensílios de desgaste rápido .	18.603,95
D.02.01.18	Livros e documentação técnica	110,00
6221600000	»Livros e documentação técnica .	110,00
D.02.01.20	Material de educação, cultura e recreio	22.865,43
6223700000	» Lúdico e didático.	22.865,43
D.02.01.21	Outros bens	54.311,36
6229811180	»Outros Bens	54.244,78
6229811110	»Medicamentos	66,58
D.02.02	Aquisição de serviços	3.648.169,53
D.02.02.01	Encargos das instalações	762.310,68
6221300000	»Água.	268.799,80
6221100000	»Eletricidade.	493.510,88
D.02.02.02	Limpeza e higiene	349.149,66
6222900000	»Honorários .	103,00
6223400000	»Limpeza, higiene e conforto.	349.046,66
D.02.02.03	Conservação de bens	103.958,10
D.02.02.03.02	Outras Entidades	103.958,10
6223280000	»De equipamento e mobiliário diverso.	24.317,61
6223220000	»De material de transporte.	79.640,49
D.02.02.04	Locação de edifícios	192.098,64
D.02.02.04.02	Locação de Edifícios - Outras Entidades	192.098,64
6221900000	»Rendas e alugueres .	192.098,64
D.02.02.09	Comunicações	272.771,44
D.02.02.09.99	Outros serviços de comunicações	272.771,44
6222221000	»Rede fixa	120.633,99
6222290000	»Outras.	9.533,67
6222223000	»Serviço de Dados	5.505,20
6222222000	»Rede Móvel	24.940,38
6222210000	»Correios.	112.158,20
D.02.02.10	Transportes	28.068,66
6224300000	»Transportes de utentes .	28.068,66
D.02.02.12	Seguros	16.675,48
D.02.02.12.02	Outros	16.675,48
6222300000	»Seguros .	16.675,48
D.02.02.13	Deslocação e estadas	33.593,89
6222700000	»Deslocações e estadas .	33.593,89
D.02.02.15	Formação	17.359,62
D.02.02.15.99	Formação - Outras	17.359,62
6222900000	»Honorários .	7.647,65
6224200000	»Cursos de formação.	9.711,97
D.02.02.17	Publicidade	6.577,96
6223300000	»Publicidade e propaganda .	6.577,96
D.02.02.18	Vigilância e segurança	274.897,51
6223500000	»Vigilância e segurança .	274.897,51
D.02.02.19	Assistência técnica	137.538,69
D.02.02.19.99	Assistência Técnica - Outros	137.538,69
6224500000	»Assistência técnica	137.538,69
D.02.02.20	Outros trabalhos especializados	19.729,69
D.02.02.20.02	Outras	19.729,69
6222900000	»Honorários .	55,00
6223629000	»Outros.	19.436,79
6223619000	»Outros.	237,90
D.02.02.22	Serviços de saúde	261.881,85
6224600000	»Serviços de saúde	261.881,85
D.02.02.25	Outros Serviços	1.171.557,66
6224410000	»Instituições de crédito.	17.824,16
6229821130	»Aquisição de Livros de Cheques	180,00
6229821111	»Condominio Regular	18.948,84
6224420000	»Correios.	33.861,42
6229829990	»Outros	205.584,80



Ano: 2016

Período: 01 até 12

Data de execução: 05.04.2017

Com e Sem Fluxo Financeiro

Moeda: EUR

Mapa Fluxo de Caixa		
6223100000	»Contencioso e notariado.	20.706,00
6224700000	»Alimentação de utentes	874.404,74
6229821140	»Estacionamento de Veículos	47,70
D.03	Juros e outros encargos	223,39
D.03.05	Outros Juros	216,69
D.03.05.02	Outros	216,69
D.03.05.02.01	Juros de mora	216,69
6813000000	»De mora e compensatórios.	216,69
D.03.06	Outros encargos financeiros	6,70
D.03.06.01	Outros encargos financeiros	6,70
D.03.06.01.01	Serviços bancários	6,70
6978000000	»Outras.	6,70
D.04	Transferências correntes	176.575.793,50
D.04.03	Transf.correntes-Administração Central	751.811,32
D.04.03.05	Transf.corr-Admin.Centr.-Serviç.e Fundos Autónomos	751.811,32
D.04.03.05.03	CGA - Pensões unificadas	751.811,32
6311219200	»Caixa Geral de Aposentações	751.811,32
D.04.04	Administração Regional	9.823.521,00
D.04.04.02	Administração Regional-Reg. Autónoma da Madeira	9.823.521,00
D.04.04.02.02	Transferências de Emprego e Form.Profissio	9.823.521,00
6311622100	»Transferências pª emprego e formação profissional	9.823.521,00
D.04.06	Segurança Social	47.492.485,96
D.04.06.00	Segurança Social	47.492.485,96
D.04.06.00.01	Instituto de Gestão Financeira da Segurança Social	47.467.243,47
D.04.06.00.01.10	Excedentes nas Regiões	47.467.243,47
6311511210	»Excedentes nas Regiões Autónomas	47.467.243,47
D.04.06.00.02	Outras Instituições de Solidariedade e Seg. Social	25.242,49
D.04.06.00.02.09	Outras Prestações	25.242,49
6311521190	»Outras prestações	25.242,49
D.04.07	Instituições sem fins lucrativos	20.574.106,65
D.04.07.02	Inst.s/fins lucrativos-Sub.Solidariedade-Reg.Sol.	452.406,48
D.04.07.02.02	RMG/Rendimento Social Inserção - CLA's/NLI	452.406,48
6312128100	»R.M.G./ Rendimento Social de Inserção - CLA / NLI	452.406,48
D.04.07.03	Inst.s/fins lucrativos-SubSistema Acção Social	20.121.700,17
D.04.07.03.01	IPSS e ONGS-Acordos de cooperação	18.763.536,25
D.04.07.03.01.99	Outros	18.763.536,25
6312111414	»Centro Comunitario	641.146,20
6312111312	»Centro de Dia	921.796,78
6312111313	»Lar de Idosos	6.277.382,03
6312111319	»Complemento para Lares de Idosos	146.950,78
6312111311	»Centro Convívio	561.723,50
6312111138	»Equipa de rua de apoio a crianças e jovens	177.016,44
6312111315	»Serviço Apoio Domiciliario	4.278.588,92
6312111412	»Centro Alojamento temporario	148.502,28
6312111417	»Casa Abrigo	398.870,40
6312111134	»Centro Apoio Familiar e Acolhimento Parental	222.294,36
6312111411	»Centro Atendimento Acompanhamento social	1.211.296,46
6312111416	»Refeitório/ Cantina Social	372.288,24
6312111131	»Lar Crianças Jovens	1.444.698,36
6312111321	»Equipa de rua para pessoas sem abrigo	64.145,64
6312111322	»Atelier ocupacional	38.202,72
6312111122	»Atividades tempos livres sem almoço	78.795,96
6972500000	»Acordos de Cooperação	5.427,06
6312111419	»Centro de Apoio à Vida	193.745,04
6312111132	»Centro Acolhimento Temporario	578.696,76
6312111314	»Residencia	73.270,08
6312111231	»Centro Atividades Ocupacionais	221.569,32
6312111233	»Lar Residencial	578.739,00
6312111418	»Ajuda Alimentar Careenciados	80.253,84
6312111121	»Atividades tempos livres com almoço	22.122,72
6312111236	»Centro Atend. Acompanhamento p/ pess. c/ Deficien	26.013,36
D.04.07.03.02	Programa e Projectos	1.358.163,92
D.04.07.03.02.06	Programa de Acolhimento de Crianças em Risco	66.544,92
6312212000	»Programa de Acolhimento de Crianças em Riscos	66.544,92
D.04.07.03.02.25	Programa de Emergência Alimentar	1.291.619,00
6312128710	»Programa de Emergência Alimentar	1.291.619,00
D.04.08	Famílias	97.933.868,57
D.04.08.03	Subsistema de Solidariedade-Regime Solidariedade	18.333.767,10
D.04.08.03.01	Regime de Solidariedade - RNC	7.187.406,77
D.04.08.03.01.01	Famílias-Sub.Pro.Soc.Cid.-Regime Sol.-RMG/RSI	6.525.116,67
6331191100	»Prestação pecuniária	6.525.116,59
2661117000	Rendimento social de inserção	0,08
D.04.08.03.01.02	Fam.-Sub.Pro.Soc.Cid.-Reg.Sol.-Complem.doença	4.962,31
6331150000	»Complemento Doença	4.958,55
2661113000	Complementos sociais	3,76
D.04.08.03.01.03	Fam.-Sub.Pro.Soc.Cid.-Reg.Sol.-Complem.desemprego	559.283,76
6331160000	»Complemento de Desemprego	559.282,85
2661113000	Complementos sociais	0,91
D.04.08.03.01.11	Complemento de Maternidade	98.044,03

Ano: 2016

Período: 01 até 12

Data de execução: 05.04.2017

Com e Sem Fluxo Financeiro

Moeda: EUR

Mapa Fluxo de Caixa			
	6331198150	»Complemento de parentalidade	97.714,28
	2661211100	Ab. de família a crianças e jovens e Ab.F.Pré Nat	43,47
	2661311000	Sub. de doença, maternidade, paternidade e adoção	219,32
	2661312000	Subsídio de desemprego	45,68
	2661113000	Complementos sociais	21,28
D.04.08.03.11		Subsidio Social de Desemprego	10.832.358,04
	6331197100	»Subsídio social de desemprego	10.832.358,04
D.04.08.03.13		Subsídio Social de Maternidade	313.013,62
	6331198143	»Subsídio parental inicial	302.101,94
	6331198141	»Subsídio de risco clínico durante a gravidez	10.576,28
	6331198142	»Subsídio por interrupção de gravidez	335,40
D.04.08.03.14		Subsídio social desemprego por salários em atraso	988,67
	6331197100	»Subsídio social de desemprego	988,67
D.04.08.04		SubSistema de Acção Social	4.855.386,45
D.04.08.04.01		Regime Acção Social	4.855.386,45
D.04.08.04.01.02		Subsídio a Famílias de Acolhimento	200.987,36
	6331211100	»Retribuição por serviços prestados.	84.414,68
	6331211200	»Manutenção de utentes.	116.572,68
D.04.08.04.01.03		Subsídios eventuais famílias em carência	4.129.532,89
	6331214100	»Em Numerário	3.365.432,37
	6331215100	»Em Numerário	61.816,49
	6331215210	»medicamentos	402.618,22
	6331215230	»outros	125.324,30
	6331215220	»próteses	41.782,00
	6331215212	Medicamentos comparticipados	108.150,65
	6331215211	Medicamentos pensionistas	19.484,54
	6331215213	Medicamentos não comparticipados	4.924,32
D.04.08.04.01.14		Acções de acolhimento e apoio domiciliário	524.866,20
	6331229100	»Retribuição por serviços prestados	492.630,00
	6331228100	»Retribuição por serviços prestados	13.539,24
	6331228200	»Manutenção de utentes	18.696,96
D.04.08.05		Subsist.de Protecção à Família-Encargos Familiares	16.275.417,75
D.04.08.05.01		Regimes de Segurança Social	16.275.417,75
D.04.08.05.01.01		Abono de familia-13º mês	16.242.697,17
	6332161222	>Famílias Monoparentais	641.880,10
	6332161210	>Prestação continuada	6.001.444,46
	6332161230	>Montante Adicional	296.462,57
	6332161110	>Prestação continuada e majoração a famílias nucle	622.230,02
	6332162110	>Prestação continuada e majoração a famílias nucle	542.444,92
	6332163110	>Prestação continuada e majoração a famílias nucle	298.461,16
	6332161221	>Famílias Numerosas	372.767,99
	6332162221	>Famílias Numerosas	226.202,81
	6332163221	>Famílias Numerosas	86.168,05
	6332162222	>Famílias Monoparentais	287.339,49
	6332163222	>Famílias Monoparentais	75.314,80
	6332164222	>Famílias Monoparentais	148,17
	6332162210	>Prestação continuada	4.174.264,33
	6332163210	>Prestação continuada	1.947.467,94
	6332171200	>Agregados Familiares Monoparentais	13.497,88
	6332173200	>Agregados Familiares Monoparentais	1.970,35
	6332171100	>Agregados Familiares Nucleares	275.490,27
	6332172100	>Agregados Familiares Nucleares	243.490,63
	6332173100	>Agregados Familiares Nucleares	128.561,09
	6332172200	>Agregados Familiares Monoparentais	5.878,63
	6332164210	>Prestação continuada	297,75
	6332164110	>Prestação continuada e majoração a famílias nucle	640,00
	6332165210	>Prestação continuada	56,45
	2661211100	Ab. de família a crianças e jovens e Ab.F.Pré Nat	216,05
	2661220000	Deficiência	1,26
D.04.08.05.01.02		Subsídio Funeral	32.720,58
	6332120000	»Subsídio de Funeral	32.720,58
D.04.08.06		Subsist.de Protecção Familiar-Deficiência	4.820.896,91
D.04.08.06.01		Regimes de Segurança Social	4.820.896,91
D.04.08.06.01.01		Bonificação por deficiência a crianças e jovens	3.138.974,01
	6332210000	»Bonificação por deficiência a crianças e jovens.	3.138.839,34
	2661220000	Deficiência	134,67
D.04.08.06.01.03		Subsídio assistência 3ª pessoa-A crianças e jovens	280.818,65
	6332241000	»A crianças e a Jovens	280.818,65
D.04.08.06.01.04		Subsídio assistência 3ª pessoa-A adultos	266.299,20
	6332242000	»A Adultos	266.299,20
D.04.08.06.01.05		Subsídio vitalício compl. extraordinário vitalício	1.134.805,05
	6332251000	»Subsidio vitalicio	109.211,77
	6332230000	»Subsídio vitalício.	1.025.558,20
	2661220000	Deficiência	35,08
D.04.08.08		Sist.Prev.Pol.Act.Emp.Form.Profissional	364.380,51
D.04.08.08.01		Políticas Activas Emprego e Formação Profissional	364.380,51
D.04.08.08.01.02		Compensação salarial	364.380,51
	6333147000	»Comp salarial p/red.susp.temp.contr.trab.-Lay-off	364.380,51
D.04.08.09		Sistema previdencial	53.256.416,65

Ano: 2016

Período: 01 até 12

Data de execução: 05.04.2017

Com e Sem Fluxo Financeiro

Moeda: EUR

Mapa Fluxo de Caixa		
D.04.08.09.01	Regime Geral Segurança Social	53.256.416,65
D.04.08.09.01.01	Subsídio por Doença	12.518.731,50
6333111000	»Subsídio por doença.	12.178.419,20
6333146000	Majoração do subsídio de doença (D.Lei nº28/04)	37.174,20
6333112000	»Subsídio por doença - Férias e Natal.	301.074,48
2661311000	Sub. de doença, maternidade, paternidade e adoção	2.063,62
D.04.08.09.01.02	Subsídio por tuberculose	22.094,40
6333113000	»Subsídio por tuberculose.	22.094,40
D.04.08.09.01.03	Prestações por maternidade	10.495.640,09
6333155720	»Por deficiência ou doença crónica	108.843,09
6333155710	»Por doença ou acidente	305.568,59
6333155200	»Subsídio por interrupção de gravidez	95.373,56
6333155400	»Subsídio parental alargado	67.174,03
6333155310	»Prolongado	5.044.178,61
6333155330	»Exclusivo do Pai	805.828,17
6333155100	»Subsídio de risco clínico durante a gravidez	3.911.662,73
6333155500	»Subsídio por adoção	37.985,03
6333155912	»Prest.compens. de subs. férias p/ parentalidade	6.698,14
6333155911	»Prest.compens. de subs. natal p/ parentalidade	110.693,00
6333155800	»Subsídio por assistência a neto	56,10
2661211100	Ab. de família a crianças e jovens e Ab.F.Pré Nat	31,47
2661311000	Sub. de doença, maternidade, paternidade e adoção	922,74
2661118000	Outros	2,70
2661117000	Rendimento social de inserção	0,43
2661312000	Subsídio de desemprego	569,08
2661220000	Deficiência	52,62
D.04.08.09.01.05	Subsídio desemprego, desemp. provisório majoração	29.446.302,21
6333127000	»Subsídio de desemprego.	28.794.610,26
6333144100	»Majoração do Subsídio de Desemprego	50.872,55
6333128000	»Subsídio de desemprego parcial.	520.200,72
6333157000	»Subs. desemprego p/cessação atividade profissional	76.587,14
6333159000	»Majoração do Subsídio de Desemprego	2.827,73
2661312000	Subsídio de desemprego	1.203,81
D.04.08.09.01.13	Subsídio de desemprego por salários em atraso	769.602,01
6333129000	»Subsídio de desemprego por salários em atraso	769.602,01
D.04.08.09.01.20	Incentivo à Aceitação de Ofertas de Emprego	4.046,44
6333156000	Incentivo à Aceitação de Ofertas de Emprego	4.046,44
D.04.08.10	Regimes Especiais	27.603,20
D.04.08.10.02	Subsídio de Lar	27.603,20
6335111000	»Subsídio de lar.	27.603,20
D.06	Outras despesas correntes	225.007,81
D.06.02	Outras despesas correntes-diversas	225.007,81
D.06.02.01	Outras despesas correntes-diversas-impostos e taxas	988,93
D.06.02.01.99	Impostos e taxas - Outros	988,93
6518000000	»Outros impostos e taxas	988,93
D.06.02.03	Outras despesas correntes-diversas-Outras	224.018,88
6988180000	»Outros	119,56
2121120000	Regime Segurança Social trabalhadores independente	113.634,57
2121130000	Regime de Segurança Social inscrição facultativa	6.921,84
2121110000	Regime Segurança Social trabalhadores p/ conta	69.602,61
6552000000	»Dinheiro de bolso .	20.369,64
6553000000	»Encargos de saúde.	196,59
6952000000	»Multas não fiscais.	51,00
6588800000	»Outros.	13.123,07
D.07	Aquisição de bens de capital	473.653,93
D.07.01	Investimentos	473.653,93
D.07.01.03	Edifícios	89.142,06
D.07.01.03.06	Segurança Social	89.142,06
D.07.01.03.06.02	Conservação ou reparação	89.142,06
4421110000	»Edifício A.	89.142,06
D.07.01.04	Construções diversas	243.424,14
2723210000	»Edifício A	243.424,14
D.07.01.07	Equipamento de informática	9.688,05
D.07.01.07.06	Segurança Social	9.688,05
D.07.01.07.06.02	Outros	9.688,05
4231000000	»Equipamento informático	9.688,05
D.07.01.08	Software informático	1.024,65
D.07.01.08.06	Segurança Social	1.024,65
D.07.01.08.06.02	Outros	1.024,65
4231000000	»Equipamento informático	1.024,65
D.07.01.09	Equipamento administrativo	22.531,97
D.07.01.09.06	Segurança Social	22.531,97
D.07.01.09.06.02	Eq. Adm - Outros	22.531,97
4260000000	»Equipamento administrativo .	22.531,97
D.07.01.10	Equipamento básico	105.792,93
D.07.01.10.06	Segurança Social	105.792,93
D.07.01.10.06.02	Outros	105.792,93
4232000000	» Maquinaria e equipamento social	88.904,03
4239000000	» Outros	16.104,89

Período: 01 até 12

Data de execução: 05.04.2017

Com e Sem Fluxo Financeiro

Moeda: EUR

Mapa Fluxo de Caixa		
4234000000	»Mobiliário	784,01
D.07.01.15	Outros investimentos	2.050,13
4290000000	»Outras imobilizações corpóreas.	2.050,13
D.08	Transferências de capital	489.749,42
D.08.07	Instituições sem fins lucrativos	489.749,42
D.08.07.02	Instituições sem fins lucrativos - Acção Social	489.749,42
6912810000	»IPSS.	489.749,42
IV - Total		206.507.013,97
Saída de Operações de Tesouraria		
T	Operações Tesouraria	9.413.450,16
T.01	Vencimentos	4.906.121,45
T.01.01	Retenção SS	167.829,29
T.01.02	Retenção para o IRS (dependente)	2.079.600,29
T.01.03	Retenção para o IRS (Independente)	1.580,76
T.01.04	Retenção CGA	1.802.717,15
T.01.05	Retenção para ADSE	600.472,96
T.01.06	Retenção Sindicato	44.332,58
T.01.07	Retenção CCD	1.455,25
T.01.09	Retenção Cofre Prev. do Min. Das Finanças	225,76
T.01.11	Retenção Descontos Via Judicial	6.539,82
T.01.14	Reposições - Processamento / Regularização	3.001,59
T.01.15	Outras Retenções	68.696,59
T.01.16	Retenções Judiciais	106.380,02
T.01.17	IRS Pensões	52,00
T.01.19	Ret. Trib. Família	23.237,39
T.02	Facturas de Obras	459.885,34
T.02.02	Retenção - Contribuições para a Segurança Social	455.483,43
T.02.03	Retenção - Adjudicatários com caução	4.401,91
T.03	Fundos de Maneio	149.084,00
T.04	Adiantamentos	29,11
T.04.01	Adiantamentos ao Pessoal	29,11
T.05	Val.NãoIdentificados	77.776,14
T.11	Contribuições sobre prestações sociais	1.637,57
T.12	Rendimentos	43.873,37
T.12.01	Rendimento Prediais/Capitais	43.873,37
T.13	Valores não pagos	328.890,45
T.17	Receitas a Liquidar	1.959.800,13
T.18	Reposições a identificar	1.190.373,93
T.23	Outros	271.504,85
T.39	Portugal credor - Segurança Social	24.084,36
T.39.20	CSS - Madeira	24.084,36
T.40	Portugal credor - Saúde	269,64
T.40.01	Segurança social	269,64
T.40.01.19	CSS Madeira	269,64
T.45	SEF-Valores não pagos	119,82
V - Total		9.413.450,16
Saldo da Gerência seguinte		
VI - Saldo de disponibilidades		28.296.894,09
IV + V + VI Total Pagamentos		244.217.358,22

27 ABR. 2017  

## Fluxos de Caixa

Instituto de Segurança Social da Madeira, IP-RAM

Gerência de 01-01-2016 a 31-12-2016

Class. Económica	Recebimentos	
<b>Saldo da gerência anterior</b>		
Execução Orçamental		
De dotações orçamentais (OE)		
111 - RG não afetas a projetos cofinanciados	0,00 €	0,00 €
142 - Receitas Próprias	26.694.765,31 €	26.694.765,31 €
Execução Orçamental		
De receitas próprias - Na posse do Tesouro ... 0,00 €		
De receita do Estado		3,45 €
De operações de tesouraria		485.405,08 €
Descontos em vencimentos e salários		
Receita do Estado ... 3,45 €		
<b>I - Total do saldo de gerência na posse do serviço</b>		<b>27.180.173,84 €</b>
<b>Receitas</b>		<b>207.614.174,65 €</b>
<b>142 - Receitas Próprias</b>		
03.01.01	Quotizações dos trabalhadores.	79.402.702,38 €
03.01.02	Contribuições.	121.956.951,63 €
03.02.01	Regimes especiais.	1.596,84 €
04.01.01	Taxas de justiça.	223.577,45 €
04.02.01	Juros de mora.	1.488.521,18 €
04.02.02	Juros compensatórios.	176,18 €
04.02.04	Coimas e penalidades por contra-ordenações.	105.674,80 €
04.02.99	Multas e penalidades diversas.	36,39 €
05.02.01	Bancos e outras instituições financeiras.	39.164,42 €
05.10.03	Habitações.	1.373,08 €
05.10.04	Edifícios.	22.153,44 €
06.06.01	Sistema de solidariedade e segurança social.	1.086,84 €
07.02.99	Outros.	1.965.389,62 €
08.01.99	Outras.	57.963,90 €

27 ABR. 2017  
*[Handwritten signature]*

## Fluxos de Caixa

15.01.01	Reposições não abatidas nos pagamentos.	2.347.806,50 €	
	<b>II - Total das receitas de Fundos Próprios</b>		<b>207.614.174,65 €</b>
	<b>Total das receitas do exercício (I + II)</b>		<b>234.794.348,49 €</b>
	<b>III - Total recebido do Tesouro em c/ receitas próprias</b>		<b>0,00 €</b>
	<b>IV - Total de recebimentos do exercício (I + II + III)</b>		<b>234.794.348,49 €</b>
	Importâncias retidas para entrega ao Estado ou Outras Entidades		<b>9.423.009,73 €</b>
	Receitas do Estado	2.081.186,21 €	
	Operações de Tesouraria	7.341.823,52 €	
	<b>V - Total das Retenções de fundos alheios</b>		<b>9.423.009,73 €</b>
	Descontos em Vencimentos e Salários		
	Receitas do Estado ...	2.081.134,21 €	
	Operações de Tesouraria ...	2.824.940,40 €	
	<b>Total geral do mapa de fluxos de caixa (IV + V)</b>		<b>244.217.358,22 €</b>

27 ABR. 2017  
*[Handwritten signature]*

## Fluxos de Caixa

Class. Económica	Pagamentos
---------------------	------------

### Despesas

206.507.013,97 €

### 142 - Receitas Próprias

01.01.02	Órgãos sociais.	111.378,85 €
01.01.03	Pessoal dos quadros - Regime de função pública.	14.595.812,68 €
01.01.08	Pessoal aguardando aposentação.	10.203,47 €
01.01.10	Gratificações.	35.261,03 €
01.01.11	Representação.	123.395,70 €
01.01.12	Suplementos e prémios.	12.270,36 €
01.01.13	Subsídio de refeição.	1.306.688,30 €
01.01.14	Subsídios de férias e de Natal.	2.458.177,39 €
01.02.02	Horas extraordinárias.	28.508,92 €
01.02.04	Ajudas de custo.	169.338,97 €
01.02.05	Abono para falhas.	33.685,52 €
01.02.06	Formação.	4.017,62 €
01.02.08	Subsídios e abonos de fixação residência e alojamento.	23.451,22 €
01.02.10	Subsídio de trabalho nocturno.	9,62 €
01.02.11	Subsídio de turno.	416.149,18 €
01.02.14	Outros abonos em numerário ou espécie.	134.976,30 €
01.03.03	Subsídio familiar a crianças e jovens.	158.160,49 €
01.03.04	Outras prestações familiares.	8.044,85 €
01.03.05	Contribuições para a segurança social.	4.232.750,91 €
01.03.06	Acidentes em serviço e doenças profissionais.	45.924,88 €
01.03.10	Outras despesas de segurança social.	70.412,53 €
02.01.02	Combustíveis e lubrificantes.	242.986,38 €
02.01.04	Limpeza e higiene.	353.906,14 €
02.01.06	Alimentação - Géneros para confeccionar.	84.670,23 €
02.01.07	Vestuário e artigos pessoais.	4.127,69 €
02.01.08	Material de escritório.	77.476,23 €
02.01.09	Produtos químicos e farmacêuticos.	2.909,75 €
02.01.10	Produtos vendidos nas farmácias.	153.893,82 €
02.01.11	Material de consumo clínico.	12.193,38 €
02.01.12	Material de transporte - Peças.	13.604,66 €
02.01.14	Outro material - Peças.	72.299,60 €
02.01.15	Prémios condecorações e ofertas.	1.838,98 €
02.01.17	Ferramentas e utensílios.	18.603,95 €
02.01.18	Livros e documentação técnica.	110,00 €



27 ABR. 2017  
*[Handwritten signature]*

## Fluxos de Caixa

02.01.20	Material de educação cultura e recreio.	22.865,43 €
02.01.21	Outros bens.	54.311,36 €
02.02.01	Encargos das instalações.	762.310,68 €
02.02.02	Limpeza e higiene.	349.149,66 €
02.02.03	Conservação de bens.	103.958,10 €
02.02.04	Locação de edifícios.	192.098,64 €
02.02.09	Comunicações.	272.771,44 €
02.02.10	Transportes.	28.068,66 €
02.02.12	Seguros.	16.675,48 €
02.02.13	Deslocações e estadas.	33.593,89 €
02.02.15	Formação.	17.359,62 €
02.02.17	Publicidade.	6.577,96 €
02.02.18	Vigilância e segurança.	274.897,51 €
02.02.19	Assistência técnica.	137.538,69 €
02.02.20	Outros trabalhos especializados.	19.729,69 €
02.02.22	Serviços de saúde.	261.881,85 €
02.02.25	Outros serviços.	1.171.557,66 €
03.05.02	Outros.	216,69 €
03.06.01	Outros encargos financeiros.	6,70 €
04.03.05	Serviços e fundos autónomos.	751.811,32 €
04.04.02	Região Autónoma da Madeira.	9.823.521,00 €
04.06.00	Segurança social.	47.492.485,96 €
04.07.02	Instituições sem fins lucrativos Subsistema de protecção social de cidadania - Regime de solidariedade.	452.406,48 €
04.07.03	Instituições sem fins lucrativos Subsistema de protecção social de cidadania - Acção social.	20.121.700,17 €
04.08.03	Subsistema de protecção social de cidadania - Regime de solidariedade.	18.333.767,10 €
04.08.04	Subsistema de protecção social de cidadania - Acção social.	4.855.386,45 €
04.08.05	Subsistema de protecção à família - Encargos familiares.	16.275.417,75 €
04.08.06	Subsistema de protecção à família - Deficiência.	4.820.896,91 €
04.08.08	Subsistema de protecção à família e políticas activas de emprego e formação profissional.	364.380,51 €
04.08.09	Subsistema previdencial.	53.256.416,65 €
04.08.10	Regimes especiais.	27.603,20 €
06.02.01	Impostos e taxas.	988,93 €
06.02.03	Outras.	224.018,88 €
07.01.03	Edifícios.	89.142,06 €
07.01.04	Construções diversas.	243.424,14 €
07.01.07	Equipamento de informática.	9.688,05 €



27 ABR. 2017



## Fluxos de Caixa

07.01.08	Software informático.	1.024,65 €	
07.01.09	Equipamento administrativo.	22.531,97 €	
07.01.10	Equipamento básico.	105.792,93 €	
07.01.15	Outros investimentos.	2.050,13 €	
08.07.02	Instituições sem fins lucrativos - Ação social.	489.749,42 €	
<b>Total da despesa do exercício (I + II)</b>			<b>206.507.013,97 €</b>
<b>III - Total da entrega ao Tesouro em c/ receita própria</b>			<b>0,00 €</b>
<b>IV - Total de pagamentos do exercício (I + II + III)</b>			<b>206.507.013,97 €</b>
Importâncias entregues ao Estado e outras Entidades			
	Receitas do Estado	2.081.233,05 €	
	Operações de Tesouraria	7.332.217,11 €	
<b>V - Total da despesa de fundos alheios</b>			<b>9.413.450,16 €</b>
<b>Saldo para a gerência seguinte</b>			
De Receitas próprias (na posse do serviço)			
	142 - Receitas Próprias	27.801.925,99 €	
De receitas próprias - Na posse do Tesouro ... 0,00 €			
	De receita do Estado		6,90 €
	De operações de tesouraria		494.961,20 €
Descontos em vencimentos e salários			
Receita do Estado ... 6,90 €			
<b>VI - Total do saldo da gerência na posse do serviço</b>			<b>28.296.894,09 €</b>
Descontos em vencimentos e salários			
	Receitas do Estado ... 2.081.181,05 €		
	Operações de Tesouraria ... 2.824.940,40 €		
<b>Total geral do mapa de fluxos de caixa (IV + V + VI)</b>			<b>244.217.358,22 €</b>

**ANEXOS ÀS**  
**DEMONSTRAÇÕES FINANCEIRAS**

**8 – Anexos às demonstrações financeiras**

**8.1 – Caracterização da entidade**

**8.1.1 – Identificação**

**Identificação**

Designação: **Instituto de Segurança Social da Madeira, IP-RAM**

NÚMERO DE IDENTIFICAÇÃO FISCAL	510474314
ENDEREÇO	Rua Elias Garcia, n.º 14, 9054 - 503 Funchal
REGIME FINANCEIRO	Autonomia Administrativa, Financeira e Patrimonial
TUTELA	Secretaria Regional da Inclusão e Assuntos Sociais
CÓDIGO DE CLASSIFICAÇÃO ECONÓMICA	84300

**8.1.2 – Legislação**

**a) Legislação nacional de enquadramento da atividade do ISSM, IP-RAM**

O n.º 1, do artigo 63.º da Constituição da República Portuguesa, determina que todos os cidadãos têm direito à segurança social.

Por outro lado, o n.º 2 do mesmo artigo determina que incumbe ao Estado organizar, coordenar e subsidiar um sistema de segurança social unificado e descentralizado.

Com base nestas normas constitucionais, a Lei 4/2007, de 16 de janeiro (bases gerais do sistema de segurança social), ao estabelecer os princípios gerais da segurança social (ver

**Instituição: INSTITUTO DE SEGURANÇA SOCIAL DA MADEIRA, IP-RAM**  
**Ano: 2016**

artigo 5.º), vêm reforçar e melhor definir o caráter nacional, unificado mas também descentralizado do sistema de segurança social.

O artigo 108º da mesma Lei determina que esta se aplica às Regiões Autónomas, sem prejuízo da regulamentação própria em matéria de organização e funcionamento, bem como da regionalização dos serviços de segurança social.

Este artigo assim determina, especificamente e de forma reforçada, a descentralização do sistema no sentido de uma maior aproximação às populações das Regiões Autónomas, na linha do princípio da descentralização definido no artigo art.º 17.º da mesma Lei.

É neste quadro normativo nacional que se mantêm regionalizados os serviços de segurança social das Regiões Autónomas e que o Instituto de Segurança Social da Madeira, IP-RAM, (ISSM,IP-RAM) exerce a sua atividade.

Por outro lado, considerando que o Orçamento Regional da RAM (OR) não financia quaisquer despesas do ISSM, IP-RAM e no seguimento do determinado pelo artigo 93.º, da referida Lei 4/2007 e pela Lei de Enquadramento Orçamental (Lei 151/2015, de 11 de setembro, que revoga a anterior Lei 91/2001, de 20 de agosto, republicada pela Lei 37/2013, de 14 de junho), o orçamento do ISSM, IP-RAM é, na sua totalidade, parte integrante do Orçamento da Segurança Social (OSS), que por sua vez integra o Orçamento de Estado (OE).

Assim, o orçamento e contas do ISSM, IP-RAM não consolidam no orçamento e conta da RAM.

Nesse contexto e considerando ainda os normativos vigentes emanados pelo Instituto de Gestão Financeira da Segurança Social, IP (IGFSS, IP), cabe às diferentes entidades do Governo da República, incluindo ao próprio IGFSS, IP, no quadro das competências de cada entidade, aprovar o Orçamento do ISSM, IP-RAM e todas e quaisquer alterações ao mesmo, incluindo ao nível mais desagregado das classificações orçamentais, quer de despesa quer de receita.

**b) Legislação regional de enquadramento da atividade do ISSM, IP-RAM**

Na sequência do Decreto Regulamentar Regional n.º 2/2015/M, de 12 de maio, que aprovou a organização e funcionamento do XII Governo Regional da RAM, foi aprovada

**Instituição: INSTITUTO DE SEGURANÇA SOCIAL DA MADEIRA, IP-RAM**  
**Ano: 2016**

pelo Decreto Regulamentar Regional n.º 15/2015/M, de 19 de agosto, a estrutura orgânica da Secretaria Regional da Inclusão e Assuntos Sociais (SRIAS), entidade a quem são cometidas as atribuições do setor de segurança social da RAM e que desse modo superintende e tutela o Instituto de Segurança Social da Madeira, IP-RAM.

Nesse quadro e conforme a alínea b) do artigo 7.º deste Decreto Regulamentar Regional n.º 15/2015/M, de 19 de agosto, o Instituto de Segurança Social da Madeira, IP-RAM, mantém-se como um serviço personalizado da administração indireta da RAM, agora da denominada Secretaria Regional da Inclusão e Assuntos Sociais.

A atual orgânica do Instituto de Segurança Social da Madeira, IP-RAM, abreviadamente ISSM, IP-RAM, encontra-se fixada no Decreto Legislativo Regional n.º 34/2012/M, de 16 de novembro, cujo texto atualmente em vigor foi republicado pelo Decreto Legislativo Regional nº 29/2016/M, de 15 de julho - Altera e republica a orgânica do ISSM, IP-RAM.

Decorrendo do nº 2 do artigo 1º da orgânica do Instituto de Segurança Social da Madeira, IP-RAM, este Instituto é uma instituição de segurança social tal qual definido no nº 2 do artigo 94º da referida lei das bases gerais do sistema de segurança social.

Refira-se que a partir da entrada em vigor do referido Decreto Legislativo Regional nº 29/2016/M, de 15 de julho, isto é, a partir de dezasseis de julho de 2016, e de acordo com os seus artigos 5º e 9º, o ISSM, IP-RAM assume as atribuições nas áreas da reabilitação psicossocial e terapêutica e inclusão de pessoas com deficiência que antes vinham sendo assumidas pelos serviços da Secretaria Regional da Educação e transitoriamente e desde o início de 2016, diretamente pelo Gabinete da Secretaria Regional da Inclusão e Assuntos Sociais (ver Portaria 79/2016, de 26 de fevereiro, das Secretarias Regionais das Finanças e da Administração Pública e da Inclusão e Assuntos Sociais e Despacho nº 72/2016, de 27 de maio, das Secretarias Regionais da Inclusão e Assuntos Sociais e de Educação).

Mais se refere que a transição do correspondente pessoal para os quadros dos ISSM, IP-RAM efetivou-se com efeitos a 01/08/2016, nos termos do Despacho nº 302/2016, de 25 de julho, da Secretaria Regional da Inclusão e Assuntos Sociais.

Por sua vez os estatutos do ISSM, IP-RAM atualmente em vigor foram aprovados pela Portaria n.º 17/2017, de 23 de janeiro, das Secretarias Regionais das Finanças e da Administração Pública e da Inclusão e Assuntos Sociais, que revogou, com efeitos a 24 de janeiro de 2017, os anteriores estatutos, vigentes no exercício económico de 2016, aprovados pela Portaria nº 167/2012, de 20 de dezembro, da Vice- Presidência do Governo Regional e das Secretarias Regionais do Plano e Finanças e dos Assuntos Sociais.

**c) Atribuições, jurisdição territorial e demais enquadramento das atividades do ISSM, IP-RAM**

No âmbito do sistema unificado e nacional de segurança social, e nos termos do n.º 1, do artigo 4.º, da referida orgânica do ISSM, IP-RAM, este "...tem por missão a gestão dos regimes de segurança social, o reconhecimento dos direitos e o cumprimento das obrigações decorrentes dos regimes de segurança social, a gestão da recuperação da dívida e o exercício da ação social, bem como assegurar a aplicação dos instrumentos internacionais de segurança social na RAM.".

Por outro lado, nos termos do n.º 2, do artigo 3.º, da mesma orgânica "O ISSM, IP-RAM, tem jurisdição sobre todo o território da RAM, sendo, nomeadamente, a instituição competente relativamente aos beneficiários de segurança social com residência na RAM e aos contribuintes da segurança social, sejam entidades empregadoras ou equiparadas, trabalhadores independentes ou entidades contratantes, com sede, direção efetiva, domicílio profissional ou residência na RAM ainda que detenham estabelecimentos, locais de trabalho ou sucursais fora do território regional.".

As atividades do ISSM, IP-RAM, no seguimento do acima referido e de acordo com a referida Lei n.º 4/2007, desenvolvem-se no âmbito dos seguintes sistemas e subsistemas de segurança social:

a) Do sistema de proteção social de cidadania, que compreende o subsistema de ação social, o subsistema de solidariedade e o subsistema de proteção familiar:

b) O sistema previdencial;

c) O sistema complementar.

Nos termos do artigo 39.º da referida Lei n.º 4/2007, o subsistema de solidariedade abrange, designadamente, o regime não contributivo, o regime especial de segurança social das atividades agrícolas, os regimes transitórios ou outros formalmente equiparados a não contributivos.

Estes regimes caracterizam-se pelo fraco ou nulo carácter contributivo, em contraposição com os regimes do sistema previdencial que se regem por princípios de auto financiamento (ver artigo 54º da mesma lei).

**Instituição: INSTITUTO DE SEGURANÇA SOCIAL DA MADEIRA, IP-RAM**  
**Ano: 2016**

Como despesa do subsistema de solidariedade, o ISSM, IP-RAM paga e processa, essencialmente, o rendimento social de inserção e o subsídio social de desemprego.

Por sua vez, as restantes despesas mais relevantes deste subsistema, as pensões dos referidos regimes, são pagas, tal como as pensões do sistema previdencial, diretamente pelo ISS, IP, através do seu serviço - Centro Nacional de Pensões.

Quanto ao subsistema de ação social e ao subsistema de proteção familiar, a lei não define, em especial, regimes associados ou abrangidos.

Assim, o subsistema de ação social e o subsistema de proteção familiar não se caracterizam por terem regimes abrangidos, mas, essencialmente, pela natureza especial das prestações abrangidas.

Deste modo, o subsistema de proteção familiar abrange as prestações relativas a encargos familiares, essencialmente o abono de família, e a encargos por deficiência ou dependência.

Quanto ao subsistema de ação social, caracteriza-se, essencialmente, pela prestação de serviços diretamente aos cidadãos, quer através de Instituições Particulares de Solidariedade Social, quer através de estabelecimentos e serviços integrados em estruturas orgânicas do Estado, designadamente nas instituições de segurança social (estruturas residenciais para idosos, para crianças e jovens ou para deficientes, serviços de ajuda domiciliária e outros), mas também por outras prestações em espécie ou pecuniárias, com vista a suprir situações de carência para as quais os restantes sistemas e subsistemas de segurança social não consideram, para o efeito, apoios suficientes.

Por sua vez o sistema previdencial, conforme decorre dos artigos 51.º e 53.º da mesma Lei n.º 4/2007, abrange o regime geral de segurança social dos trabalhadores por conta de outrem, o regime geral de segurança social dos trabalhadores independentes e os regimes especiais e os regimes de inscrição facultativa, tal como o seguro social voluntário, enquadráveis no âmbito do subsistema previdencial.

Quanto ao sistema complementar, conforme n.º 1, do artigo 81.º, da mesma lei, este é composto pelo regime público de capitalização e pelos regimes complementares de iniciativa coletiva e de iniciativa privada.

Os regimes deste último sistema, de adesão voluntária e de instituição facultativa, têm objetivos de natureza complementar aos regimes do sistema previdencial, podendo ser ou não geridos em capitalização, com exceção do regime público de capitalização que

**Instituição: INSTITUTO DE SEGURANÇA SOCIAL DA MADEIRA, IP-RAM**  
**Ano: 2016**

funciona exclusivamente, como o seu nome indica, em regime capitalização com gestão do Estado.

Refira-se que, à partida, o Estado não responde por eventuais défices de financiamento dos regimes do sistema complementar, mas sim as correspondentes entidades gestoras, públicas ou privadas, sem prejuízo dos deveres de regulamentação, supervisão e fiscalização do Estado.

Por contraponto e sem prejuízo do abaixo referido, no caso dos regimes do sistema previdencial, o Estado terá que, por princípio, garantir o pagamento das prestações previstas na lei e simultaneamente ser o garante, muito além de uma mera entidade gestora, por previamente tomar medidas com vista a assegurar o equilíbrio financeiro destes regimes, até porque estes têm um carácter de adesão obrigatória.

Nesse contexto, o sistema previdencial está instituído com um financiamento misto, de capitalização e redistribuição, baseado em taxas contributivas fixadas actuarialmente, em função do custo de proteção das eventualidades previstas, apontando, por um lado, para uma capitalização capaz de suportar pelo menos dois anos de despesas com pensões (ver artigos 50, 57, 58, 90 e 91 da referida lei), e por outro lado, para um financiamento em sistema de repartição ou de redistribuição de recursos, numa solidariedade de base profissional, em que as atuais receitas financiam as atuais despesas.

Refira-se que mais recentemente, designadamente nos anos de 2012 a 2016, e para efeitos de não se ter que recorrer ao património acumulado no Fundo de Estabilização Financeira da Segurança Social, isto é ao património e receita do sistema geridos em capitalização, o Orçamento de Estado já tem vindo a fazer transferências extraordinárias destinadas a financiar o défice do sistema previdencial.

Para mais informação consultar contas do sistema de segurança social e correspondentes pareceres do Tribunal de Contas e relatórios síntese da execução orçamental do Orçamento da Segurança Social, nos sítios da Internet quer da Segurança Social quer do Tribunal de Contas.

A propósito, referira-se que a afetação ao Fundo de Estabilização Financeira da Segurança Social, quer dos saldos anuais do sistema previdencial, quer da parcela de até 2% das quotizações dos trabalhadores por conta de outrem, quer das restantes residuais receitas a si afetas, não tem conseguido acumular recursos que se aproximem dos referidos dois anos de despesas com pensões (ver contas do Sistema de Segurança Social).

**Instituição: INSTITUTO DE SEGURANÇA SOCIAL DA MADEIRA, IP-RAM**  
**Ano: 2016**

Quanto ao subsistema de solidariedade, é financiado na sua quase totalidade por transferências do Orçamento de Estado, sendo assim e por natureza não sustentável através somente das receitas próprias diretamente inerentes ao seu funcionamento.

Quanto ao subsistema de ação social e ao subsistema de proteção familiar, estes são também por natureza não sustentáveis, sendo assim financiados essencialmente por receitas consignadas de impostos ou inerentes aos jogos sociais, mas também por transferências do Orçamento de Estado.

Nos termos do artigo 104, da referida Lei n.º 4/2007, deve ser prosseguida a convergência dos regimes da função pública com os regimes do sistema de segurança social.

Refira-se, a propósito, que a partir de 2006 os novos trabalhadores antes abrangidos pelo regime da função pública passaram a estar integrados e vinculados ao regime geral dos trabalhadores por conta de outrem do sistema de segurança social, mantendo-se os antigos funcionários abrangidos pelo regime de segurança social público, gerido pela Caixa Geral de Aposentações, IP (CGA, IP), mesmo que para os enquadramentos neste regime, a partir de 1994, já se apliquem normas de convergência com o regime geral do sistema de segurança social.

Nesse quadro, atualmente, a generalidade dos trabalhadores da administração pública da RAM mantém-se vinculada ao regime da função pública, gerido pela CGA, IP, e como tal as inerentes receitas e despesas não integram a atividade das denominadas instituições de segurança social, e por consequência as correspondentes despesas e receitas não consolidam no orçamento e conta da segurança social.

Assim, a maioria dos trabalhadores da administração pública com residência na RAM não são abrangidos pela atividade do ISSM, IP-RAM.

Por sua vez, muitas entidades públicas, designadamente da RAM, principalmente desde 2006, mas já anteriormente para os seus trabalhadores abrangidos por contratos individuais de trabalho, há muito que têm trabalhadores abrangidos pelo regime geral de segurança social dos trabalhadores por conta de outrem e como tal são entidades contribuintes do sistema de segurança social, para além de contribuírem para a CGA, IP, no que se refere aos seus restantes trabalhadores.

Assim, a generalidade das entidades públicas da RAM são abrangidas pela atividade do ISSM, IP-RAM.

Considerando todo o anterior enquadramento legislativo, incluindo orgânica e estatutos do ISSM, IP-RAM, as atividades deste desenvolvem-se nas seguintes principais vertentes:



**Instituição: INSTITUTO DE SEGURANÇA SOCIAL DA MADEIRA, IP-RAM**  
**Ano: 2016**

- Atividades no âmbito da relação jurídica de vinculação dos beneficiários e contribuintes ao sistema de segurança social, que se consubstanciam em atividades de inscrição, identificação e de enquadramento ou qualificação dos beneficiários e contribuintes do sistema de segurança social, incluindo determinação de taxas contributivas;

- Atividades no âmbito da relação jurídica contributiva, que se consubstanciam na promoção, gestão e controlo dos processos de declaração e registo de remunerações, como também na arrecadação, gestão e controlo dos correspondentes valores devidos pelos contribuintes;

- Atividades no âmbito da atribuição de prestações, que se consubstanciam na concretização e reconhecimento dos direitos, incluindo o processamento, o controlo e o pagamento dos valores devidos relativos às prestações devidas a favor dos beneficiários do sistema de segurança social, essencialmente prestações pecuniárias, mas também em espécie, designadamente no âmbito do subsistema de ação social, tais como acesso a serviços e equipamentos sociais, programas e ações de combate à pobreza, disfunção social, marginalização, emergência e exclusão sociais e outras prestações em espécie.

Complementarmente às referidas atividades, o ISSM,IP-RAM desenvolve atividades de inspeção, de contraordenação e de cobrança coerciva dos valores que lhe são devidos, designadamente por dívidas inerentes à relação contributiva e por atribuição indevida de prestações.

### **8.1.3 – Estrutura organizacional efetiva**

[Ver anexo I - Organograma](#)

A estrutura organizativa interna do Instituto de Segurança Social da Madeira, IP-RAM consta dos seus Estatutos e foi aprovada pela referida Portaria n.º 167/2012 de 20 de dezembro, acrescentando-se os estabelecimentos e serviços resultantes da assunção das atribuições das áreas da reabilitação psicossocial e terapêutica e inclusão de pessoas com deficiência, conforme mencionado em 8.1.2..

**Instituição: INSTITUTO DE SEGURANÇA SOCIAL DA MADEIRA, IP-RAM**  
**Ano: 2016**

Órgão de natureza consultiva:

O Instituto de Segurança Social da Madeira, IP-RAM não possui órgãos de natureza consultiva.

Órgão de natureza de fiscalização:

O Instituto de Segurança Social da Madeira, IP-RAM possui um fiscal único, o qual é responsável pelo controlo da legalidade, da regularidade e da boa gestão financeira e patrimonial do Instituto, nos termos dos artigos 9º e 10.º do Decreto Legislativo Regional n.º 34/2012/M, de 16 de Novembro.

#### 8.1.4 – Descrição sumária das atribuições e das atividades, prosseguidas

Conforme decorre do referido no ponto 8.1.2, o Instituto de Segurança Social da Madeira, IP- RAM, tem como atribuições fazer a gestão, na RAM, dos diferentes sistemas e subsistemas de segurança social, cujas principais atividades abaixo se discrimina:

Atribuições	Principais Atividades
Gestão do Sistema Previdencial	<ul style="list-style-type: none"><li>• Assegurar a inscrição e enquadramento das pessoas singulares e coletivas, no âmbito do sistema de segurança social;</li><li>• Assegurar o adequado registo das remunerações declaradas para efeitos da atribuição de prestações e para efeitos de determinação dos valores devidos das contribuições;</li><li>• Assegurar a gestão do processo de arrecadação de contribuições a favor do sistema segurança social, incluindo o processo executivo;</li><li>• Processamento e pagamento das seguintes prestações deste sistema:<ul style="list-style-type: none"><li>- Subsídios de doença, parental e afins;</li><li>- Subsídios de desemprego e afins;</li></ul></li><li>• Tratamento dos processos e autorização de processamento dos valores a favor dos pensionistas da RAM, para efeitos de posterior pagamento, via Instituto de Segurança Social – Centro Nacional de Pensões, das correspondentes pensões de:<ul style="list-style-type: none"><li>- Velhice;</li><li>- Invalidez;</li><li>- Sobrevivência.</li></ul></li></ul>
Gestão do Sistema de Proteção Social de Cidadania - Subsistema de Solidariedade	<ul style="list-style-type: none"><li>• Processamento e pagamento das prestações deste subsistema:<ul style="list-style-type: none"><li>○ Rendimento Social de Inserção;</li><li>○ Subsídio Social de Desemprego;</li><li>○ Complementos de Desemprego e de Doença.</li></ul></li></ul>
Gestão do Sistema de Proteção Social de Cidadania - Subsistema de Proteção Familiar	<ul style="list-style-type: none"><li>• Processamento e pagamento das prestações deste subsistema:<ul style="list-style-type: none"><li>○ Trata-se genericamente e essencialmente do abono de família e dos seus complementos e bonificações.</li></ul></li></ul>
Gestão do Sistema de Proteção Social de Cidadania - Subsistema de Ação Social	<ul style="list-style-type: none"><li>• Gestão do processo de colocação de crianças e jovens em família de acolhimento;</li><li>• Gestão dos processos de adoção;</li></ul>

**Instituição: INSTITUTO DE SEGURANÇA SOCIAL DA MADEIRA, IP-RAM**  
**Ano: 2016**

	<ul style="list-style-type: none"> <li>• Apoios em numerário e em espécie a famílias e indivíduos especialmente carenciados, incluindo apoios médico-sociais;</li> <li>• Apoio domiciliário a pessoas idosas: <ul style="list-style-type: none"> <li>- Subsídios em numerário;</li> <li>- Prestação de serviços no domicílio;</li> </ul> </li> <li>• Gestão de estabelecimentos oficiais: <ul style="list-style-type: none"> <li>Valências <ul style="list-style-type: none"> <li>Infância e Juventude <ul style="list-style-type: none"> <li>○ Lar-Internato e Semi-Internato</li> <li>○ Centro de atividades de tempos livres</li> </ul> </li> <li>Família e Comunidade <ul style="list-style-type: none"> <li>○ Centro Comunitário</li> </ul> </li> <li>Terceira Idade <ul style="list-style-type: none"> <li>○ Lares</li> <li>○ Centro de Dia</li> <li>○ Centro Comunitário</li> <li>○ Centro de Convívio</li> </ul> </li> </ul> </li> </ul> </li> <li>• Apoio técnico e financeiro a instituições particulares de solidariedade social: <ul style="list-style-type: none"> <li>Valências <ul style="list-style-type: none"> <li>Infância e Juventude <ul style="list-style-type: none"> <li>○ Lares -Internato e Semi-Internato</li> <li>○ Centros de atividades tempos livres</li> <li>○ Centros de acolhimento temporário</li> <li>○ Semi-Internato para crianças e jovens</li> <li>○ Residências de autonomização</li> <li>○ Centro de apoio familiar e acolhimento parental</li> </ul> </li> <li>Família e Comunidade <ul style="list-style-type: none"> <li>○ Centros Comunitários</li> <li>○ Refeitórios/Cantinas Sociais</li> <li>○ Centros de alojamento temporário</li> <li>○ Casas de Abrigo</li> <li>○ Casas de Transição</li> </ul> </li> <li>Terceira Idade <ul style="list-style-type: none"> <li>○ Lares</li> <li>○ Centros de Dia</li> <li>○ Centros de Noite</li> <li>○ Residências</li> <li>○ Centros de Convívio</li> </ul> </li> <li>Invalidez e Reabilitação <ul style="list-style-type: none"> <li>○ Centro de Atividades Ocupacionais</li> <li>○ Lares residenciais</li> <li>○ Outros serviços de apoio à deficiência</li> </ul> </li> </ul> </li> </ul> </li> </ul>
<p>Gestão do Sistema Complementar</p>	<ul style="list-style-type: none"> <li>• O ISSM, IP-RAM exerce funções de divulgação, informação e tratamento dos processos de adesão ao Fundo dos Certificados de Reforma, cuja entidade gestora é o Instituto de Gestão de Fundos de Capitalização da Segurança Social, I.P.</li> </ul>

**Instituição: INSTITUTO DE SEGURANÇA SOCIAL DA MADEIRA, IP-RAM**  
**Ano: 2016**

**8.1.5 – Recursos humanos – Identificação dos responsáveis pela direção da entidade e pelos departamentos até ao nível de direção de serviços ou equiparado.**

**Unidades organizacionais**

<b>Unidades organizacionais</b>	<b>Nomes dos responsáveis</b>
PRESIDENTE DO CONSELHO DIRETIVO	Rui Emanuel Pereira Freitas
VICE PRESIDENTE DO CONSELHO DIRETIVO	Augusta Ester Faria Aguiar
VOGAL DO CONSELHO DIRETIVO	Virgílio Paulo Vasconcelos Spinola
DIRETOR DA SECÇÃO DE PROCESSO EXECUTIVO	Ana Patrícia Correia Brazão Castro
DIRETOR DE DEPARTAMENTO DE DESENVOLVIMENTO SOCIAL	Patrícia Freitas Silva Branco
DIRETOR DE DEPARTAMENTO DE CONTRIBUINTES E ATENDIMENTO	Manuel Pedro André Pedrico
DIRETOR DE DEPARTAMENTO DE PRESTAÇÕES	Ana Maria Marcos Pita
DIRETOR DE DEPARTAMENTO DE GESTÃO FINANCEIRA	Emanuel Gregório Abreu de Freitas
DIRETOR DE DEPARTAMENTO DE RECURSOS HUMANOS	Helena Paula Bettencourt Góis Neves da Costa
DIRETOR DE DEPARTAMENTO DE PATRIMÓNIO E CONTRATAÇÃO PÚBLICA	António Manuel Teixeira Oliveira Fernandes
DIRETOR DO GABINETE DE PLANEAMENTO, ORGANIZAÇÃO E CONHECIMENTO	Filipa Maria Pestana Mendes Gomes
DIRETOR DE DEPARTAMENTO DE INSPEÇÃO	Ângela Maria Constâncio Serrano Rodrigues Correia
DIRETOR DO ESTABELECIMENTO BELA VISTA	Isabel Alexandra Vieira Ferreira Duarte
DIRETOR DO ESTABELECIMENTO VILA MAR	Paula Cristina Costa Mesquita
DIRETOR DE SERVIÇOS DE REABILITAÇÃO PSICOSSOCIAL E PROFISSIONAL DA PESSOA COM DEFICIÊNCIA	José Emídio Ferreira

**Instituição: INSTITUTO DE SEGURANÇA SOCIAL DA MADEIRA, IP-RAM**  
**Ano: 2016**

Número de efetivos reportados a 31 de dezembro, discriminado por pessoal do quadro e fora do quadro, carreiras e categorias, departamentos e serviços.

**Efetivos por grupos de pessoal segundo a relação jurídica**

	Pessoal Dirigente superior	Pessoal Dirigente intermédio	Técnico Superior	Pessoal de Inspeção	Informático	Docente	Assistente Técnico	Assistente operacional	Médico	Enfermeiros	Téc. Diagn. e Terapêutica	Carreiras e categorias Subsistentes	TOTAL
Nomeação definitiva				9									9
Nomeação transitória por tempo indeterminado													
Nomeação transitória por tempo determinado													
Contrato de trabalho em funções públicas por tempo indeterminado	3	27	159		8	43	366	835		1	9	2	1453
Contrato de trabalho em funções públicas a termo resolutivo certo													
Contrato de trabalho em funções públicas a termo resolutivo incerto													
Comissão de serviço no âmbito da Lei de Carreiras, Vínculos e Remunerações - Lei n.º12-A/2008													
Comissão de serviço no âmbito do código de trabalho													
<b>Total de efetivos</b>	<b>3</b>	<b>27</b>	<b>159</b>	<b>9</b>	<b>8</b>	<b>43</b>	<b>366</b>	<b>835</b>		<b>1</b>	<b>9</b>	<b>2</b>	<b>1462</b>

**Complemento à Nota 8.1.5 - "Recursos humanos"**

Grupos Profissionais	Efetivos a 31-12-2015	Efetivos a 31-12-2016	Variação % 2015/2016
Pessoal dirigente	33	30	-3%
Técnicos superiores	144	159	10%
Assistente técnico	275	366	33%
Assistente operacional	758	835	9%
Outros	27	72	166%
<b>TOTAL</b>	<b>1237</b>	<b>1462</b>	<b>18%</b>

**Instituição: INSTITUTO DE SEGURANÇA SOCIAL DA MADEIRA, IP-RAM**  
**Ano: 2016**

O incremento de efetivos 2016 justifica-se pela transição de pessoal para o ISSM, IP-RAM, com efeitos a 01/08/2016, afeto aos estabelecimentos e serviços resultantes da assunção das atribuições das áreas da reabilitação psicossocial e terapêutica e inclusão de pessoas com deficiência, conforme mencionado na alínea b) do anterior ponto 8.1.2..

**8.1.6 – Organização contabilística:**

**Organização contabilística**

Aspetos principais referentes à organização contabilística	Sim	Não
Existência de manual de procedimentos contabilísticos	x	
Possui escriturados os seguintes livros: diários, razão, inventário e balanço		x
Todos os registos estão apoiados em documentos justificativos, datados e ordenados numericamente	x	
As operações são registadas cronologicamente	x	
Os erros ou omissões são objeto de regularização contabilística	x	
Existência de demonstrações financeiras intercalares		x
Existência de descentralização contabilística	x	
Os registos contabilísticos têm sido objeto de revisão periódica	x	
O controlo orçamental é efetuado com regularidade	x	
São feitas mensalmente conciliações bancárias e analisados os cheques em trânsito.	x	

O Sistema informático em utilização neste Instituto, abreviadamente identificado por SIF (Sistema de Informação Financeira), assenta no sistema aplicacional SAP R/3 (Sistemas Aplicativos e Produtos para Processamento de Dados), que foi introduzido, para ser aplicado nas instituições de segurança social a partir de 2002, pelo Instituto de Gestão Financeira de Segurança Social (IGFSS,IP) na qualidade de gestor de projeto.

O sistema SIF é composto pelos seguintes módulos:

- Controlo e Gestão Orçamental (módulo IS-PS);
- Contabilidade Geral (módulo FI);
- Contabilidade Analítica (módulo CO);
- Gestão de Compras, Materiais e Bens Armazenáveis (módulo MM);
- Gestão de Imobilizado (módulo AA);

- Gestão das IPSS;
- Gestão Imobiliária (módulo IS-RE);
- Gestão de Tesouraria (módulo TR e TR-LO);
- Consolidação Financeira (módulo EC-CS);
- Gestão de Projetos e Atividades (módulo PS);
- Relatórios (SE16).

Os vários módulos encontram-se integrados, o que permite uma gestão efetiva dos processos contabilísticos – financeiros da Instituição.

#### **Descrição do sistema de descentralização contabilística:**

O sistema de informação de segurança social (SISS), entendido como sistema nacional e integrado de informação, encontra-se em produção desde 2004. No entanto, os vários subsistemas do SISS, entraram em produção de forma gradual, estando neste momento em produtivo os seguintes:

- IDQ (Identificação e Qualificação), permite identificar e gerir a informação relativa a Pessoas Singulares e Pessoas Coletivas a nível nacional;
- ITPT (Impedimentos Temporários para o Trabalho), tem como objetivo preparar a atribuição, processamento e pagamento de prestações de proteção na Parentalidade, no âmbito da eventualidade Maternidade/Paternidade/Adoção de forma uniformizada a nível nacional;
- SICC (Sistema Integrado de Conta Corrente), gere os créditos e débitos enviados pelos vários subsistemas existentes, efetuando eventuais compensações e apurando valores a pagar ou receber das ERSS (Entidades Relevantes para Segurança Social). Atualmente está em produção a vertente SICC relativa a prestações e vertente GC – Gestão de Contribuintes;
- DES (Desemprego), tem como objetivo preparar a atribuição, processamento e pagamento das prestações de desemprego de forma uniformizada a nível nacional;
- CPA (Código do Procedimento Administrativo), permite analisar e tratar os processos de prestações à luz do Código de Procedimento Administrativo;
- RSI (Rendimento Social de Inserção), permite preparar a atribuição, processamento e pagamento da prestação de Rendimento Social de Inserção, de forma uniformizada a nível nacional;

**Instituição: INSTITUTO DE SEGURANÇA SOCIAL DA MADEIRA, IP-RAM**  
**Ano: 2016**

- GR (Gestão de Remunerações), trata as remunerações de Pessoas Singulares e declarações de remunerações entregues pelas Entidades Empregadoras, fazendo interface com GC no que se refere aos correspondentes débitos e créditos em conta corrente;
- AF (Agregados Familiares), efetua a gestão (consulta; criação e alteração) de agregados familiares necessários para o processamento das prestações dos diferentes subsistemas;
- GT (Gestão de Tesouraria), regista todos os movimentos de recebimento nas tesourarias, fazendo interface com GC no que se refere os recebimentos de contribuintes e interface com SIF, no que se refere aos restantes recebimentos;
- PF (Proteção Familiar), prepara a atribuição, processamento e pagamento das prestações no âmbito da proteção à família nomeadamente encargos familiares, deficiência e dependência, de forma uniformizada e a nível nacional;
- SVI (Sistema de Verificação de Incapacidades), assegura a verificação e reavaliação de incapacidade temporária;
- FGS (Fundo de Garantia Salarial), prepara a atribuição, processamento e pagamento dos créditos emergentes do contrato de trabalho, no caso em que o empregador seja judicialmente declarado insolvente;
- AS (Ação Social), trata de diferentes processos de Ação Social – parte processual. Não utilizado pelo ISSM;
- CSI (Complemento Solidário para Idoso), trata esta prestação;
- SAF (Sistema de Apoio à Fiscalização), trata os processos de fiscalização;
- SEF (Sistema de Execução Fiscal), trata o processo executivo de dívida;
- RPC (Regime Público de Capitalização), trata o correspondente processo;
- PCAAC (Programa Comunitário de Ajuda Alimentar a Carenciados), trata os correspondentes processos;
- CDF (Consulta Dados Finanças), permite a consulta de dados das Finanças;
- CO (Contraordenações);
- GIL (Gestão de Ilícitos);
- GRC (Gestão de Rendas de Casa). Não utilizado pelo ISSM;
- GUS (Gestão de Utilizadores e Segurança);
- LNES (Linha Nacional de Emergência Social). Não utilizado pelo ISSM;



**Instituição: INSTITUTO DE SEGURANÇA SOCIAL DA MADEIRA, IP-RAM**  
**Ano: 2016**

- SPMC (Sistema de Pagamento de Multibanco e CTT);
- CPF (Controlo de Processo de Fiscalização);
- CMP (Controlo de Monitorização Protocolo). Não utilizado pelo ISSM;
- GRP (Gestão de Riscos Profissionais). Não utilizado pelo ISSM;
- OCIP (Orçamento contas IPSS). Não utilizado pelo ISSM.

Os referidos subsistemas SICC - Prestações e GC - Contribuições, em complementaridade com o subsistema SEF, são “contabilidades auxiliares” do sistema SIF, sendo que os correspondentes registos contabilísticos se fazem por interface de ficheiros produzidos por aqueles, com exceção de alguns dos valores de SEF e SICC - Prestações, que ainda são contabilizados “manualmente” via listagens fornecidas pelo II, IP, no âmbito do encerramento de contas.

Deste modo, é nos dois referidos subsistemas que estão individualmente registados os movimentos de conta corrente de cada contribuinte e de cada beneficiário do sistema de Segurança Social.

O ISSM, IP-RAM processa as remunerações devidas aos seus funcionários num sistema de informação próprio não integrado no SISS nem em SIF. A contabilização das remunerações faz-se por integração de ficheiros.

### **8.1.7 – Outra informação considerada relevante.**

#### **Caracterização de entidade – outra informação relevante**

Outra informação relevante	Sim	Não
Existência de fundo fixo de caixa	x	
A cobrança é depositada diariamente	x	
O controlo de valores em caixa é efetuado com periodicidade diária	x	
É efetuado controlo sistemático de faturas recebidas	x	
Há reconciliação bancária mensal	x	
As contas de terceiros são examinadas periodicamente	x	
Inventariação no final do exercício		x
As compras estão centralizadas, numa secção denominada de “Aquisições”	x	

## **8.2 – Notas ao balanço e à demonstração de resultados**

**8.2.1 – Indicação e justificação das disposições do POCISSSS que, em casos excepcionais devidamente fundamentados e sem prejuízo do legalmente estabelecido, tenham sido derogadas e dos respetivos efeitos no balanço e na demonstração de resultados, tendo em vista a necessidade de estes darem uma imagem verdadeira e apropriada do ativo, do passivo e dos resultados das Instituições do Sistema de Solidariedade e de Segurança Social.**

Não aplicável

**8.2.2 – Indicação e comentário das contas do balanço e da demonstração de resultados cujos conteúdos não sejam comparáveis com os do exercício anterior.**

Não aplicável

**8.2.3 – Critérios valorimétricos utilizados relativamente às várias rubricas do balanço e da demonstração de resultados, bem como métodos de cálculo respeitantes aos ajustamentos de valor, designadamente amortizações e provisões.**

[Ver anexo II - Critérios de Valorimetria Aplicados 2016](#)

### **Critérios Valorimétricos**

<b>Rubricas</b>	<b>Critérios valorimétricos</b>
Imobilizações	Custo de Aquisição / Valor de Mercado
Existências	Não aplicável
Dívidas de terceiros	Documentos que as titulam

**8.2.4 – Cotações utilizadas para conversão em moeda portuguesa das contas incluídas no balanço e na demonstração de resultados originariamente expressas em moeda estrangeira.**

Não aplicável

### Cotações

Rubricas do balanço	Cotações em 31 de dezembro			Observações
	País	Divisa	Cambio (€)	
211- Clientes c/c	N/A	N/A	N/A	N/A
221- Fornecedores c/c	N/A	N/A	N/A	N/A
2685 – Credores por prestações sociais em prescrição	N/A	N/A	N/A	N/A

#### 8.2.5 – Situações em que o resultado do exercício foi afetado

Não aplicável

#### Alterações ao resultado do exercício

Unidade monetária:

Designação das operações realizadas	Valorimétricos diferentes	Amortizações extraordinárias	Provisões extraordinárias
	N/A	N/A	N/A

#### 8.2.6 - Comentário às contas 431 “Despesas de instalação” e 432 “Despesas de investigação e de desenvolvimento”.

O saldo da conta 431 “Despesas de instalação”, refere-se às situações abaixo descritas, registadas durante os exercícios económicos de 2003 e 2004:

Levantamento topográfico e arquitetónico;

Levantamento topográfico;

Levantamento geral, compartimentado e fotográfico;

Projeto de remodelação;

Projeto geral de arquitetura para remodelação;

Levantamento topográfico e fotográfico;

Projetos de especialidades relativos a remodelação, recuperação e adaptação de edifício.

Não há registos na conta 432 “Despesas de investigação e de desenvolvimento”.

**8.2.7 - Movimentos ocorridos nas rubricas do ativo imobilizado constantes do balanço e nas respetivas amortizações e provisões**

[Ver anexo III - 8.2.7.1 - Amortizações e Provisões](#)

[Ver anexo IV - 8.2.7.2 - Ativo Bruto](#)

**8.2.8– Desagregação das rubricas dos mapas atrás referidos.**

[Quadro Gestão de Imobilizado](#)

[Mapa Síntese dos Bens Inventariados](#)

[Quadro de Imobilizado](#)

**8.2.9 - Indicação dos custos incorridos no exercício e respeitantes a empréstimos obtidos para financiar imobilizações, durante a construção, que tenham sido capitalizados nesse período.**

Não aplicável

**Encargos sobre imobilizações respeitantes a empréstimos obtidos**

Unidade monetária:

Rubricas do POCISSS que suportam os custos no exercício	Custos incorridos
N/A	N/A
Total	N/A

**8.2.10 - Indicação dos diplomas legais, nos termos dos quais se baseou a reavaliação dos bens do imobilizado.**

Não aplicável

**Reavaliações (diplomas legais)**

Bens reavaliados ao abrigo de legislação:	Diplomas legais
Imobilizações corpóreas	N/A
Investimentos financeiros	N/A
Outros métodos de reavaliação – Explicitação dos métodos adotados:	N/A

**8.2.11 – Elaboração de um quadro discriminativo das reavaliações, conforme mapa anexo.**

Não aplicável

**8.2.11 - Reavaliações**

Unidade monetária:

Rubricas	Custos Históricos (a)	Reavaliações (a) (b)	Valores Contabilísticos Reavaliados (a)
Bens de domínio público: Terrenos e recursos naturais Edifícios Outras construções e infraestruturas Bens do património histórico, artístico e cultural Outros bens de domínio público	N/A	N/A	N/A
Imobilizações corpóreas: Terrenos e recursos naturais Edifícios e outras construções Equipamento básico Equipamento de transporte Ferramentas e utensílios Equipamento administrativo Taras e vasilhame Outras imobilizações corpóreas	N/A	N/A	N/A
Investimentos financeiros: Investimentos em imóveis	N/A	N/A	N/A

a) Líquidos de amortizações

b) Englobam as sucessivas reavaliações

**8.2.12 – No que diz respeito às imobilizações corpóreas e em curso indicar o valor global para cada uma das contas de:**

Não aplicável

**Instituição: INSTITUTO DE SEGURANÇA SOCIAL DA MADEIRA, IP-RAM**  
**Ano: 2016**

- **Imobilizações em poder de terceiros, incluindo bens de domínio público cedidos por contrato de concessão;**
- **Imobilizações respeitantes a cada uma das atividades da instituição, como, por exemplo, os “estabelecimentos integrados”.**

No caso da instituição possuir mais do que uma atividade mencionará, neste espaço, o valor total das imobilizações afetas a cada uma delas

- **Imobilizações implantadas em propriedade alheia;**
- **Imobilizações reversíveis:**  
Esta rubrica engloba os elementos dos ativo imobilizado adquiridos ou produzidos por entidades concessionárias e que sejam reversíveis no final da concessão, nos termos das cláusulas do contrato.

**Imobilizações corpóreas e em curso**

Unidade monetária:

<b>Designação</b>	<b>Valor</b>
Imobilizações em poder de terceiros	N/A
Imobilizações afetas a cada uma das atividades da instituição	N/A
Imobilizações implantadas em propriedade alheia	N/A
Imobilizações reversíveis	N/A
Total	N/A

**Imobilizações corpóreas e em curso (custos financeiros capitalizados)**

Unidade monetária:

<b>Discriminação dos custos financeiros capitalizados</b>			
<b>Imobilizações corpóreas e em curso – Contas do POCISSSS</b>	<b>Custos financeiros capitalizados</b>		
	<b>No exercício</b>	<b>Anteriores</b>	<b>Acumulados</b>
N/A	N/A	N/A	N/A
Total	N/A	N/A	N/A

**8.2.13 – Indicação dos bens utilizados em regime de locação financeira com menção dos respetivos valores contabilísticos (aquisição e amortização).**

Não aplicável

**Bens de locação financeira**

Unidade monetária:

Bens de locação financeira constantes do ativo imobilizado Contas do POCISSS	Valores contabilísticos		
	Aquisição	Amortização	Líquidos
N/A	N/A	N/A	N/A
Total	N/A	N/A	N/A

**8.2.14 – Relação dos bens do imobilizado cuja valorização não foi possível, com indicação das razões dessa impossibilidade.**

Não aplicável

**Bens do imobilizado sem valorização**

Bens do imobilizado sem valorização	Observações
N/A	N/A

**8.2.15 – Indicação dos bens de domínio público, que não é objeto de amortização e explicitação das respetivas razões.**

Não aplicável

**Bens de domínio público não amortizados**

Bens de domínio público não amortizados	Observações
N/A	N/A

**Instituição: INSTITUTO DE SEGURANÇA SOCIAL DA MADEIRA, IP-RAM**  
**Ano: 2016**

**8.2.16– Designação e sede das entidades participadas, com a indicação da parcela detida, bem como dos capitais próprios ou equivalentes e do resultado do último exercício em cada uma dessas entidades, com menção desse exercício.**

Não aplicável

**Entidades participadas**

Unidade monetária:

Designação e Sede	Parcela detida	Capitais próprios ou equivalentes	Resultado do último exercício
N/A	N/A	N/A	N/A

**8.2.17 – Relativamente aos elementos incluídos nas contas “Títulos negociáveis” e “Outras aplicações de tesouraria”, indicação, quando aplicável, da natureza, entidades, quantidades, valores nominais e valores de balanço.**

Não aplicável

**Títulos negociáveis e outras aplicações de tesouraria**

Unidade monetária:

Ações, obrigações, títulos de participação, títulos de dívida pública, unidades de participação em fundos de investimento					
Denominação social (1)	Sede (1)	Natureza	Quantidade	Valores	
				Nominais	De balanço
N/A	N/A	N/A	N/A	N/A	N/A

(1) Quando aplicável

**8.2.18 – Discriminação da conta “Outras aplicações financeiras”**

Não aplicável



### Outras aplicações financeiras

Unidade monetária:

Partes de capital, obrigações e títulos de participação, empréstimos de financiamento, investimentos em imóveis, outras aplicações financeiras					
Denominação social (1)	Sede (1)	Natureza	Quantidade	Valores	
				Nominais	De balanço
N/A	N/A	N/A	N/A	N/A	N/A

(1) Quando aplicável

**8.2.19 – Indicação global, por categorias de bens, das diferenças, materialmente relevantes, entre os custos de elementos do ativo circulante calculados de acordo com os critérios valorimétricos adotados, e as quantias correspondentes aos respetivos preços de mercado.**

[Ver anexo VI - Demonstração da Variação dos Fundos Circulantes](#)

**8.2.20 - Fundamentação das circunstâncias especiais que justificaram a atribuição a elementos do ativo circulante de um valor inferior ao mais baixo do custo ou do mercado.**

Não aplicável

**8.2.21 – Indicação e justificação das provisões extraordinárias respeitantes a elementos do ativo circulante relativamente aos quais, face a uma análise comercial razoável se prevejam descidas estáveis provenientes de flutuações de valor.**

Não aplicável

**8.2.22 – Valores globais das existências que se encontram fora das Instituições (consignadas, em trânsito, à guarda de terceiros).**

Não aplicável

**Existências em poder de terceiros**

Unidade monetária:

Rubricas do POCISSSS		Valor global
325	Mercadorias em trânsito	N/A
326	Mercadorias em poder de terceiros	N/A
336	Produtos em poder de terceiros	N/A
365	Matérias e materiais em trânsito	N/A
	Total	N/A

**8.2.23 - Valor global das dívidas de cobrança duvidosa incluídas em cada uma das rubricas de dívidas de terceiros constantes do balanço.**

A dívida de contribuintes de “cobrança em litígio / contribuintes de cobrança duvidosa / SEF” (2182210000), foi contabilizada com base na dívida em sede de SEF, tendo para o efeito o II, IP fornecido ficheiro com os respetivos dados.

De acordo com estes ficheiros, parte da dívida total em SEF está incluída em acordos prestacionais SEF (31.198.759,23€), e outra parte, sem acordos prestacionais SEF, está coberta por garantia (4.664.526,34€).

Retiradas estas duas partes à dívida total em SEF, apurou-se um saldo de 207.827.697,04€ relativamente ao qual foi fornecido pelo II, IP valores por escalões de dívida.

Deste valor de 207.827.697,04€ uma parte, no montante de 40.998.970,29€, corresponde a dívida suspensa em SEF, a qual foi considerada integralmente de cobrança duvidosa e provisionada a 100%, e a outra parte no valor de 166.828.726,75€, corresponde à restante dívida SEF <= 6 meses (1.231.262,90€) acrescida da dívida => 6 meses (165.597.463,85€), que foi provisionada nos termos definidos para a instituições de segurança social.

Foram estes valores (= 40.998.970,29€ + 165.597.463,85€) que foram considerados como saldo da conta 2182210000 - cobrança duvidosa / cobrança em litígio / SEF. Para o efeito foi efetuado movimento de correção de final de ano para acerto do saldo desta conta, por contrapartida da conta 2121\*, à semelhança de anos anteriores.

De futuro entende-se que melhor se deverá apurar a antiguidade dos débitos e créditos da dívida de GC não participada a SEF e a sua natureza/risco de cobrança, com vista a se

ponderar se deverá ser provisionada e considerada de cobrança duvidosa, para além de dívida registada em SEF, dívida somente registada em GC.

De qualquer modo, neste aspeto o ISSM, IP-RAM segue e pretende manter procedimentos em harmonia com os da generalidade das instituições de segurança social.

Relativamente a dívidas de beneficiários, por prestações pagas a mais, considerou-se os mapas 1.1 - Mapa de provisões - débitos em mora e o 01.01-SEF-RAM-Escalonamento de dívida de prestações e pensões, relativos a dívidas por prestações pagas a mais e registadas em SICC - Prestações e SEF, fornecidos pelo II, IP, no âmbito do processo de encerramento de contas.

De acordo com esses dados, foi considerada em cobrança duvidosa dívida por prestações pagas a mais no valor de 10.699.290,82€ correspondente à dívida maior ou igual a 6 meses, e provisionado o montante de 10.338.723,60€, nos termos definidos para as instituições de segurança social.

Relativamente às restantes dívidas, nomeadamente de vencimentos, considerou-se de cobrança duvidosa a dívida com antiguidade superior a 1 ano, no montante de 1.194,23€ e provisionou-se o valor de 597,11€.

[Ver anexo VII - 8.2.23 - Dívidas cobrança duvidosa](#)

**8.2.24 – Valor global das dívidas ativas e passivas respeitantes ao pessoal das Instituições do sistema de Solidariedade e Segurança Social.**

[Ver anexo VIII - 8.2.24 - Dívidas - Pessoal \(Ativas e Passivas\)](#)

**8.2.25 – Quantidade e valor nominal de obrigações e de outros títulos emitidos pela entidade, com indicação dos direitos que conferem.**

Não aplicável

**8.2.26 – Discriminação das dívidas incluídas na conta “Estado e outros entes públicos” em situação de mora.**

**Dívidas ao Estado e outros entes públicos em situação de mora**

Unidade monetária

Contas do POCISSSS	Valor
-	-

**8.2.27 - Valor das dívidas a terceiros a mais de 5 anos, repartidas pelas respetivas rubricas do balanço.**

Não aplicável

**Dividas a terceiros a mais de 5 anos**

Unidade monetária

Dividas a terceiros a mais de cinco anos (Rubricas constantes do balanço)	Valor
N/A	N/A

**8.2.28 – Valor das dívidas a terceiros cobertas por garantias reais prestadas pela entidade com indicação da natureza e da forma destas, bem como da sua repartição pelas rubricas de balanço.**

Não aplicável

**Dividas a terceiros cobertas por garantias reais prestadas pela instituição**

Unidade monetária:

Dividas a terceiros cobertas por garantias reais (Rubricas constantes do balanço)	Valor coberto por garantia	Garantias reais prestadas pela instituição		
		Natureza	Forma	Observações
N/A	N/A	N/A	N/A	N/A

**Instituição: INSTITUTO DE SEGURANÇA SOCIAL DA MADEIRA, IP-RAM**  
**Ano: 2016**

**8.2.29 – Descrição das responsabilidades da entidade por garantias prestadas, desdobrando-as de acordo com a natureza destas e mencionando expressamente as garantias reais, bem como os valores prestados.**

Não aplicável

**Avales e Garantias**

Unidade monetária:

Anos	Posição em 1 Jan. de...	Concedidas no ano	Canceladas		Posição em 31 Dez de...	Observações
			Natureza	Valor		
(1)	(2)	(3)	(4)	(5)	(6)	(7)
Avales	N/A	N/A	N/A	N/A	N/A	N/A
Internos	N/A	N/A	N/A	N/A	N/A	N/A
Externos	N/A	N/A	N/A	N/A	N/A	N/A
Outras garantias	N/A	N/A	N/A	N/A	N/A	N/A
Total	N/A	N/A	N/A	N/A	N/A	N/A

**8.2.30 – Indicação da diferença, quando levada ao ativo, entre as importâncias das dívidas a pagar e as correspondentes quantias arrecadadas.**

Não aplicável

**8.2.31 – Desdobramento das contas de provisões acumuladas explicitando os diversos movimentos ocorridos durante o exercício.**

Foram efetuadas provisões a dívidas de contribuintes - entidades empregadoras e a dívidas de beneficiários por prestações pagas a mais, conforme quadro abaixo.

O ISSM,IP-RAM efetuou a contabilização das referidas provisões de acordo a circular n.º 4/2010 do IGFSS, de 13/12/2010.

**Instituição: INSTITUTO DE SEGURANÇA SOCIAL DA MADEIRA, IP-RAM**  
**Ano: 2016**

**Provisões Acumuladas**

Unidade monetária:

Código das contas	Designação	Saldo Inicial	Aumento	Redução	Saldo Final
19	Provisões para aplicações de tesouraria	N/A	N/A	N/A	N/A
291	Provisões para cobranças duvidosas	169.724.480,83€	44.709.535,06€	2.825.021,72€	211.608.994,17€
292	Provisões para riscos e encargos	N/A	N/A	N/A	N/A
39	Provisões para depreciação de existências	N/A	N/A	N/A	N/A
49	Provisões para investimentos financeiros	N/A	N/A	N/A	N/A

**8.2.32 – Explicitação e justificação dos movimentos ocorridos, no exercício, em cada uma das contas da classe 5 – “Fundo patrimonial”, constantes do balanço.**

[Ver anexo IX - 8.2.32 - Fundo Patrimonial](#)

**Conta 5711000000 - Reserva Geral do Sistema**

Durante o ano de 2016 não ocorreram nesta conta movimentos, mantendo-se um saldo credor de 74.658.112,56€ a 31-12-2016.

O saldo justifica-se pelas seguintes situações:

Crédito no valor de 96.243.624,87€, que representa a reserva de Administração, ou seja, o património imóvel existente em 1987 e ainda a transferência das contas de resultados em balanço na mesma data, por orientações do IGFSS, data coincidente com a implementação do Plano de Contas das Instituições de Segurança Social. Acresce-se ainda, os resultados transitados obtidos desde aquele período até o ano de 1998, conforme instruções emanadas pelo IGFSS, para a prestação de contas do ano 1995, (circular normativa n.º 2/96) e para a prestação de contas do ano de 1998;

Débitos no total de 37.109.603,50€, referentes à contabilização efetuada em 2007 e 2008, da retificação do saldo da conta 212 - contribuintes, c/c, conforme circular normativa do IGFSS, n.º 17/2005, de 29/12/2005 e ofício do IGFSS referência IGFSS/12-09-2008/S 14503;

**Instituição: INSTITUTO DE SEGURANÇA SOCIAL DA MADEIRA, IP-RAM**  
**Ano: 2016**

Crédito no valor de 15.524.091,19€ referente:

- Movimento retificativo no valor de 9.764.712,99€, efetuado em 2008, pelo ISSM, tendo por base o facto de terem sido efetuados movimentos a débito nas contas 51\* em 2008, que já estavam refletidos no acerto à dívida de contribuintes efetuado em 2007;
- Movimento de correção do lançamento a que se refere o parágrafo anterior, no valor de 5.759.378,20€.

**Conta 5760000000 - Doações**

Durante os anos de 2015 e 2016, não ocorreram nesta conta movimentos, mantendo-se um saldo credor de 4.009,79€ a 31-12-2016.

Durante o ano de 2014, ocorreram nesta conta movimentos a débito no total de 739,45€ e a crédito no total de 1.499,17€, referentes à contabilização de um donativo de bens de imobilizado, vestuário e calçado.

O saldo credor da referida conta a 31-12-2014 no valor de 4.009,79€, justifica-se pelos movimentos anteriormente referidos e pela contabilização de uma doação, em 2013, de 11 mesas acrílicas para cadeiras de rodas, no valor de 3.250,07€.

**Conta 5772990000 - Outras entidades**

Não ocorreram quaisquer movimentos nesta conta durante o ano de 2016.

O saldo da mesma, no valor de 5.500,00€, refere-se à contabilização da cedência da propriedade de quatro viaturas, ao ISSM, em 2003 e 2004.

**Conta 5778111000 - IGFSS**

Durante o ano de 2016, ocorreram nesta conta movimentos a crédito no total de 37.970,35€, tendo a conta ficado com um saldo credor de 40.817,92€, a 31-12-2016.

Os créditos referem-se à regularização referente a pagamentos de contribuições em acordos, cuja origem da dívida é o Continente e o pagamento foi efetuado na RAM.

**Instituição: INSTITUTO DE SEGURANÇA SOCIAL DA MADEIRA, IP-RAM**  
**Ano: 2016**

**Conta 57788\* - De outros**

Durante o ano de 2016, ocorreram nesta conta movimentos a débito no total de 686.077,83€ e a crédito no total de 296.824,39€, tendo a conta ficado com um saldo devedor, a 31-12-2016, de 7.573.793,69€;

Os débitos referem-se a:

- Transferências de dívidas de prestações sociais, para outras entidades do perímetro de consolidação da Segurança Social para “efetuar encontro” com processamentos que ocorram nessas entidades ou pagamentos que os beneficiários efetuem nas mesmas;

Os créditos referem-se a:

- Transferências de dívidas de outras empresas do perímetro de consolidação da Segurança Social para “efetuar encontro” com processamentos que ocorram no ISSM, IP-RAM ou pagamentos que os beneficiários efetuem nas nossas tesourarias.

**Conta 5920000000 - Regularizações de grande significado**

Durante o ano de 2010, ocorreu nesta conta um movimento a débito no valor de 2.665.433,34€, tendo a mesma ficado com um saldo devedor a 31-12-2010, no referido valor de 2.665.433,34€.

O ISSM procedeu conforme se julga ter sido igual procedimento do IGFSS.

A necessidade do referido movimento a débito, resulta de algumas contas 7977\* apresentarem um saldo contranatura (saldo devedor), saldo este resultado de determinados movimentos de estorno de DR's em GR terem sido contabilizadas por interface em 2010, quando a DR estornada foi contabilizada em anos anteriores.

Durante o ano de 2011, ocorreu igualmente nesta conta um movimento a débito no valor de 22.923.082,15€, tendo a mesma ficado com um saldo devedor a 31-12-2011, no valor de 25.588.515,49€.

O ISSM procedeu conforme se julga ter sido igual procedimento do IGFSS.

A necessidade do referido movimento a débito resulta, igualmente, e ao que se pensa pelos mesmos motivos, de algumas contas 7977\* apresentarem um saldo contranatura (saldo devedor).



**Instituição: INSTITUTO DE SEGURANÇA SOCIAL DA MADEIRA, IP-RAM**  
**Ano: 2016**

Durante o ano de 2012, ocorreu nesta conta um movimento a débito no valor de 1.463.091,30€, referente à regularização dos saldos contranatura de algumas sub-contas 7977\*. O ISSM procedeu em conformidade com o IGFSS.

Ainda durante 2012, a conta 5920000000 foi creditada no valor de 1.099.549,17€, refletindo este movimento a reconciliação da dívida de beneficiários em SIF, com SICC - Prestações, por comparação com listagem fornecida pelo II, IP, de SICC, no âmbito do encerramento de contas, com o pormenor, por beneficiário da referida dívida.

Durante o ano de 2013, ocorreu nesta conta um movimento a crédito no valor de 14.333.684,75€, referente à regularização de débitos correspondente às Dr's, no âmbito das contribuições da pesca artesanal, com referência ao período de dezembro de 2001, a dezembro de 2012.

Durante o ano de 2014, ocorreram nesta conta movimentos a débito no valor de 335.131,80€, referentes a perdão de juros, coimas e custas no âmbito do Regex.

Ocorreram, igualmente nesta conta movimentos a crédito no valor de 92.151.089,00€, sendo 92.034.723,43€ referentes à regularização dos movimentos de incobrabilidade e provisões de GC e 116.365,57€, referentes à regularização de débitos correspondente às Dr's, no âmbito das contribuições da pesca artesanal, com referência ao período de novembro a dezembro de 2013.

Durante o ano de 2015 não ocorreram nesta conta movimentos, mantendo-se um saldo devedor a 31-12-2015, no valor de 80.197.584,33€.

Durante o ano de 2016, ocorreu nesta conta um movimento a débito no valor de 40.873.061,35€, tendo a mesma ficado com um saldo credor no valor de 39.324.522,98€, a 31-12-2016.

O referido movimento refere-se à contabilização da provisão de dívida SEF, suspensa por diversos motivos a qual foi considerada integralmente de cobrança duvidosa e provisionada a 100%.

**Conta 5990000000 - Resultados transitados - Outros**

Durante o ano de 2016, ocorreu nesta conta um movimento a débito no valor de 2.001.070,83€, correspondente à transição do saldo do ano anterior, tendo a mesma ficado com um saldo credor, a 31-12-2016, de 28.735.668,80€, justificado também pelo saldo inicial credor, no valor de 30.736.739,63€.

**Instituição: INSTITUTO DE SEGURANÇA SOCIAL DA MADEIRA, IP-RAM**  
**Ano: 2016**

O saldo de 28.735.668,80 €, refere-se ao acumulado dos resultados líquidos de 1998 a 2015.

**8.2.33 – Demonstração do Custo das Mercadorias Vendidas e das Matérias Consumidas.**

[Ver anexo X - 8.2.33 - Dem. do Custo das Merc Vendidas e das Mat. Consumidas](#)

**8.2.34 – Demonstração da Variação da Produção.**

[Ver anexo XI - 8.2.34 - Demonstração da Variação da Produção](#)

**8.2.35 – Repartição do valor líquido das vendas e das prestações de serviços, registados na conta 71 – “Vendas e prestações de serviços”, por atividades e por mercados (interno e externo) na medida em que tais atividades sejam consideravelmente diferentes.**

[Ver anexo XII - 8.2.35 - Repartição do Valor Líquido das vendas e Prestações de serviços](#)

**8.2.36 – Desdobramento da conta 75 – “Trabalhos para a própria entidade”, por rubricas da conta de imobilizado.**

Não aplicável

**Trabalhos para a própria entidade**

Unidade monetária:

Trabalhos para a própria entidade	Imobilizado	Observações
751 – Investimentos financeiro	N/A	N/A
752 – Imobilizações corpóreas	N/A	N/A
753 – Imobilizações incorpóreas	N/A	N/A
754 – Imobilizações em curso	N/A	N/A
756 – Custos diferidos	N/A	N/A
Total	N/A	N/A

**8.2.37 – Demonstração dos Resultados Financeiros.**

[Ver anexo XIII - 8.2.37 - Demonstração dos Resultados Financeiros](#)

**8.2.38 – Demonstração dos Resultados Extraordinários.**

[Ver anexo XIV - 8.2.38 - Demonstração Resultados Extraordinários](#)

**8.2.39 – Outras informações consideradas relevantes para melhor compreensão da posição financeira e dos resultados.**

**Outras informações**

**1 - Contas orçamentais**

Tal como está referido no POCP,

“...nas contas de controlo orçamental registam-se as operações contabilísticas correspondentes à execução do orçamento até ao momento em que são criados débitos ou créditos relativamente a terceiros e articulando-se com a contabilidade patrimonial através das contas da classe 2 “Terceiros”.

Em síntese, a contabilidade orçamental visa fundamentalmente o registo e o controlo da execução do orçamento quer se refira às operações relativas à execução do orçamento corrente, quer à execução de direitos e obrigações de exercícios anteriores, quer, ainda, a compromissos assumidos cuja despesa e pagamento devem ocorrer em exercícios futuros.

As operações orçamentais são as seguintes:

- 1- A abertura ou carregamento do orçamento;
- 2- As modificações introduzidas nas dotações de despesa e nas previsões de receita;
- 3- Os cabimentos;
- 4- Os compromissos;
- 5- Os processamentos para as despesas sujeitas ao regime de duodécimos;
- 6- Os compromissos com efeitos em exercícios seguintes;
- 7- A execução do orçamento de despesa e de receita;
- 8- O encerramento do orçamento de despesa e de receita.

A situação das referidas contas no período 16, encontra-se no mapa seguinte:

[Ver anexo XV - 8.2.39 - Contas Orçamentais – O1-O5](#)

## **2 - Contas de Ordem**

De acordo com o POCISSSS, as operações evidenciadas nas contas de ordem, mais conhecidas por contas extra patrimoniais, têm por fim contabilizar factos ou circunstâncias que não produzem alterações no património da organização, mas que representam possibilidades de futuras alterações do mesmo.

O Instituto de Segurança Social da Madeira, IP-RAM, refletiu nestas contas as seguintes situações:

- As garantias bancárias prestadas por fornecedores, relativas a processos de aquisição de bens móveis, serviços e processos de empreitadas públicas, nos termos, do art. 88.º e seguintes e do art. 353.º do código da Contratação Pública, aprovado pelo D.L. n.º 278/2009, de 02 de outubro, no total de 1.300.508,54€;
- As garantias prestadas pelos contribuintes no âmbito de processos executivos, no valor de 18.455.713,68€;

Foram refletidas pela primeira vez em 2014, não tendo sido atualizadas com referência a 2015, por em tempo oportuno não se ter obtido os correspondentes dados, situação que foi corrigida em 2016.

[Ver anexo XVI - Contas de Ordem O9](#)

## **3 - Especialização do Exercício**

O Instituto de Segurança Social da Madeira, IP-RAM, efetuou a especialização das seguintes situações:

- a) Do custo com as férias, subsídio de férias e respetivos encargos sociais a pagar no ano seguinte. Esta especialização encontra-se refletida nas contas 27321, 27322 e 27323. O valor tido em consideração na especialização, foi o total dos vencimentos base, processados em dezembro de 2016, dos funcionários do Instituto de Segurança

**Instituição: INSTITUTO DE SEGURANÇA SOCIAL DA MADEIRA, IP-RAM**  
**Ano: 2016**

Social da Madeira, IP-RAM, que estando no ativo a 31/12/2016, continuarão vinculados ao ISSM, IP-RAM em 2017, segundo informações a esta data e que terão direito a subsídio de férias em 2017;

b) Obras de conservação e reparação em edifícios arrendados e/ou cedidos, na conta 272321;

c) Juros vincendos de contribuintes, relativamente a acordos celebrados com os mesmos, na conta 27411.

[Ver anexo XVII - Contas de Acréscimos e Diferimentos](#)

**4 - Valores recebidos de entidades empregadoras – Contribuições e Juros**  
**Regularizações entre entidades do Sistema de Segurança Social**

Tal como em anos anteriores o Instituto de Segurança Social da Madeira, IP-RAM, recebeu valores de contribuições e de juros, de entidades empregadoras com sede ou direção efetiva fora da RAM.

Por sua vez o Instituto de Gestão Financeira da Segurança Social (IGFSS) e o Instituto de Segurança Social dos Açores, IPRA, receberam valores de idêntica natureza, de entidades empregadoras com sede ou direção efetiva na RAM.

Sempre esteve previsto que os valores em causa seriam devidamente contabilizados pelo interface GC-SIF.

Dada a complexidade e inerente atraso de todo este processo de interface, a contabilização dos referidos valores continua a fazer-se manualmente, com base em ficheiro fornecido pelo Instituto de Informática, IP.

O processo em causa foi articulado com as duas referidas entidades, que deste modo efetuaram movimentos simétricos aos do ISSM, IP-RAM.

Refira-se que a necessidade de tais movimentos resulta do facto dos débitos, por remunerações declaradas ou por outros valores devidos, serem contabilizados, nas diferentes entidades, em função do critério sede dos contribuintes.

## **5- Dívidas ativas de médio e longo prazo.**

O Sistema de Informação Financeira da Segurança Social (SIF), não tem previsto o tratamento autónomo das dívidas ativas e passivas, por dívida de curto prazo e dívida de médio e longo prazo.

Assim, foi extra sistema SIF que se elaborou um balanço com essa discriminação das dívidas ativas.

Para efeitos deste balanço, o ISSM, IP-RAM, relevou contabilisticamente as dívidas de médio e longo prazo, relativas a contribuintes num total de 227.965.882,14€, com base na melhor informação disponível, designadamente com base nos dados fornecidos pelo II, IP, relativos ao escalonamento da dívida de contribuintes em sede de SEF - Ver anterior ponto 8.2.23..

Quanto às dívidas de beneficiários de médio e longo prazo, num total de 11.166.295,28€, as mesmas foram igualmente relevadas contabilisticamente. Para o efeito considerou-se a informação da dívida por antiguidade também utilizada para determinação dos valores em cobrança duvidosa, conforme dados da dívida de SICC - Prestações disponibilizados via II,IP, como já se referiu em 8.2.23..

Quanto às dívidas de funcionários de médio e longo prazo, num total de 18.123,20€, as mesmas foram igualmente relevadas contabilisticamente com base em informação do Departamento de Recursos Humanos.

## **6 - Prescrição de dívida de contribuintes.**

Em **2014** procedeu-se de igual modo a 2013, sendo também possível obter a reconciliação dos valores prescritos acumulados em SIF, com os registos individuais em SEF, relativamente a 2014.

A prescrição efetuada em 2014 refere-se também quer a processos manuais quer a processos massivos.

Além do acima referido contabilizou-se pela primeira vez em 2014, por interface, prescrição de dívida de contra-ordenações (custas e coimas) no valor de 169.619,50€.

**Instituição: INSTITUTO DE SEGURANÇA SOCIAL DA MADEIRA, IP-RAM**  
**Ano: 2016**

Em **2015** procedeu-se de igual modo a 2014, sendo também possível obter a reconciliação dos valores prescritos acumulados em SIF, com os registos individuais em SEF, relativamente a 2015.

A prescrição efetuada em 2015 refere-se também quer a processos manuais quer a processos massivos.

Em 2015 foi contabilizado por interface, prescrição de dívida de contra-ordenações (custas e coimas) no valor de 124,82€.

Em **2016** procedeu-se de igual modo a 2015, sendo também possível obter a reconciliação dos valores prescritos acumulados em SIF, com os registos individuais em SEF, relativamente a 2016.

A prescrição efetuada em 2016 refere-se também quer a processos manuais quer a processos massivos.

Em 2016 e tal como vem sendo efetuado desde 2014, foi contabilizado por interface, prescrição de dívida de contra-ordenações (custas e coimas) no valor de 44.512,50€.

**Anexos**

Anexo I - Organigrama

Anexo II - Critérios de Valorimetria Aplicados 2016

Anexo III - 8.2.7.1 - Amortizações e Provisões

Anexo IV - 8.2.7.2 - Ativo Bruto

Anexo V - Gestão Imobilizado ; Ficha de Inventário CIBE e Quadro de Imobilizado

Anexo VI - Demonstração da Variação dos Fundos Circulantes

Anexo VII - 8.2.23 - Dívidas cobrança duvidosa

Anexo VIII - 8.2.24 - Dívidas - Pessoal (Ativas e Passivas)

Anexo IX - 8.2.32 - Fundo Patrimonial

Anexo X - 8.2.33 - Dem. do Custo das Merc Vendidas e das Mat. Consumidas

Anexo XI - 8.2.34 - Demonstração da Variação da Produção

Anexo XII - 8.2.35 - Repartição do Valor Líquido das vendas e Prestações de serviços

Anexo XIII - 8.2.37 - Demonstração dos Resultados Financeiros

Anexo XIV - 8.2.38 - Demonstração Resultados Extraordinários

Anexo XV - Contas Orçamentais - O1-O5

Anexo XVI - Contas de Ordem O9

Anexo XVII - Contas de Acréscimos e Diferimentos



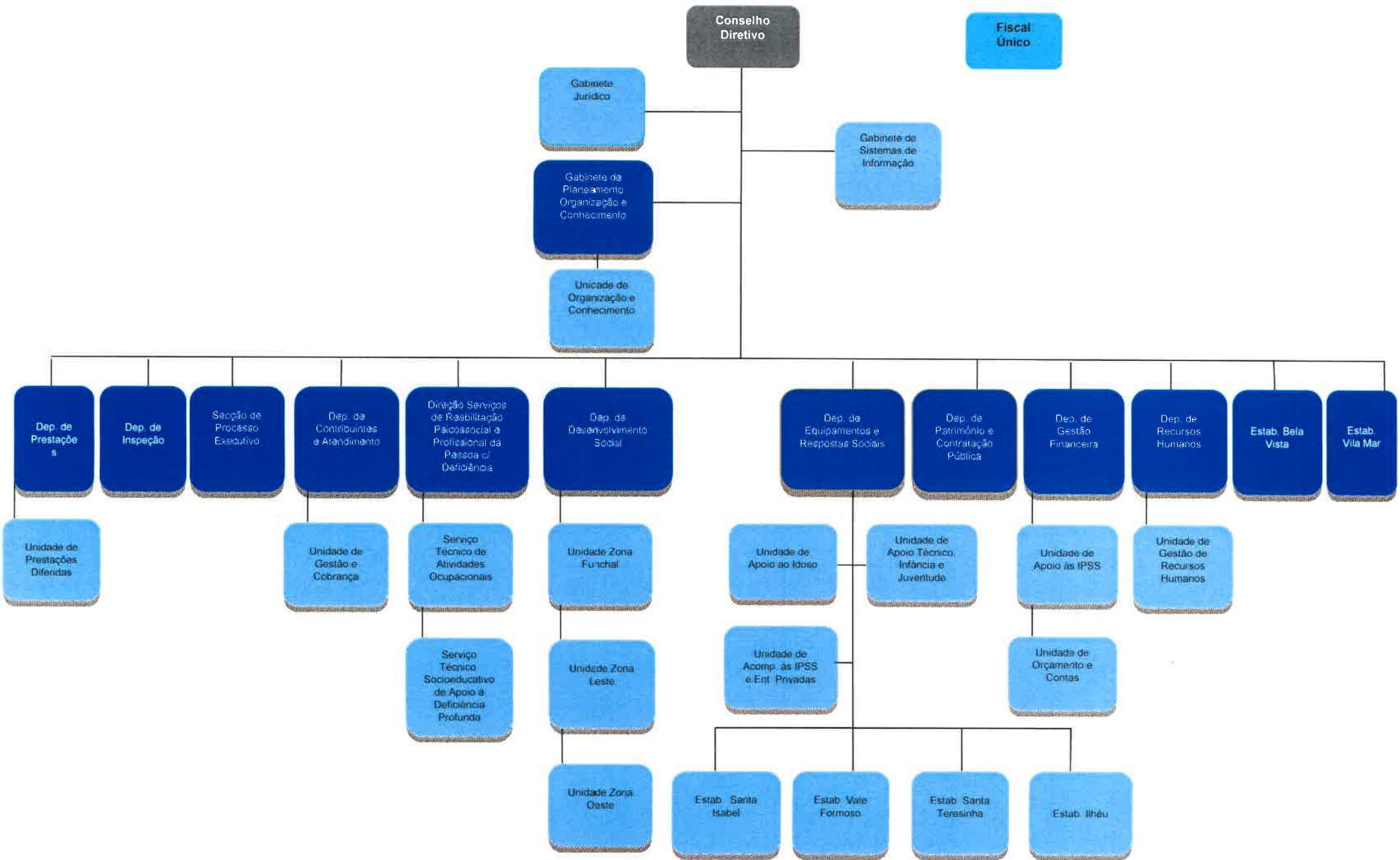

Decreto Legislativo Regional n.º 29/2016/M de 15 de julho

Ano: 2016

Critérios de valorimetria

Valores em euros

Rubricas do balanço	Critérios de valorimetria aplicados			Valor bruto de balanço 31/Dez = soma dos critérios aplicados
	Justo valor	Valor de mercado	Critérios do POCISS	
<b>Imobilizado</b>	<b>35.522.005,88</b>	<b>35.522.005,88</b>		<b>35.522.005,88</b>
<b>Bens de domínio público:</b>	0,00	0,00	0,00	<b>0,00</b>
451-Terrenos e recursos naturais				
452-Edifícios				
453-Outras construções e infra-estruturas				
455-Bens do património histórico, artístico e cultural				
459-Outros bens de domínio público				
445-Imobilizações em curso				
446-Adiantamentos por conta de bens de domínio público				
<b>Imobilizações incorpóreas:</b>	73.564,25	73.564,25		<b>73.564,25</b>
431-Despesas de instalação	73.564,25	73.564,25	Custo de aquisição	73.564,25
432-Despesas de investigação e de desenvolvimento				
433-Propriedade industrial e outros direitos				
443-Imobilizações em curso				
449-Adiantamentos por conta de imobilizações incorpóreas				
<b>Imobilizações corpóreas:</b>	<b>35.431.108,54</b>	<b>35.431.108,54</b>		<b>35.431.108,54</b>
421-Terrenos e recursos naturais	312.424,65	312.424,65	Custo de aquisição	314.674,65
	2.250,00	2.250,00	Valor de mercado - Doação	
422-Edifícios e outras construções	24.789.530,36	24.789.530,36	Custo de aquisição	24.789.530,36
423-Equipamento básico	6.661.109,99	6.661.109,99	Custo de aquisição	6.662.853,47
	1.743,48	1.743,48	Valor de mercado - Doação	
424-Equipamento de transporte	1.048.635,79	1.048.635,79	Custo de aquisição	1.052.635,79
	4.000,00	4.000,00	Valor de mercado - Doação	
425-Ferramentas e utensílios	7.222,20	7.222,20	Custo de aquisição	7.222,20
426-Equipamento administrativo	2.282.487,68	2.282.487,68	Custo de aquisição	2.283.271,68
	784,00	784,00	70% da avaliação dos bens (art.º 889 do Código Civil)-Dacção em pagamento	
427-Taras e vasilhame				0,00
429-Outras imobilizações corpóreas	220.254,08	220.254,08	Custo de aquisição	220.270,39
	16,31	16,31	Valor de mercado - Doação	
442-Imobilizações em curso	100.650,00	100.650,00	Custo de aquisição	100.650,00
448-Adiantamentos por conta de imobilizações corpóreas				
<b>Investimentos financeiros:</b>	<b>17.333,09</b>	<b>17.333,09</b>		<b>17.333,09</b>
411-Partes de capital				
412-Obrigações e títulos de participação				
413-Empréstimos de financiamento				
414-Investimentos em imóveis	17.333,09	17.333,09	Custo de aquisição	17.333,09
415-Outras aplicações financeiras				
441-Imobilizações em curso				
447-Adiantamentos por conta investimentos financeiros				
<b>Existências:</b>	<b>0,00</b>	<b>0,00</b>		<b>0,00</b>
36-Matérias-primas, subsidiárias e de consumo				
35-Produtos e trabalhos em curso				
34-Sub-produtos, desperdícios, resíduos e refugos				
33-Produtos acabados e intermédios				
32-Mercadorias				
37-Adiantamentos por conta de compras				
<b>Títulos negociáveis:</b>	<b>0,00</b>	<b>0,00</b>		<b>0,00</b>
151-Ações				
152-Obrigações e títulos de participação				
153-Títulos da dívida pública				
159-Outros títulos				
18-Outras aplicações de tesouraria				

**Nota:** Sempre que uma rubrica do Balanço tenha sido valorizada por critérios valorimétricos diferentes (custo de aquisição, justo valor, valor atribuído por reavaliação periódica com base no valor de mercado, valor de avaliação ou outro atribuído na sequência da transferência de titularidade de entidade exterior ao perímetro de consolidação, valor patrimonial fixado por diploma legal, valor resultante de avaliação por critério específico - valor matricial e/ou outro, valorização a 1 euro por impossibilidade de valorização, etc.), deverá essa rubrica ser desdobrada, em linhas distintas, no quadro acima exposto.

## 8.2.7.1. - Amortizações e Provisões

Unidade Monetária: EUR

	Saldo acumulado	Reforço	Regularizações	Saldo Final
<b>De bens de domínio público:</b>				
Terrenos e recursos naturais	0,00	0,00	0,00	0,00
Edifícios	0,00	0,00	0,00	0,00
Outras construções e infra-estruturas	0,00	0,00	0,00	0,00
Bens património hist., artíst.cultural	0,00	0,00	0,00	0,00
Outros bens de domínio público	0,00	0,00	0,00	0,00
<b>.</b>	<b>0,00</b>	<b>0,00</b>	<b>0,00</b>	<b>0,00</b>
<b>De imobilizações incorpóreas:</b>				
Despesas de instalação	73.564,25	0,00	0,00	73.564,25
Despesas de investigação e desenvolv.	0,00	0,00	0,00	0,00
Propriedade industrial/outros direitos	0,00	0,00	0,00	0,00
Direitos económicos desportivos	0,00	0,00	0,00	0,00
<b>.</b>	<b>73.564,25</b>	<b>0,00</b>	<b>0,00</b>	<b>73.564,25</b>
<b>De investimentos em imóveis:</b>				
Terrenos e recursos naturais	0,00	0,00	0,00	0,00
Edifícios e outras construções	2.188,45	228,89	0,00	2.417,34
<b>.</b>	<b>2.188,45</b>	<b>228,89</b>	<b>0,00</b>	<b>2.417,34</b>
<b>De imobilizações corpóreas:</b>				
Terrenos e recursos naturais	0,00	0,00	0,00	0,00
Edifícios e outras construções	3.968.353,94	239.937,30	0,00	4.208.291,24
Equipamento básico	6.046.177,73	194.891,27	1,82-	6.241.067,18
Equipamento de transporte	983.388,47	26.139,46	91.244,02-	918.283,91
Ferramentas e utensílios	7.125,88	96,32	0,00	7.222,20
Equipamento administrativo	2.007.141,51	56.629,78	0,00	2.063.771,29
Taras e vasilhame	0,00	0,00	0,00	0,00
Outras imobilizações corpóreas	188.026,73	13.421,53	0,00	201.448,26
<b>.</b>	<b>13.200.214,26</b>	<b>531.115,66</b>	<b>91.245,84-</b>	<b>13.640.084,08</b>
<b>De investimentos financeiros:</b>				
Partes de capital	0,00	0,00	0,00	0,00
Obrigações e títulos de participação	0,00	0,00	0,00	0,00
Outras Aplicações Financeiras	0,00	0,00	0,00	0,00
<b>.</b>	<b>0,00</b>	<b>0,00</b>	<b>0,00</b>	<b>0,00</b>
<b>Total de Amortizações e Provisões</b>	<b>13.275.966,96</b>	<b>531.344,55</b>	<b>91.245,84-</b>	<b>13.716.065,67</b>

ISSMadeira, IP-RAM

Ano: 2016

8.2.7.1. - Amortizações e Provisões

Unidade Monetária: EUR

O Director

Em \_\_\_\_ de \_\_\_\_\_ de \_\_\_\_

O Conselho

Em \_\_\_\_ de \_\_\_\_\_ de \_\_\_\_

Instituição: ISSMadeira, IP-RAM  
 Ano: 2016  
 Data: 12.04.2017

## Activo Bruto

Unidade Monetária: EUR

Rubricas	Saldo Inicial	Reavaliações	Aumentos	Alienações	Transferências e Abates	Saldo Final
<b>Imobilizações Incorpóreas:</b>						
Despesas de instalação	73.564,25	0,00	0,00	0,00	0,00	73.564,25
Despesas de invest. e de desenvolvimento	0,00	0,00	0,00	0,00	0,00	0,00
Propriedade Industrial e outros direitos	0,00	0,00	0,00	0,00	0,00	0,00
Imobilizações em curso	0,00	0,00	0,00	0,00	0,00	0,00
Adiantamentos p/conta de imob. incorpóreas	0,00	0,00	0,00	0,00	0,00	0,00
Direitos económicos desportivos	0,00	0,00	0,00	0,00	0,00	0,00
	73.564,25	0,00	0,00	0,00	0,00	73.564,25
<b>Imobilizações Corpóreas:</b>						
Terrenos e recursos naturais	314.674,65	0,00	0,00	0,00	0,00	314.674,65
Edifícios e outras construções	24.764.438,30	0,00	25.092,06	0,00	0,00	24.789.530,36
Equipamento básico	6.546.088,17	0,00	128.651,61	0,00	12.145,98-	6.662.593,80
Equipamento de transporte	1.143.879,81	0,00	0,00	0,00	91.244,02-	1.052.635,79
Ferramentas e utensílios	7.222,20	0,00	0,00	0,00	0,00	7.222,20
Equipamento administrativo	2.260.999,38	0,00	22.531,97	0,00	0,00	2.283.531,35
Taras e vasilhame	0,00	0,00	0,00	0,00	0,00	0,00
Outras imobilizações corpóreas	218.220,26	0,00	2.118,25	0,00	68,12-	220.270,39
Imobilizações em curso	36.600,00	0,00	89.142,06	0,00	25.092,06-	100.650,00
Adiantamentos p/conta de imob. corpóreas	0,00	0,00	0,00	0,00	0,00	0,00
	35.292.122,77	0,00	267.535,95	0,00	128.550,18-	35.431.108,54
<b>Investimentos Financeiros</b>						
Partes de capital	0,00	0,00	0,00	0,00	0,00	0,00
Obrigações e títulos de participação	0,00	0,00	0,00	0,00	0,00	0,00
Empréstimos de financiamento	0,00	0,00	0,00	0,00	0,00	0,00
Investimentos em imóveis	17.333,09	0,00	0,00	0,00	0,00	17.333,09
Outras aplicações financeiras	0,00	0,00	0,00	0,00	0,00	0,00
Imobilizações em curso	0,00	0,00	0,00	0,00	0,00	0,00
Adiantamentos p/conta de invest. financeiros	0,00	0,00	0,00	0,00	0,00	0,00
	17.333,09	0,00	0,00	0,00	0,00	17.333,09
	35.383.020,11	0,00	267.535,95	0,00	128.550,18-	35.522.005,88

O Director

O Conselho

Em \_\_\_ de \_\_\_\_\_ de \_\_\_\_

Em \_\_\_ de \_\_\_\_\_ de \_\_\_\_

Empresa 3011 Divisão Itemdebalanço 11111 ContadobalançoCAP 4311000000 Classeimob. 04311000

Imobilizado Sbn°	Dt.incorp.	Denominação do imobilizado	Moeda				CAP atuais
CAP InícEx	Aquis.	Baixa	Transfer.	Incorp.post.	Subven.invest.	Depr.acumulada	
Dep.InícEx	Deprec.do ano	Baixa dep.	Transf.depr.	IncorpPostDepr	Reavals.ativo	ValCon.atual	
ValContIníExer							
431000000000 0	31.10.2003	LEVANTAMENTO TOPOGRÁFICO VILAMAR	EUR				
1.412,50	0,00	0,00	0,00	0,00	0,00	1.412,50	
1.412,50-	0,00	0,00	0,00	0,00	0,00	1.412,50-	
0,00						0,00	
431000000001 0	31.10.2003	LEVANT TOPOGRÁF	EUR				
4.203,60	0,00	0,00	0,00	0,00	0,00	4.203,60	
4.203,60-	0,00	0,00	0,00	0,00	0,00	4.203,60-	
0,00						0,00	
431000000002 0	17.12.2003	LEVANT.GERAL COMPART.FOTOG-V.FORMOSO	EUR				
4.271,40	0,00	0,00	0,00	0,00	0,00	4.271,40	
4.271,40-	0,00	0,00	0,00	0,00	0,00	4.271,40-	
0,00						0,00	
431000000003 0	31.12.2003	REMODO.ED.S.CENTRAIS À RUA CONCEIÇÃO	EUR				
11.979,25	0,00	0,00	0,00	0,00	0,00	11.979,25	
11.979,25-	0,00	0,00	0,00	0,00	0,00	11.979,25-	
0,00						0,00	
431000000004 0	30.12.2004	PROJECTO ARQUITECTURA REMOD. EDIF. CPF	EUR				
33.787,00	0,00	0,00	0,00	0,00	0,00	33.787,00	
33.787,00-	0,00	0,00	0,00	0,00	0,00	33.787,00-	
0,00						0,00	
431000000005 0	30.11.2004	LEVANTAMENTO TOPOGÁFICO E FOTOGRÁFICO	EUR				
4.181,00	0,00	0,00	0,00	0,00	0,00	4.181,00	
4.181,00-	0,00	0,00	0,00	0,00	0,00	4.181,00-	
0,00						0,00	
431000000006 0	15.09.2004	REM,RECUP, ADAPT.EDF.R.CONCEIÇÃO	EUR				
13.729,50	0,00	0,00	0,00	0,00	0,00	13.729,50	
13.729,50-	0,00	0,00	0,00	0,00	0,00	13.729,50-	
0,00						0,00	
* Classe imobilizado	04311000	Imob.Inc.-Orq.Entid.	EUR				
73.564,25	0,00	0,00	0,00	0,00	0,00	73.564,25	
73.564,25-	0,00	0,00	0,00	0,00	0,00	73.564,25-	
0,00						0,00	
** Conta do balanço CAP	4311000000	Organiz. da entidade	EUR				
73.564,25	0,00	0,00	0,00	0,00	0,00	73.564,25	
73.564,25-	0,00	0,00	0,00	0,00	0,00	73.564,25-	
0,00						0,00	
*** Item de balanço	11111	Despesas de instalação	EUR				
73.564,25	0,00	0,00	0,00	0,00	0,00	73.564,25	
73.564,25-	0,00	0,00	0,00	0,00	0,00	73.564,25-	
0,00						0,00	

Empresa 3011 Divisão Itemdebalanço 11211 ContadobalançoCAP 4211000000 Classeimob. 04211000

Imobilizado	Sbn°	Dt.incorp.	Denominação do imobilizado	Moeda					
CAP	InícEx		Aquis.		Transfer.	Incorp.post.	Subven.invest.	CAP atuais	
Dep.	InícEx	Deprec.do ano	Baixa	Baixa	Transf.depr.	IncorpPostDepr	Reavals.ativo	Depr.acumulada	
ValCont	IníExer		Baixa dep.					ValCon.atual	
421000000009	0	06.10.1994	SÍTIO DA ALDEIA - QUINTA LEME	EUR	-2.835M				
37.409,84			0,00	0,00	0,00	0,00	0,00	37.409,84	
0,00			0,00	0,00	0,00	0,00	0,00	0,00	
37.409,84								37.409,84	
421000000010	0	06.10.1994	SÍTIO DA ALDEIA - QUINTA LEME	EUR	-2.692M				
32.421,86			0,00	0,00	0,00	0,00	0,00	32.421,86	
0,00			0,00	0,00	0,00	0,00	0,00	0,00	
32.421,86								32.421,86	
421000000011	0	19.12.1991	SÍTIO DA ALDEIA - QUINTA LEME	EUR	-2.930M				
38.397,46			0,00	0,00	0,00	0,00	0,00	38.397,46	
0,00			0,00	0,00	0,00	0,00	0,00	0,00	
38.397,46								38.397,46	
421000000013	0	06.12.2003	TERRENO RIBEIRA FUNDA -S. JORGE	EUR					
2.250,00			0,00	0,00	0,00	0,00	0,00	2.250,00	
0,00			0,00	0,00	0,00	0,00	0,00	0,00	
2.250,00								2.250,00	
421000000015	0	14.01.2008	PRÉDIO RUSTICO ST° LAMACEIROS - PORTO MONIZ	EUR					
71.447,31			0,00	0,00	0,00	0,00	0,00	71.447,31	
0,00			0,00	0,00	0,00	0,00	0,00	0,00	
71.447,31								71.447,31	
* Classe imobilizado		04211000	I.Cor-Ter.R.Nat- s/i	EUR					
181.926,47			0,00	0,00	0,00	0,00	0,00	181.926,47	
0,00			0,00	0,00	0,00	0,00	0,00	0,00	
181.926,47								181.926,47	
** Conta do balanço		CAP 4211000000	Sem imóveis afetos	EUR					
181.926,47			0,00	0,00	0,00	0,00	0,00	181.926,47	
0,00			0,00	0,00	0,00	0,00	0,00	0,00	
181.926,47								181.926,47	

Data de alteração: 31.12.2016  
 Data de criação: 23.03.2017

Quadro do imobilizado - 01 Area Fiscal  
 Cód.Comerc.alemão, §268,2 13 colunas (vers.ampli.) (incompleto);

Empresa 3011 Divisão Itemdebalço 11211 ContadobalçoCAP 4212000000 Classeimob. 04212000

Imobilizado	Sbn°	Dt.incorp.	Denominação do imobilizado	Moeda	CAP atuais	
CAP	InícEx	Aquis.	Baixa	Incorp.post.	Subven.invest.	CAP atuais
Dep.InícEx	Deprec.do ano	Baixa dep.	Transfer.	IncorpPostDepr	Reavals.ativo	Depr.acumulada
ValContIniExer			Transf.depr.			ValCon.atual
421000000007	0	13.10.1971	TRAVESSA NOGUEIRA ELIAS GARCIA	EUR		
2.224,65		0,00	0,00	0,00	0,00	2.224,65
0,00		0,00	0,00	0,00	0,00	0,00
2.224,65						2.224,65
421000000008	0	20.12.1993	SÍTIO DO LUGAR DA SERRA-CAMPANÁRIO	EUR		
15.861,77		0,00	0,00	0,00	0,00	15.861,77
0,00		0,00	0,00	0,00	0,00	0,00
15.861,77						15.861,77
421000000012	0	21.05.2001	SÍTIO DO SERRADO DA CRUZ	EUR		
95.669,44		0,00	0,00	0,00	0,00	95.669,44
0,00		0,00	0,00	0,00	0,00	0,00
95.669,44						95.669,44
421000000014	0	14.01.2008	PRÉDIO URBANO SÍTIO LAMACEIROS - PORTO MONIZ	EUR		
18.992,32		0,00	0,00	0,00	0,00	18.992,32
0,00		0,00	0,00	0,00	0,00	0,00
18.992,32						18.992,32
* Classe imobilizado		04212000	I.Cor-Ter.R.Nat- c/i	EUR		
132.748,18		0,00	0,00	0,00	0,00	132.748,18
0,00		0,00	0,00	0,00	0,00	0,00
132.748,18						132.748,18
** Conta do balanço CAP		4212000000	Com imóveis afetos	EUR		
132.748,18		0,00	0,00	0,00	0,00	132.748,18
0,00		0,00	0,00	0,00	0,00	0,00
132.748,18						132.748,18
*** Item de balanço		11211	Terrenos e recursos naturais	EUR		
314.674,65		0,00	0,00	0,00	0,00	314.674,65
0,00		0,00	0,00	0,00	0,00	0,00
314.674,65						314.674,65



Empresa 3011 Divisão Itemdebalanço 11221 ContadobalançoCAP 4221100000 Classeimob. 04221100

Imobilizado Sbn°	Dt.incorp.	Denominação do imobilizado	Moeda	CAP		Classeimob.		CAP atuais	
CAP InícEx	Deprec.do ano	Aquis. Baixa	Transfer. Transf.depr.	Incorp.post. IncorpPost	Subven.invest. Reavals.ativo	Deprec.acumulada	ValCon.atual	Deprec.acumulada	ValCon.atual
ValContIníExer	Deprec.do ano	Baixa dep.	Transfer. Transf.depr.	Incorp.post. IncorpPost	Subven.invest. Reavals.ativo	Deprec.acumulada	ValCon.atual	Deprec.acumulada	ValCon.atual
422000000050 0	31.12.2003	CENTRO COMUNITÁRIO DO LUGAR DA SERRA	EUR						
311.357,07		0,00	0,00	0,00	0,00	311.357,07			
46.377,61-	3.901,54-	0,00	0,00	0,00	0,00	50.279,15-			
264.979,46						261.077,92			
422000000050 1	31.12.2013	CENTRO COMUNITÁRIO DO LUGAR DA SERRA EP ADAPTAÇÃO	EUR						
2.774,89		0,00	0,00	0,00	0,00	2.774,89			
72,27-	34,69-	0,00	0,00	0,00	0,00	106,96-			
2.702,62						2.667,93			
422000000062 0	11.01.1995	SÍTIO DA ALDEIA Cª DE LOBOS-QUINTA LEME	EUR						
11.482,33		0,00	0,00	0,00	0,00	11.482,33			
3.910,75-	128,33-	0,00	0,00	0,00	0,00	4.039,08-			
7.571,58						7.443,25			
422000000063 0	30.12.1995	SÍTIO DA IGREJA	EUR						
28.758,15		0,00	0,00	0,00	0,00	28.758,15			
8.729,15-	334,28-	0,00	0,00	0,00	0,00	9.063,43-			
20.029,00						19.694,72			
422000000065 0	27.01.1995	SÍTIO DA QUEIMADA- MB 1	EUR						
102.772,58		0,00	0,00	0,00	0,00	102.772,58			
29.981,89-	1.233,74-	0,00	0,00	0,00	0,00	31.215,63-			
72.790,69						71.556,95			
422000000089 0	30.12.1997	VILAMAR (6 RESIDÊNCIAS)	EUR						
2.806.718,64		0,00	0,00	0,00	0,00	2.806.718,64			
758.314,39-	33.083,24-	0,00	0,00	0,00	0,00	791.397,63-			
2.048.404,25						2.015.321,01			
422000000089 1	30.12.1997	VILAMAR (6 RESIDÊNCIAS)	EUR						
88.944,63		0,00	0,00	0,00	0,00	88.944,63			
4.219,17-	1.368,38-	0,00	0,00	0,00	0,00	5.587,55-			
84.725,46						83.357,08			
422000000089 2	30.12.2016	VILAMAR (6 RESIDÊNCIAS)	EUR						
0,00		5.641,03	0,00	0,00	0,00	5.641,03			
0,00		5,88-	0,00	0,00	0,00	5,88-			
0,00						5.635,15			
* Classe imobilizado	04221100	Edif.Adm.Soc.O.Cons	EUR						
3.352.808,29		0,00	0,00	0,00	0,00	3.358.449,32			
851.605,23-	40.090,08-	0,00	0,00	0,00	0,00	891.695,31-			
2.501.203,06						2.466.754,01			
** Conta do balanço CAP	4221100000	S/terreno subiacente	EUR						
3.352.808,29		0,00	0,00	0,00	0,00	3.358.449,32			
851.605,23-	40.090,08-	0,00	0,00	0,00	0,00	891.695,31-			
2.501.203,06						2.466.754,01			

Empresa	Divisão	Itemdebalanço	ContadobalançoCAP	Classeimob.				
3011		11221	4221200000	04221200				
Imobilizado Sbn°	Dt.incorp.	Denominação do imobilizado	Moeda					
CAP InícEx	Aquis.	Baixa	Transfer.	Incorp.post.	Subven.invest.	CAP atuais		
Dep.InícEx	Deprec.do ano	Baixa dep.	Transf.depr.	IncorpPostDepr	Reavals.ativo	Depr.acumulada	ValCon.atual	
ValContIniExer						ValCon.atual		
422000000049 0	30.11.1994	CAMINHO D. JOÃO, Nº 6 E 8		EUR				
493.809,92	0,00	0,00	0,00	0,00	0,00	493.809,92		
176.040,46-	5.401,18-	0,00	0,00	0,00	0,00	181.441,64-		
317.769,46						312.368,28		
422000000051 0	13.10.1971	R. DAS HORTAS,Nº 67-POLICLINICA		EUR				
180.069,80	0,00	0,00	0,00	0,00	0,00	180.069,80		
72.634,08-	3.005,19-	0,00	0,00	0,00	0,00	75.639,27-		
107.435,72						104.430,53		
422000000052 0	25.03.1996	R.ELIAS GARCIA NºS 6 E 8 - TV NOGUEIRA Nº10		EUR				
49.465,92	0,00	0,00	0,00	0,00	0,00	49.465,92		
7.340,12-	700,15-	0,00	0,00	0,00	0,00	8.040,27-		
42.125,80						41.425,65		
422000000052 1	25.03.1996	R.ELIAS GARCIA NºS 6 E 8 - TV NOGUEIRA Nº10		EUR				
0,00	7.376,69	0,00	0,00	0,00	0,00	7.376,69		
0,00	10.38-	0,00	0,00	0,00	0,00	10.38-		
0,00						7.366,31		
422000000053 0	07.10.2003	RUA DA CONCEIÇÃO, 127		EUR				
1.588.858,02	0,00	0,00	0,00	0,00	0,00	1.588.858,02		
103.094,59-	10.785,94-	0,00	0,00	0,00	0,00	113.880,53-		
1.485.763,43						1.474.977,49		
422000000054 0	31.12.1966	RUA DAS HORTAS		EUR				
22.456,64	0,00	0,00	0,00	0,00	0,00	22.456,64		
10.893,44-	374.01-	0,00	0,00	0,00	0,00	11.267,45-		
11.563,20						11.189,19		
422000000055 0	13.10.1971	RUA DO BOM JESUS, Nº 13		EUR				
609.801,32	0,00	0,00	0,00	0,00	0,00	609.801,32		
135.543,82-	13.265,94-	0,00	0,00	0,00	0,00	148.809,76-		
474.257,50						460.991,56		
422000000055 1	01.12.2015	RUA DO BOM JESUS, Nº 13		EUR				
280,60	0,00	0,00	0,00	0,00	0,00	280,60		
0,29-	3,51-	0,00	0,00	0,00	0,00	3,80-		
280,31						276,80		
422000000056 0	27.02.1976	RUA DO VISCONDE, Nº 38		EUR				
3.768,81	0,00	0,00	0,00	0,00	0,00	3.768,81		
1.259,50-	62,60-	0,00	0,00	0,00	0,00	1.322,10-		
2.509,31						2.446,71		
422000000057 0	27.02.1976	RUA DO VISCONDE Nº 40		EUR				
11.911,24	0,00	0,00	0,00	0,00	0,00	11.911,24		
4.203,52-	192,29-	0,00	0,00	0,00	0,00	4.395,81-		
7.707,72						7.515,43		
422000000058 0	18.06.1970	RUA DR. JUVENAL. Nº 20-B/LOUROS		EUR				
82.791,61	0,00	0,00	0,00	0,00	0,00	82.791,61		
34.980,15-	1.389,19-	0,00	0,00	0,00	0,00	36.369,34-		
47.811,46						46.422,27		
422000000059 1	25.03.1996	RUA ELIAS GARCIA, Nº 10, 10-A A 10-E CV2		EUR				
2.782,32	0,00	0,00	0,00	0,00	0,00	2.782,32		
305,23-	41,17-	0,00	0,00	0,00	0,00	346,40-		
2.477,09						2.435,92		
422000000059 2	25.03.1996	RUA ELIAS GARCIA, Nº 10, 10-A A 10-E CV1		EUR				
2.501,57	0,00	0,00	0,00	0,00	0,00	2.501,57		
274,44-	37,02-	0,00	0,00	0,00	0,00	311,46-		
2.227,13						2.190,11		

Empresa	Divisão	Itemdebalanço	ContadobalançoCAP	Classeimob.					
3011		11221	4221200000	04221200					
Imobilizado	Sbn°	Dt.incorp.	Denominação do imobilizado	Moeda					
CAP	InícEx	Aquis.	Baixa	Transfer.	Incorp.post.	Subven.invest.	CAP atuais		
Dep.InícEx	Deprec.do ano	Baixa dep.	Transf.depr.	IncorpPostDepr	Reavals.ativo	Depr.acumulada	ValCon.atual		
ValContIníExer									
422000000059	3	25.03.1996	RUA ELIAS GARCIA, N° 10, 10-A A 10-E R/C	EUR					
2.501,57	0,00	0,00	0,00	0,00	0,00	0,00	2.501,57		
274,44-	37,02-	0,00	0,00	0,00	0,00	0,00	311,46-		
2.227,13							2.190,11		
422000000059	4	25.03.1996	RUA ELIAS GARCIA, N° 10, 10-A A 10-E R/C	EUR					
8.267,84	0,00	0,00	0,00	0,00	0,00	0,00	8.267,84		
475,32-	129,52-	0,00	0,00	0,00	0,00	0,00	604,84-		
7.792,52							7.663,00		
422000000059	5	25.03.1996	RUA ELIAS GARCIA, N° 10, 10-A A 10-E R/C A	EUR					
5.003,26	0,00	0,00	0,00	0,00	0,00	0,00	5.003,26		
205,93-	79,73-	0,00	0,00	0,00	0,00	0,00	285,66-		
4.797,33							4.717,60		
422000000059	6	25.03.1996	RUA ELIAS GARCIA, N° 10, 10-A A 10-E R/C C	EUR					
4.002,54	0,00	0,00	0,00	0,00	0,00	0,00	4.002,54		
164,75-	63,79-	0,00	0,00	0,00	0,00	0,00	228,54-		
3.837,79							3.774,00		
422000000059	7	25.03.1996	RUA ELIAS GARCIA, N° 10, 10-A A 10-E R/C D	EUR					
3.874,70	0,00	0,00	0,00	0,00	0,00	0,00	3.874,70		
159,48-	61,75-	0,00	0,00	0,00	0,00	0,00	221,23-		
3.715,22							3.653,47		
422000000059	29	01.12.2015	RUA ELIAS GARCIA, N° 10, 10-A A 10-E	EUR					
64.782,00	0,00	0,00	0,00	0,00	0,00	0,00	64.782,00		
67,49-	809,77-	0,00	0,00	0,00	0,00	0,00	877,26-		
64.714,51							63.904,74		
422000000060	0	25.03.1999	RUA ELIAS GARCIA, N° 14	EUR					
5.704.715,34	0,00	0,00	0,00	0,00	0,00	0,00	5.704.715,34		
1.504.273,00-	66.497,77-	0,00	0,00	0,00	0,00	0,00	1.570.770,77-		
4.200.442,34							4.133.944,57		
422000000060	1	31.12.2014	RUA ELIAS GARCIA, N° 14 ESTR. METÁL. PROTECÇÃO	EUR					
3.987,28	0,00	0,00	0,00	0,00	0,00	0,00	3.987,28		
53,99-	49,84-	0,00	0,00	0,00	0,00	0,00	103,83-		
3.933,29							3.883,45		
422000000060	2	31.12.2015	RUA ELIAS GARCIA, N° 14	EUR					
817,40	0,00	0,00	0,00	0,00	0,00	0,00	817,40		
0,85-	10,22-	0,00	0,00	0,00	0,00	0,00	11,07-		
816,55							806,33		
422000000061	0	23.04.1996	RUA NOVA QUINTA DEÃO, N° 49	EUR					
168.094,89	0,00	0,00	0,00	0,00	0,00	0,00	168.094,89		
38.995,42-	2.142,73-	0,00	0,00	0,00	0,00	0,00	41.138,15-		
129.099,47							126.956,74		
422000000064	0	30.12.1999	SÍTIO DA PALMEIRA CªA DE LOBOS	EUR					
639.738,00	0,00	0,00	0,00	0,00	0,00	0,00	639.738,00		
167.613,36-	7.386,57-	0,00	0,00	0,00	0,00	0,00	174.999,93-		
472.124,64							464.738,07		
422000000067	0	27.01.1995	SÍTIO DA QUEIMADA- MB 14	EUR					
102.772,58	0,00	0,00	0,00	0,00	0,00	0,00	102.772,58		
29.981,89-	1.233,74-	0,00	0,00	0,00	0,00	0,00	31.215,63-		
72.790,69							71.556,95		
422000000068	0	27.01.1995	SÍTIO DA OUEIMADA- MB 16	EUR					
111.109,60	0,00	0,00	0,00	0,00	0,00	0,00	111.109,60		
31.245,61-	1.353,63-	0,00	0,00	0,00	0,00	0,00	32.599,24-		
79.863,99							78.510,36		

Empresa	Divisão	Itemdebalanço	ContadobalançoCAP	Classeimob.				
3011		11221	4221200000	04221200				
Imobilizado Sbn°	Dt.incorp.	Denominação do imobilizado	Moeda					
CAP InícEx	Aquis.	Baixa	Transfer.	Incorp.post.	Subven.invest.	CAP atuais		
Dep.InícEx	Deprec.do ano	Baixa dep.	Transf.depr.	IncorpPostDepr	Reavals.ativo	Depr.acumulada	ValCon.atual	
ValContIníExer								
422000000069 0	27.01.1995	SÍTIO DA QUEIMADA- MB 17		EUR				
111.109,60	0,00	0,00	0,00	0,00	0,00	111.109,60		
31.245,61-	1.353,63-	0,00	0,00	0,00	0,00	32.599,24-		
79.863,99						78.510,36		
422000000070 0	27.01.1995	SÍTIO DA OUEIMADA- MB 18		EUR				
111.109,60	0,00	0,00	0,00	0,00	0,00	111.109,60		
31.245,61-	1.353,63-	0,00	0,00	0,00	0,00	32.599,24-		
79.863,99						78.510,36		
422000000071 0	27.01.1995	SÍTIO DA QUEIMADA- MB 2		EUR				
128.049,58	0,00	0,00	0,00	0,00	0,00	128.049,58		
33.027,69-	1.610,54-	0,00	0,00	0,00	0,00	34.638,23-		
95.021,89						93.411,35		
422000000072 0	27.01.1995	SÍTIO DA OUEIMADA- MB 21		EUR				
106.058,95	0,00	0,00	0,00	0,00	0,00	106.058,95		
30.289,09-	1.284,23-	0,00	0,00	0,00	0,00	31.573,32-		
75.769,86						74.485,63		
422000000073 0	27.01.1995	SÍTIO DA QUEIMADA- MB 3		EUR				
102.772,58	0,00	0,00	0,00	0,00	0,00	102.772,58		
29.981,89-	1.233,74-	0,00	0,00	0,00	0,00	31.215,63-		
72.790,69						71.556,95		
422000000074 0	27.01.1995	SÍTIO DA QUEIMADA- MB 6		EUR				
102.772,58	0,00	0,00	0,00	0,00	0,00	102.772,58		
29.981,89-	1.233,74-	0,00	0,00	0,00	0,00	31.215,63-		
72.790,69						71.556,95		
422000000076 0	27.01.1995	SÍTIO DA QUEIMADA- MB 9		EUR				
102.772,58	0,00	0,00	0,00	0,00	0,00	102.772,58		
29.981,89-	1.233,74-	0,00	0,00	0,00	0,00	31.215,63-		
72.790,69						71.556,95		
422000000077 0	27.01.1995	SÍTIO DA OUEIMADA- N 151		EUR				
89.692,73	0,00	0,00	0,00	0,00	0,00	89.692,73		
26.206,08-	1.076,04-	0,00	0,00	0,00	0,00	27.282,12-		
63.486,65						62.410,61		
422000000080 0	27.01.1995	SÍTIO DA QUEIMADA- N 165		EUR				
83.528,03	0,00	0,00	0,00	0,00	0,00	83.528,03		
24.363,41-	1.002,79-	0,00	0,00	0,00	0,00	25.366,20-		
59.164,62						58.161,83		
422000000082 0	27.01.1995	SÍTIO DA OUEIMADA- N 176		EUR				
89.692,73	0,00	0,00	0,00	0,00	0,00	89.692,73		
26.206,08-	1.076,04-	0,00	0,00	0,00	0,00	27.282,12-		
63.486,65						62.410,61		
422000000083 0	27.01.1995	SÍTIO DA QUEIMADA- N 185		EUR				
83.527,96	0,00	0,00	0,00	0,00	0,00	83.527,96		
24.363,41-	1.002,79-	0,00	0,00	0,00	0,00	25.366,20-		
59.164,55						58.161,76		
422000000084 0	31.12.1995	SÍTIO DA TORRE -EDIFICIO D		EUR				
235.605,52	0,00	0,00	0,00	0,00	0,00	235.605,52		
83.156,16-	2.544,36-	0,00	0,00	0,00	0,00	85.700,52-		
152.449,36						149.905,00		
422000000085 0	06.10.1994	SÍTIO DA TORRE -EDIFICIO TC3		EUR				
128.191,06	0,00	0,00	0,00	0,00	0,00	128.191,06		
45.736,18-	1.403,49-	0,00	0,00	0,00	0,00	47.139,67-		
82.454,88						81.051,39		

Empresa	Divisão	Itemdebalanço	ContadobalançoCAP	Classeimob.				
3011		11221	4221200000	04221200				
Imobilizado Sbn°	Dt.incorp.	Denominação do imobilizado	Moeda					
CAP InícEx	Aquis.	Baixa	Transfer.	Incorp.post.	Subven.invest.	CAP atuais		
Dep.InícEx	Deprec.do ano	Baixa dep.	Transf.depr.	IncorpPostDepr	Reavals.ativo	Depr.acumulada	ValCon.atual	
ValContIníExer								
422000000086 0	02.10.1979	SÍTIO DAS FEITEIRAS S. VICENTE		EUR				
2.992,79	0,00	0,00	0,00	0,00	0,00	2.992,79		
957,84-	46,51-	0,00	0,00	0,00	0,00	1.004,35-		
2.034,95						1.988,44		
422000000088 0	25.03.1996	TRAVESSA DO NOGUEIRA Nº 6 E 8		EUR				
12.782,63	0,00	0,00	0,00	0,00	0,00	12.782,63		
1.578,72-	186,21-	0,00	0,00	0,00	0,00	1.764,93-		
11.203,91						11.017,70		
422000000088 1	31.12.2014	TRAVESSA DO NOGUEIRA Nº 6 E 8		EUR				
4.928,80	0,00	0,00	0,00	0,00	0,00	4.928,80		
66,74-	61,61-	0,00	0,00	0,00	0,00	128,35-		
4.862,06						4.800,45		
422000000088 3	31.12.2015	TRAVESSA DO NOGUEIRA Nº 6 E 8		EUR				
292,80	0,00	0,00	0,00	0,00	0,00	292,80		
0,31-	3,66-	0,00	0,00	0,00	0,00	3,97-		
292,49						288,83		
422000000091 0	31.12.2005	LAR DE SANTA TERESINHA		EUR				
1.893.829,62	0,00	0,00	0,00	0,00	0,00	1.893.829,62		
127.307,54-	12.625,53-	0,00	0,00	0,00	0,00	139.933,07-		
1.766.522,08						1.753.896,55		
422000000091 1	31.12.2013	LAR DE SANTA TERESINHA EP ADAPTAÇÃO E REPARAÇÃO		EUR				
3.358,66	0,00	0,00	0,00	0,00	0,00	3.358,66		
46,65-	22,39-	0,00	0,00	0,00	0,00	69,04-		
3.312,01						3.289,62		
422000000091 2	31.12.2015	LAR DE SANTA TERESINHA		EUR				
7.912,92	0,00	0,00	0,00	0,00	0,00	7.912,92		
4,40-	52,75-	0,00	0,00	0,00	0,00	57,15-		
7.908,52						7.855,77		
422000000091 3	31.12.2015	LAR DE SANTA TERESINHA		EUR				
1.734,52	0,00	0,00	0,00	0,00	0,00	1.734,52		
0,96-	11,56-	0,00	0,00	0,00	0,00	12,52-		
1.733,56						1.722,00		
422000000091 5	30.12.2016	LAR DE SANTA TERESINHA		EUR				
0,00	4.758,00	0,00	0,00	0,00	0,00	4.758,00		
0,00	2,64-	0,00	0,00	0,00	0,00	2,64-		
0,00						4.755,36		
422000000091 6	30.12.2016	LAR DE SANTA TERESINHA		EUR				
0,00	7.316,34	0,00	0,00	0,00	0,00	7.316,34		
0,00	4,07-	0,00	0,00	0,00	0,00	4,07-		
0,00						7.312,27		
422000000093 0	10.07.2007	SERVIÇO LOCAL E CENTRO COMUNITÁRIO DE SÃO MARTINHO		EUR				
680.869,84	0,00	0,00	0,00	0,00	0,00	680.869,84		
35.516,78-	4.560,80-	0,00	0,00	0,00	0,00	40.077,58-		
645.353,06						640.792,26		
422000000098 0	30.12.2008	LAR DO LAMACEIROS		EUR				
2.470.127,95	0,00	0,00	0,00	0,00	0,00	2.470.127,95		
116.136,95-	16.471,07-	0,00	0,00	0,00	0,00	132.608,02-		
2.353.991,00						2.337.519,93		
422000000100 0	31.12.2013	LAR DE IDOSOS DE SANTANA		EUR				
4.987.018,41	0,00	0,00	0,00	0,00	0,00	4.987.018,41		
69.264,14-	33.246,79-	0,00	0,00	0,00	0,00	102.510,93-		
4.917.754,27						4.884.507,48		

Empresa 3011 Divisão Itemdebalanço 11221 ContadobalançoCAP 4221200000 Classeimob. 04221200

Imobilizado Sbn°	Dt.incorp.	Denominação do imobilizado	Moeda	CAP atuais	
CAP InícEx	Aquis.	Baixa	Transfer.	Incorp.post.	Subven.invest.
Dep.InícEx	Deprec.do ano	Baixa dep.	Transf.depr.	IncorpPostDepr	Reavals.ativo
ValContIníExer					Depr.acumulada
					ValCon.atual
422000000100 1	28.12.2012	LAR DE IDOSOS DE SANTANA	EUR		
0,00	0,00	0,00	0,00	0,00	0,00
0,00	0,00	0,00	0,00	0,00	0,00
0,00					0,00
422000000100 2	31.12.2015	LAR DE IDOSOS DE SANTANA	EUR		
2.732,80	0,00	0,00	0,00	0,00	2.732,80
1,52-	18,22-	0,00	0,00	0,00	19,74-
2.731,28					2.713,06
* Classe imobilizado	04221200	Edif.Adm.Soc.O.Cons	EUR		
21.411.630,01	19.451,03	0,00	0,00	0,00	21.431.081,04
3.116.748,71-	199.847,22-	0,00	0,00	0,00	3.316.595,93-
18.294.881,30					18.114.485,11
** Conta do balanço CAP	4221200000	C/terreno subiacente	EUR		
21.411.630,01	19.451,03	0,00	0,00	0,00	21.431.081,04
3.116.748,71-	199.847,22-	0,00	0,00	0,00	3.316.595,93-
18.294.881,30					18.114.485,11
*** Item de balanço	11221	Edifícios e outras construções	EUR		
24.764.438,30	25.092,06	0,00	0,00	0,00	24.789.530,36
3.968.353,94-	239.937,30-	0,00	0,00	0,00	4.208.291,24-
20.796.084,36					20.581.239,12

Empresa 3011 Divisão Itemdebalanço 11231 ContadobalançoCAP 4231000000 Classeimob. 04231000

Imobilizado	Sbn°	Dt.incorp.	Denominação do imobilizado	Moeda	Subven.invest.	CAP atuais
CAP InícEx	Dt.incorp.	Aquis.	Baixa	Transfer.	Incorp.post.	Depr.acumulada
Dep.InícEx	Deprec.do ano	Baixa dep.	Transf.depr.	IncorpPostDepr	Reavals.ativo	ValCon.atual
ValContIníExer						
423000000002	0	07.04.2002	SERVIDOR DE IMPRESSÃO HP JET DIRECT 300X	EUR		
0,00		0,00	0,00	0,00	0,00	0,00
0,00		0,00	0,00	0,00	0,00	0,00
0,00						0,00
423000000009	0	13.04.2002	IMPRESSORA	EUR		
0,00		0,00	0,00	0,00	0,00	0,00
0,00		0,00	0,00	0,00	0,00	0,00
0,00						0,00
423000000213	0	18.04.2002	AUTOCAD ARCHITECTURAL DESKTOP	EUR		
4.923,41		0,00	0,00	0,00	0,00	4.923,41
4.923,41-		0,00	0,00	0,00	0,00	4.923,41-
0,00						0,00
423000000225	0	07.04.2002	SERVIDOR DE IMPRESSÃO HP JET DIRECT 300X	EUR		
0,00		0,00	0,00	0,00	0,00	0,00
0,00		0,00	0,00	0,00	0,00	0,00
0,00						0,00
423000000327	0	18.04.2002	MODEM ZOOM V.92 FAX.MOD.RS-232	EUR		
0,00		0,00	0,00	0,00	0,00	0,00
0,00		0,00	0,00	0,00	0,00	0,00
0,00						0,00
423000000330	0	24.04.2002	BASTIDOR COM REDE ESTRUTURADA	EUR		
16.046,00		0,00	0,00	0,00	0,00	16.046,00
16.046,00-		0,00	0,00	0,00	0,00	16.046,00-
0,00						0,00
423000000341	0	19.04.2002	DAT EXTERNA 24DD5-3 (CI556D)	EUR		
1.209,10		0,00	0,00	0,00	0,00	1.209,10
1.209,10-		0,00	0,00	0,00	0,00	1.209,10-
0,00						0,00
423000000351	0	30.04.2002	SERVIDOR DE IMPRESSÃO HP JET DIRECT 300X	EUR		
298,32		0,00	0,00	0,00	0,00	298,32
298,32-		0,00	0,00	0,00	0,00	298,32-
0,00						0,00
423000000352	0	25.04.2002	IMPRESSOERA HP DESIGNJET 500 A	EUR		
3.184,69		0,00	0,00	0,00	0,00	3.184,69
3.184,69-		0,00	0,00	0,00	0,00	3.184,69-
0,00						0,00
423000000470	0	20.04.2002	ROUTER	EUR		
5.339,87		0,00	0,00	0,00	0,00	5.339,87
5.339,87-		0,00	0,00	0,00	0,00	5.339,87-
0,00						0,00
423000000471	0	20.04.2002	ROUTER	EUR		
5.339,87		0,00	0,00	0,00	0,00	5.339,87
5.339,87-		0,00	0,00	0,00	0,00	5.339,87-
0,00						0,00
423000000472	0	20.04.2002	ROUTER	EUR		
5.339,87		0,00	0,00	0,00	0,00	5.339,87
5.339,87-		0,00	0,00	0,00	0,00	5.339,87-
0,00						0,00
423000000473	0	20.04.2002	ROUTER	EUR		
5.339,87		0,00	0,00	0,00	0,00	5.339,87
5.339,87-		0,00	0,00	0,00	0,00	5.339,87-
0,00						0,00

Empresa 3011 Divisão Itemdebalanço 11231 ContadobalançoCAP 4231000000 Classeimob. 04231000

Imobilizado	Sbn°	Dt.incorp.	Denominação do imobilizado	Moeda	Subven.invest.	CAP atuais
CAP InícEx	Deprec.do ano	Aquis.	Baixa	Transfer.	Incorp.post.	Depr.acumulada
ValContIníEx	Deprec.do ano	Baixa dep.	Baixa dep.	Transf.depr.	IncorpPostDepr	ValCon.atual
423000000474	0	20.04.2002	ROUTER	EUR		
5.339,87		0,00	0,00	0,00	0,00	5.339,87
5.339,87-		0,00	0,00	0,00	0,00	5.339,87-
0,00						0,00
423000000475	0	20.04.2002	ROUTER	EUR		
5.339,87		0,00	0,00	0,00	0,00	5.339,87
5.339,87-		0,00	0,00	0,00	0,00	5.339,87-
0,00						0,00
423000000476	0	20.04.2002	ROUTER	EUR		
5.339,87		0,00	0,00	0,00	0,00	5.339,87
5.339,87-		0,00	0,00	0,00	0,00	5.339,87-
0,00						0,00
423000000477	0	20.04.2002	ROUTER	EUR		
5.339,87		0,00	0,00	0,00	0,00	5.339,87
5.339,87-		0,00	0,00	0,00	0,00	5.339,87-
0,00						0,00
423000000478	0	20.04.2002	ROUTER	EUR		
5.339,87		0,00	0,00	0,00	0,00	5.339,87
5.339,87-		0,00	0,00	0,00	0,00	5.339,87-
0,00						0,00
423000000479	0	20.04.2002	ROUTER	EUR		
5.339,87		0,00	0,00	0,00	0,00	5.339,87
5.339,87-		0,00	0,00	0,00	0,00	5.339,87-
0,00						0,00
423000000480	0	20.04.2002	ROUTER	EUR		
5.339,87		0,00	0,00	0,00	0,00	5.339,87
5.339,87-		0,00	0,00	0,00	0,00	5.339,87-
0,00						0,00
423000000481	0	20.04.2002	ROUTER	EUR		
5.339,87		0,00	0,00	0,00	0,00	5.339,87
5.339,87-		0,00	0,00	0,00	0,00	5.339,87-
0,00						0,00
423000000482	0	20.04.2002	ROUTER	EUR		
5.339,87		0,00	0,00	0,00	0,00	5.339,87
5.339,87-		0,00	0,00	0,00	0,00	5.339,87-
0,00						0,00
423000000483	0	20.04.2002	ROUTER	EUR		
5.339,87		0,00	0,00	0,00	0,00	5.339,87
5.339,87-		0,00	0,00	0,00	0,00	5.339,87-
0,00						0,00
423000000484	0	20.04.2002	ROUTER	EUR		
5.339,87		0,00	0,00	0,00	0,00	5.339,87
5.339,87-		0,00	0,00	0,00	0,00	5.339,87-
0,00						0,00
423000000485	0	20.04.2002	ROUTER	EUR		
5.339,87		0,00	0,00	0,00	0,00	5.339,87
5.339,87-		0,00	0,00	0,00	0,00	5.339,87-
0,00						0,00
423000000486	0	20.04.2002	ROUTER	EUR		
5.339,87		0,00	0,00	0,00	0,00	5.339,87
5.339,87-		0,00	0,00	0,00	0,00	5.339,87-
0,00						0,00



Empresa 3011 Divisão Itemdebalanço 11231 ContadobalançoCAP 4231000000 Classeimob. 04231000

Imobilizado	Sbn°	Dt.incorp.	Denominação do imobilizado	Moeda	Subven.invest.	CAP atuais
CAP InícEx	Dt.incorp.	Aquis.	Baixa	Transfer.	Incorp.post.	Depr.acumulada
Dep.InícEx	Deprec.do ano	Baixa dep.	Transfer.	IncorpPost	Reavals.ativo	ValCon.atual
ValContIníExer				Transf.depr.		
423000000487	0	20.04.2002	ROUTER	EUR		
5.339,87		0,00	0,00	0,00	0,00	5.339,87
5.339,87-		0,00	0,00	0,00	0,00	5.339,87-
0,00						0,00
423000000488	0	20.04.2002	ROUTER	EUR		
5.339,87		0,00	0,00	0,00	0,00	5.339,87
5.339,87-		0,00	0,00	0,00	0,00	5.339,87-
0,00						0,00
423000000489	0	20.04.2002	ROUTER	EUR		
5.339,87		0,00	0,00	0,00	0,00	5.339,87
5.339,87-		0,00	0,00	0,00	0,00	5.339,87-
0,00						0,00
423000000490	0	20.04.2002	ROUTER	EUR		
5.339,87		0,00	0,00	0,00	0,00	5.339,87
5.339,87-		0,00	0,00	0,00	0,00	5.339,87-
0,00						0,00
423000000491	0	20.04.2002	ROUTER	EUR		
5.339,87		0,00	0,00	0,00	0,00	5.339,87
5.339,87-		0,00	0,00	0,00	0,00	5.339,87-
0,00						0,00
423000000492	0	20.04.2002	ROUTER	EUR		
5.339,93		0,00	0,00	0,00	0,00	5.339,93
5.339,93-		0,00	0,00	0,00	0,00	5.339,93-
0,00						0,00
423000000518	0	21.04.2002	SERVIDOR	EUR		
36.513,21		0,00	0,00	0,00	0,00	36.513,21
36.513,21-		0,00	0,00	0,00	0,00	36.513,21-
0,00						0,00
423000000586	0	24.04.2002	IMPRESSORAS ADICIONAIS	EUR		
1.750,68		0,00	0,00	0,00	0,00	1.750,68
1.750,68-		0,00	0,00	0,00	0,00	1.750,68-
0,00						0,00
423000000587	0	24.04.2002	IMPRESSORA ADICIONAL	EUR		
1.780,71		0,00	0,00	0,00	0,00	1.780,71
1.780,71-		0,00	0,00	0,00	0,00	1.780,71-
0,00						0,00
423000000589	0	02.04.2002	SERVIDOR DE IMPRESSÃO HP JET DIRECT 300X	EUR		
298,32		0,00	0,00	0,00	0,00	298,32
298,32-		0,00	0,00	0,00	0,00	298,32-
0,00						0,00
423000000663	0	28.12.2002	PLACA IMPRESSORA/SCANNER REDE C2 (PCL)	EUR		
1.859,98		0,00	0,00	0,00	0,00	1.859,98
1.859,98-		0,00	0,00	0,00	0,00	1.859,98-
0,00						0,00
423000000664	0	28.12.2002	PLACA IMPRESSORA/SCANNER REDE C2 (PCL)	EUR		
1.859,98		0,00	0,00	0,00	0,00	1.859,98
1.859,98-		0,00	0,00	0,00	0,00	1.859,98-
0,00						0,00
423000000665	0	28.12.2002	PLACA DE IMPRESSORA/REDE A1 (PCL5E,PCL6)	EUR		
3.412,60		0,00	0,00	0,00	0,00	3.412,60
3.412,60-		0,00	0,00	0,00	0,00	3.412,60-
0,00						0,00



Empresa 3011 Divisão Itemdebalanço 11231 ContadobalançoCAP 4231000000 Classeimob. 04231000

Imobilizado CAP	Sbn° InícEx Dep.InícEx ValContIníExer	Dt.incorp.	Denominação do imobilizado	Moeda	Subven.invest. Reavals.ativo	CAP atuais Deprec.acumulada ValCon.atual
		Deprec.do ano	Aquis. Baixa Baixa dep.	Transfer. Transf.depr.	Incorp.post. IncorpPostDepr	
423000000907	0	30.09.2003	SCANNER	EUR		
	1.273,51		0,00	0,00	0,00	1.273,51
	1.273,51-		0,00	0,00	0,00	1.273,51-
	0,00					0,00
423000000972	0	17.12.2003	UNIDADE TAPE 150MB+DESL / INST	EUR		
	864,82		0,00	0,00	0,00	864,82
	864,82-		0,00	0,00	0,00	864,82-
	0,00					0,00
423000000973	0	17.12.2003	UNIDADE TAPE 8MM+DESL / INST	EUR		
	848,24		0,00	0,00	0,00	848,24
	848,24-		0,00	0,00	0,00	848,24-
	0,00					0,00
423000001040	0	31.12.2003	PC DELL OPTIPLEX GX60 SD	EUR		
	814,63		0,00	0,00	0,00	814,63
	814,63-		0,00	0,00	0,00	814,63-
	0,00					0,00
423000001041	0	31.12.2003	PC DELL OPTIPLEX GX60 SD	EUR		
	814,63		0,00	0,00	0,00	814,63
	814,63-		0,00	0,00	0,00	814,63-
	0,00					0,00
423000001042	0	31.12.2003	PC DELL OPTIPLEX GX60 SD	EUR		
	814,63		0,00	0,00	0,00	814,63
	814,63-		0,00	0,00	0,00	814,63-
	0,00					0,00
423000001043	0	31.12.2003	PC DELL OPTIPLEX GX60 SD	EUR		
	814,63		0,00	0,00	0,00	814,63
	814,63-		0,00	0,00	0,00	814,63-
	0,00					0,00
423000001044	0	31.12.2003	PC DELL OPTIPLEX GX60 SD	EUR		
	814,63		0,00	0,00	0,00	814,63
	814,63-		0,00	0,00	0,00	814,63-
	0,00					0,00
423000001045	0	31.12.2003	PC DELL OPTIPLEX GX60 SD	EUR		
	814,63		0,00	0,00	0,00	814,63
	814,63-		0,00	0,00	0,00	814,63-
	0,00					0,00
423000001046	0	31.12.2003	PC DELL OPTIPLEX GX60 SD	EUR		
	814,63		0,00	0,00	0,00	814,63
	814,63-		0,00	0,00	0,00	814,63-
	0,00					0,00
423000001047	0	31.12.2003	PC DELL OPTIPLEX GX60 SD	EUR		
	814,63		0,00	0,00	0,00	814,63
	814,63-		0,00	0,00	0,00	814,63-
	0,00					0,00
423000001048	0	31.12.2003	PC DELL OPTIPLEX GX60 SD	EUR		
	814,63		0,00	0,00	0,00	814,63
	814,63-		0,00	0,00	0,00	814,63-
	0,00					0,00
423000001049	0	31.12.2003	PC DELL OPTIPLEX GX60 SD	EUR		
	814,63		0,00	0,00	0,00	814,63
	814,63-		0,00	0,00	0,00	814,63-
	0,00					0,00

Empresa 3011 Divisão Itemdebalanço 11231 ContadobalançoCAP 4231000000 Classeimob. 04231000

Imobilizado	Sbn°	Dt.incorp.	Denominação do imobilizado	Moeda	Subven.invest.	CAP atuais
CAP InícEx	Dt.incorp.	Aquis.	Baixa	Transfer.	Incorp.post.	Depr.acumulada
Dep.InícEx	Deprec.do ano	Baixa dep.	Transfer.	IncorpPost	Reavals.ativo	ValCon.atual
ValContIniExer				Transf.depr.		
423000001050	0	31.12.2003	PC DELL OPTIPLEX GX60 SD	EUR		
814,63		0,00	0,00	0,00	0,00	814,63
814,63-		0,00	0,00	0,00	0,00	814,63-
0,00						0,00
423000001051	0	31.12.2003	PC DELL OPTIPLEX GX60 SD	EUR		
814,63		0,00	0,00	0,00	0,00	814,63
814,63-		0,00	0,00	0,00	0,00	814,63-
0,00						0,00
423000001052	0	31.12.2003	PC DELL OPTIPLEX GX60 SD	EUR		
814,63		0,00	0,00	0,00	0,00	814,63
814,63-		0,00	0,00	0,00	0,00	814,63-
0,00						0,00
423000001053	0	31.12.2003	PC DELL OPTIPLEX GX60 SD	EUR		
814,63		0,00	0,00	0,00	0,00	814,63
814,63-		0,00	0,00	0,00	0,00	814,63-
0,00						0,00
423000001054	0	31.12.2003	PC DELL OPTIPLEX GX60 SD	EUR		
814,63		0,00	0,00	0,00	0,00	814,63
814,63-		0,00	0,00	0,00	0,00	814,63-
0,00						0,00
423000001105	0	31.12.2003	PC DELL OPTIPLEX GX60 SD	EUR		
814,63		0,00	0,00	0,00	0,00	814,63
814,63-		0,00	0,00	0,00	0,00	814,63-
0,00						0,00
423000001106	0	31.12.2003	PC DELL OPTIPLEX GX60 SD	EUR		
814,63		0,00	0,00	0,00	0,00	814,63
814,63-		0,00	0,00	0,00	0,00	814,63-
0,00						0,00
423000001107	0	31.12.2003	PC DELL OPTIPLEX GX60 SD	EUR		
814,63		0,00	0,00	0,00	0,00	814,63
814,63-		0,00	0,00	0,00	0,00	814,63-
0,00						0,00
423000001108	0	31.12.2003	PC DELL OPTIPLEX GX60 SD	EUR		
814,63		0,00	0,00	0,00	0,00	814,63
814,63-		0,00	0,00	0,00	0,00	814,63-
0,00						0,00
423000001109	0	31.12.2003	PC DELL OPTIPLEX GX60 SD	EUR		
814,63		0,00	0,00	0,00	0,00	814,63
814,63-		0,00	0,00	0,00	0,00	814,63-
0,00						0,00
423000001110	0	31.12.2003	PC DELL OPTIPLEX GX60 SD	EUR		
814,63		0,00	0,00	0,00	0,00	814,63
814,63-		0,00	0,00	0,00	0,00	814,63-
0,00						0,00
423000001111	0	31.12.2003	PC DELL OPTIPLEX GX60 SD	EUR		
814,63		0,00	0,00	0,00	0,00	814,63
814,63-		0,00	0,00	0,00	0,00	814,63-
0,00						0,00
423000001112	0	31.12.2003	PC DELL OPTIPLEX GX60 SD	EUR		
814,63		0,00	0,00	0,00	0,00	814,63
814,63-		0,00	0,00	0,00	0,00	814,63-
0,00						0,00

Empresa 3011 Divisão Itemdebalanço 11231 ContadobalançoCAP 4231000000 Classeimob. 04231000

Imobilizado	Sbn°	Dt.incorp.	Denominação do imobilizado	Moeda	Subven.invest.	CAP atuais
CAP InícEx	Dt.incorp.	Aquis.	Baixa	Transfer.	Incorp.post.	Depr.acumulada
Dep.InícEx	Deprec.do ano	Baixa dep.	Transfer.	IncorpPostDepr	Reavals.ativo	ValCon.atual
ValContIníExer				Transf.depr.		
423000001113	0	31.12.2003	PC DELL OPTIPLEX GX60 SD	EUR		
814,63		0,00	0,00	0,00	0,00	814,63
814,63-		0,00	0,00	0,00	0,00	814,63-
0,00						0,00
423000001114	0	31.12.2003	PC DELL OPTIPLEX GX60 SD	EUR		
814,63		0,00	0,00	0,00	0,00	814,63
814,63-		0,00	0,00	0,00	0,00	814,63-
0,00						0,00
423000001115	0	31.12.2003	PC DELL OPTIPLEX GX60 SD	EUR		
814,63		0,00	0,00	0,00	0,00	814,63
814,63-		0,00	0,00	0,00	0,00	814,63-
0,00						0,00
423000001116	0	31.12.2003	PC DELL OPTIPLEX GX60 SD	EUR		
814,63		0,00	0,00	0,00	0,00	814,63
814,63-		0,00	0,00	0,00	0,00	814,63-
0,00						0,00
423000001117	0	31.12.2003	PC DELL OPTIPLEX GX60 SD	EUR		
814,63		0,00	0,00	0,00	0,00	814,63
814,63-		0,00	0,00	0,00	0,00	814,63-
0,00						0,00
423000001118	0	31.12.2003	PC DELL OPTIPLEX GX60 SD	EUR		
814,63		0,00	0,00	0,00	0,00	814,63
814,63-		0,00	0,00	0,00	0,00	814,63-
0,00						0,00
423000001119	0	31.12.2003	PC DELL OPTIPLEX GX60 SD	EUR		
814,63		0,00	0,00	0,00	0,00	814,63
814,63-		0,00	0,00	0,00	0,00	814,63-
0,00						0,00
423000001120	0	31.12.2003	PC DELL OPTIPLEX GX60 SD	EUR		
814,63		0,00	0,00	0,00	0,00	814,63
814,63-		0,00	0,00	0,00	0,00	814,63-
0,00						0,00
423000001121	0	31.12.2003	PC DELL OPTIPLEX GX60 SD	EUR		
814,63		0,00	0,00	0,00	0,00	814,63
814,63-		0,00	0,00	0,00	0,00	814,63-
0,00						0,00
423000001122	0	31.12.2003	PC DELL OPTIPLEX GX60 SD	EUR		
814,63		0,00	0,00	0,00	0,00	814,63
814,63-		0,00	0,00	0,00	0,00	814,63-
0,00						0,00
423000001123	0	31.12.2003	PC DELL OPTIPLEX GX60 SD	EUR		
814,63		0,00	0,00	0,00	0,00	814,63
814,63-		0,00	0,00	0,00	0,00	814,63-
0,00						0,00
423000001124	0	31.12.2003	PC DELL OPTIPLEX GX60 SD	EUR		
814,63		0,00	0,00	0,00	0,00	814,63
814,63-		0,00	0,00	0,00	0,00	814,63-
0,00						0,00
423000001125	0	31.12.2003	PC DELL OPTIPLEX GX60 SD	EUR		
814,63		0,00	0,00	0,00	0,00	814,63
814,63-		0,00	0,00	0,00	0,00	814,63-
0,00						0,00

Empresa 3011 Divisão Itemdebalanço 11231 ContadobalançoCAP 4231000000 Classeimob. 04231000

Imobilizado	Sbn°	Dt.incorp.	Denominação do imobilizado	Moeda	Subven.invest.	CAP atuais
CAP InícEx	Dt.incorp.	Aquis.	Baixa	Transfer.	Incorp.post.	Depr.acumulada
Dep.InícEx	Deprec.do ano	Baixa dep.	Transfer.	IncorpPost	Reavals.ativo	ValCon.atual
ValContIniExer			Transf.depr.	Depr		
423000001126	0	31.12.2003	PC DELL OPTIPLEX GX60 SD	EUR		
814,63		0,00	0,00	0,00	0,00	814,63
814,63-		0,00	0,00	0,00	0,00	814,63-
0,00						0,00
423000001127	0	31.12.2003	PC DELL OPTIPLEX GX60 SD	EUR		
814,63		0,00	0,00	0,00	0,00	814,63
814,63-		0,00	0,00	0,00	0,00	814,63-
0,00						0,00
423000001128	0	31.12.2003	PC DELL OPTIPLEX GX60 SD	EUR		
814,63		0,00	0,00	0,00	0,00	814,63
814,63-		0,00	0,00	0,00	0,00	814,63-
0,00						0,00
423000001129	0	31.12.2003	PC DELL OPTIPLEX GX60 SD	EUR		
814,63		0,00	0,00	0,00	0,00	814,63
814,63-		0,00	0,00	0,00	0,00	814,63-
0,00						0,00
423000001130	0	31.12.2003	PC DELL OPTIPLEX GX60 SD	EUR		
814,63		0,00	0,00	0,00	0,00	814,63
814,63-		0,00	0,00	0,00	0,00	814,63-
0,00						0,00
423000001131	0	31.12.2003	PC DELL OPTIPLEX GX60 SD	EUR		
814,63		0,00	0,00	0,00	0,00	814,63
814,63-		0,00	0,00	0,00	0,00	814,63-
0,00						0,00
423000001132	0	31.12.2003	PC DELL OPTIPLEX GX60 SD	EUR		
814,63		0,00	0,00	0,00	0,00	814,63
814,63-		0,00	0,00	0,00	0,00	814,63-
0,00						0,00
423000001133	0	31.12.2003	PC DELL OPTIPLEX GX60 SD	EUR		
814,63		0,00	0,00	0,00	0,00	814,63
814,63-		0,00	0,00	0,00	0,00	814,63-
0,00						0,00
423000001134	0	31.12.2003	PC DELL OPTIPLEX GX60 SD	EUR		
814,63		0,00	0,00	0,00	0,00	814,63
814,63-		0,00	0,00	0,00	0,00	814,63-
0,00						0,00
423000001135	0	31.12.2003	PC DELL OPTIPLEX GX60 SD	EUR		
814,63		0,00	0,00	0,00	0,00	814,63
814,63-		0,00	0,00	0,00	0,00	814,63-
0,00						0,00
423000001136	0	31.12.2003	PC DELL OPTIPLEX GX60 SD	EUR		
814,63		0,00	0,00	0,00	0,00	814,63
814,63-		0,00	0,00	0,00	0,00	814,63-
0,00						0,00
423000001137	0	31.12.2003	PC DELL OPTIPLEX GX60 SD	EUR		
814,63		0,00	0,00	0,00	0,00	814,63
814,63-		0,00	0,00	0,00	0,00	814,63-
0,00						0,00
423000001138	0	31.12.2003	PC DELL OPTIPLEX GX60 SD	EUR		
814,63		0,00	0,00	0,00	0,00	814,63
814,63-		0,00	0,00	0,00	0,00	814,63-
0,00						0,00

Empresa 3011 Divisão Itemdebalanço 11231 ContadobalançoCAP 4231000000 Classeimob. 04231000

Imobilizado	Sbn°	Dt.incorp.	Denominação do imobilizado	Moeda	Subven.invest.	CAP atuais
CAP InícEx	Dt.incorp.	Aquis.	Baixa	Transfer.	Incorp.post.	Depr.acumulada
Dep.InícEx	Deprec.do ano	Baixa dep.	Transfer.	IncorpPost	Reavals.ativo	ValCon.atual
ValContIníExer			Transf.depr.	Depr		
423000001139	0	31.12.2003	PC DELL OPTIPLEX GX60 SD	EUR		
814,63		0,00	0,00	0,00	0,00	814,63
814,63-		0,00	0,00	0,00	0,00	814,63-
0,00						0,00
423000001140	0	31.12.2003	PC DELL OPTIPLEX GX60 SD	EUR		
814,63		0,00	0,00	0,00	0,00	814,63
814,63-		0,00	0,00	0,00	0,00	814,63-
0,00						0,00
423000001141	0	31.12.2003	PC DELL OPTIPLEX GX60 SD	EUR		
814,63		0,00	0,00	0,00	0,00	814,63
814,63-		0,00	0,00	0,00	0,00	814,63-
0,00						0,00
423000001142	0	31.12.2003	PC DELL OPTIPLEX GX60 SD	EUR		
814,63		0,00	0,00	0,00	0,00	814,63
814,63-		0,00	0,00	0,00	0,00	814,63-
0,00						0,00
423000001143	0	31.12.2003	PC DELL OPTIPLEX GX60 SD	EUR		
814,63		0,00	0,00	0,00	0,00	814,63
814,63-		0,00	0,00	0,00	0,00	814,63-
0,00						0,00
423000001144	0	31.12.2003	PC DELL OPTIPLEX GX60 SD	EUR		
814,63		0,00	0,00	0,00	0,00	814,63
814,63-		0,00	0,00	0,00	0,00	814,63-
0,00						0,00
423000001145	0	31.12.2003	PC DELL OPTIPLEX GX60 SD	EUR		
814,63		0,00	0,00	0,00	0,00	814,63
814,63-		0,00	0,00	0,00	0,00	814,63-
0,00						0,00
423000001146	0	31.12.2003	PC DELL OPTIPLEX GX60 SD	EUR		
814,63		0,00	0,00	0,00	0,00	814,63
814,63-		0,00	0,00	0,00	0,00	814,63-
0,00						0,00
423000001147	0	31.12.2003	PC DELL OPTIPLEX GX60 SD	EUR		
814,63		0,00	0,00	0,00	0,00	814,63
814,63-		0,00	0,00	0,00	0,00	814,63-
0,00						0,00
423000001148	0	31.12.2003	PC DELL OPTIPLEX GX60 SD	EUR		
814,63		0,00	0,00	0,00	0,00	814,63
814,63-		0,00	0,00	0,00	0,00	814,63-
0,00						0,00
423000001149	0	31.12.2003	PC DELL OPTIPLEX GX60 SD	EUR		
814,63		0,00	0,00	0,00	0,00	814,63
814,63-		0,00	0,00	0,00	0,00	814,63-
0,00						0,00
423000001150	0	31.12.2003	PC DELL OPTIPLEX GX60 SD	EUR		
814,63		0,00	0,00	0,00	0,00	814,63
814,63-		0,00	0,00	0,00	0,00	814,63-
0,00						0,00
423000001151	0	31.12.2003	PC DELL OPTIPLEX GX60 SD	EUR		
814,63		0,00	0,00	0,00	0,00	814,63
814,63-		0,00	0,00	0,00	0,00	814,63-
0,00						0,00

Empresa 3011 Divisão Itemdebalanço 11231 ContadobalançoCAP 4231000000 Classeimob. 04231000

Imobilizado	Sbn°	Dt.incorp.	Denominação do imobilizado	Moeda	Subven.invest.	CAP atuais
CAP InícEx	Dt.incorp.	Aquis.	Baixa	Transfer.	Incorp.post.	Depr.acumulada
Dep.InícEx	Deprec.do ano	Baixa dep.	Transfer.	IncorpPost	Reavals.ativo	ValCon.atual
ValContIniExer			Transf.depr.			
423000001152	0	31.12.2003	PC DELL OPTIPLEX GX60 SD	EUR		
814,63		0,00	0,00	0,00	0,00	814,63
814,63-		0,00	0,00	0,00	0,00	814,63-
0,00						0,00
423000001153	0	31.12.2003	PC DELL OPTIPLEX GX60 SD	EUR		
814,63		0,00	0,00	0,00	0,00	814,63
814,63-		0,00	0,00	0,00	0,00	814,63-
0,00						0,00
423000001154	0	31.12.2003	PC DELL OPTIPLEX GX60 SD	EUR		
814,63		0,00	0,00	0,00	0,00	814,63
814,63-		0,00	0,00	0,00	0,00	814,63-
0,00						0,00
423000001155	0	31.12.2003	PC DELL OPTIPLEX GX60 SD	EUR		
814,63		0,00	0,00	0,00	0,00	814,63
814,63-		0,00	0,00	0,00	0,00	814,63-
0,00						0,00
423000001156	0	31.12.2003	PC DELL OPTIPLEX GX60 SD	EUR		
814,63		0,00	0,00	0,00	0,00	814,63
814,63-		0,00	0,00	0,00	0,00	814,63-
0,00						0,00
423000001157	0	31.12.2003	PC DELL OPTIPLEX GX60 SD	EUR		
814,63		0,00	0,00	0,00	0,00	814,63
814,63-		0,00	0,00	0,00	0,00	814,63-
0,00						0,00
423000001158	0	31.12.2003	PC DELL OPTIPLEX GX60 SD	EUR		
814,63		0,00	0,00	0,00	0,00	814,63
814,63-		0,00	0,00	0,00	0,00	814,63-
0,00						0,00
423000001159	0	31.12.2003	PC DELL OPTIPLEX GX60 SD	EUR		
814,63		0,00	0,00	0,00	0,00	814,63
814,63-		0,00	0,00	0,00	0,00	814,63-
0,00						0,00
423000001160	0	31.12.2003	PC DELL OPTIPLEX GX60 SD	EUR		
814,63		0,00	0,00	0,00	0,00	814,63
814,63-		0,00	0,00	0,00	0,00	814,63-
0,00						0,00
423000001161	0	31.12.2003	PC DELL OPTIPLEX GX60 SD	EUR		
814,63		0,00	0,00	0,00	0,00	814,63
814,63-		0,00	0,00	0,00	0,00	814,63-
0,00						0,00
423000001162	0	31.12.2003	PC DELL OPTIPLEX GX60 SD	EUR		
814,63		0,00	0,00	0,00	0,00	814,63
814,63-		0,00	0,00	0,00	0,00	814,63-
0,00						0,00
423000001163	0	31.12.2003	PC DELL OPTIPLEX GX60 SD	EUR		
814,63		0,00	0,00	0,00	0,00	814,63
814,63-		0,00	0,00	0,00	0,00	814,63-
0,00						0,00
423000001164	0	31.12.2003	PC DELL OPTIPLEX GX60 SD	EUR		
814,63		0,00	0,00	0,00	0,00	814,63
814,63-		0,00	0,00	0,00	0,00	814,63-
0,00						0,00



Empresa 3011 Divisão Itemdebalanço 11231 ContadobalançoCAP 4231000000 Classeimob. 04231000

Imobilizado	Sbn°	Dt.incorp.	Denominação do imobilizado	Moeda	Subven.invest.	CAP atuais
CAP InícEx	Dt.incorp.	Aquis.	Baixa	Transfer.	Incorp.post.	Depr.acumulada
Dep.InícEx	Deprec.do ano	Baixa dep.	Transf.depr.	IncorpPostDepr	Reavals.ativo	ValCon.atual
ValContIníExer						
423000001165	0	31.12.2003	PC DELL OPTIPLEX GX60 SD	EUR		
814,63		0,00	0,00	0,00	0,00	814,63
814,63-		0,00	0,00	0,00	0,00	814,63-
0,00						0,00
423000001166	0	31.12.2003	PC DELL OPTIPLEX GX60 SD	EUR		
814,63		0,00	0,00	0,00	0,00	814,63
814,63-		0,00	0,00	0,00	0,00	814,63-
0,00						0,00
423000001167	0	31.12.2003	PC DELL OPTIPLEX GX60 SD	EUR		
814,63		0,00	0,00	0,00	0,00	814,63
814,63-		0,00	0,00	0,00	0,00	814,63-
0,00						0,00
423000001168	0	31.12.2003	PC DELL OPTIPLEX GX60 SD	EUR		
814,63		0,00	0,00	0,00	0,00	814,63
814,63-		0,00	0,00	0,00	0,00	814,63-
0,00						0,00
423000001169	0	31.12.2003	PC DELL OPTIPLEX GX60 SD	EUR		
814,63		0,00	0,00	0,00	0,00	814,63
814,63-		0,00	0,00	0,00	0,00	814,63-
0,00						0,00
423000001170	0	31.12.2003	PC DELL OPTIPLEX GX60 SD	EUR		
814,63		0,00	0,00	0,00	0,00	814,63
814,63-		0,00	0,00	0,00	0,00	814,63-
0,00						0,00
423000001171	0	31.12.2003	PC DELL OPTIPLEX GX60 SD	EUR		
814,63		0,00	0,00	0,00	0,00	814,63
814,63-		0,00	0,00	0,00	0,00	814,63-
0,00						0,00
423000001172	0	31.12.2003	PC DELL OPTIPLEX GX60 SD	EUR		
814,63		0,00	0,00	0,00	0,00	814,63
814,63-		0,00	0,00	0,00	0,00	814,63-
0,00						0,00
423000001173	0	31.12.2003	PC DELL OPTIPLEX GX60 SD	EUR		
814,63		0,00	0,00	0,00	0,00	814,63
814,63-		0,00	0,00	0,00	0,00	814,63-
0,00						0,00
423000001174	0	31.12.2003	PC DELL OPTIPLEX GX60 SD	EUR		
814,63		0,00	0,00	0,00	0,00	814,63
814,63-		0,00	0,00	0,00	0,00	814,63-
0,00						0,00
423000001175	0	31.12.2003	PC DELL OPTIPLEX GX60 SD	EUR		
814,63		0,00	0,00	0,00	0,00	814,63
814,63-		0,00	0,00	0,00	0,00	814,63-
0,00						0,00
423000001176	0	31.12.2003	PC DELL OPTIPLEX GX60 SD	EUR		
814,63		0,00	0,00	0,00	0,00	814,63
814,63-		0,00	0,00	0,00	0,00	814,63-
0,00						0,00
423000001177	0	31.12.2003	PC DELL OPTIPLEX GX60 SD	EUR		
814,63		0,00	0,00	0,00	0,00	814,63
814,63-		0,00	0,00	0,00	0,00	814,63-
0,00						0,00

Empresa 3011 Divisão Itemdebalanço 11231 ContadobalançoCAP 4231000000 Classeimob. 04231000

Imobilizado	Sbn°	Dt.incorp.	Denominação do imobilizado	Moeda	Subven.invest.	CAP atuais
CAP InícEx	Dt.InícEx	Deprec.do ano	Aquis. Baixa	Transfer. Incorp.post. IncorpPostDepr	Reavals.ativo	Depr.acumulada ValCon.atual
ValContIníExer			Baixa dep.	Transf.depr.		
423000001178	0	31.12.2003	PC DELL OPTIPLEX GX60 SD	EUR		
814,63			0,00	0,00	0,00	814,63
814,63-			0,00	0,00	0,00	814,63-
0,00						0,00
423000001179	0	31.12.2003	PC DELL OPTIPLEX GX60 SD	EUR		
814,63			0,00	0,00	0,00	814,63
814,63-			0,00	0,00	0,00	814,63-
0,00						0,00
423000001331	0	31.12.2003	SOFTWARE	EUR		
48.025,00			0,00	0,00	0,00	48.025,00
48.025,00-			0,00	0,00	0,00	48.025,00-
0,00						0,00
423000001332	0	31.12.2003	SOFTWARE	EUR		
55.765,50			0,00	0,00	0,00	55.765,50
55.765,50-			0,00	0,00	0,00	55.765,50-
0,00						0,00
423000001517	0	31.12.2001	EQUIPAMENTO INFORMÁTICO	EUR		
204.598,62			0,00	0,00	0,00	204.598,62
204.598,62-			0,00	0,00	0,00	204.598,62-
0,00						0,00
423000003011	0	30.11.2004	SERVIDOR	EUR		
16.950,00			0,00	0,00	0,00	16.950,00
16.950,00-			0,00	0,00	0,00	16.950,00-
0,00						0,00
423000003012	0	30.11.2004	Servidor	EUR		
16.950,00			0,00	0,00	0,00	16.950,00
16.950,00-			0,00	0,00	0,00	16.950,00-
0,00						0,00
423000003013	0	30.11.2004	Upgrade ao servidor	EUR		
568,40			0,00	0,00	0,00	568,40
568,40-			0,00	0,00	0,00	568,40-
0,00						0,00
423000003014	0	17.11.2004	UPGRADE SISTEMA OPERATIVO OPEN VME 5	EUR		
9.670,24			0,00	0,00	0,00	9.670,24
9.670,24-			0,00	0,00	0,00	9.670,24-
0,00						0,00
423000004468	0	05.08.2005	LICENÇA WINDOWS SVR STD 2003 ENGLISH MVL	EUR		
713,66			0,00	0,00	0,00	713,66
713,66-			0,00	0,00	0,00	713,66-
0,00						0,00
423000004469	0	05.08.2005	LICENÇA VSTUDIO .NET ENT DEV 2003 WIN32	EUR		
1.064,07			0,00	0,00	0,00	1.064,07
1.064,07-			0,00	0,00	0,00	1.064,07-
0,00						0,00
423000004470	0	13.07.2005	Switch Cisco Catalyst 2950-24 Enterprise	EUR		
1.214,01			0,00	0,00	0,00	1.214,01
1.214,01-			0,00	0,00	0,00	1.214,01-
0,00						0,00
423000004471	0	13.07.2005	Switch Cisco Catalyst 2950-24 Enterprise	EUR		
1.214,01			0,00	0,00	0,00	1.214,01
1.214,01-			0,00	0,00	0,00	1.214,01-
0,00						0,00



Empresa 3011 Divisão Itemdebalanço 11231 ContadobalançoCAP 4231000000 Classeimob. 04231000

Imobilizado	Sbn°	Dt.incorp.	Denominação do imobilizado	Moeda	Subven.invest.	CAP atuais
CAP InícEx	Deprec.do ano	Aquis.	Baixa	Transfer.	Incorp.post.	Depr.acumulada
Dep.InícEx	Deprec.do ano	Baixa dep.	Baixa dep.	Transf.depr.	IncorpPostDepr	Depr.acumulada
ValContIníExer						ValCon.atual
423000005982	0	19.10.2005	HP DESKJET 2420	EUR		
1.007,32	0,00	0,00	0,00	0,00	0,00	1.007,32
1.007,32-	0,00	0,00	0,00	0,00	0,00	1.007,32-
0,00						0,00
423000005983	0	19.10.2005	HP DESKJET 2420	EUR		
1.007,32	0,00	0,00	0,00	0,00	0,00	1.007,32
1.007,32-	0,00	0,00	0,00	0,00	0,00	1.007,32-
0,00						0,00
423000005984	0	19.10.2005	HP DESKJET 2420	EUR		
1.007,32	0,00	0,00	0,00	0,00	0,00	1.007,32
1.007,32-	0,00	0,00	0,00	0,00	0,00	1.007,32-
0,00						0,00
423000005985	0	19.10.2005	HP DESKJET 2420	EUR		
1.007,32	0,00	0,00	0,00	0,00	0,00	1.007,32
1.007,32-	0,00	0,00	0,00	0,00	0,00	1.007,32-
0,00						0,00
423000005986	0	19.10.2005	HP COLOR DESKJET	EUR		
640,92	0,00	0,00	0,00	0,00	0,00	640,92
640,92-	0,00	0,00	0,00	0,00	0,00	640,92-
0,00						0,00
423000005987	0	19.10.2005	HP COLOR DESKJET	EUR		
640,92	0,00	0,00	0,00	0,00	0,00	640,92
640,92-	0,00	0,00	0,00	0,00	0,00	640,92-
0,00						0,00
423000005988	0	19.10.2005	HP COLOR DESKJET	EUR		
640,92	0,00	0,00	0,00	0,00	0,00	640,92
640,92-	0,00	0,00	0,00	0,00	0,00	640,92-
0,00						0,00
423000005989	0	19.10.2005	HP COLOR DESKJET	EUR		
640,92	0,00	0,00	0,00	0,00	0,00	640,92
640,92-	0,00	0,00	0,00	0,00	0,00	640,92-
0,00						0,00
423000005990	0	19.10.2005	HP COLOR DESKJET	EUR		
640,92	0,00	0,00	0,00	0,00	0,00	640,92
640,92-	0,00	0,00	0,00	0,00	0,00	640,92-
0,00						0,00
423000005991	0	19.10.2005	HP COLOR DESKJET	EUR		
640,92	0,00	0,00	0,00	0,00	0,00	640,92
640,92-	0,00	0,00	0,00	0,00	0,00	640,92-
0,00						0,00
423000005992	0	19.10.2005	HP COLOR DESKJET	EUR		
640,92	0,00	0,00	0,00	0,00	0,00	640,92
640,92-	0,00	0,00	0,00	0,00	0,00	640,92-
0,00						0,00
423000005993	0	19.10.2005	HP COLOR DESKJET	EUR		
640,92	0,00	0,00	0,00	0,00	0,00	640,92
640,92-	0,00	0,00	0,00	0,00	0,00	640,92-
0,00						0,00
423000005994	0	19.10.2005	HP COLOR DESKJET	EUR		
640,92	0,00	0,00	0,00	0,00	0,00	640,92
640,92-	0,00	0,00	0,00	0,00	0,00	640,92-
0,00						0,00

Empresa 3011 Divisão Itemdebalanço 11231 ContadobalançoCAP 4231000000 Classeimob. 04231000

Imobilizado	Sbn°	Dt.incorp.	Denominação do imobilizado	Moeda	Subven.invest.	CAP atuais
CAP InícEx	Dt.incorp.	Aquis.	Baixa	Transfer.	Incorp.post.	Depr.acumulada
Dep.InícEx	Deprec.do ano	Baixa dep.	Transf.depr.	IncorpPostDepr	Reavals.ativo	ValCon.atual
ValContIníExer						
423000005995	0	19.10.2005	HP COLOR DESKJET	EUR		
640,92		0,00	0,00	0,00	0,00	640,92
640,92-		0,00	0,00	0,00	0,00	640,92-
0,00						0,00
423000005996	0	19.10.2005	HP COLOR DESKJET	EUR		
640,92		0,00	0,00	0,00	0,00	640,92
640,92-		0,00	0,00	0,00	0,00	640,92-
0,00						0,00
423000005997	0	19.10.2005	HP COLOR DESKJET	EUR		
640,92		0,00	0,00	0,00	0,00	640,92
640,92-		0,00	0,00	0,00	0,00	640,92-
0,00						0,00
423000005998	0	19.10.2005	HP COLOR DESKJET	EUR		
640,92		0,00	0,00	0,00	0,00	640,92
640,92-		0,00	0,00	0,00	0,00	640,92-
0,00						0,00
423000005999	0	19.10.2005	HP COLOR DESKJET	EUR		
640,92		0,00	0,00	0,00	0,00	640,92
640,92-		0,00	0,00	0,00	0,00	640,92-
0,00						0,00
423000006000	0	19.10.2005	HP COLOR DESKJET	EUR		
640,92		0,00	0,00	0,00	0,00	640,92
640,92-		0,00	0,00	0,00	0,00	640,92-
0,00						0,00
423000006001	0	19.10.2005	HP COLOR DESKJET	EUR		
640,92		0,00	0,00	0,00	0,00	640,92
640,92-		0,00	0,00	0,00	0,00	640,92-
0,00						0,00
423000006002	0	19.10.2005	HP COLOR DESKJET	EUR		
640,92		0,00	0,00	0,00	0,00	640,92
640,92-		0,00	0,00	0,00	0,00	640,92-
0,00						0,00
423000006003	0	19.10.2005	HP COLOR DESKJET	EUR		
641,02		0,00	0,00	0,00	0,00	641,02
641,02-		0,00	0,00	0,00	0,00	641,02-
0,00						0,00
423000006210	0	09.11.2005	MONITORES TFT 15"	EUR		
271,40		0,00	0,00	0,00	0,00	271,40
271,40-		0,00	0,00	0,00	0,00	271,40-
0,00						0,00
423000006211	0	09.11.2005	MONITORES TFT 15"	EUR		
271,40		0,00	0,00	0,00	0,00	271,40
271,40-		0,00	0,00	0,00	0,00	271,40-
0,00						0,00
423000006212	0	20.10.2005	MONITORES TFT 15"	EUR		
271,40		0,00	0,00	0,00	0,00	271,40
271,40-		0,00	0,00	0,00	0,00	271,40-
0,00						0,00
423000006213	0	20.10.2005	MONITORES TFT 15"	EUR		
271,40		0,00	0,00	0,00	0,00	271,40
271,40-		0,00	0,00	0,00	0,00	271,40-
0,00						0,00

Empresa 3011 Divisão Itemdebalanço 11231 ContadobalançoCAP 4231000000 Classeimob. 04231000

Imobilizado	Sbn°	Dt.incorp.	Denominação do imobilizado	Moeda	Subven.invest.	CAP atuais
CAP InícEx	Dt.incorp.	Aquis.	Baixa	Transfer.	Incorp.post.	Depr.acumulada
Dep.InícEx	Deprec.do ano	Baixa dep.	Transfer.	IncorpPostDepr	Reavals.ativo	ValCon.atual
ValContIníExer						
423000006243	0	30.09.2005	Lic. "ArcIMS 9.1 Server/lCPU Lic."	EUR		
15.115,32		0,00	0,00	0,00	0,00	15.115,32
15.115,32-		0,00	0,00	0,00	0,00	15.115,32-
0,00						0,00
423000006244	0	30.09.2005	Licença "ArcView 9.1 Concorrente"	EUR		
6.577,56		0,00	0,00	0,00	0,00	6.577,56
6.577,56-		0,00	0,00	0,00	0,00	6.577,56-
0,00						0,00
423000006326	0	31.12.2005	LEITORES DE CHEQUES	EUR		
979,02		0,00	0,00	0,00	0,00	979,02
979,02-		0,00	0,00	0,00	0,00	979,02-
0,00						0,00
423000006327	0	31.12.2005	Leitores de cheques	EUR		
979,02		0,00	0,00	0,00	0,00	979,02
979,02-		0,00	0,00	0,00	0,00	979,02-
0,00						0,00
423000006328	0	31.12.2005	Leitores de cheques	EUR		
979,02		0,00	0,00	0,00	0,00	979,02
979,02-		0,00	0,00	0,00	0,00	979,02-
0,00						0,00
423000006329	0	31.12.2005	LEITORES DE CHEQUES	EUR		
979,02		0,00	0,00	0,00	0,00	979,02
979,02-		0,00	0,00	0,00	0,00	979,02-
0,00						0,00
423000006330	0	31.12.2005	LEITORES DE CHEQUES	EUR		
979,02		0,00	0,00	0,00	0,00	979,02
979,02-		0,00	0,00	0,00	0,00	979,02-
0,00						0,00
423000006331	0	31.12.2005	LEITORES DE CHEQUES	EUR		
979,02		0,00	0,00	0,00	0,00	979,02
979,02-		0,00	0,00	0,00	0,00	979,02-
0,00						0,00
423000006332	0	31.12.2005	LEITORES DE CHEQUES	EUR		
979,02		0,00	0,00	0,00	0,00	979,02
979,02-		0,00	0,00	0,00	0,00	979,02-
0,00						0,00
423000006333	0	31.12.2005	LEITORES DE CHEQUES	EUR		
979,02		0,00	0,00	0,00	0,00	979,02
979,02-		0,00	0,00	0,00	0,00	979,02-
0,00						0,00
423000006334	0	31.12.2005	LEITORES DE CHEQUES	EUR		
979,02		0,00	0,00	0,00	0,00	979,02
979,02-		0,00	0,00	0,00	0,00	979,02-
0,00						0,00
423000006335	0	31.12.2005	LEITORES DE CHEQUES	EUR		
979,02		0,00	0,00	0,00	0,00	979,02
979,02-		0,00	0,00	0,00	0,00	979,02-
0,00						0,00
423000006336	0	31.12.2005	LEITORES DE CHEQUES	EUR		
979,02		0,00	0,00	0,00	0,00	979,02
979,02-		0,00	0,00	0,00	0,00	979,02-
0,00						0,00

Empresa 3011 Divisão Itemdebalanço 11231 ContadobalançoCAP 4231000000 Classeimob. 04231000

Imobilizado CAP Dep.ValCont	Sbn° InícEx IniEx	Dt.incorp. Deprec.do ano	Denominação do imobilizado Aquis. Baixa dep.	Moeda	Transfer. Incorp.post. Transf.depr. IncorpPostDepr	Subven.invest. Reavals.ativo	CAP atuais Depr.acumulada ValCon.atual
423000006337	0	31.12.2005	LEITORES DE CHEQUES	EUR			
	979,02				0,00	0,00	979,02
	979,02-				0,00	0,00	979,02-
	0,00						0,00
423000006338	0	31.12.2005	LEITORES DE CHEQUES	EUR			
	979,02				0,00	0,00	979,02
	979,02-				0,00	0,00	979,02-
	0,00						0,00
423000006339	0	31.12.2005	LEITORES DE CHEQUES	EUR			
	979,02				0,00	0,00	979,02
	979,02-				0,00	0,00	979,02-
	0,00						0,00
423000006340	0	31.12.2005	LEITORES DE CHEQUES	EUR			
	979,02				0,00	0,00	979,02
	979,02-				0,00	0,00	979,02-
	0,00						0,00
423000006341	0	31.12.2005	LEITORES DE CHEQUES	EUR			
	979,02				0,00	0,00	979,02
	979,02-				0,00	0,00	979,02-
	0,00						0,00
423000006342	0	31.12.2005	LEITORES DE CHEQUES	EUR			
	979,02				0,00	0,00	979,02
	979,02-				0,00	0,00	979,02-
	0,00						0,00
423000006343	0	31.12.2005	LEITORES DE CHEQUES	EUR			
	979,10				0,00	0,00	979,10
	979,10-				0,00	0,00	979,10-
	0,00						0,00
423000006441	0	13.12.2005	SWITCH DE 19 E 24 PORTAS+COMPONENTES	EUR			
	1.333,46				0,00	0,00	1.333,46
	1.333,46-				0,00	0,00	1.333,46-
	0,00						0,00
423000006470	0	31.03.2006	TOAD Oracle Xpert Editi.w/Quest DBA mod.	EUR			
	2.920,55				0,00	0,00	2.920,55
	2.920,55-				0,00	0,00	2.920,55-
	0,00						0,00
423000006471	0	31.03.2006	SOL Navigator for Oracle Xpert Edition	EUR			
	2.269,23				0,00	0,00	2.269,23
	2.269,23-				0,00	0,00	2.269,23-
	0,00						0,00
423000006515	0	02.06.2006	CJ.50KINGSTON MEMÓRIA 256MB 133MHZ 16MX8	EUR			
	3.260,25				0,00	0,00	3.260,25
	3.260,25-				0,00	0,00	3.260,25-
	0,00						0,00
423000006518	0	09.05.2006	Monitor Samsung TFT 19" 913V	EUR			
	333,50				0,00	0,00	333,50
	333,50-				0,00	0,00	333,50-
	0,00						0,00
423000006549	0	29.06.2006	256MB MEMÓRIA(S26391-F178-L103)	EUR			
	324,00				0,00	0,00	324,00
	324,00-				0,00	0,00	324,00-
	0,00						0,00









Empresa 3011 Divisão Itemdebalanço 11231 ContadobalançoCAP 4231000000 Classeimob. 04231000

Imobilizado	Sbn°	Dt.incorp.	Denominação do imobilizado	Moeda	CAP atuais	
CAP InícEx	Dt.incorp.	Deprec.do ano	Aquis. Baixa	Transfer. Incorp.post.	Subven.invest. Reavals.ativo	Depr.acumulada ValCon.atual
Dep.InícEx	Deprec.do ano	Deprec.do ano	Baixa dep.	Transf.depr.	IncorpPostDepr	Depr.acumulada ValCon.atual
ValContIniExer	Deprec.do ano	Deprec.do ano	Baixa dep.	Transf.depr.	IncorpPostDepr	Depr.acumulada ValCon.atual
423000006811	0	22.06.2006	HP COMPAQ DC 5100 SFF BASE UNIT	EUR		
410,45		0,00	0,00	0,00	0,00	410,45
410,45-		0,00	0,00	0,00	0,00	410,45-
0,00						0,00
423000006812	0	22.06.2006	HP COMPAQ DC 5100 SFF BASE UNIT	EUR		
410,45		0,00	0,00	0,00	0,00	410,45
410,45-		0,00	0,00	0,00	0,00	410,45-
0,00						0,00
423000006813	0	22.06.2006	HP COMPAQ DC 5100 SFF BASE UNIT	EUR		
410,45		0,00	0,00	0,00	0,00	410,45
410,45-		0,00	0,00	0,00	0,00	410,45-
0,00						0,00
423000006814	0	22.06.2006	HP COMPAQ DC 5100 SFF BASE UNIT	EUR		
410,45		0,00	0,00	0,00	0,00	410,45
410,45-		0,00	0,00	0,00	0,00	410,45-
0,00						0,00
423000006815	0	22.06.2006	HP COMPAQ DC 5100 SFF BASE UNIT	EUR		
410,45		0,00	0,00	0,00	0,00	410,45
410,45-		0,00	0,00	0,00	0,00	410,45-
0,00						0,00
423000006816	0	22.06.2006	HP COMPAQ DC 5100 SFF BASE UNIT	EUR		
410,45		0,00	0,00	0,00	0,00	410,45
410,45-		0,00	0,00	0,00	0,00	410,45-
0,00						0,00
423000006817	0	22.06.2006	HP COMPAQ DC 5100 SFF BASE UNIT	EUR		
410,45		0,00	0,00	0,00	0,00	410,45
410,45-		0,00	0,00	0,00	0,00	410,45-
0,00						0,00
423000006818	0	22.06.2006	HP COMPAQ DC 5100 SFF BASE UNIT	EUR		
410,45		0,00	0,00	0,00	0,00	410,45
410,45-		0,00	0,00	0,00	0,00	410,45-
0,00						0,00
423000006819	0	22.06.2006	HP COMPAQ DC 5100 SFF BASE UNIT	EUR		
410,45		0,00	0,00	0,00	0,00	410,45
410,45-		0,00	0,00	0,00	0,00	410,45-
0,00						0,00
423000006820	0	22.06.2006	HP COMPAQ DC 5100 SFF BASE UNIT	EUR		
410,45		0,00	0,00	0,00	0,00	410,45
410,45-		0,00	0,00	0,00	0,00	410,45-
0,00						0,00
423000006821	0	22.06.2006	HP COMPAQ DC 5100 SFF BASE UNIT	EUR		
410,45		0,00	0,00	0,00	0,00	410,45
410,45-		0,00	0,00	0,00	0,00	410,45-
0,00						0,00
423000006822	0	22.06.2006	HP COMPAQ DC 5100 SFF BASE UNIT	EUR		
410,45		0,00	0,00	0,00	0,00	410,45
410,45-		0,00	0,00	0,00	0,00	410,45-
0,00						0,00
423000006823	0	22.06.2006	HP COMPAQ DC 5100 SFF BASE UNIT	EUR		
410,45		0,00	0,00	0,00	0,00	410,45
410,45-		0,00	0,00	0,00	0,00	410,45-
0,00						0,00







Empresa	Divisão	Itemdebalanço	ContadobalançoCAP	Classeimob.							
3011		11231	4231000000	04231000	Imobilizado Sbn°	Dt.incorp.	Denominação do imobilizado	Moeda	Subven.invest.	CAP atuais	
					CAP InícEx	Aquis.	Baixa	Transfer.	Incorp.post.	Reavals.ativo	Depr.acumulada
					Dep.InícEx	Deprec.do ano	Baixa dep.	Transf.depr.	IncorpPostDepr		ValCon.atual
					ValContIníExer						ValCon.atual
423000006963	0	22.06.2006	HP COMPAQ dc 5100 sff base unit	EUR	410,45	0,00	0,00	0,00	0,00	0,00	410,45
					410,45-	0,00	0,00	0,00	0,00	0,00	410,45-
					0,00						0,00
423000006964	0	22.06.2006	HP COMPAQ dc 5100 sff base unit	EUR	410,45	0,00	0,00	0,00	0,00	0,00	410,45
					410,45-	0,00	0,00	0,00	0,00	0,00	410,45-
					0,00						0,00
423000006965	0	22.06.2006	HP COMPAQ dc 5100 sff base unit	EUR	410,45	0,00	0,00	0,00	0,00	0,00	410,45
					410,45-	0,00	0,00	0,00	0,00	0,00	410,45-
					0,00						0,00
423000006966	0	22.06.2006	HP COMPAQ dc 5100 sff base unit	EUR	410,45	0,00	0,00	0,00	0,00	0,00	410,45
					410,45-	0,00	0,00	0,00	0,00	0,00	410,45-
					0,00						0,00
423000006967	0	22.06.2006	HP COMPAQ dc 5100 sff base unit	EUR	410,45	0,00	0,00	0,00	0,00	0,00	410,45
					410,45-	0,00	0,00	0,00	0,00	0,00	410,45-
					0,00						0,00
423000006968	0	22.06.2006	HP COMPAQ dc 5100 sff base unit	EUR	410,45	0,00	0,00	0,00	0,00	0,00	410,45
					410,45-	0,00	0,00	0,00	0,00	0,00	410,45-
					0,00						0,00
423000006969	0	22.06.2006	HP COMPAQ dc 5100 sff base unit	EUR	410,45	0,00	0,00	0,00	0,00	0,00	410,45
					410,45-	0,00	0,00	0,00	0,00	0,00	410,45-
					0,00						0,00
423000006970	0	22.06.2006	HP COMPAQ dc 5100 sff base unit	EUR	410,45	0,00	0,00	0,00	0,00	0,00	410,45
					410,45-	0,00	0,00	0,00	0,00	0,00	410,45-
					0,00						0,00
423000006971	0	22.06.2006	HP COMPAQ dc 5100 sff base unit	EUR	410,45	0,00	0,00	0,00	0,00	0,00	410,45
					410,45-	0,00	0,00	0,00	0,00	0,00	410,45-
					0,00						0,00
423000006972	0	22.06.2006	HP COMPAQ dc 5100 sff base unit	EUR	410,45	0,00	0,00	0,00	0,00	0,00	410,45
					410,45-	0,00	0,00	0,00	0,00	0,00	410,45-
					0,00						0,00
423000006973	0	22.06.2006	HP COMPAQ dc 5100 sff base unit	EUR	410,45	0,00	0,00	0,00	0,00	0,00	410,45
					410,45-	0,00	0,00	0,00	0,00	0,00	410,45-
					0,00						0,00
423000007087	0	12.07.2006	Actualização 1 licença+Tables+Manutenção	EUR	3.321,45	0,00	0,00	0,00	0,00	0,00	3.321,45
					3.321,45-	0,00	0,00	0,00	0,00	0,00	3.321,45-
					0,00						0,00
423000007088	0	12.07.2006	Licença SPSS Base 14 Base+3 Módulos	EUR	4.083,75	0,00	0,00	0,00	0,00	0,00	4.083,75
					4.083,75-	0,00	0,00	0,00	0,00	0,00	4.083,75-
					0,00						0,00













Empresa 3011 Divisão Itemdebalanço 11231 ContadobalançoCAP 4231000000 Classeimob. 04231000

Imobilizado	Sbn°	Dt.incorp.	Denominação do imobilizado	Moeda	Subven.invest.	CAP atuais
CAP InícEx	Dt.incorp.	Aquis.	Baixa	Transfer.	Incorp.post.	Depr.acumulada
Dep.InícEx	Deprec.do ano	Baixa dep.	Transf.depr.	IncorpPostDepr	Reavals.ativo	ValCon.atual
ValContIníExer						
423000008076	0	30.04.2008	microcomputador	EUR		
482,79		0,00	0,00	0,00	0,00	482,79
482,79-		0,00	0,00	0,00	0,00	482,79-
0,00						0,00
423000008077	0	30.04.2008	microcomputador	EUR		
482,79		0,00	0,00	0,00	0,00	482,79
482,79-		0,00	0,00	0,00	0,00	482,79-
0,00						0,00
423000008078	0	30.04.2008	microcomputador	EUR		
482,79		0,00	0,00	0,00	0,00	482,79
482,79-		0,00	0,00	0,00	0,00	482,79-
0,00						0,00
423000008079	0	30.04.2008	microcomputador	EUR		
482,79		0,00	0,00	0,00	0,00	482,79
482,79-		0,00	0,00	0,00	0,00	482,79-
0,00						0,00
423000008080	0	30.04.2008	microcomputador	EUR		
482,79		0,00	0,00	0,00	0,00	482,79
482,79-		0,00	0,00	0,00	0,00	482,79-
0,00						0,00
423000008081	0	30.04.2008	microcomputador	EUR		
482,79		0,00	0,00	0,00	0,00	482,79
482,79-		0,00	0,00	0,00	0,00	482,79-
0,00						0,00
423000008082	0	30.04.2008	microcomputador	EUR		
482,79		0,00	0,00	0,00	0,00	482,79
482,79-		0,00	0,00	0,00	0,00	482,79-
0,00						0,00
423000008083	0	30.04.2008	microcomputador	EUR		
482,79		0,00	0,00	0,00	0,00	482,79
482,79-		0,00	0,00	0,00	0,00	482,79-
0,00						0,00
423000008084	0	30.04.2008	microcomputador	EUR		
482,79		0,00	0,00	0,00	0,00	482,79
482,79-		0,00	0,00	0,00	0,00	482,79-
0,00						0,00
423000008085	0	30.04.2008	microcomputador	EUR		
482,79		0,00	0,00	0,00	0,00	482,79
482,79-		0,00	0,00	0,00	0,00	482,79-
0,00						0,00
423000008086	0	30.04.2008	microcomputador	EUR		
482,79		0,00	0,00	0,00	0,00	482,79
482,79-		0,00	0,00	0,00	0,00	482,79-
0,00						0,00
423000008087	0	30.04.2008	microcomputador	EUR		
482,79		0,00	0,00	0,00	0,00	482,79
482,79-		0,00	0,00	0,00	0,00	482,79-
0,00						0,00
423000008088	0	30.04.2008	microcomputador	EUR		
482,79		0,00	0,00	0,00	0,00	482,79
482,79-		0,00	0,00	0,00	0,00	482,79-
0,00						0,00

Empresa 3011 Divisão Itemdebalanço 11231 ContadobalançoCAP 4231000000 Classeimob. 04231000

Imobilizado	Sbn°	Dt.incorp.	Denominação do imobilizado	Moeda	Subven.invest.	CAP atuais
CAP InícEx	Deprec.do ano	Aquis.	Baixa	Transfer.	Incorp.post.	Depr.acumulada
ValContIníEx	Deprec.do ano	Baixa dep.	Baixa dep.	Transf.depr.	IncorpPostDepr	ValCon.atual
423000008089	0	30.04.2008	microcomputador	EUR		
482,79		0,00	0,00	0,00	0,00	482,79
482,79-		0,00	0,00	0,00	0,00	482,79-
0,00						0,00
423000008090	0	30.04.2008	microcomputador	EUR		
482,79		0,00	0,00	0,00	0,00	482,79
482,79-		0,00	0,00	0,00	0,00	482,79-
0,00						0,00
423000008091	0	30.04.2008	microcomputador	EUR		
482,79		0,00	0,00	0,00	0,00	482,79
482,79-		0,00	0,00	0,00	0,00	482,79-
0,00						0,00
423000008092	0	30.04.2008	microcomputador	EUR		
482,79		0,00	0,00	0,00	0,00	482,79
482,79-		0,00	0,00	0,00	0,00	482,79-
0,00						0,00
423000008093	0	30.04.2008	microcomputador	EUR		
482,79		0,00	0,00	0,00	0,00	482,79
482,79-		0,00	0,00	0,00	0,00	482,79-
0,00						0,00
423000008094	0	30.04.2008	microcomputador	EUR		
482,79		0,00	0,00	0,00	0,00	482,79
482,79-		0,00	0,00	0,00	0,00	482,79-
0,00						0,00
423000008095	0	30.04.2008	microcomputador	EUR		
482,79		0,00	0,00	0,00	0,00	482,79
482,79-		0,00	0,00	0,00	0,00	482,79-
0,00						0,00
423000008096	0	30.04.2008	microcomputador	EUR		
482,79		0,00	0,00	0,00	0,00	482,79
482,79-		0,00	0,00	0,00	0,00	482,79-
0,00						0,00
423000008097	0	30.04.2008	microcomputador	EUR		
482,79		0,00	0,00	0,00	0,00	482,79
482,79-		0,00	0,00	0,00	0,00	482,79-
0,00						0,00
423000008098	0	30.04.2008	microcomputador	EUR		
482,79		0,00	0,00	0,00	0,00	482,79
482,79-		0,00	0,00	0,00	0,00	482,79-
0,00						0,00
423000008099	0	30.04.2008	microcomputador	EUR		
482,79		0,00	0,00	0,00	0,00	482,79
482,79-		0,00	0,00	0,00	0,00	482,79-
0,00						0,00
423000008100	0	30.04.2008	microcomputador	EUR		
482,79		0,00	0,00	0,00	0,00	482,79
482,79-		0,00	0,00	0,00	0,00	482,79-
0,00						0,00
423000008101	0	30.04.2008	microcomputador	EUR		
482,79		0,00	0,00	0,00	0,00	482,79
482,79-		0,00	0,00	0,00	0,00	482,79-
0,00						0,00

Empresa 3011 Divisão Itemdebalanço 11231 ContadobalançoCAP 4231000000 Classeimob. 04231000

Imobilizado	Sbn°	Dt.incorp.	Denominação do imobilizado	Moeda	Subven.invest.	CAP atuais
CAP InícEx	Dt.incorp.	Aquis.	Baixa	Transfer.	Incorp.post.	Depr.acumulada
Dep.InícEx	Deprec.do ano	Baixa dep.	Transf.depr.	IncorpPostDepr	Reavals.ativo	ValCon.atual
ValContIniExer						
423000008102	0	30.04.2008	microcomputador	EUR		
482,79		0,00	0,00	0,00	0,00	482,79
482,79-		0,00	0,00	0,00	0,00	482,79-
0,00						0,00
423000008103	0	30.04.2008	microcomputador	EUR		
482,79		0,00	0,00	0,00	0,00	482,79
482,79-		0,00	0,00	0,00	0,00	482,79-
0,00						0,00
423000008104	0	30.04.2008	microcomputador	EUR		
482,79		0,00	0,00	0,00	0,00	482,79
482,79-		0,00	0,00	0,00	0,00	482,79-
0,00						0,00
423000008105	0	30.04.2008	microcomputador	EUR		
482,79		0,00	0,00	0,00	0,00	482,79
482,79-		0,00	0,00	0,00	0,00	482,79-
0,00						0,00
423000008106	0	30.04.2008	microcomputador	EUR		
482,79		0,00	0,00	0,00	0,00	482,79
482,79-		0,00	0,00	0,00	0,00	482,79-
0,00						0,00
423000008107	0	30.04.2008	microcomputador	EUR		
482,79		0,00	0,00	0,00	0,00	482,79
482,79-		0,00	0,00	0,00	0,00	482,79-
0,00						0,00
423000008108	0	30.04.2008	microcomputador	EUR		
482,79		0,00	0,00	0,00	0,00	482,79
482,79-		0,00	0,00	0,00	0,00	482,79-
0,00						0,00
423000008109	0	30.04.2008	microcomputador	EUR		
482,79		0,00	0,00	0,00	0,00	482,79
482,79-		0,00	0,00	0,00	0,00	482,79-
0,00						0,00
423000008110	0	30.04.2008	microcomputador	EUR		
482,79		0,00	0,00	0,00	0,00	482,79
482,79-		0,00	0,00	0,00	0,00	482,79-
0,00						0,00
423000008111	0	30.04.2008	microcomputador	EUR		
482,79		0,00	0,00	0,00	0,00	482,79
482,79-		0,00	0,00	0,00	0,00	482,79-
0,00						0,00
423000008112	0	30.04.2008	microcomputador	EUR		
482,79		0,00	0,00	0,00	0,00	482,79
482,79-		0,00	0,00	0,00	0,00	482,79-
0,00						0,00
423000008113	0	30.04.2008	microcomputador	EUR		
482,79		0,00	0,00	0,00	0,00	482,79
482,79-		0,00	0,00	0,00	0,00	482,79-
0,00						0,00
423000008114	0	30.04.2008	microcomputador	EUR		
482,79		0,00	0,00	0,00	0,00	482,79
482,79-		0,00	0,00	0,00	0,00	482,79-
0,00						0,00





Empresa 3011 Divisão Itemdebalanço 11231 ContadobalançoCAP 4231000000 Classeimob. 04231000

Imobilizado	Sbn°	Dt.incorp.	Denominação do imobilizado	Moeda	Subven.invest.	CAP atuais
CAP InícEx	Dt.incorp.	Aquis.	Baixa	Transfer.	Incorp.post.	Depr.acumulada
Dep.InícEx	Deprec.do ano	Baixa dep.	Transf.depr.	IncorpPostDepr	Reavals.ativo	ValCon.atual
ValContIniExer						
423000008128	0	30.04.2008	microcomputador	EUR		
482,79		0,00	0,00	0,00	0,00	482,79
482,79-		0,00	0,00	0,00	0,00	482,79-
0,00						0,00
423000008129	0	30.04.2008	microcomputador	EUR		
482,79		0,00	0,00	0,00	0,00	482,79
482,79-		0,00	0,00	0,00	0,00	482,79-
0,00						0,00
423000008130	0	30.04.2008	microcomputador	EUR		
482,79		0,00	0,00	0,00	0,00	482,79
482,79-		0,00	0,00	0,00	0,00	482,79-
0,00						0,00
423000008131	0	30.04.2008	microcomputador	EUR		
482,79		0,00	0,00	0,00	0,00	482,79
482,79-		0,00	0,00	0,00	0,00	482,79-
0,00						0,00
423000008132	0	30.04.2008	microcomputador	EUR		
482,79		0,00	0,00	0,00	0,00	482,79
482,79-		0,00	0,00	0,00	0,00	482,79-
0,00						0,00
423000008133	0	30.04.2008	microcomputador	EUR		
482,79		0,00	0,00	0,00	0,00	482,79
482,79-		0,00	0,00	0,00	0,00	482,79-
0,00						0,00
423000008134	0	30.04.2008	microcomputador	EUR		
482,79		0,00	0,00	0,00	0,00	482,79
482,79-		0,00	0,00	0,00	0,00	482,79-
0,00						0,00
423000008135	0	30.04.2008	microcomputador	EUR		
482,79		0,00	0,00	0,00	0,00	482,79
482,79-		0,00	0,00	0,00	0,00	482,79-
0,00						0,00
423000008136	0	30.04.2008	microcomputador	EUR		
482,79		0,00	0,00	0,00	0,00	482,79
482,79-		0,00	0,00	0,00	0,00	482,79-
0,00						0,00
423000008137	0	30.04.2008	microcomputador	EUR		
482,79		0,00	0,00	0,00	0,00	482,79
482,79-		0,00	0,00	0,00	0,00	482,79-
0,00						0,00
423000008138	0	30.04.2008	microcomputador	EUR		
482,79		0,00	0,00	0,00	0,00	482,79
482,79-		0,00	0,00	0,00	0,00	482,79-
0,00						0,00
423000008139	0	30.04.2008	microcomputador	EUR		
482,79		0,00	0,00	0,00	0,00	482,79
482,79-		0,00	0,00	0,00	0,00	482,79-
0,00						0,00
423000008140	0	30.04.2008	microcomputador	EUR		
482,79		0,00	0,00	0,00	0,00	482,79
482,79-		0,00	0,00	0,00	0,00	482,79-
0,00						0,00

Empresa 3011 Divisão Itemdebalanço 11231 ContadobalançoCAP 4231000000 Classeimob. 04231000

Imobilizado	Sbn°	Dt.incorp.	Denominação do imobilizado	Moeda	Subven.invest.	CAP atuais
CAP InícEx	Dt.incorp.	Acquis.	Baixa	Transfer.	Incorp.post.	Depr.acumulada
Dep.InícEx	Deprec.do ano	Baixa dep.	Transf.depr.	IncorpPostDepr	Reavals.ativo	ValCon.atual
ValContIniExer						
423000008141	0	30.04.2008	microcomputador	EUR		
482,79		0,00	0,00	0,00	0,00	482,79
482,79-		0,00	0,00	0,00	0,00	482,79-
0,00						0,00
423000008142	0	30.04.2008	microcomputador	EUR		
482,79		0,00	0,00	0,00	0,00	482,79
482,79-		0,00	0,00	0,00	0,00	482,79-
0,00						0,00
423000008143	0	30.04.2008	microcomputador	EUR		
482,79		0,00	0,00	0,00	0,00	482,79
482,79-		0,00	0,00	0,00	0,00	482,79-
0,00						0,00
423000008144	0	30.04.2008	microcomputador	EUR		
482,79		0,00	0,00	0,00	0,00	482,79
482,79-		0,00	0,00	0,00	0,00	482,79-
0,00						0,00
423000008145	0	30.04.2008	microcomputador	EUR		
482,79		0,00	0,00	0,00	0,00	482,79
482,79-		0,00	0,00	0,00	0,00	482,79-
0,00						0,00
423000008146	0	30.04.2008	microcomputador	EUR		
482,79		0,00	0,00	0,00	0,00	482,79
482,79-		0,00	0,00	0,00	0,00	482,79-
0,00						0,00
423000008147	0	30.04.2008	microcomputador	EUR		
482,79		0,00	0,00	0,00	0,00	482,79
482,79-		0,00	0,00	0,00	0,00	482,79-
0,00						0,00
423000008148	0	30.04.2008	microcomputador	EUR		
482,79		0,00	0,00	0,00	0,00	482,79
482,79-		0,00	0,00	0,00	0,00	482,79-
0,00						0,00
423000008149	0	30.04.2008	microcomputador	EUR		
482,79		0,00	0,00	0,00	0,00	482,79
482,79-		0,00	0,00	0,00	0,00	482,79-
0,00						0,00
423000008150	0	30.04.2008	microcomputador	EUR		
482,79		0,00	0,00	0,00	0,00	482,79
482,79-		0,00	0,00	0,00	0,00	482,79-
0,00						0,00
423000008151	0	30.04.2008	microcomputador	EUR		
482,79		0,00	0,00	0,00	0,00	482,79
482,79-		0,00	0,00	0,00	0,00	482,79-
0,00						0,00
423000008232	0	25.09.2008	Ready NAS 1100+2TB D.G.R.N.S.4x500GB HDD	EUR		
2.124,96		0,00	0,00	0,00	0,00	2.124,96
2.124,96-		0,00	0,00	0,00	0,00	2.124,96-
0,00						0,00
423000008233	0	25.09.2008	READY NAS 1100+2TB D.G.R.N.S.4X500GB HDD	EUR		
2.124,96		0,00	0,00	0,00	0,00	2.124,96
2.124,96-		0,00	0,00	0,00	0,00	2.124,96-
0,00						0,00





Empresa 3011 Divisão Itemdebalanço 11231 ContadobalançoCAP 4231000000 Classeimob. 04231000

Imobilizado CAP Dep.IniEx ValContIniEx	Sbn° InicEx	Dt.incorp. Deprec.do ano	Denominação do imobilizado Aquis. Baixa dep.	Baixa	Transfer. Transf.depr.	Moeda	Incorp.post. IncorpPostDepr	Subven.invest. Reavals.ativo	CAP atuais	
									Depr.acumulada ValCon.atual	Depr.acumulada ValCon.atual
423000008530	0	15.12.2009	CPU			EUR			526,80	526,80
	526,80			0,00	0,00		0,00	0,00	526,80	526,80
	526,80-			0,00	0,00		0,00	0,00	526,80-	526,80-
	0,00								0,00	0,00
423000008531	0	15.12.2009	CPU			EUR			526,80	526,80
	526,80			0,00	0,00		0,00	0,00	526,80	526,80
	526,80-			0,00	0,00		0,00	0,00	526,80-	526,80-
	0,00								0,00	0,00
423000008532	0	15.12.2009	CPU			EUR			526,80	526,80
	526,80			0,00	0,00		0,00	0,00	526,80	526,80
	526,80-			0,00	0,00		0,00	0,00	526,80-	526,80-
	0,00								0,00	0,00
423000008533	0	15.12.2009	CPU			EUR			526,80	526,80
	526,80			0,00	0,00		0,00	0,00	526,80	526,80
	526,80-			0,00	0,00		0,00	0,00	526,80-	526,80-
	0,00								0,00	0,00
423000008534	0	15.12.2009	CPU			EUR			526,80	526,80
	526,80			0,00	0,00		0,00	0,00	526,80	526,80
	526,80-			0,00	0,00		0,00	0,00	526,80-	526,80-
	0,00								0,00	0,00
423000008535	0	15.12.2009	CPU			EUR			526,80	526,80
	526,80			0,00	0,00		0,00	0,00	526,80	526,80
	526,80-			0,00	0,00		0,00	0,00	526,80-	526,80-
	0,00								0,00	0,00
423000008536	0	15.12.2009	CPU			EUR			526,80	526,80
	526,80			0,00	0,00		0,00	0,00	526,80	526,80
	526,80-			0,00	0,00		0,00	0,00	526,80-	526,80-
	0,00								0,00	0,00
423000008537	0	15.12.2009	CPU			EUR			526,80	526,80
	526,80			0,00	0,00		0,00	0,00	526,80	526,80
	526,80-			0,00	0,00		0,00	0,00	526,80-	526,80-
	0,00								0,00	0,00
423000008538	0	15.12.2009	CPU			EUR			526,80	526,80
	526,80			0,00	0,00		0,00	0,00	526,80	526,80
	526,80-			0,00	0,00		0,00	0,00	526,80-	526,80-
	0,00								0,00	0,00
423000008539	0	15.12.2009	CPU			EUR			526,80	526,80
	526,80			0,00	0,00		0,00	0,00	526,80	526,80
	526,80-			0,00	0,00		0,00	0,00	526,80-	526,80-
	0,00								0,00	0,00
423000008540	0	15.12.2009	CPU			EUR			526,80	526,80
	526,80			0,00	0,00		0,00	0,00	526,80	526,80
	526,80-			0,00	0,00		0,00	0,00	526,80-	526,80-
	0,00								0,00	0,00
423000008541	0	15.12.2009	CPU			EUR			526,80	526,80
	526,80			0,00	0,00		0,00	0,00	526,80	526,80
	526,80-			0,00	0,00		0,00	0,00	526,80-	526,80-
	0,00								0,00	0,00
423000008542	0	15.12.2009	CPU			EUR			526,80	526,80
	526,80			0,00	0,00		0,00	0,00	526,80	526,80
	526,80-			0,00	0,00		0,00	0,00	526,80-	526,80-
	0,00								0,00	0,00



Empresa 3011 Divisão Itemdebalanço 11231 ContadobalançoCAP 4231000000 Classeimob. 04231000

Imobilizado CAP Dep.IniEx ValContIniEx	Sbn° InicEx	Dt.incorp. Deprec.do ano	Denominação do imobilizado Aquis. Baixa dep.	Baixa	Transfer. Transf.depr.	Moeda	Incorp.post. IncorpPostDepr	Subven.invest. Reavals.ativo	CAP atuais	
									Depr.acumulada ValCon.atual	Depr.acumulada ValCon.atual
423000008556	0	15.12.2009	CPU			EUR			526,80	526,80
	526,80			0,00	0,00		0,00	0,00	526,80	526,80
	526,80-			0,00	0,00		0,00	0,00	526,80-	526,80-
	0,00								0,00	0,00
423000008557	0	15.12.2009	CPU			EUR			526,80	526,80
	526,80			0,00	0,00		0,00	0,00	526,80	526,80
	526,80-			0,00	0,00		0,00	0,00	526,80-	526,80-
	0,00								0,00	0,00
423000008558	0	15.12.2009	CPU			EUR			526,80	526,80
	526,80			0,00	0,00		0,00	0,00	526,80	526,80
	526,80-			0,00	0,00		0,00	0,00	526,80-	526,80-
	0,00								0,00	0,00
423000008559	0	15.12.2009	CPU			EUR			526,80	526,80
	526,80			0,00	0,00		0,00	0,00	526,80	526,80
	526,80-			0,00	0,00		0,00	0,00	526,80-	526,80-
	0,00								0,00	0,00
423000008560	0	15.12.2009	CPU			EUR			526,80	526,80
	526,80			0,00	0,00		0,00	0,00	526,80	526,80
	526,80-			0,00	0,00		0,00	0,00	526,80-	526,80-
	0,00								0,00	0,00
423000008561	0	15.12.2009	CPU			EUR			526,80	526,80
	526,80			0,00	0,00		0,00	0,00	526,80	526,80
	526,80-			0,00	0,00		0,00	0,00	526,80-	526,80-
	0,00								0,00	0,00
423000008562	0	15.12.2009	CPU			EUR			526,80	526,80
	526,80			0,00	0,00		0,00	0,00	526,80	526,80
	526,80-			0,00	0,00		0,00	0,00	526,80-	526,80-
	0,00								0,00	0,00
423000008563	0	15.12.2009	CPU			EUR			526,80	526,80
	526,80			0,00	0,00		0,00	0,00	526,80	526,80
	526,80-			0,00	0,00		0,00	0,00	526,80-	526,80-
	0,00								0,00	0,00
423000008564	0	15.12.2009	CPU			EUR			526,80	526,80
	526,80			0,00	0,00		0,00	0,00	526,80	526,80
	526,80-			0,00	0,00		0,00	0,00	526,80-	526,80-
	0,00								0,00	0,00
423000008565	0	15.12.2009	CPU			EUR			526,80	526,80
	526,80			0,00	0,00		0,00	0,00	526,80	526,80
	526,80-			0,00	0,00		0,00	0,00	526,80-	526,80-
	0,00								0,00	0,00
423000008566	0	15.12.2009	CPU			EUR			526,80	526,80
	526,80			0,00	0,00		0,00	0,00	526,80	526,80
	526,80-			0,00	0,00		0,00	0,00	526,80-	526,80-
	0,00								0,00	0,00
423000008567	0	15.12.2009	CPU			EUR			526,80	526,80
	526,80			0,00	0,00		0,00	0,00	526,80	526,80
	526,80-			0,00	0,00		0,00	0,00	526,80-	526,80-
	0,00								0,00	0,00
423000008568	0	15.12.2009	CPU			EUR			526,80	526,80
	526,80			0,00	0,00		0,00	0,00	526,80	526,80
	526,80-			0,00	0,00		0,00	0,00	526,80-	526,80-
	0,00								0,00	0,00

Empresa 3011 Divisão Itemdebalanço 11231 ContadobalançoCAP 4231000000 Classeimob. 04231000

Imobilizado	Sbn°	Dt.incorp.	Denominação do imobilizado	Moeda	Subven.invest.	CAP atuais
CAP InícEx	Dt.incorp.	Aquis.	Baixa	Transfer.	Incorp.post.	Depr.acumulada
Dep.InícEx	Deprec.do ano	Baixa dep.	Transfer.	IncorpPost	Reavals.ativo	ValCon.atual
ValContIníExer				Transf.depr.		
423000008569	0	15.12.2009	CPU		EUR	
526,80		0,00	0,00	0,00	0,00	526,80
526,80-		0,00	0,00	0,00	0,00	526,80-
0,00						0,00
423000008570	0	15.12.2009	CPU		EUR	
526,80		0,00	0,00	0,00	0,00	526,80
526,80-		0,00	0,00	0,00	0,00	526,80-
0,00						0,00
423000008571	0	15.12.2009	CPU		EUR	
526,80		0,00	0,00	0,00	0,00	526,80
526,80-		0,00	0,00	0,00	0,00	526,80-
0,00						0,00
423000008572	0	15.12.2009	CPU		EUR	
526,80		0,00	0,00	0,00	0,00	526,80
526,80-		0,00	0,00	0,00	0,00	526,80-
0,00						0,00
423000008573	0	15.12.2009	CPU		EUR	
526,80		0,00	0,00	0,00	0,00	526,80
526,80-		0,00	0,00	0,00	0,00	526,80-
0,00						0,00
423000008674	0	15.12.2009	CPU		EUR	
526,80		0,00	0,00	0,00	0,00	526,80
526,80-		0,00	0,00	0,00	0,00	526,80-
0,00						0,00
423000008675	0	15.12.2009	CPU		EUR	
526,80		0,00	0,00	0,00	0,00	526,80
526,80-		0,00	0,00	0,00	0,00	526,80-
0,00						0,00
423000008676	0	15.12.2009	CPU		EUR	
526,80		0,00	0,00	0,00	0,00	526,80
526,80-		0,00	0,00	0,00	0,00	526,80-
0,00						0,00
423000008677	0	15.12.2009	CPU		EUR	
526,80		0,00	0,00	0,00	0,00	526,80
526,80-		0,00	0,00	0,00	0,00	526,80-
0,00						0,00
423000008678	0	15.12.2009	CPU		EUR	
526,80		0,00	0,00	0,00	0,00	526,80
526,80-		0,00	0,00	0,00	0,00	526,80-
0,00						0,00
423000008679	0	15.12.2009	CPU		EUR	
526,80		0,00	0,00	0,00	0,00	526,80
526,80-		0,00	0,00	0,00	0,00	526,80-
0,00						0,00
423000008680	0	15.12.2009	CPU		EUR	
526,80		0,00	0,00	0,00	0,00	526,80
526,80-		0,00	0,00	0,00	0,00	526,80-
0,00						0,00
423000008681	0	15.12.2009	CPU		EUR	
526,80		0,00	0,00	0,00	0,00	526,80
526,80-		0,00	0,00	0,00	0,00	526,80-
0,00						0,00



Empresa 3011 Divisão Itemdebalanço 11231 ContadobalançoCAP 4231000000 Classeimob. 04231000

Imobilizado	Sbn°	Dt.incorp.	Denominação do imobilizado	Moeda	Subven.invest.	CAP atuais
CAP InícEx	Dt.incorp.	Aquis.	Baixa	Transfer.	Incorp.post.	Depr.acumulada
Dep.InícEx	Deprec.do ano	Baixa dep.	Transf.depr.	IncorpPostDepr	Reavals.ativo	ValCon.atual
ValContIníExer						
423000008682	0	15.12.2009	CPU	EUR		
526,80		0,00	0,00	0,00	0,00	526,80
526,80-		0,00	0,00	0,00	0,00	526,80-
0,00						0,00
423000008683	0	15.12.2009	CPU	EUR		
526,80		0,00	0,00	0,00	0,00	526,80
526,80-		0,00	0,00	0,00	0,00	526,80-
0,00						0,00
423000008684	0	15.12.2009	CPU	EUR		
526,80		0,00	0,00	0,00	0,00	526,80
526,80-		0,00	0,00	0,00	0,00	526,80-
0,00						0,00
423000008685	0	15.12.2009	CPU	EUR		
526,80		0,00	0,00	0,00	0,00	526,80
526,80-		0,00	0,00	0,00	0,00	526,80-
0,00						0,00
423000008686	0	15.12.2009	CPU	EUR		
526,80		0,00	0,00	0,00	0,00	526,80
526,80-		0,00	0,00	0,00	0,00	526,80-
0,00						0,00
423000008687	0	15.12.2009	CPU	EUR		
526,80		0,00	0,00	0,00	0,00	526,80
526,80-		0,00	0,00	0,00	0,00	526,80-
0,00						0,00
423000008688	0	15.12.2009	CPU	EUR		
526,80		0,00	0,00	0,00	0,00	526,80
526,80-		0,00	0,00	0,00	0,00	526,80-
0,00						0,00
423000008689	0	15.12.2009	CPU	EUR		
526,80		0,00	0,00	0,00	0,00	526,80
526,80-		0,00	0,00	0,00	0,00	526,80-
0,00						0,00
423000008690	0	15.12.2009	CPU	EUR		
526,80		0,00	0,00	0,00	0,00	526,80
526,80-		0,00	0,00	0,00	0,00	526,80-
0,00						0,00
423000008691	0	15.12.2009	CPU	EUR		
526,80		0,00	0,00	0,00	0,00	526,80
526,80-		0,00	0,00	0,00	0,00	526,80-
0,00						0,00
423000008692	0	15.12.2009	CPU	EUR		
526,80		0,00	0,00	0,00	0,00	526,80
526,80-		0,00	0,00	0,00	0,00	526,80-
0,00						0,00
423000008693	0	15.12.2009	CPU	EUR		
526,80		0,00	0,00	0,00	0,00	526,80
526,80-		0,00	0,00	0,00	0,00	526,80-
0,00						0,00
423000008694	0	15.12.2009	CPU	EUR		
526,80		0,00	0,00	0,00	0,00	526,80
526,80-		0,00	0,00	0,00	0,00	526,80-
0,00						0,00



Empresa 3011 Divisão Itemdebalanço 11231 ContadobalançoCAP 4231000000 Classeimob. 04231000

Imobilizado CAP Dep. ValCont	Sbn° InícEx InícEx	Dt.incorp. Deprec.do ano	Denominação do imobilizado Aquis. Baixa dep.	Baixa	Transfer. Transf.depr.	Moeda	Incorp.post. IncorpPostDepr	Subven.invest. Reavals.ativo	CAP atuais	
									Depr.acumulada	ValCon.atual
423000008708	0	15.12.2009	CPU			EUR			526,80	526,80
	526,80			0,00	0,00		0,00	0,00	526,80	526,80
	526,80-			0,00	0,00		0,00	0,00	526,80-	526,80-
	0,00								0,00	0,00
423000008709	0	15.12.2009	CPU			EUR			526,80	526,80
	526,80			0,00	0,00		0,00	0,00	526,80	526,80
	526,80-			0,00	0,00		0,00	0,00	526,80-	526,80-
	0,00								0,00	0,00
423000008710	0	15.12.2009	CPU			EUR			526,80	526,80
	526,80			0,00	0,00		0,00	0,00	526,80	526,80
	526,80-			0,00	0,00		0,00	0,00	526,80-	526,80-
	0,00								0,00	0,00
423000008711	0	15.12.2009	CPU			EUR			526,80	526,80
	526,80			0,00	0,00		0,00	0,00	526,80	526,80
	526,80-			0,00	0,00		0,00	0,00	526,80-	526,80-
	0,00								0,00	0,00
423000008712	0	15.12.2009	CPU			EUR			526,80	526,80
	526,80			0,00	0,00		0,00	0,00	526,80	526,80
	526,80-			0,00	0,00		0,00	0,00	526,80-	526,80-
	0,00								0,00	0,00
423000008713	0	15.12.2009	CPU			EUR			526,80	526,80
	526,80			0,00	0,00		0,00	0,00	526,80	526,80
	526,80-			0,00	0,00		0,00	0,00	526,80-	526,80-
	0,00								0,00	0,00
423000008714	0	15.12.2009	CPU			EUR			526,80	526,80
	526,80			0,00	0,00		0,00	0,00	526,80	526,80
	526,80-			0,00	0,00		0,00	0,00	526,80-	526,80-
	0,00								0,00	0,00
423000008715	0	15.12.2009	CPU			EUR			526,80	526,80
	526,80			0,00	0,00		0,00	0,00	526,80	526,80
	526,80-			0,00	0,00		0,00	0,00	526,80-	526,80-
	0,00								0,00	0,00
423000008716	0	15.12.2009	CPU			EUR			526,80	526,80
	526,80			0,00	0,00		0,00	0,00	526,80	526,80
	526,80-			0,00	0,00		0,00	0,00	526,80-	526,80-
	0,00								0,00	0,00
423000008717	0	15.12.2009	CPU			EUR			526,80	526,80
	526,80			0,00	0,00		0,00	0,00	526,80	526,80
	526,80-			0,00	0,00		0,00	0,00	526,80-	526,80-
	0,00								0,00	0,00
423000008718	0	15.12.2009	CPU			EUR			526,80	526,80
	526,80			0,00	0,00		0,00	0,00	526,80	526,80
	526,80-			0,00	0,00		0,00	0,00	526,80-	526,80-
	0,00								0,00	0,00
423000008719	0	15.12.2009	CPU			EUR			526,80	526,80
	526,80			0,00	0,00		0,00	0,00	526,80	526,80
	526,80-			0,00	0,00		0,00	0,00	526,80-	526,80-
	0,00								0,00	0,00
423000008720	0	15.12.2009	CPU			EUR			526,80	526,80
	526,80			0,00	0,00		0,00	0,00	526,80	526,80
	526,80-			0,00	0,00		0,00	0,00	526,80-	526,80-
	0,00								0,00	0,00

Empresa 3011 Divisão Itemdebalanço 11231 ContadobalançoCAP 4231000000 Classeimob. 04231000

Imobilizado	Sbn°	Dt.incorp.	Denominação do imobilizado	Moeda	Subven.invest.	CAP atuais
CAP InícEx	Dt.incorp.	Aquis.	Baixa	Transfer.	Incorp.post.	Depr.acumulada
Dep.InícEx	Deprec.do ano	Baixa dep.	Transf.depr.	IncorpPostDepr	Reavals.ativo	ValCon.atual
ValContIníExer						
423000008721	0	15.12.2009	CPU	EUR		
526,80		0,00	0,00	0,00	0,00	526,80
526,80-		0,00	0,00	0,00	0,00	526,80-
0,00						0,00
423000008722	0	15.12.2009	CPU	EUR		
526,80		0,00	0,00	0,00	0,00	526,80
526,80-		0,00	0,00	0,00	0,00	526,80-
0,00						0,00
423000008723	0	15.12.2009	CPU	EUR		
526,80		0,00	0,00	0,00	0,00	526,80
526,80-		0,00	0,00	0,00	0,00	526,80-
0,00						0,00
423000009132	0	30.11.2009	AQ. SCANFRONT 220P	EUR		
2.753,10		0,00	0,00	0,00	0,00	2.753,10
2.753,10-		0,00	0,00	0,00	0,00	2.753,10-
0,00						0,00
423000009178	0	07.12.2009	HP COLOR LASERJET CP2025DN USB/ETHERNET	EUR		
568,17		0,00	0,00	0,00	0,00	568,17
568,17-		0,00	0,00	0,00	0,00	568,17-
0,00						0,00
423000009179	0	07.12.2009	HP COLOR LASERJET CP2025dn USB/ETHERNET	EUR		
568,19		0,00	0,00	0,00	0,00	568,19
568,19-		0,00	0,00	0,00	0,00	568,19-
0,00						0,00
423000009191	0	15.12.2009	PC'S PORTÁTEIS	EUR		
348,99		0,00	0,00	0,00	0,00	348,99
348,99-		0,00	0,00	0,00	0,00	348,99-
0,00						0,00
423000009192	0	15.12.2009	PC'S PORTÁTEIS	EUR		
348,99		0,00	0,00	0,00	0,00	348,99
348,99-		0,00	0,00	0,00	0,00	348,99-
0,00						0,00
423000009193	0	15.12.2009	PC'S PORTÁTEIS	EUR		
348,99		0,00	0,00	0,00	0,00	348,99
348,99-		0,00	0,00	0,00	0,00	348,99-
0,00						0,00
423000009195	0	18.12.2009	HP 72GB 10K U320 PLUG.HARD DISK	EUR		
370,50		0,00	0,00	0,00	0,00	370,50
370,50-		0,00	0,00	0,00	0,00	370,50-
0,00						0,00
423000009196	0	18.12.2009	HP 72GB 10K U320 PLUG.HARD DISK	EUR		
370,50		0,00	0,00	0,00	0,00	370,50
370,50-		0,00	0,00	0,00	0,00	370,50-
0,00						0,00
423000009201	0	29.12.2009	SWITCH CISCO + ACESSÓRIOS	EUR		
1.970,85		0,00	0,00	0,00	0,00	1.970,85
1.970,85-		0,00	0,00	0,00	0,00	1.970,85-
0,00						0,00
423000009495	0	09.07.2010	AO.MIGRAÇÃO V."AC.NAT.SOL SERVER"	EUR		
542,40		0,00	0,00	0,00	0,00	542,40
542,40-		0,00	0,00	0,00	0,00	542,40-
0,00						0,00













Empresa 3011 Divisão Itemdebalanço 11231 ContadobalançoCAP 4231000000 Classeimob. 04231000

Imobilizado	Sbn°	Dt.incorp.	Denominação do imobilizado	Moeda	Subven.invest.	CAP atuais
CAP InícEx	Dt.incorp.	Aquis.	Baixa	Transfer.	Incorp.post.	Depr.acumulada
Dep.InícEx	Deprec.do ano	Baixa dep.	Transf.depr.	IncorpPostDepr	Reavals.ativo	ValCon.atual
ValContIniExer						
423000013371	0	13.12.2013	EO.MULTIF.SOFTW.IR5055N-EBJ 2°P PFRDSDS	EUR		
7.686,00		0,00	0,00	0,00	0,00	7.686,00
5.337,50-	2.348,50-	0,00	0,00	0,00	0,00	7.686,00-
2.348,50						0,00
423000013535	0	12.06.2014	ACESSO NATIVO A SQL SERVER(V15 / V18)	EUR		
521,52		0,00	0,00	0,00	0,00	521,52
275,25-	173,84-	0,00	0,00	0,00	0,00	449,09-
246,27						72,43
423000013540	0	23.12.2013	COMPUTADORES PORTÁTEIS	EUR		
739,07		0,00	0,00	0,00	0,00	739,07
384,94-	184,76-	0,00	0,00	0,00	0,00	569,70-
354,13						169,37
423000013541	0	23.12.2013	COMPUTADORES PORTÁTEIS	EUR		
739,07		0,00	0,00	0,00	0,00	739,07
384,94-	184,76-	0,00	0,00	0,00	0,00	569,70-
354,13						169,37
423000013546	0	30.12.2013	HP HDD 146GB 6G SAS 15K SFF 3.5 DP HOT.	EUR		
329,40		0,00	0,00	0,00	0,00	329,40
171,56-	82,35-	0,00	0,00	0,00	0,00	253,91-
157,84						75,49
423000013547	0	30.12.2013	HP HDD 146GB 6G SAS 15K SFF 3.5 DP HOT.	EUR		
329,40		0,00	0,00	0,00	0,00	329,40
171,56-	82,35-	0,00	0,00	0,00	0,00	253,91-
157,84						75,49
423000013548	0	30.12.2013	HP HDD 146GB 6G SAS 15K SFF 3.5 DP HOT.	EUR		
329,40		0,00	0,00	0,00	0,00	329,40
171,56-	82,35-	0,00	0,00	0,00	0,00	253,91-
157,84						75,49
423000014224	0	25.06.2014	PORTÁTIL HP ENVY 15-J011+MALA HP 16" BLK	EUR		
924,09		0,00	0,00	0,00	0,00	924,09
365,78-	231,02-	0,00	0,00	0,00	0,00	596,80-
558,31						327,29
423000014225	0	25.06.2014	APPLE IPAD AIR 32GB+CAPA SMARTCASE PRETA	EUR		
698,99		0,00	0,00	0,00	0,00	698,99
276,68-	174,75-	0,00	0,00	0,00	0,00	451,43-
422,31						247,56
423000014311	0	17.10.2014	VEEAM BACKUP ESSENTIALS R³P-ESSENT-VS-P0	EUR		
1.171,50		0,00	0,00	0,00	0,00	1.171,50
488,13-	390,50-	0,00	0,00	0,00	0,00	878,63-
683,37						292,87
423000014312	0	17.10.2014	VEEAM BACKUP ESSENTIALS R³P-ESSENT-VS-P0	EUR		
1.171,50		0,00	0,00	0,00	0,00	1.171,50
488,13-	390,50-	0,00	0,00	0,00	0,00	878,63-
683,37						292,87
423000014325	0	01.10.2014	AQ.LICENÇA SOFT."ADOBE C.CLOUD"	EUR		
1.024,68		0,00	0,00	0,00	0,00	1.024,68
426,95-	341,56-	0,00	0,00	0,00	0,00	768,51-
597,73						256,17
423000014362	0	03.12.2014	ECRÃ TÁCTIL TFT 17" GENERAL TOUCH	EUR		
602,70		0,00	0,00	0,00	0,00	602,70
163,23-	150,68-	0,00	0,00	0,00	0,00	313,91-
439,47						288,79

Empresa	Divisão	Itemdebalanço	ContadobalançoCAP	Classeimob.						
3011		11231	4231000000	04231000	Imobilizado Sbn°	Dt.incorp.	Denominação do imobilizado	Moeda	CAP atuais	
		Deprec.do ano	Baixa dep.	Transfer. Transf.depr.	Incorp.post. IncorpPostDepr	Subven.invest. Reavals.ativo	Deprec.acumulada ValCon.atual			
CAP InícEx	Dep.InícEx									
ValContIníExer	ValContIníExer									
423000014729	0	24.02.2015	HP WORKSTATION Z620(WM617EA)		EUR					
2.251,55	0,00		0,00	0,00	0,00	0,00	2.251,55			
515,98-	562,89-		0,00	0,00	0,00	0,00	1.078,87-			
1.735,57							1.172,68			
423000014730	0	24.02.2015	HP WORKSTATION Z620(WM617EA)		EUR					
2.251,54	0,00		0,00	0,00	0,00	0,00	2.251,54			
515,98-	562,88-		0,00	0,00	0,00	0,00	1.078,86-			
1.735,56							1.172,68			
423000015082	0	18.11.2015	AQ. IMP.P/DISPENSADORA ATEND.SC		EUR					
793,35	0,00		0,00	0,00	0,00	0,00	793,35			
33,06-	198,34-		0,00	0,00	0,00	0,00	231,40-			
760,29							561,95			
423000015099	0	09.10.2015	HP 260 G1 DM		EUR					
514,72	0,00		0,00	0,00	0,00	0,00	514,72			
32,17-	128,68-		0,00	0,00	0,00	0,00	160,85-			
482,55							353,87			
423000015102	0	18.11.2015	AQ. LICENÇA SOFT."ADOBE C.CLOUD"		EUR					
1.024,68	0,00		0,00	0,00	0,00	0,00	1.024,68			
56,93-	341,56-		0,00	0,00	0,00	0,00	398,49-			
967,75							626,19			
423000015104	0	18.12.2015	SOFTWARE VIDEOCONFERÊNCIA P/ISSM		EUR					
342,44	0,00		0,00	0,00	0,00	0,00	342,44			
9,51-	114,15-		0,00	0,00	0,00	0,00	123,66-			
332,93							218,78			
423000015157	0	29.12.2015	CPU HP		EUR					
486,87	0,00		0,00	0,00	0,00	0,00	486,87			
10,14-	121,72-		0,00	0,00	0,00	0,00	131,86-			
476,73							355,01			
423000015158	0	29.12.2015	CPU HP		EUR					
486,87	0,00		0,00	0,00	0,00	0,00	486,87			
10,14-	121,72-		0,00	0,00	0,00	0,00	131,86-			
476,73							355,01			
423000015159	0	29.12.2015	CPU HP		EUR					
486,87	0,00		0,00	0,00	0,00	0,00	486,87			
10,14-	121,72-		0,00	0,00	0,00	0,00	131,86-			
476,73							355,01			
423000015160	0	29.12.2015	CPU HP		EUR					
486,87	0,00		0,00	0,00	0,00	0,00	486,87			
10,14-	121,72-		0,00	0,00	0,00	0,00	131,86-			
476,73							355,01			
423000015161	0	29.12.2015	CPU HP		EUR					
486,87	0,00		0,00	0,00	0,00	0,00	486,87			
10,14-	121,72-		0,00	0,00	0,00	0,00	131,86-			
476,73							355,01			
423000015162	0	29.12.2015	CPU HP		EUR					
486,87	0,00		0,00	0,00	0,00	0,00	486,87			
10,14-	121,72-		0,00	0,00	0,00	0,00	131,86-			
476,73							355,01			
423000015163	0	29.12.2015	CPU HP		EUR					
486,87	0,00		0,00	0,00	0,00	0,00	486,87			
10,14-	121,72-		0,00	0,00	0,00	0,00	131,86-			
476,73							355,01			

Empresa 3011 Divisão Itemdebalanço 11231 ContadobalançoCAP 4231000000 Classeimob. 04231000

Imobilizado	Sbn°	Dt.incorp.	Denominação do imobilizado	Moeda	Subven.invest.	CAP atuais
CAP InícEx	Dt.incorp.	Aquis.	Baixa	Transfer.	Incorp.post.	Depr.acumulada
Dep.InícEx	Deprec.do ano	Baixa dep.	Transf.depr.	IncorpPostDepr	Reavals.ativo	ValCon.atual
ValContIníExer						
423000015164	0	29.12.2015	CPU HP	EUR		
486,87	0,00	0,00	0,00	0,00	0,00	486,87
10,14-	121,72-	0,00	0,00	0,00	0,00	131,86-
476,73						355,01
423000015165	0	29.12.2015	CPU HP	EUR		
486,87	0,00	0,00	0,00	0,00	0,00	486,87
10,14-	121,72-	0,00	0,00	0,00	0,00	131,86-
476,73						355,01
423000015166	0	29.12.2015	CPU HP	EUR		
486,87	0,00	0,00	0,00	0,00	0,00	486,87
10,14-	121,72-	0,00	0,00	0,00	0,00	131,86-
476,73						355,01
423000015167	0	29.12.2015	CPU HP	EUR		
486,87	0,00	0,00	0,00	0,00	0,00	486,87
10,14-	121,72-	0,00	0,00	0,00	0,00	131,86-
476,73						355,01
423000015168	0	29.12.2015	CPU HP	EUR		
486,87	0,00	0,00	0,00	0,00	0,00	486,87
10,14-	121,72-	0,00	0,00	0,00	0,00	131,86-
476,73						355,01
423000015169	0	29.12.2015	CPU HP	EUR		
486,87	0,00	0,00	0,00	0,00	0,00	486,87
10,14-	121,72-	0,00	0,00	0,00	0,00	131,86-
476,73						355,01
423000015170	0	29.12.2015	CPU HP	EUR		
486,87	0,00	0,00	0,00	0,00	0,00	486,87
10,14-	121,72-	0,00	0,00	0,00	0,00	131,86-
476,73						355,01
423000015171	0	29.12.2015	CPU HP	EUR		
486,87	0,00	0,00	0,00	0,00	0,00	486,87
10,14-	121,72-	0,00	0,00	0,00	0,00	131,86-
476,73						355,01
423000015172	0	29.12.2015	CPU HP	EUR		
486,87	0,00	0,00	0,00	0,00	0,00	486,87
10,14-	121,72-	0,00	0,00	0,00	0,00	131,86-
476,73						355,01
423000015173	0	29.12.2015	CPU HP	EUR		
486,87	0,00	0,00	0,00	0,00	0,00	486,87
10,14-	121,72-	0,00	0,00	0,00	0,00	131,86-
476,73						355,01
423000015174	0	29.12.2015	CPU HP	EUR		
486,87	0,00	0,00	0,00	0,00	0,00	486,87
10,14-	121,72-	0,00	0,00	0,00	0,00	131,86-
476,73						355,01
423000015175	0	29.12.2015	CPU HP	EUR		
486,87	0,00	0,00	0,00	0,00	0,00	486,87
10,14-	121,72-	0,00	0,00	0,00	0,00	131,86-
476,73						355,01
423000015176	0	29.12.2015	CPU HP	EUR		
486,87	0,00	0,00	0,00	0,00	0,00	486,87
10,14-	121,72-	0,00	0,00	0,00	0,00	131,86-
476,73						355,01

Empresa	Divisão	Itemdebalanço	ContadobalançoCAP	Classeimob.					
3011		11231	4231000000	04231000					
Imobilizado	Sbn°	Dt.incorp.	Denominação do imobilizado	Moeda					
CAP	InícEx	Aquis.	Baixa	Transfer.	Incorp.post.	Subven.invest.	CAP atuais		
Dep.InícEx	Deprec.do ano	Baixa dep.	Transf.depr.	IncorpPostDepr	Reavals.ativo	Depr.acumulada	ValCon.atual		
ValContIníExer									
423000015177	0	29.12.2015	CPU HP	EUR					
486,87		0,00	0,00	0,00	0,00	0,00		486,87	
10,14-		121,72-	0,00	0,00	0,00	0,00		131,86-	
476,73								355,01	
423000015178	0	29.12.2015	CPU HP	EUR					
486,87		0,00	0,00	0,00	0,00	0,00		486,87	
10,14-		121,72-	0,00	0,00	0,00	0,00		131,86-	
476,73								355,01	
423000015179	0	29.12.2015	CPU HP	EUR					
486,87		0,00	0,00	0,00	0,00	0,00		486,87	
10,14-		121,72-	0,00	0,00	0,00	0,00		131,86-	
476,73								355,01	
423000015180	0	29.12.2015	CPU HP	EUR					
486,87		0,00	0,00	0,00	0,00	0,00		486,87	
10,14-		121,72-	0,00	0,00	0,00	0,00		131,86-	
476,73								355,01	
423000015181	0	29.12.2015	CPU HP	EUR					
486,87		0,00	0,00	0,00	0,00	0,00		486,87	
10,14-		121,72-	0,00	0,00	0,00	0,00		131,86-	
476,73								355,01	
423000015182	0	29.12.2015	CPU HP	EUR					
486,87		0,00	0,00	0,00	0,00	0,00		486,87	
10,14-		121,72-	0,00	0,00	0,00	0,00		131,86-	
476,73								355,01	
423000015183	0	29.12.2015	CPU HP	EUR					
486,87		0,00	0,00	0,00	0,00	0,00		486,87	
10,14-		121,72-	0,00	0,00	0,00	0,00		131,86-	
476,73								355,01	
423000015184	0	29.12.2015	CPU HP	EUR					
486,87		0,00	0,00	0,00	0,00	0,00		486,87	
10,14-		121,72-	0,00	0,00	0,00	0,00		131,86-	
476,73								355,01	
423000015185	0	29.12.2015	CPU HP	EUR					
486,87		0,00	0,00	0,00	0,00	0,00		486,87	
10,14-		121,72-	0,00	0,00	0,00	0,00		131,86-	
476,73								355,01	
423000015186	0	29.12.2015	CPU HP	EUR					
486,87		0,00	0,00	0,00	0,00	0,00		486,87	
10,14-		121,72-	0,00	0,00	0,00	0,00		131,86-	
476,73								355,01	
423000015187	0	29.12.2015	CPU HP	EUR					
486,87		0,00	0,00	0,00	0,00	0,00		486,87	
10,14-		121,72-	0,00	0,00	0,00	0,00		131,86-	
476,73								355,01	
423000015188	0	29.12.2015	CPU HP	EUR					
486,87		0,00	0,00	0,00	0,00	0,00		486,87	
10,14-		121,72-	0,00	0,00	0,00	0,00		131,86-	
476,73								355,01	
423000015189	0	29.12.2015	CPU HP	EUR					
486,87		0,00	0,00	0,00	0,00	0,00		486,87	
10,14-		121,72-	0,00	0,00	0,00	0,00		131,86-	
476,73								355,01	

Empresa 3011 Divisão Itemdebalanço 11231 ContadobalançoCAP 4231000000 Classeimob. 04231000

Imobilizado	Sbn°	Dt.incorp.	Denominação do imobilizado	Moeda	Subven.invest.	CAP atuais
CAP InícEx	Dt.incorp.	Aquis.	Baixa	Transfer.	Incorp.post.	Depr.acumulada
Dep.InícEx	Deprec.do ano	Baixa dep.	Transf.depr.	IncorpPostDepr	Reavals.ativo	ValCon.atual
ValContIníExer						
423000015190	0	29.12.2015	CPU HP	EUR		
486,87		0,00	0,00	0,00	0,00	486,87
10,14-	121,72-	0,00	0,00	0,00	0,00	131,86-
476,73						355,01
423000015191	0	29.12.2015	CPU HP	EUR		
486,87		0,00	0,00	0,00	0,00	486,87
10,14-	121,72-	0,00	0,00	0,00	0,00	131,86-
476,73						355,01
423000015192	0	29.12.2015	CPU HP	EUR		
486,87		0,00	0,00	0,00	0,00	486,87
10,14-	121,72-	0,00	0,00	0,00	0,00	131,86-
476,73						355,01
423000015193	0	29.12.2015	CPU HP	EUR		
486,87		0,00	0,00	0,00	0,00	486,87
10,14-	121,72-	0,00	0,00	0,00	0,00	131,86-
476,73						355,01
423000015194	0	29.12.2015	CPU HP	EUR		
486,87		0,00	0,00	0,00	0,00	486,87
10,14-	121,72-	0,00	0,00	0,00	0,00	131,86-
476,73						355,01
423000015195	0	29.12.2015	CPU HP	EUR		
486,87		0,00	0,00	0,00	0,00	486,87
10,14-	121,72-	0,00	0,00	0,00	0,00	131,86-
476,73						355,01
423000015196	0	29.12.2015	CPU HP	EUR		
486,87		0,00	0,00	0,00	0,00	486,87
10,14-	121,72-	0,00	0,00	0,00	0,00	131,86-
476,73						355,01
423000015197	0	29.12.2015	CPU HP	EUR		
486,87		0,00	0,00	0,00	0,00	486,87
10,14-	121,72-	0,00	0,00	0,00	0,00	131,86-
476,73						355,01
423000015198	0	29.12.2015	CPU HP	EUR		
486,87		0,00	0,00	0,00	0,00	486,87
10,14-	121,72-	0,00	0,00	0,00	0,00	131,86-
476,73						355,01
423000015199	0	29.12.2015	CPU HP	EUR		
486,87		0,00	0,00	0,00	0,00	486,87
10,14-	121,72-	0,00	0,00	0,00	0,00	131,86-
476,73						355,01
423000015200	0	29.12.2015	CPU HP	EUR		
486,87		0,00	0,00	0,00	0,00	486,87
10,14-	121,72-	0,00	0,00	0,00	0,00	131,86-
476,73						355,01
423000015201	0	29.12.2015	CPU HP	EUR		
486,87		0,00	0,00	0,00	0,00	486,87
10,14-	121,72-	0,00	0,00	0,00	0,00	131,86-
476,73						355,01
423000015202	0	29.12.2015	CPU HP	EUR		
486,87		0,00	0,00	0,00	0,00	486,87
10,14-	121,72-	0,00	0,00	0,00	0,00	131,86-
476,73						355,01

Empresa	Divisão	Itemdebalanço	ContadobalançoCAP	Classeimob.					
3011		11231	4231000000	04231000					
Imobilizado	Sbn°	Dt.incorp.	Denominação do imobilizado	Moeda					
CAP	InícEx	Aquis.	Baixa	Transfer.	Incorp.post.	Subven.invest.	CAP atuais		
Dep.InícEx	Deprec.do ano	Baixa dep.	Transf.depr.	IncorpPostDepr	Reavals.ativo	Depr.acumulada	ValCon.atual		
ValContIníExer									
423000015203	0	29.12.2015	CPU HP	EUR					
486,87		0,00	0,00	0,00	0,00	0,00		486,87	
10,14-		121,72-	0,00	0,00	0,00	0,00		131,86-	
476,73								355,01	
423000015204	0	29.12.2015	CPU HP	EUR					
486,87		0,00	0,00	0,00	0,00	0,00		486,87	
10,14-		121,72-	0,00	0,00	0,00	0,00		131,86-	
476,73								355,01	
423000015205	0	29.12.2015	CPU HP	EUR					
486,87		0,00	0,00	0,00	0,00	0,00		486,87	
10,14-		121,72-	0,00	0,00	0,00	0,00		131,86-	
476,73								355,01	
423000015206	0	29.12.2015	CPU HP	EUR					
486,87		0,00	0,00	0,00	0,00	0,00		486,87	
10,14-		121,72-	0,00	0,00	0,00	0,00		131,86-	
476,73								355,01	
423000015307	0	29.12.2015	CPU HP	EUR					
486,87		0,00	0,00	0,00	0,00	0,00		486,87	
10,14-		121,72-	0,00	0,00	0,00	0,00		131,86-	
476,73								355,01	
423000015308	0	29.12.2015	CPU HP	EUR					
486,87		0,00	0,00	0,00	0,00	0,00		486,87	
10,14-		121,72-	0,00	0,00	0,00	0,00		131,86-	
476,73								355,01	
423000015309	0	29.12.2015	CPU HP	EUR					
486,87		0,00	0,00	0,00	0,00	0,00		486,87	
10,14-		121,72-	0,00	0,00	0,00	0,00		131,86-	
476,73								355,01	
423000015310	0	29.12.2015	CPU HP	EUR					
486,87		0,00	0,00	0,00	0,00	0,00		486,87	
10,14-		121,72-	0,00	0,00	0,00	0,00		131,86-	
476,73								355,01	
423000015311	0	29.12.2015	CPU HP	EUR					
486,87		0,00	0,00	0,00	0,00	0,00		486,87	
10,14-		121,72-	0,00	0,00	0,00	0,00		131,86-	
476,73								355,01	
423000015312	0	29.12.2015	CPU HP	EUR					
486,87		0,00	0,00	0,00	0,00	0,00		486,87	
10,14-		121,72-	0,00	0,00	0,00	0,00		131,86-	
476,73								355,01	
423000015313	0	29.12.2015	CPU HP	EUR					
486,87		0,00	0,00	0,00	0,00	0,00		486,87	
10,14-		121,72-	0,00	0,00	0,00	0,00		131,86-	
476,73								355,01	
423000015314	0	29.12.2015	CPU HP	EUR					
486,87		0,00	0,00	0,00	0,00	0,00		486,87	
10,14-		121,72-	0,00	0,00	0,00	0,00		131,86-	
476,73								355,01	
423000015315	0	29.12.2015	CPU HP	EUR					
486,87		0,00	0,00	0,00	0,00	0,00		486,87	
10,14-		121,72-	0,00	0,00	0,00	0,00		131,86-	
476,73								355,01	

Empresa 3011 Divisão Itemdebalanço 11231 ContadobalançoCAP 4231000000 Classeimob. 04231000

Imobilizado	Sbn°	Dt.incorp.	Denominação do imobilizado	Moeda	Subven.invest.	CAP atuais
CAP InícEx	Dt.incorp.	Aquis.	Baixa	Transfer.	Incorp.post.	Depr.acumulada
Dep.InícEx	Deprec.do ano	Baixa dep.	Transf.depr.	IncorpPostDepr	Reavals.ativo	ValCon.atual
ValContIniExer						
423000015316	0	29.12.2015	CPU HP	EUR		
486,87		0,00	0,00	0,00	0,00	486,87
10,14-	121,72-	0,00	0,00	0,00	0,00	131,86-
476,73						355,01
423000015317	0	29.12.2015	CPU HP	EUR		
486,87		0,00	0,00	0,00	0,00	486,87
10,14-	121,72-	0,00	0,00	0,00	0,00	131,86-
476,73						355,01
423000015318	0	29.12.2015	CPU HP	EUR		
486,87		0,00	0,00	0,00	0,00	486,87
10,14-	121,72-	0,00	0,00	0,00	0,00	131,86-
476,73						355,01
423000015319	0	29.12.2015	CPU HP	EUR		
486,87		0,00	0,00	0,00	0,00	486,87
10,14-	121,72-	0,00	0,00	0,00	0,00	131,86-
476,73						355,01
423000015320	0	29.12.2015	CPU HP	EUR		
486,87		0,00	0,00	0,00	0,00	486,87
10,14-	121,72-	0,00	0,00	0,00	0,00	131,86-
476,73						355,01
423000015321	0	29.12.2015	CPU HP	EUR		
486,87		0,00	0,00	0,00	0,00	486,87
10,14-	121,72-	0,00	0,00	0,00	0,00	131,86-
476,73						355,01
423000015322	0	29.12.2015	CPU HP	EUR		
486,87		0,00	0,00	0,00	0,00	486,87
10,14-	121,72-	0,00	0,00	0,00	0,00	131,86-
476,73						355,01
423000015323	0	29.12.2015	CPU HP	EUR		
486,87		0,00	0,00	0,00	0,00	486,87
10,14-	121,72-	0,00	0,00	0,00	0,00	131,86-
476,73						355,01
423000015324	0	29.12.2015	CPU HP	EUR		
486,87		0,00	0,00	0,00	0,00	486,87
10,14-	121,72-	0,00	0,00	0,00	0,00	131,86-
476,73						355,01
423000015325	0	29.12.2015	CPU HP	EUR		
486,87		0,00	0,00	0,00	0,00	486,87
10,14-	121,72-	0,00	0,00	0,00	0,00	131,86-
476,73						355,01
423000015326	0	29.12.2015	CPU HP	EUR		
486,87		0,00	0,00	0,00	0,00	486,87
10,14-	121,72-	0,00	0,00	0,00	0,00	131,86-
476,73						355,01
423000015327	0	29.12.2015	CPU HP	EUR		
486,87		0,00	0,00	0,00	0,00	486,87
10,14-	121,72-	0,00	0,00	0,00	0,00	131,86-
476,73						355,01
423000015328	0	29.12.2015	CPU HP	EUR		
486,87		0,00	0,00	0,00	0,00	486,87
10,14-	121,72-	0,00	0,00	0,00	0,00	131,86-
476,73						355,01



Empresa	Divisão	Itemdebalanço	ContadobalançoCAP	Classeimob.					
3011		11231	4231000000	04231000					
Imobilizado	Sbn°	Dt.incorp.	Denominação do imobilizado	Moeda					
CAP	InícEx	Aquis.	Baixa	Transfer.	Incorp.post.	Subven.invest.	CAP atuais		
Dep.InícEx	Deprec.do ano	Baixa dep.	Transf.depr.	IncorpPostDepr	Reavals.ativo	Depr.acumulada	ValCon.atual		
ValContIniExer									
423000015329	0	29.12.2015	CPU HP	EUR					
486,87		0,00	0,00	0,00	0,00	0,00		486,87	
10,14-		121,72-	0,00	0,00	0,00	0,00		131,86-	
476,73								355,01	
423000015330	0	29.12.2015	CPU HP	EUR					
486,87		0,00	0,00	0,00	0,00	0,00		486,87	
10,14-		121,72-	0,00	0,00	0,00	0,00		131,86-	
476,73								355,01	
423000015331	0	29.12.2015	CPU HP	EUR					
486,87		0,00	0,00	0,00	0,00	0,00		486,87	
10,14-		121,72-	0,00	0,00	0,00	0,00		131,86-	
476,73								355,01	
423000015332	0	29.12.2015	CPU HP	EUR					
486,87		0,00	0,00	0,00	0,00	0,00		486,87	
10,14-		121,72-	0,00	0,00	0,00	0,00		131,86-	
476,73								355,01	
423000015333	0	29.12.2015	CPU HP	EUR					
486,87		0,00	0,00	0,00	0,00	0,00		486,87	
10,14-		121,72-	0,00	0,00	0,00	0,00		131,86-	
476,73								355,01	
423000015334	0	29.12.2015	CPU HP	EUR					
486,87		0,00	0,00	0,00	0,00	0,00		486,87	
10,14-		121,72-	0,00	0,00	0,00	0,00		131,86-	
476,73								355,01	
423000015335	0	29.12.2015	CPU HP	EUR					
486,87		0,00	0,00	0,00	0,00	0,00		486,87	
10,14-		121,72-	0,00	0,00	0,00	0,00		131,86-	
476,73								355,01	
423000015336	0	29.12.2015	CPU HP	EUR					
486,87		0,00	0,00	0,00	0,00	0,00		486,87	
10,14-		121,72-	0,00	0,00	0,00	0,00		131,86-	
476,73								355,01	
423000015337	0	29.12.2015	CPU HP	EUR					
486,87		0,00	0,00	0,00	0,00	0,00		486,87	
10,14-		121,72-	0,00	0,00	0,00	0,00		131,86-	
476,73								355,01	
423000015338	0	29.12.2015	CPU HP	EUR					
486,87		0,00	0,00	0,00	0,00	0,00		486,87	
10,14-		121,72-	0,00	0,00	0,00	0,00		131,86-	
476,73								355,01	
423000015339	0	29.12.2015	CPU HP	EUR					
486,87		0,00	0,00	0,00	0,00	0,00		486,87	
10,14-		121,72-	0,00	0,00	0,00	0,00		131,86-	
476,73								355,01	
423000015340	0	29.12.2015	CPU HP	EUR					
486,87		0,00	0,00	0,00	0,00	0,00		486,87	
10,14-		121,72-	0,00	0,00	0,00	0,00		131,86-	
476,73								355,01	
423000015341	0	29.12.2015	CPU HP	EUR					
486,87		0,00	0,00	0,00	0,00	0,00		486,87	
10,14-		121,72-	0,00	0,00	0,00	0,00		131,86-	
476,73								355,01	

Empresa	Divisão	Itemdebalanço	ContadobalançoCAP	Classeimob.					
3011		11231	4231000000	04231000					
Imobilizado	Sbn°	Dt.incorp.	Denominação do imobilizado	Moeda					
CAP	InícEx	Aquis.	Baixa	Transfer.	Incorp.post.	Subven.invest.	CAP atuais		
Dep.InícEx	Deprec.do ano	Baixa dep.	Transf.depr.	IncorpPostDepr	Reavals.ativo	Depr.acumulada	ValCon.atual		
ValContIníExer									
423000015342	0	29.12.2015	CPU HP	EUR					
486,87		0,00	0,00	0,00	0,00	0,00		486,87	
10,14-		121,72-	0,00	0,00	0,00	0,00		131,86-	
476,73								355,01	
423000015343	0	29.12.2015	CPU HP	EUR					
486,87		0,00	0,00	0,00	0,00	0,00		486,87	
10,14-		121,72-	0,00	0,00	0,00	0,00		131,86-	
476,73								355,01	
423000015344	0	29.12.2015	CPU HP	EUR					
486,87		0,00	0,00	0,00	0,00	0,00		486,87	
10,14-		121,72-	0,00	0,00	0,00	0,00		131,86-	
476,73								355,01	
423000015345	0	29.12.2015	CPU HP	EUR					
486,87		0,00	0,00	0,00	0,00	0,00		486,87	
10,14-		121,72-	0,00	0,00	0,00	0,00		131,86-	
476,73								355,01	
423000015346	0	29.12.2015	CPU HP	EUR					
486,87		0,00	0,00	0,00	0,00	0,00		486,87	
10,14-		121,72-	0,00	0,00	0,00	0,00		131,86-	
476,73								355,01	
423000015347	0	29.12.2015	CPU HP	EUR					
486,87		0,00	0,00	0,00	0,00	0,00		486,87	
10,14-		121,72-	0,00	0,00	0,00	0,00		131,86-	
476,73								355,01	
423000015348	0	29.12.2015	CPU HP	EUR					
486,87		0,00	0,00	0,00	0,00	0,00		486,87	
10,14-		121,72-	0,00	0,00	0,00	0,00		131,86-	
476,73								355,01	
423000015349	0	29.12.2015	CPU HP	EUR					
486,87		0,00	0,00	0,00	0,00	0,00		486,87	
10,14-		121,72-	0,00	0,00	0,00	0,00		131,86-	
476,73								355,01	
423000015350	0	29.12.2015	CPU HP	EUR					
486,87		0,00	0,00	0,00	0,00	0,00		486,87	
10,14-		121,72-	0,00	0,00	0,00	0,00		131,86-	
476,73								355,01	
423000015351	0	29.12.2015	CPU HP	EUR					
486,87		0,00	0,00	0,00	0,00	0,00		486,87	
10,14-		121,72-	0,00	0,00	0,00	0,00		131,86-	
476,73								355,01	
423000015352	0	29.12.2015	CPU HP	EUR					
486,87		0,00	0,00	0,00	0,00	0,00		486,87	
10,14-		121,72-	0,00	0,00	0,00	0,00		131,86-	
476,73								355,01	
423000015353	0	29.12.2015	CPU HP	EUR					
486,87		0,00	0,00	0,00	0,00	0,00		486,87	
10,14-		121,72-	0,00	0,00	0,00	0,00		131,86-	
476,73								355,01	
423000015354	0	29.12.2015	CPU HP	EUR					
486,87		0,00	0,00	0,00	0,00	0,00		486,87	
10,14-		121,72-	0,00	0,00	0,00	0,00		131,86-	
476,73								355,01	





Empresa 3011 Divisão Itemdebalanço 11231 ContadobalançoCAP 4231000000 Classeimob. 04231100

Imobilizado	Sbn°	Dt.incorp.	Denominação do imobilizado	Moeda	Subven.invest.	CAP atuais
CAP InícEx	Dt.incorp.	Aquis.	Baixa	Transfer.	Incorp.post.	Depr.acumulada
Dep.InícEx	Deprec.do ano	Baixa dep.	Transf.depr.	IncorpPostDepr	Reavals.ativo	ValCon.atual
ValContIníExer						
423000001092	0	31.12.2003	TECLADO 102 TECLAS	EUR		
37,41		0,00	0,00	0,00	0,00	37,41
37,41-		0,00	0,00	0,00	0,00	37,41-
0,00						0,00
423000001093	0	31.12.2003	TECLADO 102 TECLAS	EUR		
37,41		0,00	0,00	0,00	0,00	37,41
37,41-		0,00	0,00	0,00	0,00	37,41-
0,00						0,00
423000001094	0	31.12.2003	TECLADO 102 TECLAS	EUR		
37,41		0,00	0,00	0,00	0,00	37,41
37,41-		0,00	0,00	0,00	0,00	37,41-
0,00						0,00
423000001095	0	31.12.2003	TECLADO 102 TECLAS	EUR		
37,41		0,00	0,00	0,00	0,00	37,41
37,41-		0,00	0,00	0,00	0,00	37,41-
0,00						0,00
423000001096	0	31.12.2003	TECLADO 102 TECLAS	EUR		
37,41		0,00	0,00	0,00	0,00	37,41
37,41-		0,00	0,00	0,00	0,00	37,41-
0,00						0,00
423000001097	0	31.12.2003	TECLADO 102 TECLAS	EUR		
37,41		0,00	0,00	0,00	0,00	37,41
37,41-		0,00	0,00	0,00	0,00	37,41-
0,00						0,00
423000001098	0	31.12.2003	TECLADO 102 TECLAS	EUR		
37,41		0,00	0,00	0,00	0,00	37,41
37,41-		0,00	0,00	0,00	0,00	37,41-
0,00						0,00
423000001099	0	31.12.2003	TECLADO 102 TECLAS	EUR		
37,41		0,00	0,00	0,00	0,00	37,41
37,41-		0,00	0,00	0,00	0,00	37,41-
0,00						0,00
423000001100	0	31.12.2003	TECLADO 102 TECLAS	EUR		
37,41		0,00	0,00	0,00	0,00	37,41
37,41-		0,00	0,00	0,00	0,00	37,41-
0,00						0,00
423000001101	0	31.12.2003	TECLADO 102 TECLAS	EUR		
37,41		0,00	0,00	0,00	0,00	37,41
37,41-		0,00	0,00	0,00	0,00	37,41-
0,00						0,00
423000001102	0	31.12.2003	TECLADO 102 TECLAS	EUR		
37,41		0,00	0,00	0,00	0,00	37,41
37,41-		0,00	0,00	0,00	0,00	37,41-
0,00						0,00
423000001103	0	31.12.2003	TECLADO 102 TECLAS	EUR		
37,41		0,00	0,00	0,00	0,00	37,41
37,41-		0,00	0,00	0,00	0,00	37,41-
0,00						0,00
423000001104	0	31.12.2003	TECLADO 102 TECLAS	EUR		
37,41		0,00	0,00	0,00	0,00	37,41
37,41-		0,00	0,00	0,00	0,00	37,41-
0,00						0,00

Empresa 3011 Divisão Itemdebalanço 11231 ContadobalançoCAP 4231000000 Classeimob. 04231100

Imobilizado	Sbn°	Dt.incorp.	Denominação do imobilizado	Moeda	Subven.invest.	CAP atuais
CAP InícEx	Dt.incorp.	Deprec.do ano	Aquis. Baixa	Transfer. Incorp.post.	Reavals.ativo	Depr.acumulada
Dep.InícEx	Deprec.do ano	Deprec.do ano	Baixa dep.	Transf.depr.	Reavals.ativo	Depr.acumulada
ValContIniExer	Deprec.do ano	Deprec.do ano	Baixa dep.	Transf.depr.	Reavals.ativo	ValCon.atual
423000001184	0	31.12.2003	MONITOR DELL 17" (15.9 VIS)	VALUE	EUR	
153,51		0,00	0,00	0,00	0,00	153,51
153,51-		0,00	0,00	0,00	0,00	153,51-
0,00						0,00
423000001185	0	31.12.2003	MONITOR DELL 17" (15.9 VIS)	VALUE	EUR	
153,51		0,00	0,00	0,00	0,00	153,51
153,51-		0,00	0,00	0,00	0,00	153,51-
0,00						0,00
423000001186	0	31.12.2003	MONITOR DELL 17" (15.9 VIS)	VALUE	EUR	
153,51		0,00	0,00	0,00	0,00	153,51
153,51-		0,00	0,00	0,00	0,00	153,51-
0,00						0,00
423000001187	0	31.12.2003	MONITOR DELL 17" (15.9 VIS)	VALUE	EUR	
153,51		0,00	0,00	0,00	0,00	153,51
153,51-		0,00	0,00	0,00	0,00	153,51-
0,00						0,00
423000001188	0	31.12.2003	MONITOR DELL 17" (15.9 VIS)	VALUE	EUR	
153,51		0,00	0,00	0,00	0,00	153,51
153,51-		0,00	0,00	0,00	0,00	153,51-
0,00						0,00
423000001189	0	31.12.2003	MONITOR DELL 17" (15.9 VIS)	VALUE	EUR	
153,51		0,00	0,00	0,00	0,00	153,51
153,51-		0,00	0,00	0,00	0,00	153,51-
0,00						0,00
423000001190	0	31.12.2003	MONITOR DELL 17" (15.9 VIS)	VALUE	EUR	
153,51		0,00	0,00	0,00	0,00	153,51
153,51-		0,00	0,00	0,00	0,00	153,51-
0,00						0,00
423000001191	0	31.12.2003	MONITOR DELL 17" (15.9 VIS)	VALUE	EUR	
153,51		0,00	0,00	0,00	0,00	153,51
153,51-		0,00	0,00	0,00	0,00	153,51-
0,00						0,00
423000001192	0	31.12.2003	MONITOR DELL 17" (15.9 VIS)	VALUE	EUR	
153,51		0,00	0,00	0,00	0,00	153,51
153,51-		0,00	0,00	0,00	0,00	153,51-
0,00						0,00
423000001193	0	31.12.2003	MONITOR DELL 17" (15.9 VIS)	VALUE	EUR	
153,51		0,00	0,00	0,00	0,00	153,51
153,51-		0,00	0,00	0,00	0,00	153,51-
0,00						0,00
423000001194	0	31.12.2003	MONITOR DELL 17" (15.9 VIS)	VALUE	EUR	
153,51		0,00	0,00	0,00	0,00	153,51
153,51-		0,00	0,00	0,00	0,00	153,51-
0,00						0,00
423000001195	0	31.12.2003	MONITOR DELL 17" (15.9 VIS)	VALUE	EUR	
153,51		0,00	0,00	0,00	0,00	153,51
153,51-		0,00	0,00	0,00	0,00	153,51-
0,00						0,00
423000001196	0	31.12.2003	MONITOR DELL 17" (15.9 VIS)	VALUE	EUR	
153,51		0,00	0,00	0,00	0,00	153,51
153,51-		0,00	0,00	0,00	0,00	153,51-
0,00						0,00

Empresa 3011 Divisão Itemdebalanço 11231 ContadobalançoCAP 4231000000 Classeimob. 04231100

Imobilizado	Sbn°	Dt.incorp.	Denominação do imobilizado	Moeda	Subven.invest.	CAP atuais
CAP InícEx	Dt.incorp.	Aquis.	Baixa	Transfer.	Incorp.post.	Depr.acumulada
Dep.InícEx	Deprec.do ano	Baixa dep.	Transf.depr.	IncorpPostDepr	Reavals.ativo	ValCon.atual
ValContIniExer						
423000001197	0	31.12.2003	MONITOR DELL 17" (15.9 VIS) VALUE	EUR		
153,51		0,00	0,00	0,00	0,00	153,51
153,51-		0,00	0,00	0,00	0,00	153,51-
0,00						0,00
423000001198	0	31.12.2003	MONITOR DELL 17" (15.9 VIS) VALUE	EUR		
153,51		0,00	0,00	0,00	0,00	153,51
153,51-		0,00	0,00	0,00	0,00	153,51-
0,00						0,00
423000001199	0	31.12.2003	MONITOR DELL 17" (15.9 VIS) VALUE	EUR		
153,51		0,00	0,00	0,00	0,00	153,51
153,51-		0,00	0,00	0,00	0,00	153,51-
0,00						0,00
423000001200	0	31.12.2003	MONITOR DELL 17" (15.9 VIS) VALUE	EUR		
153,51		0,00	0,00	0,00	0,00	153,51
153,51-		0,00	0,00	0,00	0,00	153,51-
0,00						0,00
423000001201	0	31.12.2003	MONITOR DELL 17" (15.9 VIS) VALUE	EUR		
153,51		0,00	0,00	0,00	0,00	153,51
153,51-		0,00	0,00	0,00	0,00	153,51-
0,00						0,00
423000001202	0	31.12.2003	MONITOR DELL 17" (15.9 VIS) VALUE	EUR		
153,51		0,00	0,00	0,00	0,00	153,51
153,51-		0,00	0,00	0,00	0,00	153,51-
0,00						0,00
423000001203	0	31.12.2003	MONITOR DELL 17" (15.9 VIS) VALUE	EUR		
153,51		0,00	0,00	0,00	0,00	153,51
153,51-		0,00	0,00	0,00	0,00	153,51-
0,00						0,00
423000001204	0	31.12.2003	MONITOR DELL 17" (15.9 VIS) VALUE	EUR		
153,51		0,00	0,00	0,00	0,00	153,51
153,51-		0,00	0,00	0,00	0,00	153,51-
0,00						0,00
423000001205	0	31.12.2003	MONITOR DELL 17" (15.9 VIS) VALUE	EUR		
153,51		0,00	0,00	0,00	0,00	153,51
153,51-		0,00	0,00	0,00	0,00	153,51-
0,00						0,00
423000001206	0	31.12.2003	MONITOR DELL 17" (15.9 VIS) VALUE	EUR		
153,51		0,00	0,00	0,00	0,00	153,51
153,51-		0,00	0,00	0,00	0,00	153,51-
0,00						0,00
423000001207	0	31.12.2003	MONITOR DELL 17" (15.9 VIS) VALUE	EUR		
153,51		0,00	0,00	0,00	0,00	153,51
153,51-		0,00	0,00	0,00	0,00	153,51-
0,00						0,00
423000001208	0	31.12.2003	MONITOR DELL 17" (15.9 VIS) VALUE	EUR		
153,51		0,00	0,00	0,00	0,00	153,51
153,51-		0,00	0,00	0,00	0,00	153,51-
0,00						0,00
423000001209	0	31.12.2003	MONITOR DELL 17" (15.9 VIS) VALUE	EUR		
153,51		0,00	0,00	0,00	0,00	153,51
153,51-		0,00	0,00	0,00	0,00	153,51-
0,00						0,00

Empresa 3011 Divisão Itemdebalanço 11231 ContadobalançoCAP 4231000000 Classeimob. 04231100

Imobilizado CAP Dep.ValCont	Sbn° InícEx InícEx	Dt.incorp. Deprec.do ano	Denominação do imobilizado Aquis. Baixa dep.	Moeda	Transfer. Incorp.post. Transf.depr. IncorpPostDepr	Subven.invest. Reavals.ativo	CAP atuais Deprec.acumulada ValCon.atual
423000001210	0	31.12.2003	MONITOR DELL 17" (15.9 VIS)	VALUE	EUR		
	153,51				0,00	0,00	153,51
	153,51-				0,00	0,00	153,51-
	0,00						0,00
423000001211	0	31.12.2003	MONITOR DELL 17" (15.9 VIS)	VALUE	EUR		
	153,51				0,00	0,00	153,51
	153,51-				0,00	0,00	153,51-
	0,00						0,00
423000001212	0	31.12.2003	MONITOR DELL 17" (15.9 VIS)	VALUE	EUR		
	153,51				0,00	0,00	153,51
	153,51-				0,00	0,00	153,51-
	0,00						0,00
423000001213	0	31.12.2003	MONITOR DELL 17" (15.9 VIS)	VALUE	EUR		
	153,51				0,00	0,00	153,51
	153,51-				0,00	0,00	153,51-
	0,00						0,00
423000001214	0	31.12.2003	MONITOR DELL 17" (15.9 VIS)	VALUE	EUR		
	153,51				0,00	0,00	153,51
	153,51-				0,00	0,00	153,51-
	0,00						0,00
423000001215	0	31.12.2003	MONITOR DELL 17" (15.9 VIS)	VALUE	EUR		
	153,51				0,00	0,00	153,51
	153,51-				0,00	0,00	153,51-
	0,00						0,00
423000001216	0	31.12.2003	MONITOR DELL 17" (15.9 VIS)	VALUE	EUR		
	153,51				0,00	0,00	153,51
	153,51-				0,00	0,00	153,51-
	0,00						0,00
423000001217	0	31.12.2003	MONITOR DELL 17" (15.9 VIS)	VALUE	EUR		
	153,51				0,00	0,00	153,51
	153,51-				0,00	0,00	153,51-
	0,00						0,00
423000001218	0	31.12.2003	MONITOR DELL 17" (15.9 VIS)	VALUE	EUR		
	153,51				0,00	0,00	153,51
	153,51-				0,00	0,00	153,51-
	0,00						0,00
423000001219	0	31.12.2003	MONITOR DELL 17" (15.9 VIS)	VALUE	EUR		
	153,51				0,00	0,00	153,51
	153,51-				0,00	0,00	153,51-
	0,00						0,00
423000001220	0	31.12.2003	MONITOR DELL 17" (15.9 VIS)	VALUE	EUR		
	153,51				0,00	0,00	153,51
	153,51-				0,00	0,00	153,51-
	0,00						0,00
423000001221	0	31.12.2003	MONITOR DELL 17" (15.9 VIS)	VALUE	EUR		
	153,51				0,00	0,00	153,51
	153,51-				0,00	0,00	153,51-
	0,00						0,00
423000001222	0	31.12.2003	MONITOR DELL 17" (15.9 VIS)	VALUE	EUR		
	153,51				0,00	0,00	153,51
	153,51-				0,00	0,00	153,51-
	0,00						0,00



Empresa 3011 Divisão Itemdebalanço 11231 ContadobalançoCAP 4231000000 Classeimob. 04231100

Imobilizado	Sbn°	Dt.incorp.	Denominação do imobilizado	Moeda	Subven.invest.	CAP atuais
CAP InícEx	Dt.incorp.	Aquis.	Baixa	Transfer.	Incorp.post.	Depr.acumulada
Dep.InícEx	Deprec.do ano	Baixa dep.	Transf.depr.	IncorpPostDepr	Reavals.ativo	ValCon.atual
ValContIníExer						
423000001223	0	31.12.2003	MONITOR DELL 17" (15.9 VIS) VALUE	EUR		
153,51		0,00	0,00	0,00	0,00	153,51
153,51-		0,00	0,00	0,00	0,00	153,51-
0,00						0,00
423000001224	0	31.12.2003	MONITOR DELL 17" (15.9 VIS) VALUE	EUR		
153,51		0,00	0,00	0,00	0,00	153,51
153,51-		0,00	0,00	0,00	0,00	153,51-
0,00						0,00
423000001225	0	31.12.2003	MONITOR DELL 17" (15.9 VIS) VALUE	EUR		
153,51		0,00	0,00	0,00	0,00	153,51
153,51-		0,00	0,00	0,00	0,00	153,51-
0,00						0,00
423000001226	0	31.12.2003	MONITOR DELL 17" (15.9 VIS) VALUE	EUR		
153,51		0,00	0,00	0,00	0,00	153,51
153,51-		0,00	0,00	0,00	0,00	153,51-
0,00						0,00
423000001227	0	31.12.2003	MONITOR DELL 17" (15.9 VIS) VALUE	EUR		
153,51		0,00	0,00	0,00	0,00	153,51
153,51-		0,00	0,00	0,00	0,00	153,51-
0,00						0,00
423000001228	0	31.12.2003	MONITOR DELL 17" (15.9 VIS) VALUE	EUR		
153,51		0,00	0,00	0,00	0,00	153,51
153,51-		0,00	0,00	0,00	0,00	153,51-
0,00						0,00
423000001229	0	31.12.2003	MONITOR DELL 17" (15.9 VIS) VALUE	EUR		
153,51		0,00	0,00	0,00	0,00	153,51
153,51-		0,00	0,00	0,00	0,00	153,51-
0,00						0,00
423000001230	0	31.12.2003	MONITOR DELL 17" (15.9 VIS) VALUE	EUR		
153,51		0,00	0,00	0,00	0,00	153,51
153,51-		0,00	0,00	0,00	0,00	153,51-
0,00						0,00
423000001231	0	31.12.2003	MONITOR DELL 17" (15.9 VIS) VALUE	EUR		
153,51		0,00	0,00	0,00	0,00	153,51
153,51-		0,00	0,00	0,00	0,00	153,51-
0,00						0,00
423000001232	0	31.12.2003	MONITOR DELL 17" (15.9 VIS) VALUE	EUR		
153,51		0,00	0,00	0,00	0,00	153,51
153,51-		0,00	0,00	0,00	0,00	153,51-
0,00						0,00
423000001233	0	31.12.2003	MONITOR DELL 17" (15.9 VIS) VALUE	EUR		
153,51		0,00	0,00	0,00	0,00	153,51
153,51-		0,00	0,00	0,00	0,00	153,51-
0,00						0,00
423000001234	0	31.12.2003	MONITOR DELL 17" (15.9 VIS) VALUE	EUR		
153,51		0,00	0,00	0,00	0,00	153,51
153,51-		0,00	0,00	0,00	0,00	153,51-
0,00						0,00
423000001235	0	31.12.2003	MONITOR DELL 17" (15.9 VIS) VALUE	EUR		
153,51		0,00	0,00	0,00	0,00	153,51
153,51-		0,00	0,00	0,00	0,00	153,51-
0,00						0,00

Empresa 3011 Divisão Itemdebalanço 11231 ContadobalançoCAP 4231000000 Classeimob. 04231100

Imobilizado	Sbn°	Dt.incorp.	Denominação do imobilizado	Moeda	Subven.invest.	CAP atuais
CAP InícEx	Dt.incorp.	Aquis.	Baixa	Transfer.	Incorp.post.	Depr.acumulada
Dep.InícEx	Deprec.do ano	Baixa dep.	Transf.depr.	IncorpPostDepr	Reavals.ativo	ValCon.atual
ValContIniExer						
423000001236	0	31.12.2003	MONITOR DELL 17" (15.9 VIS) VALUE	EUR		
153,51		0,00	0,00	0,00	0,00	153,51
153,51-		0,00	0,00	0,00	0,00	153,51-
0,00						0,00
423000001237	0	31.12.2003	MONITOR DELL 17" (15.9 VIS) VALUE	EUR		
153,51		0,00	0,00	0,00	0,00	153,51
153,51-		0,00	0,00	0,00	0,00	153,51-
0,00						0,00
423000001238	0	31.12.2003	MONITOR DELL 17" (15.9 VIS) VALUE	EUR		
153,51		0,00	0,00	0,00	0,00	153,51
153,51-		0,00	0,00	0,00	0,00	153,51-
0,00						0,00
423000001239	0	31.12.2003	MONITOR DELL 17" (15.9 VIS) VALUE	EUR		
153,51		0,00	0,00	0,00	0,00	153,51
153,51-		0,00	0,00	0,00	0,00	153,51-
0,00						0,00
423000001240	0	31.12.2003	MONITOR DELL 17" (15.9 VIS) VALUE	EUR		
153,51		0,00	0,00	0,00	0,00	153,51
153,51-		0,00	0,00	0,00	0,00	153,51-
0,00						0,00
423000001241	0	31.12.2003	MONITOR DELL 17" (15.9 VIS) VALUE	EUR		
153,51		0,00	0,00	0,00	0,00	153,51
153,51-		0,00	0,00	0,00	0,00	153,51-
0,00						0,00
423000001242	0	31.12.2003	MONITOR DELL 17" (15.9 VIS) VALUE	EUR		
153,51		0,00	0,00	0,00	0,00	153,51
153,51-		0,00	0,00	0,00	0,00	153,51-
0,00						0,00
423000001243	0	31.12.2003	MONITOR DELL 17" (15.9 VIS) VALUE	EUR		
153,51		0,00	0,00	0,00	0,00	153,51
153,51-		0,00	0,00	0,00	0,00	153,51-
0,00						0,00
423000001244	0	31.12.2003	MONITOR DELL 17" (15.9 VIS) VALUE	EUR		
153,51		0,00	0,00	0,00	0,00	153,51
153,51-		0,00	0,00	0,00	0,00	153,51-
0,00						0,00
423000001245	0	31.12.2003	MONITOR DELL 17" (15.9 VIS) VALUE	EUR		
153,51		0,00	0,00	0,00	0,00	153,51
153,51-		0,00	0,00	0,00	0,00	153,51-
0,00						0,00
423000001246	0	31.12.2003	MONITOR DELL 17" (15.9 VIS) VALUE	EUR		
153,51		0,00	0,00	0,00	0,00	153,51
153,51-		0,00	0,00	0,00	0,00	153,51-
0,00						0,00
423000001247	0	31.12.2003	MONITOR DELL 17" (15.9 VIS) VALUE	EUR		
153,51		0,00	0,00	0,00	0,00	153,51
153,51-		0,00	0,00	0,00	0,00	153,51-
0,00						0,00
423000001248	0	31.12.2003	MONITOR DELL 17" (15.9 VIS) VALUE	EUR		
153,51		0,00	0,00	0,00	0,00	153,51
153,51-		0,00	0,00	0,00	0,00	153,51-
0,00						0,00

Empresa 3011 Divisão Itemdebalanço 11231 ContadobalançoCAP 4231000000 Classeimob. 04231100

Imobilizado	Sbn°	Dt.incorp.	Denominação do imobilizado	Moeda	Subven.invest.	CAP atuais
CAP InícEx	Dt.incorp.	Aquis.	Baixa	Transfer.	Incorp.post.	Depr.acumulada
Dep.InícEx	Deprec.do ano	Baixa dep.	Transf.depr.	IncorpPostDepr	Reavals.ativo	ValCon.atual
ValContIníExer						
423000001249	0	31.12.2003	MONITOR DELL 17" (15.9 VIS) VALUE	EUR		
153,51		0,00	0,00	0,00	0,00	153,51
153,51-		0,00	0,00	0,00	0,00	153,51-
0,00						0,00
423000001250	0	31.12.2003	MONITOR DELL 17" (15.9 VIS) VALUE	EUR		
153,51		0,00	0,00	0,00	0,00	153,51
153,51-		0,00	0,00	0,00	0,00	153,51-
0,00						0,00
423000001251	0	31.12.2003	MONITOR DELL 17" (15.9 VIS) VALUE	EUR		
153,51		0,00	0,00	0,00	0,00	153,51
153,51-		0,00	0,00	0,00	0,00	153,51-
0,00						0,00
423000001252	0	31.12.2003	MONITOR DELL 17" (15.9 VIS) VALUE	EUR		
153,51		0,00	0,00	0,00	0,00	153,51
153,51-		0,00	0,00	0,00	0,00	153,51-
0,00						0,00
423000001253	0	31.12.2003	MONITOR DELL 17" (15.9 VIS) VALUE	EUR		
153,51		0,00	0,00	0,00	0,00	153,51
153,51-		0,00	0,00	0,00	0,00	153,51-
0,00						0,00
423000001254	0	31.12.2003	MONITOR DELL 17" (15.9 VIS) VALUE	EUR		
153,51		0,00	0,00	0,00	0,00	153,51
153,51-		0,00	0,00	0,00	0,00	153,51-
0,00						0,00
423000001255	0	31.12.2003	TECLADO 102 TECLAS	EUR		
37,41		0,00	0,00	0,00	0,00	37,41
37,41-		0,00	0,00	0,00	0,00	37,41-
0,00						0,00
423000001256	0	31.12.2003	TECLADO 102 TECLAS	EUR		
37,41		0,00	0,00	0,00	0,00	37,41
37,41-		0,00	0,00	0,00	0,00	37,41-
0,00						0,00
423000001257	0	31.12.2003	TECLADO 102 TECLAS	EUR		
37,41		0,00	0,00	0,00	0,00	37,41
37,41-		0,00	0,00	0,00	0,00	37,41-
0,00						0,00
423000001258	0	31.12.2003	TECLADO 102 TECLAS	EUR		
37,41		0,00	0,00	0,00	0,00	37,41
37,41-		0,00	0,00	0,00	0,00	37,41-
0,00						0,00
423000001259	0	31.12.2003	TECLADO 102 TECLAS	EUR		
37,41		0,00	0,00	0,00	0,00	37,41
37,41-		0,00	0,00	0,00	0,00	37,41-
0,00						0,00
423000001260	0	31.12.2003	TECLADO 102 TECLAS	EUR		
37,41		0,00	0,00	0,00	0,00	37,41
37,41-		0,00	0,00	0,00	0,00	37,41-
0,00						0,00
423000001261	0	31.12.2003	TECLADO 102 TECLAS	EUR		
37,41		0,00	0,00	0,00	0,00	37,41
37,41-		0,00	0,00	0,00	0,00	37,41-
0,00						0,00



Empresa 3011 Divisão Itemdebalanço 11231 ContadobalançoCAP 4231000000 Classeimob. 04231100

Imobilizado	Sbn°	Dt.incorp.	Denominação do imobilizado	Moeda	Subven.invest.	CAP atuais
CAP InícEx	Dt.incorp.	Aquis.	Baixa	Transfer.	Incorp.post.	Depr.acumulada
Dep.InícEx	Deprec.do ano	Baixa dep.	Transfer.	IncorpPost	Reavals.ativo	ValCon.atual
ValContIníExer				Transf.depr.		
423000001275	0	31.12.2003	TECLADO 102 TECLAS	EUR		
37,41		0,00	0,00	0,00	0,00	37,41
37,41-		0,00	0,00	0,00	0,00	37,41-
0,00						0,00
423000001276	0	31.12.2003	TECLADO 102 TECLAS	EUR		
37,41		0,00	0,00	0,00	0,00	37,41
37,41-		0,00	0,00	0,00	0,00	37,41-
0,00						0,00
423000001277	0	31.12.2003	TECLADO 102 TECLAS	EUR		
37,41		0,00	0,00	0,00	0,00	37,41
37,41-		0,00	0,00	0,00	0,00	37,41-
0,00						0,00
423000001278	0	31.12.2003	TECLADO 102 TECLAS	EUR		
37,41		0,00	0,00	0,00	0,00	37,41
37,41-		0,00	0,00	0,00	0,00	37,41-
0,00						0,00
423000001279	0	31.12.2003	TECLADO 102 TECLAS	EUR		
37,41		0,00	0,00	0,00	0,00	37,41
37,41-		0,00	0,00	0,00	0,00	37,41-
0,00						0,00
423000001280	0	31.12.2003	TECLADO 102 TECLAS	EUR		
37,41		0,00	0,00	0,00	0,00	37,41
37,41-		0,00	0,00	0,00	0,00	37,41-
0,00						0,00
423000001281	0	31.12.2003	TECLADO 102 TECLAS	EUR		
37,41		0,00	0,00	0,00	0,00	37,41
37,41-		0,00	0,00	0,00	0,00	37,41-
0,00						0,00
423000001282	0	31.12.2003	TECLADO 102 TECLAS	EUR		
37,41		0,00	0,00	0,00	0,00	37,41
37,41-		0,00	0,00	0,00	0,00	37,41-
0,00						0,00
423000001283	0	31.12.2003	TECLADO 102 TECLAS	EUR		
37,41		0,00	0,00	0,00	0,00	37,41
37,41-		0,00	0,00	0,00	0,00	37,41-
0,00						0,00
423000001284	0	31.12.2003	TECLADO 102 TECLAS	EUR		
37,41		0,00	0,00	0,00	0,00	37,41
37,41-		0,00	0,00	0,00	0,00	37,41-
0,00						0,00
423000001285	0	31.12.2003	TECLADO 102 TECLAS	EUR		
37,41		0,00	0,00	0,00	0,00	37,41
37,41-		0,00	0,00	0,00	0,00	37,41-
0,00						0,00
423000001286	0	31.12.2003	TECLADO 102 TECLAS	EUR		
37,41		0,00	0,00	0,00	0,00	37,41
37,41-		0,00	0,00	0,00	0,00	37,41-
0,00						0,00
423000001287	0	31.12.2003	TECLADO 102 TECLAS	EUR		
37,41		0,00	0,00	0,00	0,00	37,41
37,41-		0,00	0,00	0,00	0,00	37,41-
0,00						0,00

Empresa 3011 Divisão Itemdebalanço 11231 ContadobalançoCAP 4231000000 Classeimob. 04231100

Imobilizado CAP	Sbn° InícEx Dep.InícEx ValContIníExer	Dt.incorp. Deprec.do ano	Denominação do imobilizado Aquis. Baixa dep.	Moeda	Transfer. Incorp.post. Transf.depr. IncorpPostDepr	Subven.invest. Reavals.ativo	CAP atuais Deprec.acumulada ValCon.atual
423000001288	0	31.12.2003	TECLADO 102 TECLAS	EUR			
	37,41				0,00	0,00	37,41
	37,41-				0,00	0,00	37,41-
	0,00						0,00
423000001289	0	31.12.2003	TECLADO 102 TECLAS	EUR			
	37,41				0,00	0,00	37,41
	37,41-				0,00	0,00	37,41-
	0,00						0,00
423000001290	0	31.12.2003	TECLADO 102 TECLAS	EUR			
	37,41				0,00	0,00	37,41
	37,41-				0,00	0,00	37,41-
	0,00						0,00
423000001291	0	31.12.2003	TECLADO 102 TECLAS	EUR			
	37,41				0,00	0,00	37,41
	37,41-				0,00	0,00	37,41-
	0,00						0,00
423000001292	0	31.12.2003	TECLADO 102 TECLAS	EUR			
	37,41				0,00	0,00	37,41
	37,41-				0,00	0,00	37,41-
	0,00						0,00
423000001293	0	31.12.2003	TECLADO 102 TECLAS	EUR			
	37,41				0,00	0,00	37,41
	37,41-				0,00	0,00	37,41-
	0,00						0,00
423000001294	0	31.12.2003	TECLADO 102 TECLAS	EUR			
	37,41				0,00	0,00	37,41
	37,41-				0,00	0,00	37,41-
	0,00						0,00
423000001295	0	31.12.2003	TECLADO 102 TECLAS	EUR			
	37,41				0,00	0,00	37,41
	37,41-				0,00	0,00	37,41-
	0,00						0,00
423000001296	0	31.12.2003	TECLADO 102 TECLAS	EUR			
	37,41				0,00	0,00	37,41
	37,41-				0,00	0,00	37,41-
	0,00						0,00
423000001297	0	31.12.2003	TECLADO 102 TECLAS	EUR			
	37,41				0,00	0,00	37,41
	37,41-				0,00	0,00	37,41-
	0,00						0,00
423000001298	0	31.12.2003	TECLADO 102 TECLAS	EUR			
	37,41				0,00	0,00	37,41
	37,41-				0,00	0,00	37,41-
	0,00						0,00
423000001299	0	31.12.2003	TECLADO 102 TECLAS	EUR			
	37,41				0,00	0,00	37,41
	37,41-				0,00	0,00	37,41-
	0,00						0,00
423000001300	0	31.12.2003	TECLADO 102 TECLAS	EUR			
	37,41				0,00	0,00	37,41
	37,41-				0,00	0,00	37,41-
	0,00						0,00

Empresa 3011 Divisão Itemdebalanço 11231 ContadobalançoCAP 4231000000 Classeimob. 04231100

Imobilizado	Sbn°	Dt.incorp.	Denominação do imobilizado	Moeda	Subven.invest.	CAP atuais
CAP InícEx	Dt.incorp.	Aquis.	Baixa	Transfer.	Incorp.post.	Depr.acumulada
Dep.InícEx	Deprec.do ano	Baixa dep.	Transf.depr.	IncorpPostDepr	Reavals.ativo	ValCon.atual
ValContIníExer						
423000001301	0	31.12.2003	TECLADO 102 TECLAS	EUR		
37,41		0,00	0,00	0,00	0,00	37,41
37,41-		0,00	0,00	0,00	0,00	37,41-
0,00						0,00
423000001302	0	31.12.2003	TECLADO 102 TECLAS	EUR		
37,41		0,00	0,00	0,00	0,00	37,41
37,41-		0,00	0,00	0,00	0,00	37,41-
0,00						0,00
423000001303	0	31.12.2003	TECLADO 102 TECLAS	EUR		
37,41		0,00	0,00	0,00	0,00	37,41
37,41-		0,00	0,00	0,00	0,00	37,41-
0,00						0,00
423000001304	0	31.12.2003	TECLADO 102 TECLAS	EUR		
37,41		0,00	0,00	0,00	0,00	37,41
37,41-		0,00	0,00	0,00	0,00	37,41-
0,00						0,00
423000001305	0	31.12.2003	TECLADO 102 TECLAS	EUR		
37,41		0,00	0,00	0,00	0,00	37,41
37,41-		0,00	0,00	0,00	0,00	37,41-
0,00						0,00
423000001306	0	31.12.2003	TECLADO 102 TECLAS	EUR		
37,41		0,00	0,00	0,00	0,00	37,41
37,41-		0,00	0,00	0,00	0,00	37,41-
0,00						0,00
423000001307	0	31.12.2003	TECLADO 102 TECLAS	EUR		
37,41		0,00	0,00	0,00	0,00	37,41
37,41-		0,00	0,00	0,00	0,00	37,41-
0,00						0,00
423000001308	0	31.12.2003	TECLADO 102 TECLAS	EUR		
37,41		0,00	0,00	0,00	0,00	37,41
37,41-		0,00	0,00	0,00	0,00	37,41-
0,00						0,00
423000001309	0	31.12.2003	TECLADO 102 TECLAS	EUR		
37,41		0,00	0,00	0,00	0,00	37,41
37,41-		0,00	0,00	0,00	0,00	37,41-
0,00						0,00
423000001310	0	31.12.2003	TECLADO 102 TECLAS	EUR		
37,41		0,00	0,00	0,00	0,00	37,41
37,41-		0,00	0,00	0,00	0,00	37,41-
0,00						0,00
423000001311	0	31.12.2003	TECLADO 102 TECLAS	EUR		
37,41		0,00	0,00	0,00	0,00	37,41
37,41-		0,00	0,00	0,00	0,00	37,41-
0,00						0,00
423000001312	0	31.12.2003	TECLADO 102 TECLAS	EUR		
37,41		0,00	0,00	0,00	0,00	37,41
37,41-		0,00	0,00	0,00	0,00	37,41-
0,00						0,00
423000001313	0	31.12.2003	TECLADO 102 TECLAS	EUR		
37,41		0,00	0,00	0,00	0,00	37,41
37,41-		0,00	0,00	0,00	0,00	37,41-
0,00						0,00







Empresa 3011 Divisão Itemdebalanço 11231 ContadobalançoCAP 4231000000 Classeimob. 04231100

Imobilizado CAP Dep.ValCont	Sbn° InícEx InícEx	Dt.incorp. Deprec.do ano	Denominação do imobilizado Aquis. Baixa dep.	Moeda	Transfer. Incorp.post. Transf.depr. IncorpPostDepr	Subven.invest. Reavals.ativo	CAP atuais Depr.acumulada ValCon.atual
423000001537	0	24.04.2002	LICENÇAS SOFTWARE DE APLICAÇÃO	EUR			
	233,44				0,00	0,00	233,44
	233,44-				0,00	0,00	233,44-
	0,00						0,00
423000001539	0	24.04.2002	LICENÇAS SOFTWARE DE APLICACÃO	EUR			
	233,44				0,00	0,00	233,44
	233,44-				0,00	0,00	233,44-
	0,00						0,00
423000001541	0	24.04.2002	LICENÇAS SOFTWARE DE APLICAÇÃO	EUR			
	233,44				0,00	0,00	233,44
	233,44-				0,00	0,00	233,44-
	0,00						0,00
423000001542	0	24.04.2002	LICENÇAS SOFTWARE DE APLICACÃO	EUR			
	233,44				0,00	0,00	233,44
	233,44-				0,00	0,00	233,44-
	0,00						0,00
423000001544	0	24.04.2002	LICENÇAS SOFTWARE DE APLICACÃO	EUR			
	233,44				0,00	0,00	233,44
	233,44-				0,00	0,00	233,44-
	0,00						0,00
423000001545	0	24.04.2002	LICENÇAS SOFTWARE DE APLICACÃO	EUR			
	233,44				0,00	0,00	233,44
	233,44-				0,00	0,00	233,44-
	0,00						0,00
423000001546	0	24.04.2002	LICENÇAS SOFTWARE DE APLICACÃO	EUR			
	233,44				0,00	0,00	233,44
	233,44-				0,00	0,00	233,44-
	0,00						0,00
423000001547	0	24.04.2002	LICENÇAS ADICIONAIS DE SOFTWARE DE APLICACÃO	EUR			
	166,33				0,00	0,00	166,33
	166,33-				0,00	0,00	166,33-
	0,00						0,00
423000001548	0	24.04.2002	LICENÇAS ADICIONAIS DE SOFTWARE DE APLICACÃO	EUR			
	166,33				0,00	0,00	166,33
	166,33-				0,00	0,00	166,33-
	0,00						0,00
423000001549	0	24.04.2002	LICENÇAS ADICIONAIS DE SOFTWARE DE APLICACÃO	EUR			
	166,33				0,00	0,00	166,33
	166,33-				0,00	0,00	166,33-
	0,00						0,00
423000001550	0	24.04.2002	LICENÇAS ADICIONAIS DE SOFTWARE DE APLICACÃO	EUR			
	166,33				0,00	0,00	166,33
	166,33-				0,00	0,00	166,33-
	0,00						0,00
423000001553	0	24.04.2002	LICENÇAS ADICIONAIS DE SOFTWARE DE APLICACÃO	EUR			
	166,33				0,00	0,00	166,33
	166,33-				0,00	0,00	166,33-
	0,00						0,00
423000001554	0	24.04.2002	LICENÇAS ADICIONAIS DE SOFTWARE DE APLICACÃO	EUR			
	166,33				0,00	0,00	166,33
	166,33-				0,00	0,00	166,33-
	0,00						0,00

Empresa 3011 Divisão Itemdebalanço 11231 ContadobalançoCAP 4231000000 Classeimob. 04231100

Imobilizado	Sbn°	Dt.incorp.	Denominação do imobilizado	Moeda	Subven.invest.	CAP atuais
CAP InícEx	Dt.incorp.	Aquis.	Baixa	Transfer.	Incorp.post.	Depr.acumulada
Dep.InícEx	Deprec.do ano	Baixa dep.	Transf.depr.	IncorpPostDepr	Reavals.ativo	ValCon.atual
ValContIniExer						
423000001555	0	24.04.2002	LICENÇAS ADICIONAIS DE SOFTWARE DE APLICAÇÃO	EUR		
166,33		0,00	0,00	0,00	0,00	166,33
166,33-		0,00	0,00	0,00	0,00	166,33-
0,00						0,00
423000001556	0	24.04.2002	LICENÇAS ADICIONAIS DE SOFTWARE DE APLICAÇÃO	EUR		
166,33		0,00	0,00	0,00	0,00	166,33
166,33-		0,00	0,00	0,00	0,00	166,33-
0,00						0,00
423000001557	0	24.04.2002	LICENÇAS ADICIONAIS DE SOFTWARE DE APLICAÇÃO	EUR		
166,33		0,00	0,00	0,00	0,00	166,33
166,33-		0,00	0,00	0,00	0,00	166,33-
0,00						0,00
423000001558	0	24.04.2002	LICENÇAS ADICIONAIS DE SOFTWARE DE APLICAÇÃO	EUR		
166,33		0,00	0,00	0,00	0,00	166,33
166,33-		0,00	0,00	0,00	0,00	166,33-
0,00						0,00
423000001560	0	24.04.2002	LICENÇAS ADICIONAIS DE SOFTWARE DE APLICAÇÃO	EUR		
166,33		0,00	0,00	0,00	0,00	166,33
166,33-		0,00	0,00	0,00	0,00	166,33-
0,00						0,00
423000001561	0	24.04.2002	LICENÇAS ADICIONAIS DE SOFTWARE DE APLICAÇÃO	EUR		
166,33		0,00	0,00	0,00	0,00	166,33
166,33-		0,00	0,00	0,00	0,00	166,33-
0,00						0,00
423000001562	0	24.04.2002	LICENÇAS ADICIONAIS DE SOFTWARE DE APLICAÇÃO	EUR		
166,33		0,00	0,00	0,00	0,00	166,33
166,33-		0,00	0,00	0,00	0,00	166,33-
0,00						0,00
423000001564	0	24.04.2002	LICENÇAS ADICIONAIS DE SOFTWARE DE APLICAÇÃO	EUR		
166,33		0,00	0,00	0,00	0,00	166,33
166,33-		0,00	0,00	0,00	0,00	166,33-
0,00						0,00
423000001565	0	24.04.2002	LICENÇAS ADICIONAIS DE SOFTWARE DE APLICAÇÃO	EUR		
166,33		0,00	0,00	0,00	0,00	166,33
166,33-		0,00	0,00	0,00	0,00	166,33-
0,00						0,00
423000001567	0	24.04.2002	LICENÇAS ADICIONAIS DE SOFTWARE DE APLICAÇÃO	EUR		
166,33		0,00	0,00	0,00	0,00	166,33
166,33-		0,00	0,00	0,00	0,00	166,33-
0,00						0,00
423000001568	0	24.04.2002	LICENÇAS ADICIONAIS DE SOFTWARE DE APLICAÇÃO	EUR		
166,33		0,00	0,00	0,00	0,00	166,33
166,33-		0,00	0,00	0,00	0,00	166,33-
0,00						0,00
423000001570	0	24.04.2002	LICENÇAS ADICIONAIS DE SOFTWARE DE APLICAÇÃO	EUR		
166,33		0,00	0,00	0,00	0,00	166,33
166,33-		0,00	0,00	0,00	0,00	166,33-
0,00						0,00
423000001571	0	24.04.2002	LICENÇAS ADICIONAIS DE SOFTWARE DE APLICAÇÃO	EUR		
166,33		0,00	0,00	0,00	0,00	166,33
166,33-		0,00	0,00	0,00	0,00	166,33-
0,00						0,00

Empresa 3011 Divisão Itemdebalanço 11231 ContadobalançoCAP 4231000000 Classeimob. 04231100

Imobilizado	Sbn°	Dt.incorp.	Denominação do imobilizado	Moeda	Subven.invest.	CAP atuais
CAP InícEx	Dt.incorp.	Aquis.	Baixa	Transfer.	Incorp.post.	Depr.acumulada
Dep.InícEx	Deprec.do ano	Baixa dep.	Transf.depr.	IncorpPostDepr	Reavals.ativo	ValCon.atual
ValContIniExer						
423000001573	0	24.04.2002	LICENÇAS ADICIONAIS DE SOFTWARE DE APLICAÇÃO	EUR		
166,33		0,00	0,00	0,00	0,00	166,33
166,33-		0,00	0,00	0,00	0,00	166,33-
0,00						0,00
423000001574	0	24.04.2002	LICENÇAS ADICIONAIS DE SOFTWARE DE APLICAÇÃO	EUR		
166,33		0,00	0,00	0,00	0,00	166,33
166,33-		0,00	0,00	0,00	0,00	166,33-
0,00						0,00
423000001576	0	24.04.2002	LICENÇAS ADICIONAIS DE SOFTWARE DE APLICAÇÃO	EUR		
166,33		0,00	0,00	0,00	0,00	166,33
166,33-		0,00	0,00	0,00	0,00	166,33-
0,00						0,00
423000001579	0	24.04.2002	LICENÇAS ADICIONAIS DE SOFTWARE DE APLICAÇÃO	EUR		
166,33		0,00	0,00	0,00	0,00	166,33
166,33-		0,00	0,00	0,00	0,00	166,33-
0,00						0,00
423000001581	0	24.04.2002	LICENÇAS ADICIONAIS DE SOFTWARE DE APLICAÇÃO	EUR		
166,33		0,00	0,00	0,00	0,00	166,33
166,33-		0,00	0,00	0,00	0,00	166,33-
0,00						0,00
423000001582	0	24.04.2002	LICENÇAS ADICIONAIS DE SOFTWARE DE APLICAÇÃO	EUR		
166,33		0,00	0,00	0,00	0,00	166,33
166,33-		0,00	0,00	0,00	0,00	166,33-
0,00						0,00
423000001583	0	24.04.2002	LICENÇAS ADICIONAIS DE SOFTWARE DE APLICAÇÃO	EUR		
166,33		0,00	0,00	0,00	0,00	166,33
166,33-		0,00	0,00	0,00	0,00	166,33-
0,00						0,00
423000001585	0	24.04.2002	LICENÇAS ADICIONAIS DE SOFTWARE DE APLICAÇÃO	EUR		
166,33		0,00	0,00	0,00	0,00	166,33
166,33-		0,00	0,00	0,00	0,00	166,33-
0,00						0,00
423000001586	0	24.04.2002	LICENÇAS ADICIONAIS DE SOFTWARE DE APLICAÇÃO	EUR		
166,33		0,00	0,00	0,00	0,00	166,33
166,33-		0,00	0,00	0,00	0,00	166,33-
0,00						0,00
423000001587	0	24.04.2002	LICENÇAS ADICIONAIS DE SOFTWARE DE APLICAÇÃO	EUR		
166,33		0,00	0,00	0,00	0,00	166,33
166,33-		0,00	0,00	0,00	0,00	166,33-
0,00						0,00
423000001588	0	24.04.2002	LICENÇAS ADICIONAIS DE SOFTWARE DE APLICAÇÃO	EUR		
166,33		0,00	0,00	0,00	0,00	166,33
166,33-		0,00	0,00	0,00	0,00	166,33-
0,00						0,00
423000001591	0	24.04.2002	LICENÇAS ADICIONAIS DE SOFTWARE DE APLICAÇÃO	EUR		
166,33		0,00	0,00	0,00	0,00	166,33
166,33-		0,00	0,00	0,00	0,00	166,33-
0,00						0,00
423000001593	0	24.04.2002	LICENÇAS ADICIONAIS DE SOFTWARE DE APLICAÇÃO	EUR		
166,33		0,00	0,00	0,00	0,00	166,33
166,33-		0,00	0,00	0,00	0,00	166,33-
0,00						0,00

Empresa 3011 Divisão Itemdebalanço 11231 ContadobalançoCAP 4231000000 Classeimob. 04231100

Imobilizado	Sbn°	Dt.incorp.	Denominação do imobilizado	Moeda	Subven.invest.	CAP atuais
CAP InícEx	Deprec.do ano	Aquis.	Baixa	Transfer.	Incorp.post.	Depr.acumulada
Dep.InícEx	Deprec.do ano	Baixa dep.	Transfer.	IncorpPost	Reavals.ativo	ValCon.atual
ValContIniExer				Transf.depr.		
423000001594	0	24.04.2002	LICENÇAS ADICIONAIS DE SOFTWARE DE APLICAÇÃO	EUR		
166,33	0,00	0,00	0,00	0,00	0,00	166,33
166,33-	0,00	0,00	0,00	0,00	0,00	166,33-
0,00						0,00
423000001595	0	24.04.2002	LICENÇAS ADICIONAIS DE SOFTWARE DE APLICAÇÃO	EUR		
166,33	0,00	0,00	0,00	0,00	0,00	166,33
166,33-	0,00	0,00	0,00	0,00	0,00	166,33-
0,00						0,00
423000001597	0	24.04.2002	LICENÇAS ADICIONAIS DE SOFTWARE DE APLICAÇÃO	EUR		
166,33	0,00	0,00	0,00	0,00	0,00	166,33
166,33-	0,00	0,00	0,00	0,00	0,00	166,33-
0,00						0,00
423000001598	0	24.04.2002	LICENÇAS ADICIONAIS DE SOFTWARE DE APLICAÇÃO	EUR		
166,33	0,00	0,00	0,00	0,00	0,00	166,33
166,33-	0,00	0,00	0,00	0,00	0,00	166,33-
0,00						0,00
423000001601	0	24.04.2002	LICENÇAS ADICIONAIS DE SOFTWARE DE APLICAÇÃO	EUR		
166,33	0,00	0,00	0,00	0,00	0,00	166,33
166,33-	0,00	0,00	0,00	0,00	0,00	166,33-
0,00						0,00
423000001603	0	24.04.2002	LICENÇAS ADICIONAIS DE SOFTWARE DE APLICAÇÃO	EUR		
166,33	0,00	0,00	0,00	0,00	0,00	166,33
166,33-	0,00	0,00	0,00	0,00	0,00	166,33-
0,00						0,00
423000001605	0	24.04.2002	LICENÇAS ADICIONAIS DE SOFTWARE DE APLICAÇÃO	EUR		
166,33	0,00	0,00	0,00	0,00	0,00	166,33
166,33-	0,00	0,00	0,00	0,00	0,00	166,33-
0,00						0,00
423000001606	0	24.04.2002	LICENÇAS ADICIONAIS DE SOFTWARE DE APLICAÇÃO	EUR		
166,33	0,00	0,00	0,00	0,00	0,00	166,33
166,33-	0,00	0,00	0,00	0,00	0,00	166,33-
0,00						0,00
423000001608	0	24.04.2002	LICENÇAS ADICIONAIS SOFTWARE DE APLICAÇÃO	EUR		
194,04	0,00	0,00	0,00	0,00	0,00	194,04
194,04-	0,00	0,00	0,00	0,00	0,00	194,04-
0,00						0,00
423000001610	0	24.04.2002	LICENÇAS ADICIONAIS SOFTWARE DE APLICAÇÃO	EUR		
194,04	0,00	0,00	0,00	0,00	0,00	194,04
194,04-	0,00	0,00	0,00	0,00	0,00	194,04-
0,00						0,00
423000001612	0	24.04.2002	LICENÇAS ADICIONAIS SOFTWARE DE APLICAÇÃO	EUR		
194,04	0,00	0,00	0,00	0,00	0,00	194,04
194,04-	0,00	0,00	0,00	0,00	0,00	194,04-
0,00						0,00
423000001615	0	24.04.2002	LICENÇAS ADICIONAIS SOFTWARE DE APLICAÇÃO	EUR		
194,04	0,00	0,00	0,00	0,00	0,00	194,04
194,04-	0,00	0,00	0,00	0,00	0,00	194,04-
0,00						0,00
423000001618	0	24.04.2002	LICENÇAS ADICIONAIS SOFTWARE DE APLICAÇÃO	EUR		
194,04	0,00	0,00	0,00	0,00	0,00	194,04
194,04-	0,00	0,00	0,00	0,00	0,00	194,04-
0,00						0,00



Empresa 3011 Divisão Itemdebalanço 11231 ContadobalançoCAP 4231000000 Classeimob. 04231100

Imobilizado	Sbn°	Dt.incorp.	Denominação do imobilizado	Moeda	Subven.invest.	CAP atuais
CAP InícEx	Dep.InícEx	Deprec.do ano	Aquis. Baixa	Transfer. Transf.depr.	Incorp.post. IncorpPostDepr	Depr.acumulada ValCon.atual
ValContIníExer			Baixa dep.		Reavals.ativo	
423000002264	0	21.07.2003	TECLADOS PS/2	EUR		
16,95		0,00	0,00	0,00	0,00	16,95
16,95-		0,00	0,00	0,00	0,00	16,95-
0,00						0,00
423000002265	0	21.07.2003	TECLADOS PS/2	EUR		
16,95		0,00	0,00	0,00	0,00	16,95
16,95-		0,00	0,00	0,00	0,00	16,95-
0,00						0,00
423000002266	0	21.07.2003	TECLADOS PS/2	EUR		
16,95		0,00	0,00	0,00	0,00	16,95
16,95-		0,00	0,00	0,00	0,00	16,95-
0,00						0,00
423000002267	0	21.07.2003	TECLADOS PS/2	EUR		
16,95		0,00	0,00	0,00	0,00	16,95
16,95-		0,00	0,00	0,00	0,00	16,95-
0,00						0,00
423000002268	0	21.07.2003	TECLADOS PS/2	EUR		
16,95		0,00	0,00	0,00	0,00	16,95
16,95-		0,00	0,00	0,00	0,00	16,95-
0,00						0,00
423000002269	0	21.07.2003	TECLADOS PS/2	EUR		
16,95		0,00	0,00	0,00	0,00	16,95
16,95-		0,00	0,00	0,00	0,00	16,95-
0,00						0,00
423000002270	0	21.07.2003	TECLADOS PS/2	EUR		
16,95		0,00	0,00	0,00	0,00	16,95
16,95-		0,00	0,00	0,00	0,00	16,95-
0,00						0,00
423000002271	0	21.07.2003	TECLADOS PS/2	EUR		
16,95		0,00	0,00	0,00	0,00	16,95
16,95-		0,00	0,00	0,00	0,00	16,95-
0,00						0,00
423000002272	0	21.07.2003	TECLADOS PS/2	EUR		
16,95		0,00	0,00	0,00	0,00	16,95
16,95-		0,00	0,00	0,00	0,00	16,95-
0,00						0,00
423000002273	0	21.07.2003	TECLADOS PS/2	EUR		
16,95		0,00	0,00	0,00	0,00	16,95
16,95-		0,00	0,00	0,00	0,00	16,95-
0,00						0,00
423000002274	0	21.07.2003	TECLADOS PS/2	EUR		
16,95		0,00	0,00	0,00	0,00	16,95
16,95-		0,00	0,00	0,00	0,00	16,95-
0,00						0,00
423000002276	0	31.07.2003	CONTROLADORA SCSI 2904 KIT	EUR		
112,89		0,00	0,00	0,00	0,00	112,89
112,89-		0,00	0,00	0,00	0,00	112,89-
0,00						0,00
423000002278	0	18.12.2003	TECLADOS PS/2	EUR		
13,56		0,00	0,00	0,00	0,00	13,56
13,56-		0,00	0,00	0,00	0,00	13,56-
0,00						0,00

Empresa 3011 Divisão Itemdebalanço 11231 ContadobalançoCAP 4231000000 Classeimob. 04231100

Imobilizado	Sbn°	Dt.incorp.	Denominação do imobilizado	Moeda	Subven.invest.	CAP atuais
CAP InícEx	Dt.incorp.	Aquis.	Baixa	Transfer.	Incorp.post.	Depr.acumulada
Dep.InícEx	Deprec.do ano	Baixa dep.	Transfer.	IncorpPost	Reavals.ativo	ValCon.atual
ValContIniExer				Transf.depr.		
423000002279	0	18.12.2003	TECLADOS PS/2	EUR		
13,56		0,00	0,00	0,00	0,00	13,56
13,56-		0,00	0,00	0,00	0,00	13,56-
0,00						0,00
423000002280	0	18.12.2003	TECLADOS PS/2	EUR		
13,56		0,00	0,00	0,00	0,00	13,56
13,56-		0,00	0,00	0,00	0,00	13,56-
0,00						0,00
423000002281	0	18.12.2003	TECLADOS PS/2	EUR		
13,56		0,00	0,00	0,00	0,00	13,56
13,56-		0,00	0,00	0,00	0,00	13,56-
0,00						0,00
423000002282	0	18.12.2003	TECLADOS PS/2	EUR		
13,56		0,00	0,00	0,00	0,00	13,56
13,56-		0,00	0,00	0,00	0,00	13,56-
0,00						0,00
423000002283	0	18.12.2003	TECLADOS PS/2	EUR		
13,56		0,00	0,00	0,00	0,00	13,56
13,56-		0,00	0,00	0,00	0,00	13,56-
0,00						0,00
423000002284	0	18.12.2003	TECLADOS PS/2	EUR		
13,56		0,00	0,00	0,00	0,00	13,56
13,56-		0,00	0,00	0,00	0,00	13,56-
0,00						0,00
423000002285	0	18.12.2003	TECLADOS PS/2	EUR		
13,56		0,00	0,00	0,00	0,00	13,56
13,56-		0,00	0,00	0,00	0,00	13,56-
0,00						0,00
423000002286	0	18.12.2003	TECLADOS PS/2	EUR		
13,56		0,00	0,00	0,00	0,00	13,56
13,56-		0,00	0,00	0,00	0,00	13,56-
0,00						0,00
423000002287	0	18.12.2003	TECLADOS PS/2	EUR		
13,56		0,00	0,00	0,00	0,00	13,56
13,56-		0,00	0,00	0,00	0,00	13,56-
0,00						0,00
423000002288	0	18.12.2003	TECLADOS PS/2	EUR		
13,56		0,00	0,00	0,00	0,00	13,56
13,56-		0,00	0,00	0,00	0,00	13,56-
0,00						0,00
423000002289	0	18.12.2003	TECLADOS PS/2	EUR		
13,56		0,00	0,00	0,00	0,00	13,56
13,56-		0,00	0,00	0,00	0,00	13,56-
0,00						0,00
423000002290	0	18.12.2003	TECLADOS PS/2	EUR		
13,56		0,00	0,00	0,00	0,00	13,56
13,56-		0,00	0,00	0,00	0,00	13,56-
0,00						0,00
423000002291	0	18.12.2003	TECLADOS PS/2	EUR		
13,56		0,00	0,00	0,00	0,00	13,56
13,56-		0,00	0,00	0,00	0,00	13,56-
0,00						0,00



Empresa 3011 Divisão Itemdebalanço 11231 ContadobalançoCAP 4231000000 Classeimob. 04231100

Imobilizado CAP	Sbn° InícEx Dep.InícEx ValContIniEx	Dt.incorp. Deprec.do ano	Denominação do imobilizado Aquis. Baixa dep.	Moeda	Transfer. Incorp.post. Transf.depr. IncorpPostDepr	Subven.invest. Reavals.ativo	CAP atuais Depr.acumulada ValCon.atual
423000002292	0	18.12.2003	TECLADOS PS/2	EUR			
	13,56		0,00	0,00	0,00	0,00	13,56
	13,56-		0,00	0,00	0,00	0,00	13,56-
	0,00						0,00
423000002293	0	18.12.2003	TECLADOS PS/2	EUR			
	13,56		0,00	0,00	0,00	0,00	13,56
	13,56-		0,00	0,00	0,00	0,00	13,56-
	0,00						0,00
423000002294	0	18.12.2003	TECLADOS PS/2	EUR			
	13,56		0,00	0,00	0,00	0,00	13,56
	13,56-		0,00	0,00	0,00	0,00	13,56-
	0,00						0,00
423000002295	0	18.12.2003	TECLADOS PS/2	EUR			
	13,56		0,00	0,00	0,00	0,00	13,56
	13,56-		0,00	0,00	0,00	0,00	13,56-
	0,00						0,00
423000002296	0	18.12.2003	TECLADOS PS/2	EUR			
	13,56		0,00	0,00	0,00	0,00	13,56
	13,56-		0,00	0,00	0,00	0,00	13,56-
	0,00						0,00
423000002344	0	30.12.2003	MONITOR DIS COLOR SAMSUNG 17" FLAT SQ	EUR			
	142,48		0,00	0,00	0,00	0,00	142,48
	142,48-		0,00	0,00	0,00	0,00	142,48-
	0,00						0,00
423000002345	0	30.12.2003	MONITOR DIS COLOR SAMSUNG 17" FLAT SQ	EUR			
	142,48		0,00	0,00	0,00	0,00	142,48
	142,48-		0,00	0,00	0,00	0,00	142,48-
	0,00						0,00
423000002348	0	30.12.2003	MONITOR DIS COLOR SAMSUNG 17" FLAT SQ	EUR			
	142,48		0,00	0,00	0,00	0,00	142,48
	142,48-		0,00	0,00	0,00	0,00	142,48-
	0,00						0,00
423000002349	0	30.12.2003	MONITOR DIS COLOR SAMSUNG 17" FLAT SQ	EUR			
	142,48		0,00	0,00	0,00	0,00	142,48
	142,48-		0,00	0,00	0,00	0,00	142,48-
	0,00						0,00
423000002350	0	30.12.2003	MONITOR DIS COLOR SAMSUNG 17" FLAT SQ	EUR			
	142,48		0,00	0,00	0,00	0,00	142,48
	142,48-		0,00	0,00	0,00	0,00	142,48-
	0,00						0,00
423000002351	0	30.12.2003	MONITOR DIS COLOR SAMSUNG 17" FLAT SQ	EUR			
	142,48		0,00	0,00	0,00	0,00	142,48
	142,48-		0,00	0,00	0,00	0,00	142,48-
	0,00						0,00
423000002352	0	30.12.2003	MONITOR DIS COLOR SAMSUNG 17" FLAT SQ	EUR			
	142,48		0,00	0,00	0,00	0,00	142,48
	142,48-		0,00	0,00	0,00	0,00	142,48-
	0,00						0,00
423000002353	0	30.12.2003	MONITOR DIS COLOR SAMSUNG 17" FLAT SQ	EUR			
	142,48		0,00	0,00	0,00	0,00	142,48
	142,48-		0,00	0,00	0,00	0,00	142,48-
	0,00						0,00



Empresa 3011 Divisão Itemdebalanço 11231 ContadobalançoCAP 4231000000 Classeimob. 04231100

Imobilizado	Sbn°	Dt.incorp.	Denominação do imobilizado	Moeda	Subven.invest.	CAP atuais
CAP InícEx	Deprec.do ano	Aquis.	Baixa	Transfer.	Incorp.post.	Depr.acumulada
Dep.InícEx	Deprec.do ano	Baixa dep.	Transfer.	IncorpPostDepr	Reavals.ativo	ValCon.atual
ValContIníExer						
423000004380	0	25.08.2005	AO.MEM.256MB 133MHZ 16MX8	EUR		
80,00		0,00	0,00	0,00	0,00	80,00
80,00-		0,00	0,00	0,00	0,00	80,00-
0,00						0,00
423000004381	0	25.08.2005	AO.MEM.256MB 133MHZ 16MX8	EUR		
80,00		0,00	0,00	0,00	0,00	80,00
80,00-		0,00	0,00	0,00	0,00	80,00-
0,00						0,00
423000004382	0	25.08.2005	AO.MEM.256MB 133MHZ 16MX8	EUR		
80,00		0,00	0,00	0,00	0,00	80,00
80,00-		0,00	0,00	0,00	0,00	80,00-
0,00						0,00
423000004383	0	25.08.2005	AO.MEM.256MB 133MHZ 16MX8	EUR		
80,00		0,00	0,00	0,00	0,00	80,00
80,00-		0,00	0,00	0,00	0,00	80,00-
0,00						0,00
423000004384	0	25.08.2005	AO.MEM.256MB 133MHZ 16MX8	EUR		
80,00		0,00	0,00	0,00	0,00	80,00
80,00-		0,00	0,00	0,00	0,00	80,00-
0,00						0,00
423000004385	0	25.08.2005	AO.MEM.256MB 133MHZ 16MX8	EUR		
80,00		0,00	0,00	0,00	0,00	80,00
80,00-		0,00	0,00	0,00	0,00	80,00-
0,00						0,00
423000004386	0	25.08.2005	AO.MEM.256MB 133MHZ 16MX8	EUR		
80,00		0,00	0,00	0,00	0,00	80,00
80,00-		0,00	0,00	0,00	0,00	80,00-
0,00						0,00
423000004387	0	25.08.2005	AO.MEM.256MB 133MHZ 16MX8	EUR		
80,00		0,00	0,00	0,00	0,00	80,00
80,00-		0,00	0,00	0,00	0,00	80,00-
0,00						0,00
423000004388	0	25.08.2005	AO.MEM.256MB 133MHZ 16MX8	EUR		
80,00		0,00	0,00	0,00	0,00	80,00
80,00-		0,00	0,00	0,00	0,00	80,00-
0,00						0,00
423000004389	0	25.08.2005	AO.MEM.256MB 133MHZ 16MX8	EUR		
80,00		0,00	0,00	0,00	0,00	80,00
80,00-		0,00	0,00	0,00	0,00	80,00-
0,00						0,00
423000004390	0	25.08.2005	AO.MEM.256MB 133MHZ 16MX8	EUR		
80,00		0,00	0,00	0,00	0,00	80,00
80,00-		0,00	0,00	0,00	0,00	80,00-
0,00						0,00
423000004391	0	25.08.2005	AO.MEM.256MB 133MHZ 16MX8	EUR		
80,00		0,00	0,00	0,00	0,00	80,00
80,00-		0,00	0,00	0,00	0,00	80,00-
0,00						0,00
423000004392	0	25.08.2005	AO.MEM.256MB 133MHZ 16MX8	EUR		
80,00		0,00	0,00	0,00	0,00	80,00
80,00-		0,00	0,00	0,00	0,00	80,00-
0,00						0,00

Empresa 3011 Divisão Itemdebalanço 11231 ContadobalançoCAP 4231000000 Classeimob. 04231100

Imobilizado	Sbn°	Dt.incorp.	Denominação do imobilizado	Moeda	Subven.invest.	CAP atuais
CAP InícEx	Dt.incorp.	Aquis.	Baixa	Transfer.	Incorp.post.	Depr.acumulada
Dep.InícEx	Deprec.do ano	Baixa dep.	Transfer.	IncorpPost	Reavals.ativo	ValCon.atual
ValContIniExer				Transf.depr.		
423000004393	0	25.08.2005	AQ.MEM.256MB 133MHz 16MX8	EUR		
80,00		0,00	0,00	0,00	0,00	80,00
80,00-		0,00	0,00	0,00	0,00	80,00-
0,00						0,00
423000004394	0	25.08.2005	AQ.MEM.256MB 133MHz 16MX8	EUR		
80,00		0,00	0,00	0,00	0,00	80,00
80,00-		0,00	0,00	0,00	0,00	80,00-
0,00						0,00
423000004395	0	25.08.2005	AQ.MEM.256MB 133MHz 16MX8	EUR		
80,00		0,00	0,00	0,00	0,00	80,00
80,00-		0,00	0,00	0,00	0,00	80,00-
0,00						0,00
423000004396	0	25.08.2005	AQ.MEM.256MB 133MHz 16MX8	EUR		
80,00		0,00	0,00	0,00	0,00	80,00
80,00-		0,00	0,00	0,00	0,00	80,00-
0,00						0,00
423000004397	0	25.08.2005	AQ.MEM.256MB 133MHz 16MX8	EUR		
80,00		0,00	0,00	0,00	0,00	80,00
80,00-		0,00	0,00	0,00	0,00	80,00-
0,00						0,00
423000004398	0	25.08.2005	AQ.MEM.256MB 133MHz 16MX8	EUR		
80,00		0,00	0,00	0,00	0,00	80,00
80,00-		0,00	0,00	0,00	0,00	80,00-
0,00						0,00
423000004399	0	25.08.2005	AQ.MEM.256MB 133MHz 16MX8	EUR		
80,00		0,00	0,00	0,00	0,00	80,00
80,00-		0,00	0,00	0,00	0,00	80,00-
0,00						0,00
423000004400	0	25.08.2005	AQ.MEM.256MB 133MHz 16MX8	EUR		
80,00		0,00	0,00	0,00	0,00	80,00
80,00-		0,00	0,00	0,00	0,00	80,00-
0,00						0,00
423000004401	0	25.08.2005	AQ.MEM.256MB 133MHz 16MX8	EUR		
80,00		0,00	0,00	0,00	0,00	80,00
80,00-		0,00	0,00	0,00	0,00	80,00-
0,00						0,00
423000004402	0	25.08.2005	AQ.MEM.256MB 133MHz 16MX8	EUR		
80,00		0,00	0,00	0,00	0,00	80,00
80,00-		0,00	0,00	0,00	0,00	80,00-
0,00						0,00
423000004403	0	25.08.2005	AQ.MEM.256MB 133MHz 16MX8	EUR		
80,00		0,00	0,00	0,00	0,00	80,00
80,00-		0,00	0,00	0,00	0,00	80,00-
0,00						0,00
423000004404	0	25.08.2005	AQ.MEM.256MB 133MHz 16MX8	EUR		
80,00		0,00	0,00	0,00	0,00	80,00
80,00-		0,00	0,00	0,00	0,00	80,00-
0,00						0,00
423000004405	0	25.08.2005	AQ.MEM.256MB 133MHz 16MX8	EUR		
80,00		0,00	0,00	0,00	0,00	80,00
80,00-		0,00	0,00	0,00	0,00	80,00-
0,00						0,00



Empresa 3011 Divisão Itemdebalanço 11231 ContadobalançoCAP 4231000000 Classeimob. 04231100

Imobilizado	Sbn°	Dt.incorp.	Denominação do imobilizado	Moeda	Subven.invest.	CAP atuais
CAP InícEx	Dt.incorp.	Acquis.	Baixa	Transfer.	Incorp.post.	Depr.acumulada
Dep.InícEx	Deprec.do ano	Baixa dep.	Transf.depr.	IncorpPostDepr	Reavals.ativo	ValCon.atual
ValContIníExer						
423000004419	0	25.08.2005	AQ.MEM.256MB 133MHz 16MX8	EUR		
79,98		0,00	0,00	0,00	0,00	79,98
79,98-		0,00	0,00	0,00	0,00	79,98-
0,00						0,00
423000004473	0	13.07.2005	GBIC 1000BASE-SX	EUR		
243,28		0,00	0,00	0,00	0,00	243,28
243,28-		0,00	0,00	0,00	0,00	243,28-
0,00						0,00
423000004474	0	13.07.2005	GBIC 1000BASE-SX	EUR		
243,28		0,00	0,00	0,00	0,00	243,28
243,28-		0,00	0,00	0,00	0,00	243,28-
0,00						0,00
423000004475	0	13.07.2005	GigaStack Stacking GBIC and 50cm cable	EUR		
121,64		0,00	0,00	0,00	0,00	121,64
121,64-		0,00	0,00	0,00	0,00	121,64-
0,00						0,00
423000004476	0	13.07.2005	GigaStack Stacking GBIC and 50cm cable	EUR		
121,66		0,00	0,00	0,00	0,00	121,66
121,66-		0,00	0,00	0,00	0,00	121,66-
0,00						0,00
423000004485	0	08.11.2005	OCR FINEREADER	EUR		
188,00		0,00	0,00	0,00	0,00	188,00
188,00-		0,00	0,00	0,00	0,00	188,00-
0,00						0,00
423000004488	0	08.11.2005	VOZ MADALENA P/HAL E SUPERNOVA	EUR		
98,00		0,00	0,00	0,00	0,00	98,00
98,00-		0,00	0,00	0,00	0,00	98,00-
0,00						0,00
423000005030	0	18.10.2005	SWITCHE 8 PORTAS 10/100ETHERFAST-LINKSYS	EUR		
48,30		0,00	0,00	0,00	0,00	48,30
48,30-		0,00	0,00	0,00	0,00	48,30-
0,00						0,00
423000005031	0	18.10.2005	SWITCHE 8 PORTAS 10/100ETHERFAST-LINKSYS	EUR		
48,30		0,00	0,00	0,00	0,00	48,30
48,30-		0,00	0,00	0,00	0,00	48,30-
0,00						0,00
423000005032	0	18.10.2005	SWITCHE 8 PORTAS 10/100ETHERFAST-LINKSYS	EUR		
48,30		0,00	0,00	0,00	0,00	48,30
48,30-		0,00	0,00	0,00	0,00	48,30-
0,00						0,00
423000005033	0	18.10.2005	SWITCHE 8 PORTAS 10/100ETHERFAST-LINKSYS	EUR		
48,30		0,00	0,00	0,00	0,00	48,30
48,30-		0,00	0,00	0,00	0,00	48,30-
0,00						0,00
423000005034	0	18.10.2005	SWITCHE 16PORTAS 10/100ETHERFAST-LINKSYS	EUR		
77,05		0,00	0,00	0,00	0,00	77,05
77,05-		0,00	0,00	0,00	0,00	77,05-
0,00						0,00
423000005972	0	30.03.2006	Cd de instalação do windows	EUR		
60,50		0,00	0,00	0,00	0,00	60,50
60,50-		0,00	0,00	0,00	0,00	60,50-
0,00						0,00

Empresa 3011 Divisão Itemdebalanço 11231 ContadobalançoCAP 4231000000 Classeimob. 04231100

Imobilizado	Sbn°	Dt.incorp.	Denominação do imobilizado	Moeda	Subven.invest.	CAP atuais
CAP InícEx	Dt.incorp.	Deprec.do ano	Aquis. Baixa	Transfer. Incorp.post. IncorpPostDepr	Reavals.ativo	Depr.acumulada ValCon.atual
Dep.InícEx	Deprec.do ano	Deprec.do ano	Baixa dep.	Transf.depr.		
ValContIníExer						
423000005973	0	30.03.2006	Cd de instalação do Vstudio	EUR		
60,50		0,00	0,00	0,00	0,00	60,50
60,50-		0,00	0,00	0,00	0,00	60,50-
0,00						0,00
423000006222	0	20.12.2005	COUVETES GN 1/1 - 10CM	EUR		
192,74		0,00	0,00	0,00	0,00	192,74
192,74-		0,00	0,00	0,00	0,00	192,74-
0,00						0,00
423000006230	0	20.12.2005	COUVETES GN 1/2 - 10CM	EUR		
130,41		0,00	0,00	0,00	0,00	130,41
130,41-		0,00	0,00	0,00	0,00	130,41-
0,00						0,00
423000006519	0	15.05.2006	Samsung DVD-Writer...16X Preto Interno	EUR		
47,73		0,00	0,00	0,00	0,00	47,73
47,73-		0,00	0,00	0,00	0,00	47,73-
0,00						0,00
423000006520	0	30.06.2006	CDROM P/N 69500	EUR		
66,54		0,00	0,00	0,00	0,00	66,54
66,54-		0,00	0,00	0,00	0,00	66,54-
0,00						0,00
423000006521	0	30.06.2006	CDROM P/N 69500	EUR		
66,54		0,00	0,00	0,00	0,00	66,54
66,54-		0,00	0,00	0,00	0,00	66,54-
0,00						0,00
423000006522	0	30.06.2006	CDROM P/N 69500	EUR		
66,54		0,00	0,00	0,00	0,00	66,54
66,54-		0,00	0,00	0,00	0,00	66,54-
0,00						0,00
423000006523	0	30.06.2006	CDROM P/N 69500	EUR		
66,54		0,00	0,00	0,00	0,00	66,54
66,54-		0,00	0,00	0,00	0,00	66,54-
0,00						0,00
423000006711	0	08.08.2006	SUSE LINUX 892-000332+portes	EUR		
39,93		0,00	0,00	0,00	0,00	39,93
39,93-		0,00	0,00	0,00	0,00	39,93-
0,00						0,00
423000006824	0	22.06.2006	TECLADOS HP COMPACT	EUR		
28,75		0,00	0,00	0,00	0,00	28,75
28,75-		0,00	0,00	0,00	0,00	28,75-
0,00						0,00
423000006825	0	22.06.2006	TECLADOS hp compact	EUR		
28,75		0,00	0,00	0,00	0,00	28,75
28,75-		0,00	0,00	0,00	0,00	28,75-
0,00						0,00
423000006826	0	22.06.2006	TECLADOS hp compact	EUR		
28,75		0,00	0,00	0,00	0,00	28,75
28,75-		0,00	0,00	0,00	0,00	28,75-
0,00						0,00
423000006827	0	22.06.2006	TECLADOS hp compact	EUR		
28,75		0,00	0,00	0,00	0,00	28,75
28,75-		0,00	0,00	0,00	0,00	28,75-
0,00						0,00





Empresa 3011 Divisão Itemdebalanço 11231 ContadobalançoCAP 4231000000 Classeimob. 04231100

Imobilizado	Sbn°	Dt.incorp.	Denominação do imobilizado	Moeda	Subven.invest.	CAP atuais
CAP InícEx	Dt.incorp.	Aquis.	Baixa	Transfer.	Incorp.post.	Depr.acumulada
Dep.InícEx	Deprec.do ano	Baixa dep.	Transfer.	IncorpPost	Reavals.ativo	ValCon.atual
ValContIníExer				Transf.depr.		
423000006841	0	22.06.2006	TECLADOS hp compact	EUR		
28,75		0,00	0,00	0,00	0,00	28,75
28,75-		0,00	0,00	0,00	0,00	28,75-
0,00						0,00
423000006842	0	22.06.2006	TECLADOS hp compact	EUR		
28,75		0,00	0,00	0,00	0,00	28,75
28,75-		0,00	0,00	0,00	0,00	28,75-
0,00						0,00
423000006843	0	22.06.2006	TECLADOS hp compact	EUR		
28,75		0,00	0,00	0,00	0,00	28,75
28,75-		0,00	0,00	0,00	0,00	28,75-
0,00						0,00
423000006844	0	22.06.2006	TECLADOS hp compact	EUR		
28,75		0,00	0,00	0,00	0,00	28,75
28,75-		0,00	0,00	0,00	0,00	28,75-
0,00						0,00
423000006845	0	22.06.2006	TECLADOS hp compact	EUR		
28,75		0,00	0,00	0,00	0,00	28,75
28,75-		0,00	0,00	0,00	0,00	28,75-
0,00						0,00
423000006846	0	22.06.2006	TECLADOS hp compact	EUR		
28,75		0,00	0,00	0,00	0,00	28,75
28,75-		0,00	0,00	0,00	0,00	28,75-
0,00						0,00
423000006847	0	22.06.2006	TECLADOS hp compact	EUR		
28,75		0,00	0,00	0,00	0,00	28,75
28,75-		0,00	0,00	0,00	0,00	28,75-
0,00						0,00
423000006848	0	22.06.2006	TECLADOS hp compact	EUR		
28,75		0,00	0,00	0,00	0,00	28,75
28,75-		0,00	0,00	0,00	0,00	28,75-
0,00						0,00
423000006849	0	22.06.2006	TECLADOS hp compact	EUR		
28,75		0,00	0,00	0,00	0,00	28,75
28,75-		0,00	0,00	0,00	0,00	28,75-
0,00						0,00
423000006850	0	22.06.2006	TECLADOS hp compact	EUR		
28,75		0,00	0,00	0,00	0,00	28,75
28,75-		0,00	0,00	0,00	0,00	28,75-
0,00						0,00
423000006851	0	22.06.2006	TECLADOS hp compact	EUR		
28,75		0,00	0,00	0,00	0,00	28,75
28,75-		0,00	0,00	0,00	0,00	28,75-
0,00						0,00
423000006852	0	22.06.2006	TECLADOS hp compact	EUR		
28,75		0,00	0,00	0,00	0,00	28,75
28,75-		0,00	0,00	0,00	0,00	28,75-
0,00						0,00
423000006853	0	22.06.2006	TECLADOS hp compact	EUR		
28,75		0,00	0,00	0,00	0,00	28,75
28,75-		0,00	0,00	0,00	0,00	28,75-
0,00						0,00

Empresa 3011 Divisão Itemdebalanço 11231 ContadobalançoCAP 4231000000 Classeimob. 04231100

Imobilizado	Sbn°	Dt.incorp.	Denominação do imobilizado	Moeda	Subven.invest.	CAP atuais	
CAP InícEx	Deprec.do ano	Aquis.	Baixa	Transfer.	Incorp.post.	Depr.acumulada	
ValContIníExer	Deprec.do ano	Baixa dep.	Baixa dep.	Transf.depr.	IncorpPostDepr	Reavals.ativo	ValCon.atual
423000006854	0	22.06.2006	TECLADOS hp compact	EUR			
28,75	0,00	0,00	0,00	0,00	0,00	28,75	
28,75-	0,00	0,00	0,00	0,00	0,00	28,75-	
0,00						0,00	
423000006855	0	22.06.2006	TECLADOS hp compact	EUR			
28,75	0,00	0,00	0,00	0,00	0,00	28,75	
28,75-	0,00	0,00	0,00	0,00	0,00	28,75-	
0,00						0,00	
423000006856	0	22.06.2006	TECLADOS hp compact	EUR			
28,75	0,00	0,00	0,00	0,00	0,00	28,75	
28,75-	0,00	0,00	0,00	0,00	0,00	28,75-	
0,00						0,00	
423000006857	0	22.06.2006	TECLADOS hp compact	EUR			
28,75	0,00	0,00	0,00	0,00	0,00	28,75	
28,75-	0,00	0,00	0,00	0,00	0,00	28,75-	
0,00						0,00	
423000006858	0	22.06.2006	TECLADOS hp compact	EUR			
28,75	0,00	0,00	0,00	0,00	0,00	28,75	
28,75-	0,00	0,00	0,00	0,00	0,00	28,75-	
0,00						0,00	
423000006859	0	22.06.2006	TECLADOS hp compact	EUR			
28,75	0,00	0,00	0,00	0,00	0,00	28,75	
28,75-	0,00	0,00	0,00	0,00	0,00	28,75-	
0,00						0,00	
423000006860	0	22.06.2006	TECLADOS hp compact	EUR			
28,75	0,00	0,00	0,00	0,00	0,00	28,75	
28,75-	0,00	0,00	0,00	0,00	0,00	28,75-	
0,00						0,00	
423000006861	0	22.06.2006	TECLADOS hp compact	EUR			
28,75	0,00	0,00	0,00	0,00	0,00	28,75	
28,75-	0,00	0,00	0,00	0,00	0,00	28,75-	
0,00						0,00	
423000006862	0	22.06.2006	TECLADOS hp compact	EUR			
28,75	0,00	0,00	0,00	0,00	0,00	28,75	
28,75-	0,00	0,00	0,00	0,00	0,00	28,75-	
0,00						0,00	
423000006863	0	22.06.2006	TECLADOS hp compact	EUR			
28,75	0,00	0,00	0,00	0,00	0,00	28,75	
28,75-	0,00	0,00	0,00	0,00	0,00	28,75-	
0,00						0,00	
423000006864	0	22.06.2006	TECLADOS hp compact	EUR			
28,75	0,00	0,00	0,00	0,00	0,00	28,75	
28,75-	0,00	0,00	0,00	0,00	0,00	28,75-	
0,00						0,00	
423000006865	0	22.06.2006	TECLADOS hp compact	EUR			
28,75	0,00	0,00	0,00	0,00	0,00	28,75	
28,75-	0,00	0,00	0,00	0,00	0,00	28,75-	
0,00						0,00	
423000006866	0	22.06.2006	TECLADOS hp compact	EUR			
28,75	0,00	0,00	0,00	0,00	0,00	28,75	
28,75-	0,00	0,00	0,00	0,00	0,00	28,75-	
0,00						0,00	

Empresa 3011 Divisão Itemdebalanço 11231 ContadobalançoCAP 4231000000 Classeimob. 04231100

Imobilizado	Sbn°	Dt.incorp.	Denominação do imobilizado	Moeda	Subven.invest.	CAP atuais
CAP InícEx	Dt.incorp.	Aquis.	Baixa	Transfer.	Incorp.post.	Depr.acumulada
Dep.InícEx	Deprec.do ano	Baixa dep.	Transf.depr.	IncorpPostDepr	Reavals.ativo	ValCon.atual
ValContIníExer						
423000006867	0	22.06.2006	TECLADOS hp compact	EUR		
28,75		0,00	0,00	0,00	0,00	28,75
28,75-		0,00	0,00	0,00	0,00	28,75-
0,00						0,00
423000006868	0	22.06.2006	TECLADOS hp compact	EUR		
28,75		0,00	0,00	0,00	0,00	28,75
28,75-		0,00	0,00	0,00	0,00	28,75-
0,00						0,00
423000006869	0	22.06.2006	TECLADOS hp compact	EUR		
28,75		0,00	0,00	0,00	0,00	28,75
28,75-		0,00	0,00	0,00	0,00	28,75-
0,00						0,00
423000006870	0	22.06.2006	TECLADOS hp compact	EUR		
28,75		0,00	0,00	0,00	0,00	28,75
28,75-		0,00	0,00	0,00	0,00	28,75-
0,00						0,00
423000006871	0	22.06.2006	TECLADOS hp compact	EUR		
28,75		0,00	0,00	0,00	0,00	28,75
28,75-		0,00	0,00	0,00	0,00	28,75-
0,00						0,00
423000006872	0	22.06.2006	TECLADOS hp compact	EUR		
28,75		0,00	0,00	0,00	0,00	28,75
28,75-		0,00	0,00	0,00	0,00	28,75-
0,00						0,00
423000006873	0	22.06.2006	TECLADOS HP COMPACT	EUR		
28,75		0,00	0,00	0,00	0,00	28,75
28,75-		0,00	0,00	0,00	0,00	28,75-
0,00						0,00
423000006874	0	22.06.2006	HP COMPAC MONITOR	EUR		
155,37		0,00	0,00	0,00	0,00	155,37
155,37-		0,00	0,00	0,00	0,00	155,37-
0,00						0,00
423000006875	0	22.06.2006	HP COMPAC MONITOR	EUR		
155,37		0,00	0,00	0,00	0,00	155,37
155,37-		0,00	0,00	0,00	0,00	155,37-
0,00						0,00
423000006876	0	22.06.2006	HP COMPAC MONITOR	EUR		
155,37		0,00	0,00	0,00	0,00	155,37
155,37-		0,00	0,00	0,00	0,00	155,37-
0,00						0,00
423000006877	0	22.06.2006	HP COMPAC MONITOR	EUR		
155,37		0,00	0,00	0,00	0,00	155,37
155,37-		0,00	0,00	0,00	0,00	155,37-
0,00						0,00
423000006878	0	22.06.2006	HP COMPAC MONITOR	EUR		
155,37		0,00	0,00	0,00	0,00	155,37
155,37-		0,00	0,00	0,00	0,00	155,37-
0,00						0,00
423000006879	0	22.06.2006	HP COMPAC MONITOR	EUR		
155,37		0,00	0,00	0,00	0,00	155,37
155,37-		0,00	0,00	0,00	0,00	155,37-
0,00						0,00

Empresa 3011 Divisão Itemdebalanço 11231 ContadobalançoCAP 4231000000 Classeimob. 04231100

Imobilizado	Sbn°	Dt.incorp.	Denominação do imobilizado	Moeda	Subven.invest.	CAP atuais
CAP InícEx	Dt.incorp.	Aquis.	Baixa	Transfer.	Incorp.post.	Depr.acumulada
Dep.InícEx	Deprec.do ano	Baixa dep.	Transf.depr.	IncorpPostDepr	Reavals.ativo	ValCon.atual
ValContIníExer						
423000006880	0	22.06.2006	HP COMPAC MONITOR	EUR		
155,37		0,00	0,00	0,00	0,00	155,37
155,37-		0,00	0,00	0,00	0,00	155,37-
0,00						0,00
423000006881	0	22.06.2006	HP COMPAC MONITOR	EUR		
155,37		0,00	0,00	0,00	0,00	155,37
155,37-		0,00	0,00	0,00	0,00	155,37-
0,00						0,00
423000006882	0	22.06.2006	HP COMPAC MONITOR	EUR		
155,37		0,00	0,00	0,00	0,00	155,37
155,37-		0,00	0,00	0,00	0,00	155,37-
0,00						0,00
423000006883	0	22.06.2006	HP COMPAC MONITOR	EUR		
155,37		0,00	0,00	0,00	0,00	155,37
155,37-		0,00	0,00	0,00	0,00	155,37-
0,00						0,00
423000006884	0	22.06.2006	HP COMPAC MONITOR	EUR		
155,37		0,00	0,00	0,00	0,00	155,37
155,37-		0,00	0,00	0,00	0,00	155,37-
0,00						0,00
423000006885	0	22.06.2006	HP COMPAC MONITOR	EUR		
155,37		0,00	0,00	0,00	0,00	155,37
155,37-		0,00	0,00	0,00	0,00	155,37-
0,00						0,00
423000006886	0	22.06.2006	HP COMPAC MONITOR	EUR		
155,37		0,00	0,00	0,00	0,00	155,37
155,37-		0,00	0,00	0,00	0,00	155,37-
0,00						0,00
423000006887	0	22.06.2006	HP COMPAC MONITOR	EUR		
155,37		0,00	0,00	0,00	0,00	155,37
155,37-		0,00	0,00	0,00	0,00	155,37-
0,00						0,00
423000006888	0	22.06.2006	HP COMPAC MONITOR	EUR		
155,37		0,00	0,00	0,00	0,00	155,37
155,37-		0,00	0,00	0,00	0,00	155,37-
0,00						0,00
423000006889	0	22.06.2006	HP COMPAC MONITOR	EUR		
155,37		0,00	0,00	0,00	0,00	155,37
155,37-		0,00	0,00	0,00	0,00	155,37-
0,00						0,00
423000006890	0	22.06.2006	HP COMPAC MONITOR	EUR		
155,37		0,00	0,00	0,00	0,00	155,37
155,37-		0,00	0,00	0,00	0,00	155,37-
0,00						0,00
423000006891	0	22.06.2006	HP COMPAC MONITOR	EUR		
155,37		0,00	0,00	0,00	0,00	155,37
155,37-		0,00	0,00	0,00	0,00	155,37-
0,00						0,00
423000006892	0	22.06.2006	HP COMPAC MONITOR	EUR		
155,37		0,00	0,00	0,00	0,00	155,37
155,37-		0,00	0,00	0,00	0,00	155,37-
0,00						0,00

Empresa 3011 Divisão Itemdebalanço 11231 ContadobalançoCAP 4231000000 Classeimob. 04231100

Imobilizado	Sbn°	Dt.incorp.	Denominação do imobilizado	Moeda	Subven.invest.	CAP atuais
CAP InícEx	Dt.incorp.	Aquis.	Baixa	Transfer.	Incorp.post.	Depr.acumulada
Dep.InícEx	Deprec.do ano	Baixa dep.	Transf.depr.	IncorpPostDepr	Reavals.ativo	ValCon.atual
ValContIníExer						
423000006893	0	22.06.2006	HP COMPAC MONITOR	EUR		
155,37		0,00	0,00	0,00	0,00	155,37
155,37-		0,00	0,00	0,00	0,00	155,37-
0,00						0,00
423000006894	0	22.06.2006	HP COMPAC MONITOR	EUR		
155,37		0,00	0,00	0,00	0,00	155,37
155,37-		0,00	0,00	0,00	0,00	155,37-
0,00						0,00
423000006895	0	22.06.2006	HP COMPAC MONITOR	EUR		
155,37		0,00	0,00	0,00	0,00	155,37
155,37-		0,00	0,00	0,00	0,00	155,37-
0,00						0,00
423000006896	0	22.06.2006	HP COMPAC MONITOR	EUR		
155,37		0,00	0,00	0,00	0,00	155,37
155,37-		0,00	0,00	0,00	0,00	155,37-
0,00						0,00
423000006897	0	22.06.2006	HP COMPAC MONITOR	EUR		
155,37		0,00	0,00	0,00	0,00	155,37
155,37-		0,00	0,00	0,00	0,00	155,37-
0,00						0,00
423000006898	0	22.06.2006	HP COMPAC MONITOR	EUR		
155,37		0,00	0,00	0,00	0,00	155,37
155,37-		0,00	0,00	0,00	0,00	155,37-
0,00						0,00
423000006899	0	22.06.2006	HP COMPAC MONITOR	EUR		
155,37		0,00	0,00	0,00	0,00	155,37
155,37-		0,00	0,00	0,00	0,00	155,37-
0,00						0,00
423000006900	0	22.06.2006	HP COMPAC MONITOR	EUR		
155,37		0,00	0,00	0,00	0,00	155,37
155,37-		0,00	0,00	0,00	0,00	155,37-
0,00						0,00
423000006901	0	22.06.2006	HP COMPAC MONITOR	EUR		
155,37		0,00	0,00	0,00	0,00	155,37
155,37-		0,00	0,00	0,00	0,00	155,37-
0,00						0,00
423000006902	0	22.06.2006	HP COMPAC MONITOR	EUR		
155,37		0,00	0,00	0,00	0,00	155,37
155,37-		0,00	0,00	0,00	0,00	155,37-
0,00						0,00
423000006903	0	22.06.2006	HP COMPAC MONITOR	EUR		
155,37		0,00	0,00	0,00	0,00	155,37
155,37-		0,00	0,00	0,00	0,00	155,37-
0,00						0,00
423000006904	0	22.06.2006	HP COMPAC MONITOR	EUR		
155,37		0,00	0,00	0,00	0,00	155,37
155,37-		0,00	0,00	0,00	0,00	155,37-
0,00						0,00
423000006905	0	22.06.2006	HP COMPAC MONITOR	EUR		
155,37		0,00	0,00	0,00	0,00	155,37
155,37-		0,00	0,00	0,00	0,00	155,37-
0,00						0,00

Empresa 3011 Divisão Itemdebalanço 11231 ContadobalançoCAP 4231000000 Classeimob. 04231100

Imobilizado CAP Dep.ValCont	Sbn° InícEx InícEx	Dt.incorp. Deprec.do ano	Denominação do imobilizado Aquis. Baixa dep.	Moeda	Transfer. Incorp.post. Transf.depr. IncorpPostDepr	Subven.invest. Reavals.ativo	CAP atuais Deprec.acumulada ValCon.atual
423000006906	0	22.06.2006	HP COMPAC MONITOR	EUR			
	155,37				0,00	0,00	155,37
	155,37-				0,00	0,00	155,37-
	0,00						0,00
423000006907	0	22.06.2006	HP COMPAC MONITOR	EUR			
	155,37				0,00	0,00	155,37
	155,37-				0,00	0,00	155,37-
	0,00						0,00
423000006908	0	22.06.2006	HP COMPAC MONITOR	EUR			
	155,37				0,00	0,00	155,37
	155,37-				0,00	0,00	155,37-
	0,00						0,00
423000006909	0	22.06.2006	HP COMPAC MONITOR	EUR			
	155,37				0,00	0,00	155,37
	155,37-				0,00	0,00	155,37-
	0,00						0,00
423000006910	0	22.06.2006	HP COMPAC MONITOR	EUR			
	155,37				0,00	0,00	155,37
	155,37-				0,00	0,00	155,37-
	0,00						0,00
423000006911	0	22.06.2006	HP COMPAC MONITOR	EUR			
	155,37				0,00	0,00	155,37
	155,37-				0,00	0,00	155,37-
	0,00						0,00
423000006912	0	22.06.2006	HP COMPAC MONITOR	EUR			
	155,37				0,00	0,00	155,37
	155,37-				0,00	0,00	155,37-
	0,00						0,00
423000006913	0	22.06.2006	HP COMPAC MONITOR	EUR			
	155,37				0,00	0,00	155,37
	155,37-				0,00	0,00	155,37-
	0,00						0,00
423000006914	0	22.06.2006	HP COMPAC MONITOR	EUR			
	155,37				0,00	0,00	155,37
	155,37-				0,00	0,00	155,37-
	0,00						0,00
423000006915	0	22.06.2006	HP COMPAC MONITOR	EUR			
	155,37				0,00	0,00	155,37
	155,37-				0,00	0,00	155,37-
	0,00						0,00
423000006916	0	22.06.2006	HP COMPAC MONITOR	EUR			
	155,37				0,00	0,00	155,37
	155,37-				0,00	0,00	155,37-
	0,00						0,00
423000006917	0	22.06.2006	HP COMPAC MONITOR	EUR			
	155,37				0,00	0,00	155,37
	155,37-				0,00	0,00	155,37-
	0,00						0,00
423000006918	0	22.06.2006	HP COMPAC MONITOR	EUR			
	155,37				0,00	0,00	155,37
	155,37-				0,00	0,00	155,37-
	0,00						0,00

Empresa 3011 Divisão Itemdebalanço 11231 ContadobalançoCAP 4231000000 Classeimob. 04231100

Imobilizado	Sbn°	Dt.incorp.	Denominação do imobilizado	Moeda	Subven.invest.	CAP atuais
CAP InícEx	Deprec.do ano	Aquis.	Baixa	Transfer.	Incorp.post.	Depr.acumulada
ValContInícEx	Deprec.do ano	Baixa dep.	Baixa dep.	Transf.depr.	IncorpPostDepr	ValCon.atual
423000006919	0	22.06.2006	HP COMPAC MONITOR	EUR		
155,37		0,00	0,00	0,00	0,00	155,37
155,37-		0,00	0,00	0,00	0,00	155,37-
0,00						0,00
423000006920	0	22.06.2006	HP COMPAC MONITOR	EUR		
155,37		0,00	0,00	0,00	0,00	155,37
155,37-		0,00	0,00	0,00	0,00	155,37-
0,00						0,00
423000006921	0	22.06.2006	HP COMPAC MONITOR	EUR		
155,37		0,00	0,00	0,00	0,00	155,37
155,37-		0,00	0,00	0,00	0,00	155,37-
0,00						0,00
423000006922	0	22.06.2006	HP COMPAC MONITOR	EUR		
155,37		0,00	0,00	0,00	0,00	155,37
155,37-		0,00	0,00	0,00	0,00	155,37-
0,00						0,00
423000006923	0	22.06.2006	HP compac monitor	EUR		
155,37		0,00	0,00	0,00	0,00	155,37
155,37-		0,00	0,00	0,00	0,00	155,37-
0,00						0,00
423000006974	0	22.06.2006	TECLADOS hp compact	EUR		
28,75		0,00	0,00	0,00	0,00	28,75
28,75-		0,00	0,00	0,00	0,00	28,75-
0,00						0,00
423000006975	0	22.06.2006	TECLADOS hp compact	EUR		
28,75		0,00	0,00	0,00	0,00	28,75
28,75-		0,00	0,00	0,00	0,00	28,75-
0,00						0,00
423000006976	0	22.06.2006	TECLADOS hp compact	EUR		
28,75		0,00	0,00	0,00	0,00	28,75
28,75-		0,00	0,00	0,00	0,00	28,75-
0,00						0,00
423000006977	0	22.06.2006	TECLADOS hp compact	EUR		
28,75		0,00	0,00	0,00	0,00	28,75
28,75-		0,00	0,00	0,00	0,00	28,75-
0,00						0,00
423000006978	0	22.06.2006	TECLADOS hp compact	EUR		
28,75		0,00	0,00	0,00	0,00	28,75
28,75-		0,00	0,00	0,00	0,00	28,75-
0,00						0,00
423000006979	0	22.06.2006	TECLADOS hp compact	EUR		
28,75		0,00	0,00	0,00	0,00	28,75
28,75-		0,00	0,00	0,00	0,00	28,75-
0,00						0,00
423000006980	0	22.06.2006	TECLADOS hp compact	EUR		
28,75		0,00	0,00	0,00	0,00	28,75
28,75-		0,00	0,00	0,00	0,00	28,75-
0,00						0,00
423000006981	0	22.06.2006	TECLADOS hp compact	EUR		
28,75		0,00	0,00	0,00	0,00	28,75
28,75-		0,00	0,00	0,00	0,00	28,75-
0,00						0,00

Empresa 3011 Divisão Itemdebalanço 11231 ContadobalançoCAP 4231000000 Classeimob. 04231100

Imobilizado	Sbn°	Dt.incorp.	Denominação do imobilizado	Moeda	Subven.invest.	CAP atuais
CAP InícEx	Dt.incorp.	Aquis.	Baixa	Transfer.	Incorp.post.	Depr.acumulada
Dep.InícEx	Deprec.do ano	Baixa dep.	Transf.depr.	IncorpPostDepr	Reavals.ativo	ValCon.atual
ValContIniExer						
423000006982	0	22.06.2006	TECLADOS hp compact	EUR		
28,75		0,00	0,00	0,00	0,00	28,75
28,75-		0,00	0,00	0,00	0,00	28,75-
0,00						0,00
423000006983	0	22.06.2006	TECLADOS hp compact	EUR		
28,75		0,00	0,00	0,00	0,00	28,75
28,75-		0,00	0,00	0,00	0,00	28,75-
0,00						0,00
423000006984	0	22.06.2006	TECLADOS hp compact	EUR		
28,75		0,00	0,00	0,00	0,00	28,75
28,75-		0,00	0,00	0,00	0,00	28,75-
0,00						0,00
423000006985	0	22.06.2006	TECLADOS hp compact	EUR		
28,75		0,00	0,00	0,00	0,00	28,75
28,75-		0,00	0,00	0,00	0,00	28,75-
0,00						0,00
423000006986	0	22.06.2006	TECLADOS hp compact	EUR		
28,75		0,00	0,00	0,00	0,00	28,75
28,75-		0,00	0,00	0,00	0,00	28,75-
0,00						0,00
423000006987	0	22.06.2006	TECLADOS hp compact	EUR		
28,75		0,00	0,00	0,00	0,00	28,75
28,75-		0,00	0,00	0,00	0,00	28,75-
0,00						0,00
423000006988	0	22.06.2006	TECLADOS hp compact	EUR		
28,75		0,00	0,00	0,00	0,00	28,75
28,75-		0,00	0,00	0,00	0,00	28,75-
0,00						0,00
423000006989	0	22.06.2006	TECLADOS hp compact	EUR		
28,75		0,00	0,00	0,00	0,00	28,75
28,75-		0,00	0,00	0,00	0,00	28,75-
0,00						0,00
423000006990	0	22.06.2006	TECLADOS hp compact	EUR		
28,75		0,00	0,00	0,00	0,00	28,75
28,75-		0,00	0,00	0,00	0,00	28,75-
0,00						0,00
423000006991	0	22.06.2006	TECLADOS hp compact	EUR		
28,75		0,00	0,00	0,00	0,00	28,75
28,75-		0,00	0,00	0,00	0,00	28,75-
0,00						0,00
423000006992	0	22.06.2006	TECLADOS hp compact	EUR		
28,75		0,00	0,00	0,00	0,00	28,75
28,75-		0,00	0,00	0,00	0,00	28,75-
0,00						0,00
423000006993	0	22.06.2006	TECLADOS hp compact	EUR		
28,75		0,00	0,00	0,00	0,00	28,75
28,75-		0,00	0,00	0,00	0,00	28,75-
0,00						0,00
423000006994	0	22.06.2006	TECLADOS hp compact	EUR		
28,75		0,00	0,00	0,00	0,00	28,75
28,75-		0,00	0,00	0,00	0,00	28,75-
0,00						0,00



Empresa 3011 Divisão Itemdebalanço 11231 ContadobalançoCAP 4231000000 Classeimob. 04231100

Imobilizado	Sbn°	Dt.incorp.	Denominação do imobilizado	Moeda	Subven.invest.	CAP atuais	
CAP InícEx	Deprec.do ano	Aquis.	Baixa	Transfer.	Incorp.post.	Depr.acumulada	
ValContIníExer	Deprec.do ano	Baixa dep.	Baixa dep.	Transf.depr.	IncorpPostDepr	Reavals.ativo	ValCon.atual
423000006995	0	22.06.2006	TECLADOS hp compact	EUR			
28,75		0,00	0,00	0,00	0,00	28,75	
28,75-		0,00	0,00	0,00	0,00	28,75-	
0,00						0,00	
423000006996	0	22.06.2006	TECLADOS hp compact	EUR			
28,75		0,00	0,00	0,00	0,00	28,75	
28,75-		0,00	0,00	0,00	0,00	28,75-	
0,00						0,00	
423000006997	0	22.06.2006	TECLADOS hp compact	EUR			
28,75		0,00	0,00	0,00	0,00	28,75	
28,75-		0,00	0,00	0,00	0,00	28,75-	
0,00						0,00	
423000006998	0	22.06.2006	TECLADOS hp compact	EUR			
28,75		0,00	0,00	0,00	0,00	28,75	
28,75-		0,00	0,00	0,00	0,00	28,75-	
0,00						0,00	
423000006999	0	22.06.2006	TECLADOS hp compact	EUR			
28,75		0,00	0,00	0,00	0,00	28,75	
28,75-		0,00	0,00	0,00	0,00	28,75-	
0,00						0,00	
423000007000	0	22.06.2006	TECLADOS HP COMPACT	EUR			
28,75		0,00	0,00	0,00	0,00	28,75	
28,75-		0,00	0,00	0,00	0,00	28,75-	
0,00						0,00	
423000007001	0	22.06.2006	TECLADOS HP COMPACT	EUR			
28,75		0,00	0,00	0,00	0,00	28,75	
28,75-		0,00	0,00	0,00	0,00	28,75-	
0,00						0,00	
423000007002	0	22.06.2006	TECLADOS hp compact	EUR			
28,75		0,00	0,00	0,00	0,00	28,75	
28,75-		0,00	0,00	0,00	0,00	28,75-	
0,00						0,00	
423000007003	0	22.06.2006	TECLADOS hp compact	EUR			
28,75		0,00	0,00	0,00	0,00	28,75	
28,75-		0,00	0,00	0,00	0,00	28,75-	
0,00						0,00	
423000007004	0	22.06.2006	TECLADOS hp compact	EUR			
28,75		0,00	0,00	0,00	0,00	28,75	
28,75-		0,00	0,00	0,00	0,00	28,75-	
0,00						0,00	
423000007005	0	22.06.2006	TECLADOS hp compact	EUR			
28,75		0,00	0,00	0,00	0,00	28,75	
28,75-		0,00	0,00	0,00	0,00	28,75-	
0,00						0,00	
423000007006	0	22.06.2006	TECLADOS hp compact	EUR			
28,75		0,00	0,00	0,00	0,00	28,75	
28,75-		0,00	0,00	0,00	0,00	28,75-	
0,00						0,00	
423000007007	0	22.06.2006	TECLADOS hp compact	EUR			
28,75		0,00	0,00	0,00	0,00	28,75	
28,75-		0,00	0,00	0,00	0,00	28,75-	
0,00						0,00	

Empresa 3011 Divisão Itemdebalanço 11231 ContadobalançoCAP 4231000000 Classeimob. 04231100

Imobilizado	Sbn°	Dt.incorp.	Denominação do imobilizado	Moeda	Subven.invest.	CAP atuais
CAP InícEx	Dt.incorp.	Aquis.	Baixa	Transfer.	Incorp.post.	Depr.acumulada
Dep.InícEx	Deprec.do ano	Baixa dep.	Transf.depr.	IncorpPostDepr	Reavals.ativo	ValCon.atual
ValContIníExer						
423000007008	0	22.06.2006	TECLADOS hp compact	EUR		
28,75		0,00	0,00	0,00	0,00	28,75
28,75-		0,00	0,00	0,00	0,00	28,75-
0,00						0,00
423000007009	0	22.06.2006	TECLADOS hp compact	EUR		
28,75		0,00	0,00	0,00	0,00	28,75
28,75-		0,00	0,00	0,00	0,00	28,75-
0,00						0,00
423000007010	0	22.06.2006	TECLADOS hp compact	EUR		
28,75		0,00	0,00	0,00	0,00	28,75
28,75-		0,00	0,00	0,00	0,00	28,75-
0,00						0,00
423000007011	0	22.06.2006	TECLADOS hp compact	EUR		
28,75		0,00	0,00	0,00	0,00	28,75
28,75-		0,00	0,00	0,00	0,00	28,75-
0,00						0,00
423000007012	0	22.06.2006	TECLADOS hp compact	EUR		
28,75		0,00	0,00	0,00	0,00	28,75
28,75-		0,00	0,00	0,00	0,00	28,75-
0,00						0,00
423000007013	0	22.06.2006	TECLADOS hp compact	EUR		
28,75		0,00	0,00	0,00	0,00	28,75
28,75-		0,00	0,00	0,00	0,00	28,75-
0,00						0,00
423000007014	0	22.06.2006	TECLADOS hp compact	EUR		
28,75		0,00	0,00	0,00	0,00	28,75
28,75-		0,00	0,00	0,00	0,00	28,75-
0,00						0,00
423000007015	0	22.06.2006	TECLADOS hp compact	EUR		
28,75		0,00	0,00	0,00	0,00	28,75
28,75-		0,00	0,00	0,00	0,00	28,75-
0,00						0,00
423000007016	0	22.06.2006	TECLADOS hp compact	EUR		
28,75		0,00	0,00	0,00	0,00	28,75
28,75-		0,00	0,00	0,00	0,00	28,75-
0,00						0,00
423000007017	0	22.06.2006	TECLADOS hp compact	EUR		
28,75		0,00	0,00	0,00	0,00	28,75
28,75-		0,00	0,00	0,00	0,00	28,75-
0,00						0,00
423000007018	0	22.06.2006	TECLADOS hp compact	EUR		
28,75		0,00	0,00	0,00	0,00	28,75
28,75-		0,00	0,00	0,00	0,00	28,75-
0,00						0,00
423000007019	0	22.06.2006	TECLADOS hp compact	EUR		
28,75		0,00	0,00	0,00	0,00	28,75
28,75-		0,00	0,00	0,00	0,00	28,75-
0,00						0,00
423000007020	0	22.06.2006	TECLADOS hp compact	EUR		
28,75		0,00	0,00	0,00	0,00	28,75
28,75-		0,00	0,00	0,00	0,00	28,75-
0,00						0,00

Empresa 3011 Divisão Itemdebalanço 11231 ContadobalançoCAP 4231000000 Classeimob. 04231100

Imobilizado	Sbn°	Dt.incorp.	Denominação do imobilizado	Moeda	Subven.invest.	CAP atuais
CAP InícEx	Dt.incorp.	Aquis.	Baixa	Transfer.	Incorp.post.	Depr.acumulada
Dep.InícEx	Deprec.do ano	Baixa dep.	Transfer.	IncorpPost	Reavals.ativo	ValCon.atual
ValContIníExer				Transf.depr.		
423000007021	0	22.06.2006	TECLADOS hp compact	EUR		
28,75		0,00	0,00	0,00	0,00	28,75
28,75-		0,00	0,00	0,00	0,00	28,75-
0,00						0,00
423000007022	0	22.06.2006	TECLADOS hp compact	EUR		
28,75		0,00	0,00	0,00	0,00	28,75
28,75-		0,00	0,00	0,00	0,00	28,75-
0,00						0,00
423000007023	0	22.06.2006	TECLADOS hp compact	EUR		
28,75		0,00	0,00	0,00	0,00	28,75
28,75-		0,00	0,00	0,00	0,00	28,75-
0,00						0,00
423000007024	0	22.06.2006	HP LCD MONITOR compac	EUR		
155,37		0,00	0,00	0,00	0,00	155,37
155,37-		0,00	0,00	0,00	0,00	155,37-
0,00						0,00
423000007025	0	22.06.2006	HP LCD MONITOR compac	EUR		
155,37		0,00	0,00	0,00	0,00	155,37
155,37-		0,00	0,00	0,00	0,00	155,37-
0,00						0,00
423000007028	0	22.06.2006	HP LCD MONITOR compac	EUR		
155,37		0,00	0,00	0,00	0,00	155,37
155,37-		0,00	0,00	0,00	0,00	155,37-
0,00						0,00
423000007029	0	22.06.2006	HP LCD MONITOR compac	EUR		
155,37		0,00	0,00	0,00	0,00	155,37
155,37-		0,00	0,00	0,00	0,00	155,37-
0,00						0,00
423000007030	0	22.06.2006	HP LCD MONITOR compac	EUR		
155,37		0,00	0,00	0,00	0,00	155,37
155,37-		0,00	0,00	0,00	0,00	155,37-
0,00						0,00
423000007031	0	22.06.2006	HP LCD MONITOR compac	EUR		
155,37		0,00	0,00	0,00	0,00	155,37
155,37-		0,00	0,00	0,00	0,00	155,37-
0,00						0,00
423000007032	0	22.06.2006	HP LCD MONITOR compac	EUR		
155,37		0,00	0,00	0,00	0,00	155,37
155,37-		0,00	0,00	0,00	0,00	155,37-
0,00						0,00
423000007033	0	22.06.2006	HP LCD MONITOR compac	EUR		
155,37		0,00	0,00	0,00	0,00	155,37
155,37-		0,00	0,00	0,00	0,00	155,37-
0,00						0,00
423000007034	0	22.06.2006	HP LCD MONITOR compac	EUR		
155,37		0,00	0,00	0,00	0,00	155,37
155,37-		0,00	0,00	0,00	0,00	155,37-
0,00						0,00
423000007035	0	22.06.2006	HP LCD MONITOR compac	EUR		
155,37		0,00	0,00	0,00	0,00	155,37
155,37-		0,00	0,00	0,00	0,00	155,37-
0,00						0,00



Empresa 3011 Divisão Itemdebalanço 11231 ContadobalançoCAP 4231000000 Classeimob. 04231100

Imobilizado	Sbn°	Dt.incorp.	Denominação do imobilizado	Moeda	Subven.invest.	CAP atuais
CAP InícEx	Dt.incorp.	Aquis.	Baixa	Transfer.	Incorp.post.	Depr.acumulada
Dep.InícEx	Deprec.do ano	Baixa dep.	Transfer.	IncorpPostDepr	Reavals.ativo	ValCon.atual
ValContIníExer				Transf.depr.		
423000007049	0	22.06.2006	HP LCD MONITOR compac	EUR		
155,37		0,00	0,00	0,00	0,00	155,37
155,37-		0,00	0,00	0,00	0,00	155,37-
0,00						0,00
423000007050	0	22.06.2006	HP LCD MONITOR compac	EUR		
155,37		0,00	0,00	0,00	0,00	155,37
155,37-		0,00	0,00	0,00	0,00	155,37-
0,00						0,00
423000007051	0	22.06.2006	HP LCD MONITOR compac	EUR		
155,37		0,00	0,00	0,00	0,00	155,37
155,37-		0,00	0,00	0,00	0,00	155,37-
0,00						0,00
423000007052	0	22.06.2006	HP LCD MONITOR compac	EUR		
155,37		0,00	0,00	0,00	0,00	155,37
155,37-		0,00	0,00	0,00	0,00	155,37-
0,00						0,00
423000007053	0	22.06.2006	HP LCD MONITOR compac	EUR		
155,37		0,00	0,00	0,00	0,00	155,37
155,37-		0,00	0,00	0,00	0,00	155,37-
0,00						0,00
423000007054	0	22.06.2006	HP LCD MONITOR compac	EUR		
155,37		0,00	0,00	0,00	0,00	155,37
155,37-		0,00	0,00	0,00	0,00	155,37-
0,00						0,00
423000007055	0	22.06.2006	HP LCD MONITOR compac	EUR		
155,37		0,00	0,00	0,00	0,00	155,37
155,37-		0,00	0,00	0,00	0,00	155,37-
0,00						0,00
423000007056	0	22.06.2006	HP LCD MONITOR compac	EUR		
155,37		0,00	0,00	0,00	0,00	155,37
155,37-		0,00	0,00	0,00	0,00	155,37-
0,00						0,00
423000007057	0	22.06.2006	HP LCD MONITOR compac	EUR		
155,37		0,00	0,00	0,00	0,00	155,37
155,37-		0,00	0,00	0,00	0,00	155,37-
0,00						0,00
423000007058	0	22.06.2006	HP LCD MONITOR compac	EUR		
155,37		0,00	0,00	0,00	0,00	155,37
155,37-		0,00	0,00	0,00	0,00	155,37-
0,00						0,00
423000007059	0	22.06.2006	HP LCD MONITOR compac	EUR		
155,37		0,00	0,00	0,00	0,00	155,37
155,37-		0,00	0,00	0,00	0,00	155,37-
0,00						0,00
423000007060	0	22.06.2006	HP LCD MONITOR compac	EUR		
155,37		0,00	0,00	0,00	0,00	155,37
155,37-		0,00	0,00	0,00	0,00	155,37-
0,00						0,00
423000007061	0	22.06.2006	HP LCD MONITOR compac	EUR		
155,37		0,00	0,00	0,00	0,00	155,37
155,37-		0,00	0,00	0,00	0,00	155,37-
0,00						0,00

Empresa 3011 Divisão Itemdebalanço 11231 ContadobalançoCAP 4231000000 Classeimob. 04231100

Imobilizado	Sbn°	Dt.incorp.	Denominação do imobilizado	Moeda	Subven.invest.	CAP atuais
CAP InícEx	Dt.incorp.	Aquis.	Baixa	Transfer.	Incorp.post.	Depr.acumulada
Dep.InícEx	Deprec.do ano	Baixa dep.	Transf.depr.	IncorpPostDepr	Reavals.ativo	ValCon.atual
ValContIníExer						
423000007062	0	22.06.2006	HP LCD MONITOR compac	EUR		
155,37		0,00	0,00	0,00	0,00	155,37
155,37-		0,00	0,00	0,00	0,00	155,37-
0,00						0,00
423000007063	0	22.06.2006	HP LCD MONITOR compac	EUR		
155,37		0,00	0,00	0,00	0,00	155,37
155,37-		0,00	0,00	0,00	0,00	155,37-
0,00						0,00
423000007064	0	22.06.2006	HP LCD MONITOR compac	EUR		
155,37		0,00	0,00	0,00	0,00	155,37
155,37-		0,00	0,00	0,00	0,00	155,37-
0,00						0,00
423000007065	0	22.06.2006	HP LCD MONITOR compac	EUR		
155,37		0,00	0,00	0,00	0,00	155,37
155,37-		0,00	0,00	0,00	0,00	155,37-
0,00						0,00
423000007066	0	22.06.2006	HP LCD MONITOR compac	EUR		
155,37		0,00	0,00	0,00	0,00	155,37
155,37-		0,00	0,00	0,00	0,00	155,37-
0,00						0,00
423000007067	0	22.06.2006	HP LCD MONITOR compac	EUR		
155,37		0,00	0,00	0,00	0,00	155,37
155,37-		0,00	0,00	0,00	0,00	155,37-
0,00						0,00
423000007068	0	22.06.2006	HP LCD MONITOR compac	EUR		
155,37		0,00	0,00	0,00	0,00	155,37
155,37-		0,00	0,00	0,00	0,00	155,37-
0,00						0,00
423000007069	0	22.06.2006	HP LCD MONITOR compac	EUR		
155,37		0,00	0,00	0,00	0,00	155,37
155,37-		0,00	0,00	0,00	0,00	155,37-
0,00						0,00
423000007070	0	22.06.2006	HP LCD MONITOR compac	EUR		
155,37		0,00	0,00	0,00	0,00	155,37
155,37-		0,00	0,00	0,00	0,00	155,37-
0,00						0,00
423000007071	0	22.06.2006	HP LCD MONITOR compac	EUR		
155,37		0,00	0,00	0,00	0,00	155,37
155,37-		0,00	0,00	0,00	0,00	155,37-
0,00						0,00
423000007072	0	22.06.2006	HP LCD MONITOR compac	EUR		
155,37		0,00	0,00	0,00	0,00	155,37
155,37-		0,00	0,00	0,00	0,00	155,37-
0,00						0,00
423000007073	0	22.06.2006	HP LCD MONITOR compac	EUR		
154,52		0,00	0,00	0,00	0,00	154,52
154,52-		0,00	0,00	0,00	0,00	154,52-
0,00						0,00
423000007084	0	18.12.2006	ROUTERS VIGOR 2800 SERIES ADSL2/2+S.R.	EUR		
188,03		0,00	0,00	0,00	0,00	188,03
188,03-		0,00	0,00	0,00	0,00	188,03-
0,00						0,00

Empresa 3011 Divisão Itemdebalanço 11231 ContadobalançoCAP 4231000000 Classeimob. 04231100

Imobilizado	Sbn°	Dt.incorp.	Denominação do imobilizado	Moeda	CAP		Classeimob.		CAP atuais	
CAP	InícEx	Aquis.	Baixa	Transfer.	Incorp.post.	Subven.invest.	Reavals.ativo	Depr.acumulada	ValCon.atual	
Dep.InícEx	Deprec.do ano	Baixa dep.	Transf.depr.	IncorpPostDepr						
ValContIniExer										
423000007085	0	18.12.2006	ROUTERS VIGOR 2800 SERIES ADSL2/2+S.R.	EUR						
188,03	0,00	0,00	0,00	0,00	0,00	0,00	0,00	188,03		
188,03-	0,00	0,00	0,00	0,00	0,00	0,00	0,00	188,03-		
0,00								0,00		
423000007086	0	18.12.2006	ROUTERS VIGOR 2800 SERIES ADSL2/2+S.R.	EUR						
188,02	0,00	0,00	0,00	0,00	0,00	0,00	0,00	188,02		
188,02-	0,00	0,00	0,00	0,00	0,00	0,00	0,00	188,02-		
0,00								0,00		
423000007194	0	06.12.2006	Creative suites Std CS" ING WIN CD Gov	EUR						
36,30	0,00	0,00	0,00	0,00	0,00	0,00	0,00	36,30		
36,30-	0,00	0,00	0,00	0,00	0,00	0,00	0,00	36,30-		
0,00								0,00		
423000007195	0	06.12.2006	ACROBAT 7 WIN INGLÊS	EUR						
200,86	0,00	0,00	0,00	0,00	0,00	0,00	0,00	200,86		
200,86-	0,00	0,00	0,00	0,00	0,00	0,00	0,00	200,86-		
0,00								0,00		
423000007196	0	06.12.2006	ACROBAT 7 WIN INGLÊS	EUR						
200,86	0,00	0,00	0,00	0,00	0,00	0,00	0,00	200,86		
200,86-	0,00	0,00	0,00	0,00	0,00	0,00	0,00	200,86-		
0,00								0,00		
423000007197	0	06.12.2006	ACROBAT 7 WIN INGLÊS	EUR						
200,86	0,00	0,00	0,00	0,00	0,00	0,00	0,00	200,86		
200,86-	0,00	0,00	0,00	0,00	0,00	0,00	0,00	200,86-		
0,00								0,00		
423000007198	0	06.12.2006	ACROBAT 7 WIN INGLÊS CD	EUR						
36,30	0,00	0,00	0,00	0,00	0,00	0,00	0,00	36,30		
36,30-	0,00	0,00	0,00	0,00	0,00	0,00	0,00	36,30-		
0,00								0,00		
423000007200	0	06.12.2006	SQL SVR STANDARD EDTN 2005 WIN32	EUR						
48,40	0,00	0,00	0,00	0,00	0,00	0,00	0,00	48,40		
48,40-	0,00	0,00	0,00	0,00	0,00	0,00	0,00	48,40-		
0,00								0,00		
423000007203	0	06.12.2006	CD WINDOWS SVR STD 2003	EUR						
48,40	0,00	0,00	0,00	0,00	0,00	0,00	0,00	48,40		
48,40-	0,00	0,00	0,00	0,00	0,00	0,00	0,00	48,40-		
0,00								0,00		
423000007254	0	13.12.2006	MONITOR LCD HP 1706	EUR						
105,27	0,00	0,00	0,00	0,00	0,00	0,00	0,00	105,27		
105,27-	0,00	0,00	0,00	0,00	0,00	0,00	0,00	105,27-		
0,00								0,00		
423000007255	0	13.12.2006	MONITOR LCD HP 1706	EUR						
105,27	0,00	0,00	0,00	0,00	0,00	0,00	0,00	105,27		
105,27-	0,00	0,00	0,00	0,00	0,00	0,00	0,00	105,27-		
0,00								0,00		
423000007256	0	13.12.2006	MONITOR LCD HP 1706	EUR						
105,27	0,00	0,00	0,00	0,00	0,00	0,00	0,00	105,27		
105,27-	0,00	0,00	0,00	0,00	0,00	0,00	0,00	105,27-		
0,00								0,00		
423000007257	0	13.12.2006	MONITOR LCD HP 1706	EUR						
105,27	0,00	0,00	0,00	0,00	0,00	0,00	0,00	105,27		
105,27-	0,00	0,00	0,00	0,00	0,00	0,00	0,00	105,27-		
0,00								0,00		





Empresa 3011 Divisão Itemdebalanço 11231 ContadobalançoCAP 4231000000 Classeimob. 04231100

Imobilizado	Sbn°	Dt.incorp.	Denominação do imobilizado	Moeda	Subven.invest.	CAP atuais
CAP InícEx	Dt.incorp.	Aquis.	Baixa	Transfer.	Incorp.post.	Depr.acumulada
Dep.InícEx	Deprec.do ano	Baixa dep.	Transf.depr.	IncorpPostDepr	Reavals.ativo	ValCon.atual
ValContIníExer						
423000007271	0	13.12.2006	Teclados	EUR		
27,84		0,00	0,00	0,00	0,00	27,84
27,84-		0,00	0,00	0,00	0,00	27,84-
0,00						0,00
423000007272	0	13.12.2006	Teclados	EUR		
27,84		0,00	0,00	0,00	0,00	27,84
27,84-		0,00	0,00	0,00	0,00	27,84-
0,00						0,00
423000007273	0	13.12.2006	Teclados	EUR		
27,84		0,00	0,00	0,00	0,00	27,84
27,84-		0,00	0,00	0,00	0,00	27,84-
0,00						0,00
423000007274	0	13.12.2006	Teclados	EUR		
27,84		0,00	0,00	0,00	0,00	27,84
27,84-		0,00	0,00	0,00	0,00	27,84-
0,00						0,00
423000007275	0	13.12.2006	Teclados	EUR		
27,84		0,00	0,00	0,00	0,00	27,84
27,84-		0,00	0,00	0,00	0,00	27,84-
0,00						0,00
423000007276	0	13.12.2006	Teclados	EUR		
27,84		0,00	0,00	0,00	0,00	27,84
27,84-		0,00	0,00	0,00	0,00	27,84-
0,00						0,00
423000007277	0	13.12.2006	Teclados	EUR		
27,87		0,00	0,00	0,00	0,00	27,87
27,87-		0,00	0,00	0,00	0,00	27,87-
0,00						0,00
423000007278	0	20.11.2006	TRANSFORMADOR TARGUS 75 WATTS	EUR		
80,50		0,00	0,00	0,00	0,00	80,50
80,50-		0,00	0,00	0,00	0,00	80,50-
0,00						0,00
423000007308	0	16.04.2007	AXIS PrintServer OFFICEBASIC 1 PARALLEL	EUR		
152,26		0,00	0,00	0,00	0,00	152,26
152,26-		0,00	0,00	0,00	0,00	152,26-
0,00						0,00
423000007310	0	11.04.2007	LINKSYS PS/2 KVM CABLE KIT	EUR		
24,61		0,00	0,00	0,00	0,00	24,61
24,61-		0,00	0,00	0,00	0,00	24,61-
0,00						0,00
423000007311	0	11.04.2007	LINKSYS PS/2 KVM CABLE KIT	EUR		
24,61		0,00	0,00	0,00	0,00	24,61
24,61-		0,00	0,00	0,00	0,00	24,61-
0,00						0,00
423000007312	0	11.04.2007	LINKSYS PS/2 KVM CABLE KIT	EUR		
24,61		0,00	0,00	0,00	0,00	24,61
24,61-		0,00	0,00	0,00	0,00	24,61-
0,00						0,00
423000007313	0	11.04.2007	LINKSYS PS/2 KVM CABLE KIT	EUR		
24,61		0,00	0,00	0,00	0,00	24,61
24,61-		0,00	0,00	0,00	0,00	24,61-
0,00						0,00



Empresa 3011 Divisão Itemdebalanço 11231 ContadobalançoCAP 4231000000 Classeimob. 04231100

Imobilizado CAP	Sbn° InícEx	Dt.incorp.	Denominação do imobilizado	Moeda	Subven.invest.	CAP atuais
Dep.InícEx	Deprec.do ano	Aquis.	Baixa	Transfer.	Incorp.post.	Depr.acumulada
ValContIníExer		Baixa dep.	Transfer. Transf.depr.	IncorpPostDepr	Reavals.ativo	ValCon.atual
423000007478	0	28.08.2007	AO. MEMÓRIA PEN DRIVE USB8 GB	EUR		
93,44	0,00	0,00	0,00	0,00	0,00	93,44
93,44-	0,00	0,00	0,00	0,00	0,00	93,44-
0,00						0,00
423000007521	0	02.10.2007	DISCO RIG.80GB IDE ATA100 7200RPM	EUR		
48,30	0,00	0,00	0,00	0,00	0,00	48,30
48,30-	0,00	0,00	0,00	0,00	0,00	48,30-
0,00						0,00
423000007522	0	02.10.2007	DISCO RIG.80GB IDE ATA100 7200rpm	EUR		
48,30	0,00	0,00	0,00	0,00	0,00	48,30
48,30-	0,00	0,00	0,00	0,00	0,00	48,30-
0,00						0,00
423000007523	0	02.10.2007	DISCO RIG.80GB IDE ATA100 7200rpm	EUR		
48,30	0,00	0,00	0,00	0,00	0,00	48,30
48,30-	0,00	0,00	0,00	0,00	0,00	48,30-
0,00						0,00
423000007524	0	02.10.2007	DISCO RIG.80GB IDE ATA100 7200rpm	EUR		
48,30	0,00	0,00	0,00	0,00	0,00	48,30
48,30-	0,00	0,00	0,00	0,00	0,00	48,30-
0,00						0,00
423000007525	0	02.10.2007	DISCO RIG.80GB IDE ATA100 7200RPM	EUR		
48,30	0,00	0,00	0,00	0,00	0,00	48,30
48,30-	0,00	0,00	0,00	0,00	0,00	48,30-
0,00						0,00
423000007565	0	16.11.2007	ANTEN DIR.11DBL+CABO SMA	EUR		
148,32	0,00	0,00	0,00	0,00	0,00	148,32
148,32-	0,00	0,00	0,00	0,00	0,00	148,32-
0,00						0,00
423000007676	0	28.12.2007	ANTENA DIREC.11DBI+CCABO ANTENA SMA 0,6M	EUR		
148,32	0,00	0,00	0,00	0,00	0,00	148,32
148,32-	0,00	0,00	0,00	0,00	0,00	148,32-
0,00						0,00
423000007677	0	29.11.2007	PEN DRIVE 2 GB	EUR		
37,95	0,00	0,00	0,00	0,00	0,00	37,95
37,95-	0,00	0,00	0,00	0,00	0,00	37,95-
0,00						0,00
423000007696	0	05.12.2007	LACIE DISCO RIGIDO 500GB 7200rpm	EUR		
134,42	0,00	0,00	0,00	0,00	0,00	134,42
134,42-	0,00	0,00	0,00	0,00	0,00	134,42-
0,00						0,00
423000007966	0	24.06.2008	LICENCIAMENTO KASPERSKY BUSINESS SPACE	EUR		
41,40	0,00	0,00	0,00	0,00	0,00	41,40
41,40-	0,00	0,00	0,00	0,00	0,00	41,40-
0,00						0,00
423000007967	0	24.06.2008	LICENCIAMENTO KASPERSKY BUSINESS SPACE	EUR		
41,40	0,00	0,00	0,00	0,00	0,00	41,40
41,40-	0,00	0,00	0,00	0,00	0,00	41,40-
0,00						0,00
423000007968	0	24.06.2008	LICENCIAMENTO KASPERSKY BUSINESS SPACE	EUR		
41,40	0,00	0,00	0,00	0,00	0,00	41,40
41,40-	0,00	0,00	0,00	0,00	0,00	41,40-
0,00						0,00

Empresa 3011 Divisão Itemdebalanço 11231 ContadobalançoCAP 4231000000 Classeimob. 04231100

Imobilizado CAP Dep.ValCont	Sbn° InícEx InícEx	Dt.incorp. Deprec.do ano	Denominação do imobilizado Aquis. Baixa dep.	Moeda	Transfer. Incorp.post. Transf.depr. IncorpPostDepr	Subven.invest. Reavals.ativo	CAP atuais Deprec.acumulada ValCon.atual
423000007969	0	24.06.2008	LICENCIAMENTO KASPERSKY BUSINESS SPACE	EUR			
	41,40				0,00	0,00	41,40
	41,40-				0,00	0,00	41,40-
	0,00						0,00
423000007970	0	24.06.2008	LICENCIAMENTO KASPERSKY BUSINESS SPACE	EUR			
	41,40				0,00	0,00	41,40
	41,40-				0,00	0,00	41,40-
	0,00						0,00
423000007971	0	24.06.2008	LICENCIAMENTO KASPERSKY BUSINESS SPACE	EUR			
	41,40				0,00	0,00	41,40
	41,40-				0,00	0,00	41,40-
	0,00						0,00
423000007972	0	24.06.2008	LICENCIAMENTO KASPERSKY BUSINESS SPACE	EUR			
	41,40				0,00	0,00	41,40
	41,40-				0,00	0,00	41,40-
	0,00						0,00
423000007973	0	24.06.2008	LICENCIAMENTO KASPERSKY BUSINESS SPACE	EUR			
	41,40				0,00	0,00	41,40
	41,40-				0,00	0,00	41,40-
	0,00						0,00
423000007974	0	24.06.2008	LICENCIAMENTO KASPERSKY BUSINESS SPACE	EUR			
	41,40				0,00	0,00	41,40
	41,40-				0,00	0,00	41,40-
	0,00						0,00
423000007975	0	24.06.2008	LICENCIAMENTO KASPERSKY BUSINESS SPACE	EUR			
	41,40				0,00	0,00	41,40
	41,40-				0,00	0,00	41,40-
	0,00						0,00
423000007986	0	01.03.2008	IMPRESSORA TINTA HP DESKJET 6940(C8970B)	EUR			
	110,41				0,00	0,00	110,41
	110,41-				0,00	0,00	110,41-
	0,00						0,00
423000007992	0	30.04.2008	MONITORES	EUR			
	187,55				0,00	0,00	187,55
	187,55-				0,00	0,00	187,55-
	0,00						0,00
423000007993	0	30.04.2008	MONITORES	EUR			
	187,55				0,00	0,00	187,55
	187,55-				0,00	0,00	187,55-
	0,00						0,00
423000007996	0	30.04.2008	MONITORES	EUR			
	187,55				0,00	0,00	187,55
	187,55-				0,00	0,00	187,55-
	0,00						0,00
423000007997	0	30.04.2008	MONITORES	EUR			
	187,55				0,00	0,00	187,55
	187,55-				0,00	0,00	187,55-
	0,00						0,00
423000007998	0	30.04.2008	MONITORES	EUR			
	187,55				0,00	0,00	187,55
	187,55-				0,00	0,00	187,55-
	0,00						0,00







Empresa 3011 Divisão Itemdebalanço 11231 ContadobalançoCAP 4231000000 Classeimob. 04231100

Imobilizado	Sbn°	Dt.incorp.	Denominação do imobilizado	Moeda	Subven.invest.	CAP atuais
CAP InícEx	Deprec.do ano	Aquis.	Baixa	Transfer.	Incorp.post.	Reavals.ativo
Dep.InícEx	Deprec.do ano	Aquis.	Baixa dep.	Transf.depr.	IncorpPostDepr	Depr.acumulada
ValContIníExer	Deprec.do ano	Aquis.	Baixa dep.	Transf.depr.	IncorpPostDepr	ValCon.atual
423000008038	0	30.04.2008	MONITORES	EUR		
187,55		0,00	0,00	0,00	0,00	187,55
187,55-		0,00	0,00	0,00	0,00	187,55-
0,00						0,00
423000008039	0	30.04.2008	MONITORES	EUR		
187,55		0,00	0,00	0,00	0,00	187,55
187,55-		0,00	0,00	0,00	0,00	187,55-
0,00						0,00
423000008040	0	30.04.2008	MONITORES	EUR		
187,55		0,00	0,00	0,00	0,00	187,55
187,55-		0,00	0,00	0,00	0,00	187,55-
0,00						0,00
423000008041	0	30.04.2008	MONITORES	EUR		
187,55		0,00	0,00	0,00	0,00	187,55
187,55-		0,00	0,00	0,00	0,00	187,55-
0,00						0,00
423000008042	0	30.04.2008	MONITORES	EUR		
187,55		0,00	0,00	0,00	0,00	187,55
187,55-		0,00	0,00	0,00	0,00	187,55-
0,00						0,00
423000008043	0	30.04.2008	MONITORES	EUR		
187,55		0,00	0,00	0,00	0,00	187,55
187,55-		0,00	0,00	0,00	0,00	187,55-
0,00						0,00
423000008044	0	30.04.2008	MONITORES	EUR		
187,55		0,00	0,00	0,00	0,00	187,55
187,55-		0,00	0,00	0,00	0,00	187,55-
0,00						0,00
423000008045	0	30.04.2008	MONITORES	EUR		
187,55		0,00	0,00	0,00	0,00	187,55
187,55-		0,00	0,00	0,00	0,00	187,55-
0,00						0,00
423000008046	0	30.04.2008	MONITORES	EUR		
187,55		0,00	0,00	0,00	0,00	187,55
187,55-		0,00	0,00	0,00	0,00	187,55-
0,00						0,00
423000008047	0	30.04.2008	MONITORES	EUR		
187,55		0,00	0,00	0,00	0,00	187,55
187,55-		0,00	0,00	0,00	0,00	187,55-
0,00						0,00
423000008048	0	30.04.2008	MONITORES	EUR		
187,55		0,00	0,00	0,00	0,00	187,55
187,55-		0,00	0,00	0,00	0,00	187,55-
0,00						0,00
423000008049	0	30.04.2008	MONITORES	EUR		
187,55		0,00	0,00	0,00	0,00	187,55
187,55-		0,00	0,00	0,00	0,00	187,55-
0,00						0,00
423000008050	0	30.04.2008	MONITORES	EUR		
187,55		0,00	0,00	0,00	0,00	187,55
187,55-		0,00	0,00	0,00	0,00	187,55-
0,00						0,00



Empresa 3011 Divisão Itemdebalanço 11231 ContadobalançoCAP 4231000000 Classeimob. 04231100

Imobilizado	Sbn°	Dt.incorp.	Denominação do imobilizado	Moeda	Subven.invest.	CAP atuais
CAP InícEx	Deprec.do ano	Aquis.	Baixa	Transfer.	Incorp.post.	Depr.acumulada
Dep.InícEx	Deprec.do ano	Baixa dep.	Baixa dep.	Transf.depr.	IncorpPostDepr	Depr.acumulada
ValContIníExer					Reavals.ativo	ValCon.atual
423000008051	0	30.04.2008	MONITORES	EUR		
187,55	0,00	0,00	0,00	0,00	0,00	187,55
187,55-	0,00	0,00	0,00	0,00	0,00	187,55-
0,00						0,00
423000008052	0	30.04.2008	MONITORES	EUR		
187,55	0,00	0,00	0,00	0,00	0,00	187,55
187,55-	0,00	0,00	0,00	0,00	0,00	187,55-
0,00						0,00
423000008053	0	30.04.2008	MONITORES	EUR		
187,55	0,00	0,00	0,00	0,00	0,00	187,55
187,55-	0,00	0,00	0,00	0,00	0,00	187,55-
0,00						0,00
423000008054	0	30.04.2008	MONITORES	EUR		
187,55	0,00	0,00	0,00	0,00	0,00	187,55
187,55-	0,00	0,00	0,00	0,00	0,00	187,55-
0,00						0,00
423000008055	0	30.04.2008	MONITORES	EUR		
187,55	0,00	0,00	0,00	0,00	0,00	187,55
187,55-	0,00	0,00	0,00	0,00	0,00	187,55-
0,00						0,00
423000008056	0	30.04.2008	MONITORES	EUR		
187,55	0,00	0,00	0,00	0,00	0,00	187,55
187,55-	0,00	0,00	0,00	0,00	0,00	187,55-
0,00						0,00
423000008057	0	30.04.2008	MONITORES	EUR		
187,55	0,00	0,00	0,00	0,00	0,00	187,55
187,55-	0,00	0,00	0,00	0,00	0,00	187,55-
0,00						0,00
423000008058	0	30.04.2008	MONITORES	EUR		
187,55	0,00	0,00	0,00	0,00	0,00	187,55
187,55-	0,00	0,00	0,00	0,00	0,00	187,55-
0,00						0,00
423000008059	0	30.04.2008	MONITORES	EUR		
187,55	0,00	0,00	0,00	0,00	0,00	187,55
187,55-	0,00	0,00	0,00	0,00	0,00	187,55-
0,00						0,00
423000008060	0	30.04.2008	MONITORES	EUR		
187,55	0,00	0,00	0,00	0,00	0,00	187,55
187,55-	0,00	0,00	0,00	0,00	0,00	187,55-
0,00						0,00
423000008061	0	30.04.2008	MONITORES	EUR		
187,55	0,00	0,00	0,00	0,00	0,00	187,55
187,55-	0,00	0,00	0,00	0,00	0,00	187,55-
0,00						0,00
423000008062	0	30.04.2008	MONITORES	EUR		
187,55	0,00	0,00	0,00	0,00	0,00	187,55
187,55-	0,00	0,00	0,00	0,00	0,00	187,55-
0,00						0,00
423000008063	0	30.04.2008	MONITORES	EUR		
187,55	0,00	0,00	0,00	0,00	0,00	187,55
187,55-	0,00	0,00	0,00	0,00	0,00	187,55-
0,00						0,00

Empresa 3011 Divisão Itemdebalanço 11231 ContadobalançoCAP 4231000000 Classeimob. 04231100

Imobilizado	Sbn°	Dt.incorp.	Denominação do imobilizado	Moeda	Subven.invest.	CAP atuais
CAP InícEx	Dt.incorp.	Aquis.	Baixa	Transfer.	Incorp.post.	Depr.acumulada
Dep.InícEx	Deprec.do ano	Baixa dep.	Transf.depr.	IncorpPostDepr	Reavals.ativo	ValCon.atual
ValContIníExer						
423000008064	0	30.04.2008	MONITORES	EUR		
187,55		0,00	0,00	0,00	0,00	187,55
187,55-		0,00	0,00	0,00	0,00	187,55-
0,00						0,00
423000008065	0	30.04.2008	MONITORES	EUR		
187,55		0,00	0,00	0,00	0,00	187,55
187,55-		0,00	0,00	0,00	0,00	187,55-
0,00						0,00
423000008066	0	30.04.2008	MONITORES	EUR		
187,55		0,00	0,00	0,00	0,00	187,55
187,55-		0,00	0,00	0,00	0,00	187,55-
0,00						0,00
423000008067	0	30.04.2008	MONITORES	EUR		
187,55		0,00	0,00	0,00	0,00	187,55
187,55-		0,00	0,00	0,00	0,00	187,55-
0,00						0,00
423000008068	0	30.04.2008	MONITORES	EUR		
187,55		0,00	0,00	0,00	0,00	187,55
187,55-		0,00	0,00	0,00	0,00	187,55-
0,00						0,00
423000008069	0	30.04.2008	MONITORES	EUR		
187,55		0,00	0,00	0,00	0,00	187,55
187,55-		0,00	0,00	0,00	0,00	187,55-
0,00						0,00
423000008070	0	30.04.2008	MONITORES	EUR		
187,55		0,00	0,00	0,00	0,00	187,55
187,55-		0,00	0,00	0,00	0,00	187,55-
0,00						0,00
423000008071	0	30.04.2008	MONITORES	EUR		
187,55		0,00	0,00	0,00	0,00	187,55
187,55-		0,00	0,00	0,00	0,00	187,55-
0,00						0,00
423000008154	0	30.04.2008	TECLADO	EUR		
34,49		0,00	0,00	0,00	0,00	34,49
34,49-		0,00	0,00	0,00	0,00	34,49-
0,00						0,00
423000008157	0	30.04.2008	TECLADO	EUR		
34,49		0,00	0,00	0,00	0,00	34,49
34,49-		0,00	0,00	0,00	0,00	34,49-
0,00						0,00
423000008158	0	30.04.2008	TECLADO	EUR		
34,49		0,00	0,00	0,00	0,00	34,49
34,49-		0,00	0,00	0,00	0,00	34,49-
0,00						0,00
423000008159	0	30.04.2008	TECLADO	EUR		
34,49		0,00	0,00	0,00	0,00	34,49
34,49-		0,00	0,00	0,00	0,00	34,49-
0,00						0,00
423000008160	0	30.04.2008	TECLADO	EUR		
34,49		0,00	0,00	0,00	0,00	34,49
34,49-		0,00	0,00	0,00	0,00	34,49-
0,00						0,00

Empresa 3011 Divisão Itemdebalanço 11231 ContadobalançoCAP 4231000000 Classeimob. 04231100

Imobilizado	Sbn°	Dt.incorp.	Denominação do imobilizado	Moeda	Subven.invest.	CAP atuais
CAP InícEx	Deprec.do ano	Aquis.	Baixa	Transfer.	Incorp.post.	Depr.acumulada
Dep.InícEx	Deprec.do ano	Baixa dep.	Baixa dep.	Transf.depr.	IncorpPostDepr	Depr.acumulada
ValContIníExer						ValCon.atual
423000008161	0	30.04.2008	TECLADO	EUR		
34,49	0,00	0,00	0,00	0,00	0,00	34,49
34,49-	0,00	0,00	0,00	0,00	0,00	34,49-
0,00						0,00
423000008162	0	30.04.2008	TECLADO	EUR		
34,49	0,00	0,00	0,00	0,00	0,00	34,49
34,49-	0,00	0,00	0,00	0,00	0,00	34,49-
0,00						0,00
423000008163	0	30.04.2008	TECLADO	EUR		
34,49	0,00	0,00	0,00	0,00	0,00	34,49
34,49-	0,00	0,00	0,00	0,00	0,00	34,49-
0,00						0,00
423000008164	0	30.04.2008	TECLADO	EUR		
34,49	0,00	0,00	0,00	0,00	0,00	34,49
34,49-	0,00	0,00	0,00	0,00	0,00	34,49-
0,00						0,00
423000008165	0	30.04.2008	TECLADO	EUR		
34,49	0,00	0,00	0,00	0,00	0,00	34,49
34,49-	0,00	0,00	0,00	0,00	0,00	34,49-
0,00						0,00
423000008166	0	30.04.2008	TECLADO	EUR		
34,49	0,00	0,00	0,00	0,00	0,00	34,49
34,49-	0,00	0,00	0,00	0,00	0,00	34,49-
0,00						0,00
423000008167	0	30.04.2008	TECLADO	EUR		
34,49	0,00	0,00	0,00	0,00	0,00	34,49
34,49-	0,00	0,00	0,00	0,00	0,00	34,49-
0,00						0,00
423000008168	0	30.04.2008	TECLADO	EUR		
34,49	0,00	0,00	0,00	0,00	0,00	34,49
34,49-	0,00	0,00	0,00	0,00	0,00	34,49-
0,00						0,00
423000008169	0	30.04.2008	TECLADO	EUR		
34,49	0,00	0,00	0,00	0,00	0,00	34,49
34,49-	0,00	0,00	0,00	0,00	0,00	34,49-
0,00						0,00
423000008170	0	30.04.2008	TECLADO	EUR		
34,49	0,00	0,00	0,00	0,00	0,00	34,49
34,49-	0,00	0,00	0,00	0,00	0,00	34,49-
0,00						0,00
423000008171	0	30.04.2008	TECLADO	EUR		
34,49	0,00	0,00	0,00	0,00	0,00	34,49
34,49-	0,00	0,00	0,00	0,00	0,00	34,49-
0,00						0,00
423000008172	0	30.04.2008	TECLADO	EUR		
34,49	0,00	0,00	0,00	0,00	0,00	34,49
34,49-	0,00	0,00	0,00	0,00	0,00	34,49-
0,00						0,00
423000008173	0	30.04.2008	TECLADO	EUR		
34,49	0,00	0,00	0,00	0,00	0,00	34,49
34,49-	0,00	0,00	0,00	0,00	0,00	34,49-
0,00						0,00

Empresa 3011 Divisão Itemdebalanço 11231 ContadobalançoCAP 4231000000 Classeimob. 04231100

Imobilizado	Sbn°	Dt.incorp.	Denominação do imobilizado	Moeda	Subven.invest.	CAP atuais
CAP InícEx	Deprec.do ano	Aquis.	Baixa	Transfer.	Incorp.post.	Depr.acumulada
ValContIníEx	Deprec.do ano	Baixa dep.	Baixa dep.	Transf.depr.	IncorpPostDepr	ValCon.atual
423000008174	0	30.04.2008	TECLADO	EUR		
34,49		0,00	0,00	0,00	0,00	34,49
34,49-		0,00	0,00	0,00	0,00	34,49-
0,00						0,00
423000008175	0	30.04.2008	TECLADO	EUR		
34,49		0,00	0,00	0,00	0,00	34,49
34,49-		0,00	0,00	0,00	0,00	34,49-
0,00						0,00
423000008176	0	30.04.2008	TECLADO	EUR		
34,49		0,00	0,00	0,00	0,00	34,49
34,49-		0,00	0,00	0,00	0,00	34,49-
0,00						0,00
423000008177	0	30.04.2008	TECLADO	EUR		
34,49		0,00	0,00	0,00	0,00	34,49
34,49-		0,00	0,00	0,00	0,00	34,49-
0,00						0,00
423000008178	0	30.04.2008	TECLADO	EUR		
34,49		0,00	0,00	0,00	0,00	34,49
34,49-		0,00	0,00	0,00	0,00	34,49-
0,00						0,00
423000008179	0	30.04.2008	TECLADO	EUR		
34,49		0,00	0,00	0,00	0,00	34,49
34,49-		0,00	0,00	0,00	0,00	34,49-
0,00						0,00
423000008180	0	30.04.2008	TECLADO	EUR		
34,49		0,00	0,00	0,00	0,00	34,49
34,49-		0,00	0,00	0,00	0,00	34,49-
0,00						0,00
423000008181	0	30.04.2008	TECLADO	EUR		
34,49		0,00	0,00	0,00	0,00	34,49
34,49-		0,00	0,00	0,00	0,00	34,49-
0,00						0,00
423000008182	0	30.04.2008	TECLADO	EUR		
34,49		0,00	0,00	0,00	0,00	34,49
34,49-		0,00	0,00	0,00	0,00	34,49-
0,00						0,00
423000008183	0	30.04.2008	TECLADO	EUR		
34,49		0,00	0,00	0,00	0,00	34,49
34,49-		0,00	0,00	0,00	0,00	34,49-
0,00						0,00
423000008184	0	30.04.2008	TECLADO	EUR		
34,49		0,00	0,00	0,00	0,00	34,49
34,49-		0,00	0,00	0,00	0,00	34,49-
0,00						0,00
423000008185	0	30.04.2008	TECLADO	EUR		
34,49		0,00	0,00	0,00	0,00	34,49
34,49-		0,00	0,00	0,00	0,00	34,49-
0,00						0,00
423000008186	0	30.04.2008	TECLADO	EUR		
34,49		0,00	0,00	0,00	0,00	34,49
34,49-		0,00	0,00	0,00	0,00	34,49-
0,00						0,00

Empresa 3011 Divisão Itemdebalanço 11231 ContadobalançoCAP 4231000000 Classeimob. 04231100

Imobilizado	Sbn°	Dt.incorp.	Denominação do imobilizado	Moeda	Subven.invest.	CAP atuais
CAP InícEx	Deprec.do ano	Aquis.	Baixa	Transfer.	Incorp.post.	Reavals.ativo
Dep.InícEx	Deprec.do ano	Aquis.	Baixa dep.	Transf.depr.	IncorpPostDepr	Reavals.ativo
ValContIniExer	Deprec.do ano	Aquis.	Baixa dep.	Transf.depr.	IncorpPostDepr	Reavals.ativo
						Depr.acumulada
						ValCon.atual
423000008187	0	30.04.2008	TECLADO	EUR		
34,49		0,00	0,00	0,00	0,00	34,49
34,49-		0,00	0,00	0,00	0,00	34,49-
0,00						0,00
423000008188	0	30.04.2008	TECLADO	EUR		
34,49		0,00	0,00	0,00	0,00	34,49
34,49-		0,00	0,00	0,00	0,00	34,49-
0,00						0,00
423000008189	0	30.04.2008	TECLADO	EUR		
34,49		0,00	0,00	0,00	0,00	34,49
34,49-		0,00	0,00	0,00	0,00	34,49-
0,00						0,00
423000008190	0	30.04.2008	TECLADO	EUR		
34,49		0,00	0,00	0,00	0,00	34,49
34,49-		0,00	0,00	0,00	0,00	34,49-
0,00						0,00
423000008191	0	30.04.2008	TECLADO	EUR		
34,49		0,00	0,00	0,00	0,00	34,49
34,49-		0,00	0,00	0,00	0,00	34,49-
0,00						0,00
423000008192	0	30.04.2008	TECLADO	EUR		
34,49		0,00	0,00	0,00	0,00	34,49
34,49-		0,00	0,00	0,00	0,00	34,49-
0,00						0,00
423000008193	0	30.04.2008	TECLADO	EUR		
34,49		0,00	0,00	0,00	0,00	34,49
34,49-		0,00	0,00	0,00	0,00	34,49-
0,00						0,00
423000008194	0	30.04.2008	TECLADO	EUR		
34,49		0,00	0,00	0,00	0,00	34,49
34,49-		0,00	0,00	0,00	0,00	34,49-
0,00						0,00
423000008195	0	30.04.2008	TECLADO	EUR		
34,49		0,00	0,00	0,00	0,00	34,49
34,49-		0,00	0,00	0,00	0,00	34,49-
0,00						0,00
423000008196	0	30.04.2008	TECLADO	EUR		
34,49		0,00	0,00	0,00	0,00	34,49
34,49-		0,00	0,00	0,00	0,00	34,49-
0,00						0,00
423000008197	0	30.04.2008	TECLADO	EUR		
34,49		0,00	0,00	0,00	0,00	34,49
34,49-		0,00	0,00	0,00	0,00	34,49-
0,00						0,00
423000008198	0	30.04.2008	TECLADO	EUR		
34,49		0,00	0,00	0,00	0,00	34,49
34,49-		0,00	0,00	0,00	0,00	34,49-
0,00						0,00
423000008199	0	30.04.2008	TECLADO	EUR		
34,49		0,00	0,00	0,00	0,00	34,49
34,49-		0,00	0,00	0,00	0,00	34,49-
0,00						0,00

Empresa 3011 Divisão Itemdebalanço 11231 ContadobalançoCAP 4231000000 Classeimob. 04231100

Imobilizado	Sbn°	Dt.incorp.	Denominação do imobilizado	Moeda	Subven.invest.	CAP atuais
CAP InícEx	Dt.incorp.	Aquis.	Baixa	Transfer.	Incorp.post.	Depr.acumulada
Dep.InícEx	Deprec.do ano	Baixa dep.	Transf.depr.	IncorpPostDepr	Reavals.ativo	ValCon.atual
ValContIníExer						
423000008200	0	30.04.2008	TECLADO	EUR		
34,49		0,00	0,00	0,00	0,00	34,49
34,49-		0,00	0,00	0,00	0,00	34,49-
0,00						0,00
423000008201	0	30.04.2008	TECLADO	EUR		
34,49		0,00	0,00	0,00	0,00	34,49
34,49-		0,00	0,00	0,00	0,00	34,49-
0,00						0,00
423000008202	0	30.04.2008	TECLADO	EUR		
34,49		0,00	0,00	0,00	0,00	34,49
34,49-		0,00	0,00	0,00	0,00	34,49-
0,00						0,00
423000008203	0	30.04.2008	TECLADO	EUR		
34,49		0,00	0,00	0,00	0,00	34,49
34,49-		0,00	0,00	0,00	0,00	34,49-
0,00						0,00
423000008204	0	30.04.2008	TECLADO	EUR		
34,49		0,00	0,00	0,00	0,00	34,49
34,49-		0,00	0,00	0,00	0,00	34,49-
0,00						0,00
423000008205	0	30.04.2008	TECLADO	EUR		
34,49		0,00	0,00	0,00	0,00	34,49
34,49-		0,00	0,00	0,00	0,00	34,49-
0,00						0,00
423000008206	0	30.04.2008	TECLADO	EUR		
34,49		0,00	0,00	0,00	0,00	34,49
34,49-		0,00	0,00	0,00	0,00	34,49-
0,00						0,00
423000008207	0	30.04.2008	TECLADO	EUR		
34,49		0,00	0,00	0,00	0,00	34,49
34,49-		0,00	0,00	0,00	0,00	34,49-
0,00						0,00
423000008208	0	30.04.2008	TECLADO	EUR		
34,49		0,00	0,00	0,00	0,00	34,49
34,49-		0,00	0,00	0,00	0,00	34,49-
0,00						0,00
423000008209	0	30.04.2008	TECLADO	EUR		
34,49		0,00	0,00	0,00	0,00	34,49
34,49-		0,00	0,00	0,00	0,00	34,49-
0,00						0,00
423000008210	0	30.04.2008	TECLADO	EUR		
34,49		0,00	0,00	0,00	0,00	34,49
34,49-		0,00	0,00	0,00	0,00	34,49-
0,00						0,00
423000008211	0	30.04.2008	TECLADO	EUR		
34,49		0,00	0,00	0,00	0,00	34,49
34,49-		0,00	0,00	0,00	0,00	34,49-
0,00						0,00
423000008212	0	30.04.2008	TECLADO	EUR		
34,49		0,00	0,00	0,00	0,00	34,49
34,49-		0,00	0,00	0,00	0,00	34,49-
0,00						0,00

Empresa 3011 Divisão Itemdebalanço 11231 ContadobalançoCAP 4231000000 Classeimob. 04231100

Imobilizado	Sbn°	Dt.incorp.	Denominação do imobilizado	Moeda	Subven.invest.	CAP atuais
CAP InícEx	Deprec.do ano	Aquis.	Baixa	Transfer.	Incorp.post.	Depr.acumulada
Dep.InícEx	Deprec.do ano	Baixa dep.	Transfer.	IncorpPostDepr	Reavals.ativo	ValCon.atual
ValContIníExer						
423000008213	0	30.04.2008	TECLADO	EUR		
34,49	0,00	0,00	0,00	0,00	0,00	34,49
34,49-	0,00	0,00	0,00	0,00	0,00	34,49-
0,00						0,00
423000008214	0	30.04.2008	TECLADO	EUR		
34,49	0,00	0,00	0,00	0,00	0,00	34,49
34,49-	0,00	0,00	0,00	0,00	0,00	34,49-
0,00						0,00
423000008215	0	30.04.2008	TECLADO	EUR		
34,49	0,00	0,00	0,00	0,00	0,00	34,49
34,49-	0,00	0,00	0,00	0,00	0,00	34,49-
0,00						0,00
423000008216	0	30.04.2008	TECLADO	EUR		
34,49	0,00	0,00	0,00	0,00	0,00	34,49
34,49-	0,00	0,00	0,00	0,00	0,00	34,49-
0,00						0,00
423000008217	0	30.04.2008	TECLADO	EUR		
34,49	0,00	0,00	0,00	0,00	0,00	34,49
34,49-	0,00	0,00	0,00	0,00	0,00	34,49-
0,00						0,00
423000008218	0	30.04.2008	TECLADO	EUR		
34,49	0,00	0,00	0,00	0,00	0,00	34,49
34,49-	0,00	0,00	0,00	0,00	0,00	34,49-
0,00						0,00
423000008219	0	30.04.2008	TECLADO	EUR		
34,49	0,00	0,00	0,00	0,00	0,00	34,49
34,49-	0,00	0,00	0,00	0,00	0,00	34,49-
0,00						0,00
423000008220	0	30.04.2008	TECLADO	EUR		
34,49	0,00	0,00	0,00	0,00	0,00	34,49
34,49-	0,00	0,00	0,00	0,00	0,00	34,49-
0,00						0,00
423000008221	0	30.04.2008	TECLADO	EUR		
34,49	0,00	0,00	0,00	0,00	0,00	34,49
34,49-	0,00	0,00	0,00	0,00	0,00	34,49-
0,00						0,00
423000008222	0	30.04.2008	TECLADO	EUR		
34,49	0,00	0,00	0,00	0,00	0,00	34,49
34,49-	0,00	0,00	0,00	0,00	0,00	34,49-
0,00						0,00
423000008223	0	30.04.2008	TECLADO	EUR		
34,49	0,00	0,00	0,00	0,00	0,00	34,49
34,49-	0,00	0,00	0,00	0,00	0,00	34,49-
0,00						0,00
423000008224	0	30.04.2008	TECLADO	EUR		
34,49	0,00	0,00	0,00	0,00	0,00	34,49
34,49-	0,00	0,00	0,00	0,00	0,00	34,49-
0,00						0,00
423000008225	0	30.04.2008	TECLADO	EUR		
34,49	0,00	0,00	0,00	0,00	0,00	34,49
34,49-	0,00	0,00	0,00	0,00	0,00	34,49-
0,00						0,00

Empresa 3011 Divisão Itemdebalanço 11231 ContadobalançoCAP 4231000000 Classeimob. 04231100

Imobilizado	Sbn°	Dt.incorp.	Denominação do imobilizado	Moeda	Subven.invest.	CAP atuais
CAP InícEx	Dt.incorp.	Aquis.	Baixa	Transfer.	Incorp.post.	Depr.acumulada
Dep.InícEx	Deprec.do ano	Baixa dep.	Transf.depr.	IncorpPostDepr	Reavals.ativo	ValCon.atual
ValContIníExer						
423000008226	0	30.04.2008	TECLADO	EUR		
34,49		0,00	0,00	0,00	0,00	34,49
34,49-		0,00	0,00	0,00	0,00	34,49-
0,00						0,00
423000008227	0	30.04.2008	TECLADO	EUR		
34,49		0,00	0,00	0,00	0,00	34,49
34,49-		0,00	0,00	0,00	0,00	34,49-
0,00						0,00
423000008228	0	30.04.2008	TECLADO	EUR		
34,49		0,00	0,00	0,00	0,00	34,49
34,49-		0,00	0,00	0,00	0,00	34,49-
0,00						0,00
423000008229	0	30.04.2008	TECLADO	EUR		
34,49		0,00	0,00	0,00	0,00	34,49
34,49-		0,00	0,00	0,00	0,00	34,49-
0,00						0,00
423000008230	0	30.04.2008	TECLADO	EUR		
34,49		0,00	0,00	0,00	0,00	34,49
34,49-		0,00	0,00	0,00	0,00	34,49-
0,00						0,00
423000008231	0	30.04.2008	TECLADO	EUR		
34,09		0,00	0,00	0,00	0,00	34,09
34,09-		0,00	0,00	0,00	0,00	34,09-
0,00						0,00
423000008320	0	31.03.2009	SCANNER HP 5590 C+TAXA ECOREE	EUR		
228,00		0,00	0,00	0,00	0,00	228,00
228,00-		0,00	0,00	0,00	0,00	228,00-
0,00						0,00
423000008332	0	30.03.2009	WESTERN DIGITAL DISCO RÍGIDO 80GB	EUR		
44,24		0,00	0,00	0,00	0,00	44,24
44,24-		0,00	0,00	0,00	0,00	44,24-
0,00						0,00
423000008377	0	03.06.2009	KASPERSKY WORKSAPCE SEC.EUR.EDIT.	EUR		
50,27		0,00	0,00	0,00	0,00	50,27
50,27-		0,00	0,00	0,00	0,00	50,27-
0,00						0,00
423000008378	0	03.06.2009	KASPERSKY WORKSAPCE SEC.EUR.EDIT.	EUR		
50,27		0,00	0,00	0,00	0,00	50,27
50,27-		0,00	0,00	0,00	0,00	50,27-
0,00						0,00
423000008379	0	03.06.2009	KASPERSKY WORKSAPCE SEC.EUR.EDIT.	EUR		
50,27		0,00	0,00	0,00	0,00	50,27
50,27-		0,00	0,00	0,00	0,00	50,27-
0,00						0,00
423000008380	0	03.06.2009	KASPERSKY WORKSAPCE SEC.EUR.EDIT.	EUR		
50,27		0,00	0,00	0,00	0,00	50,27
50,27-		0,00	0,00	0,00	0,00	50,27-
0,00						0,00
423000008381	0	03.06.2009	KASPERSKY WORKSAPCE SEC.EUR.EDIT.	EUR		
50,27		0,00	0,00	0,00	0,00	50,27
50,27-		0,00	0,00	0,00	0,00	50,27-
0,00						0,00



Empresa 3011 Divisão Itemdebalanço 11231 ContadobalançoCAP 4231000000 Classeimob. 04231100

Imobilizado CAP Dep.ValCont	Sbn° InícEx InícEx	Dt.incorp. Deprec.do ano	Denominação do imobilizado Aquis. Baixa dep.	Moeda	Transfer. Incorp.post. Transf.depr. IncorpPostDepr	Subven.invest. Reavals.ativo	CAP atuais Deprec.acumulada ValCon.atual
423000008382	0	03.06.2009	KASPERSKY WORKSAPCE SEC.EUR.EDIT.	EUR			
	50,27				0,00	0,00	50,27
	50,27-				0,00	0,00	50,27-
	0,00						0,00
423000008383	0	03.06.2009	KASPERSKY WORKSAPCE SEC.EUR.EDIT.	EUR			
	50,27				0,00	0,00	50,27
	50,27-				0,00	0,00	50,27-
	0,00						0,00
423000008384	0	03.06.2009	KASPERSKY WORKSAPCE SEC.EUR.EDIT.	EUR			
	50,27				0,00	0,00	50,27
	50,27-				0,00	0,00	50,27-
	0,00						0,00
423000008385	0	03.06.2009	KASPERSKY WORKSAPCE SEC.EUR.EDIT.	EUR			
	50,27				0,00	0,00	50,27
	50,27-				0,00	0,00	50,27-
	0,00						0,00
423000008386	0	03.06.2009	KASPERSKY WORKSAPCE SEC.EUR.EDIT.	EUR			
	50,31				0,00	0,00	50,31
	50,31-				0,00	0,00	50,31-
	0,00						0,00
423000008387	0	03.06.2009	CONCEPTRONIC ADAPTADOR SATA & IDE P/USB	EUR			
	29,53				0,00	0,00	29,53
	29,53-				0,00	0,00	29,53-
	0,00						0,00
423000008464	0	09.10.2009	IMPRESS.LASERJET P1505n PRINTER	EUR			
	233,92				0,00	0,00	233,92
	233,92-				0,00	0,00	233,92-
	0,00						0,00
423000008465	0	09.10.2009	IMPRESS.LASERJET P1505n PRINTER	EUR			
	233,92				0,00	0,00	233,92
	233,92-				0,00	0,00	233,92-
	0,00						0,00
423000008466	0	09.10.2009	IMPRESS.LASERJET P1505n PRINTER	EUR			
	233,92				0,00	0,00	233,92
	233,92-				0,00	0,00	233,92-
	0,00						0,00
423000008467	0	09.10.2009	IMPRESS.LASERJET P1505n PRINTER	EUR			
	233,92				0,00	0,00	233,92
	233,92-				0,00	0,00	233,92-
	0,00						0,00
423000008468	0	09.10.2009	IMPRESS.LASERJET P1505n PRINTER	EUR			
	233,92				0,00	0,00	233,92
	233,92-				0,00	0,00	233,92-
	0,00						0,00
423000008474	0	15.12.2009	MONITOR	EUR			
	144,00				0,00	0,00	144,00
	144,00-				0,00	0,00	144,00-
	0,00						0,00
423000008475	0	15.12.2009	MONITOR	EUR			
	144,00				0,00	0,00	144,00
	144,00-				0,00	0,00	144,00-
	0,00						0,00



Empresa 3011 Divisão Itemdebalanço 11231 ContadobalançoCAP 4231000000 Classeimob. 04231100

Imobilizado	Sbn°	Dt.incorp.	Denominação do imobilizado	Moeda	Subven.invest.	CAP atuais
CAP InícEx	Dt. Incorp.	Deprec.do ano	Aquis. Baixa	Transfer. Incorp.post.	Reavals.ativo	Depr.acumulada
ValContIníEx	Deprec.do ano	Deprec.do ano	Baixa dep.	Transf.depr.	Reavals.ativo	ValCon.atual
423000008489	0	15.12.2009	MONITOR	EUR		
144,00		0,00	0,00	0,00	0,00	144,00
144,00-		0,00	0,00	0,00	0,00	144,00-
0,00						0,00
423000008490	0	15.12.2009	MONITOR	EUR		
144,00		0,00	0,00	0,00	0,00	144,00
144,00-		0,00	0,00	0,00	0,00	144,00-
0,00						0,00
423000008491	0	15.12.2009	MONITOR	EUR		
144,00		0,00	0,00	0,00	0,00	144,00
144,00-		0,00	0,00	0,00	0,00	144,00-
0,00						0,00
423000008492	0	15.12.2009	MONITOR	EUR		
144,00		0,00	0,00	0,00	0,00	144,00
144,00-		0,00	0,00	0,00	0,00	144,00-
0,00						0,00
423000008493	0	15.12.2009	MONITOR	EUR		
144,00		0,00	0,00	0,00	0,00	144,00
144,00-		0,00	0,00	0,00	0,00	144,00-
0,00						0,00
423000008494	0	15.12.2009	MONITOR	EUR		
144,00		0,00	0,00	0,00	0,00	144,00
144,00-		0,00	0,00	0,00	0,00	144,00-
0,00						0,00
423000008495	0	15.12.2009	MONITOR	EUR		
144,00		0,00	0,00	0,00	0,00	144,00
144,00-		0,00	0,00	0,00	0,00	144,00-
0,00						0,00
423000008496	0	15.12.2009	MONITOR	EUR		
144,00		0,00	0,00	0,00	0,00	144,00
144,00-		0,00	0,00	0,00	0,00	144,00-
0,00						0,00
423000008497	0	15.12.2009	MONITOR	EUR		
144,00		0,00	0,00	0,00	0,00	144,00
144,00-		0,00	0,00	0,00	0,00	144,00-
0,00						0,00
423000008498	0	15.12.2009	MONITOR	EUR		
144,00		0,00	0,00	0,00	0,00	144,00
144,00-		0,00	0,00	0,00	0,00	144,00-
0,00						0,00
423000008499	0	15.12.2009	MONITOR	EUR		
144,00		0,00	0,00	0,00	0,00	144,00
144,00-		0,00	0,00	0,00	0,00	144,00-
0,00						0,00
423000008500	0	15.12.2009	MONITOR	EUR		
144,00		0,00	0,00	0,00	0,00	144,00
144,00-		0,00	0,00	0,00	0,00	144,00-
0,00						0,00
423000008501	0	15.12.2009	MONITOR	EUR		
144,00		0,00	0,00	0,00	0,00	144,00
144,00-		0,00	0,00	0,00	0,00	144,00-
0,00						0,00



Empresa 3011 Divisão Itemdebalanço 11231 ContadobalançoCAP 4231000000 Classeimob. 04231100

Imobilizado	Sbn°	Dt.incorp.	Denominação do imobilizado	Moeda	Subven.invest.	CAP atuais
CAP InícEx	Dt. Incorp.	Aquis.	Baixa	Transfer.	Incorp.post.	Depr.acumulada
Dep.InícEx	Deprec.do ano	Baixa dep.	Transf.depr.	IncorpPostDepr	Reavals.ativo	ValCon.atual
ValContIniExer						
423000008515	0	15.12.2009	MONITOR	EUR		
144,00		0,00	0,00	0,00	0,00	144,00
144,00-		0,00	0,00	0,00	0,00	144,00-
0,00						0,00
423000008516	0	15.12.2009	MONITOR	EUR		
144,00		0,00	0,00	0,00	0,00	144,00
144,00-		0,00	0,00	0,00	0,00	144,00-
0,00						0,00
423000008517	0	15.12.2009	MONITOR	EUR		
144,00		0,00	0,00	0,00	0,00	144,00
144,00-		0,00	0,00	0,00	0,00	144,00-
0,00						0,00
423000008518	0	15.12.2009	MONITOR	EUR		
144,00		0,00	0,00	0,00	0,00	144,00
144,00-		0,00	0,00	0,00	0,00	144,00-
0,00						0,00
423000008519	0	15.12.2009	MONITOR	EUR		
144,00		0,00	0,00	0,00	0,00	144,00
144,00-		0,00	0,00	0,00	0,00	144,00-
0,00						0,00
423000008520	0	15.12.2009	MONITOR	EUR		
144,00		0,00	0,00	0,00	0,00	144,00
144,00-		0,00	0,00	0,00	0,00	144,00-
0,00						0,00
423000008521	0	15.12.2009	MONITOR	EUR		
144,00		0,00	0,00	0,00	0,00	144,00
144,00-		0,00	0,00	0,00	0,00	144,00-
0,00						0,00
423000008522	0	15.12.2009	MONITOR	EUR		
144,00		0,00	0,00	0,00	0,00	144,00
144,00-		0,00	0,00	0,00	0,00	144,00-
0,00						0,00
423000008523	0	15.12.2009	MONITOR	EUR		
144,00		0,00	0,00	0,00	0,00	144,00
144,00-		0,00	0,00	0,00	0,00	144,00-
0,00						0,00
423000008574	0	15.12.2009	TECLADO	EUR		
30,00		0,00	0,00	0,00	0,00	30,00
30,00-		0,00	0,00	0,00	0,00	30,00-
0,00						0,00
423000008575	0	15.12.2009	TECLADO	EUR		
30,00		0,00	0,00	0,00	0,00	30,00
30,00-		0,00	0,00	0,00	0,00	30,00-
0,00						0,00
423000008576	0	15.12.2009	TECLADO	EUR		
30,00		0,00	0,00	0,00	0,00	30,00
30,00-		0,00	0,00	0,00	0,00	30,00-
0,00						0,00
423000008577	0	15.12.2009	TECLADO	EUR		
30,00		0,00	0,00	0,00	0,00	30,00
30,00-		0,00	0,00	0,00	0,00	30,00-
0,00						0,00



Empresa 3011 Divisão Itemdebalanço 11231 ContadobalançoCAP 4231000000 Classeimob. 04231100

Imobilizado	Sbn°	Dt.incorp.	Denominação do imobilizado	Moeda	Subven.invest.	CAP atuais
CAP InícEx	Deprec.do ano	Aquis.	Baixa	Transfer.	Incorp.post.	Depr.acumulada
ValContIníEx	Deprec.do ano	Baixa dep.	Baixa dep.	Transf.depr.	IncorpPostDepr	ValCon.atual
423000008591	0	15.12.2009	TECLADO	EUR		
30,00		0,00	0,00	0,00	0,00	30,00
30,00-		0,00	0,00	0,00	0,00	30,00-
0,00						0,00
423000008592	0	15.12.2009	TECLADO	EUR		
30,00		0,00	0,00	0,00	0,00	30,00
30,00-		0,00	0,00	0,00	0,00	30,00-
0,00						0,00
423000008593	0	15.12.2009	TECLADO	EUR		
30,00		0,00	0,00	0,00	0,00	30,00
30,00-		0,00	0,00	0,00	0,00	30,00-
0,00						0,00
423000008594	0	15.12.2009	TECLADO	EUR		
30,00		0,00	0,00	0,00	0,00	30,00
30,00-		0,00	0,00	0,00	0,00	30,00-
0,00						0,00
423000008595	0	15.12.2009	TECLADO	EUR		
30,00		0,00	0,00	0,00	0,00	30,00
30,00-		0,00	0,00	0,00	0,00	30,00-
0,00						0,00
423000008596	0	15.12.2009	TECLADO	EUR		
30,00		0,00	0,00	0,00	0,00	30,00
30,00-		0,00	0,00	0,00	0,00	30,00-
0,00						0,00
423000008597	0	15.12.2009	TECLADO	EUR		
30,00		0,00	0,00	0,00	0,00	30,00
30,00-		0,00	0,00	0,00	0,00	30,00-
0,00						0,00
423000008598	0	15.12.2009	TECLADO	EUR		
30,00		0,00	0,00	0,00	0,00	30,00
30,00-		0,00	0,00	0,00	0,00	30,00-
0,00						0,00
423000008599	0	15.12.2009	TECLADO	EUR		
30,00		0,00	0,00	0,00	0,00	30,00
30,00-		0,00	0,00	0,00	0,00	30,00-
0,00						0,00
423000008600	0	15.12.2009	TECLADO	EUR		
30,00		0,00	0,00	0,00	0,00	30,00
30,00-		0,00	0,00	0,00	0,00	30,00-
0,00						0,00
423000008601	0	15.12.2009	TECLADO	EUR		
30,00		0,00	0,00	0,00	0,00	30,00
30,00-		0,00	0,00	0,00	0,00	30,00-
0,00						0,00
423000008602	0	15.12.2009	TECLADO	EUR		
30,00		0,00	0,00	0,00	0,00	30,00
30,00-		0,00	0,00	0,00	0,00	30,00-
0,00						0,00
423000008603	0	15.12.2009	TECLADO	EUR		
30,00		0,00	0,00	0,00	0,00	30,00
30,00-		0,00	0,00	0,00	0,00	30,00-
0,00						0,00

Empresa 3011 Divisão Itemdebalanço 11231 ContadobalançoCAP 4231000000 Classeimob. 04231100

Imobilizado	Sbn°	Dt.incorp.	Denominação do imobilizado	Moeda	Subven.invest.	CAP atuais
CAP InícEx	Deprec.do ano	Aquis.	Baixa	Transfer.	Incorp.post.	Depr.acumulada
ValContIníEx	Deprec.do ano	Baixa dep.	Baixa dep.	Transf.depr.	IncorpPostDepr	ValCon.atual
423000008604	0	15.12.2009	TECLADO	EUR		
30,00		0,00	0,00	0,00	0,00	30,00
30,00-		0,00	0,00	0,00	0,00	30,00-
0,00						0,00
423000008605	0	15.12.2009	TECLADO	EUR		
30,00		0,00	0,00	0,00	0,00	30,00
30,00-		0,00	0,00	0,00	0,00	30,00-
0,00						0,00
423000008606	0	15.12.2009	TECLADO	EUR		
30,00		0,00	0,00	0,00	0,00	30,00
30,00-		0,00	0,00	0,00	0,00	30,00-
0,00						0,00
423000008607	0	15.12.2009	TECLADO	EUR		
30,00		0,00	0,00	0,00	0,00	30,00
30,00-		0,00	0,00	0,00	0,00	30,00-
0,00						0,00
423000008608	0	15.12.2009	TECLADO	EUR		
30,00		0,00	0,00	0,00	0,00	30,00
30,00-		0,00	0,00	0,00	0,00	30,00-
0,00						0,00
423000008609	0	15.12.2009	TECLADO	EUR		
30,00		0,00	0,00	0,00	0,00	30,00
30,00-		0,00	0,00	0,00	0,00	30,00-
0,00						0,00
423000008610	0	15.12.2009	TECLADO	EUR		
30,00		0,00	0,00	0,00	0,00	30,00
30,00-		0,00	0,00	0,00	0,00	30,00-
0,00						0,00
423000008611	0	15.12.2009	TECLADO	EUR		
30,00		0,00	0,00	0,00	0,00	30,00
30,00-		0,00	0,00	0,00	0,00	30,00-
0,00						0,00
423000008612	0	15.12.2009	TECLADO	EUR		
30,00		0,00	0,00	0,00	0,00	30,00
30,00-		0,00	0,00	0,00	0,00	30,00-
0,00						0,00
423000008613	0	15.12.2009	TECLADO	EUR		
30,00		0,00	0,00	0,00	0,00	30,00
30,00-		0,00	0,00	0,00	0,00	30,00-
0,00						0,00
423000008614	0	15.12.2009	TECLADO	EUR		
30,00		0,00	0,00	0,00	0,00	30,00
30,00-		0,00	0,00	0,00	0,00	30,00-
0,00						0,00
423000008615	0	15.12.2009	TECLADO	EUR		
30,00		0,00	0,00	0,00	0,00	30,00
30,00-		0,00	0,00	0,00	0,00	30,00-
0,00						0,00
423000008616	0	15.12.2009	TECLADO	EUR		
30,00		0,00	0,00	0,00	0,00	30,00
30,00-		0,00	0,00	0,00	0,00	30,00-
0,00						0,00







Empresa 3011 Divisão Itemdebalanço 11231 ContadobalançoCAP 4231000000 Classeimob. 04231100

Imobilizado	Sbn°	Dt.incorp.	Denominação do imobilizado	Moeda	Subven.invest.	CAP atuais
CAP InícEx	Dt.incorp.	Aquis.	Baixa	Transfer.	Incorp.post.	Depr.acumulada
Dep.InícEx	Deprec.do ano	Baixa dep.	Transfer.	IncorpPostDepr	Reavals.ativo	ValCon.atual
ValContIníExer						
423000008643	0	15.12.2009	MONITOR	EUR		
144,00		0,00	0,00	0,00	0,00	144,00
144,00-		0,00	0,00	0,00	0,00	144,00-
0,00						0,00
423000008644	0	15.12.2009	MONITOR	EUR		
144,00		0,00	0,00	0,00	0,00	144,00
144,00-		0,00	0,00	0,00	0,00	144,00-
0,00						0,00
423000008645	0	15.12.2009	MONITOR	EUR		
144,00		0,00	0,00	0,00	0,00	144,00
144,00-		0,00	0,00	0,00	0,00	144,00-
0,00						0,00
423000008646	0	15.12.2009	MONITOR	EUR		
144,00		0,00	0,00	0,00	0,00	144,00
144,00-		0,00	0,00	0,00	0,00	144,00-
0,00						0,00
423000008647	0	15.12.2009	MONITOR	EUR		
144,00		0,00	0,00	0,00	0,00	144,00
144,00-		0,00	0,00	0,00	0,00	144,00-
0,00						0,00
423000008648	0	15.12.2009	MONITOR	EUR		
144,00		0,00	0,00	0,00	0,00	144,00
144,00-		0,00	0,00	0,00	0,00	144,00-
0,00						0,00
423000008649	0	15.12.2009	MONITOR	EUR		
144,00		0,00	0,00	0,00	0,00	144,00
144,00-		0,00	0,00	0,00	0,00	144,00-
0,00						0,00
423000008650	0	15.12.2009	MONITOR	EUR		
144,00		0,00	0,00	0,00	0,00	144,00
144,00-		0,00	0,00	0,00	0,00	144,00-
0,00						0,00
423000008651	0	15.12.2009	MONITOR	EUR		
144,00		0,00	0,00	0,00	0,00	144,00
144,00-		0,00	0,00	0,00	0,00	144,00-
0,00						0,00
423000008652	0	15.12.2009	MONITOR	EUR		
144,00		0,00	0,00	0,00	0,00	144,00
144,00-		0,00	0,00	0,00	0,00	144,00-
0,00						0,00
423000008653	0	15.12.2009	MONITOR	EUR		
144,00		0,00	0,00	0,00	0,00	144,00
144,00-		0,00	0,00	0,00	0,00	144,00-
0,00						0,00
423000008654	0	15.12.2009	MONITOR	EUR		
144,00		0,00	0,00	0,00	0,00	144,00
144,00-		0,00	0,00	0,00	0,00	144,00-
0,00						0,00
423000008655	0	15.12.2009	MONITOR	EUR		
144,00		0,00	0,00	0,00	0,00	144,00
144,00-		0,00	0,00	0,00	0,00	144,00-
0,00						0,00

Empresa 3011 Divisão Itemdebalanço 11231 ContadobalançoCAP 4231000000 Classeimob. 04231100

Imobilizado	Sbn°	Dt.incorp.	Denominação do imobilizado	Moeda	Subven.invest.	CAP atuais
CAP InícEx	Dt.incorp.	Aquis.	Baixa	Transfer.	Incorp.post.	Depr.acumulada
Dep.InícEx	Deprec.do ano	Baixa dep.	Transf.depr.	IncorpPostDepr	Reavals.ativo	ValCon.atual
ValContIniExer						
423000008656	0	15.12.2009	MONITOR	EUR		
144,00		0,00	0,00	0,00	0,00	144,00
144,00-		0,00	0,00	0,00	0,00	144,00-
0,00						0,00
423000008657	0	15.12.2009	MONITOR	EUR		
144,00		0,00	0,00	0,00	0,00	144,00
144,00-		0,00	0,00	0,00	0,00	144,00-
0,00						0,00
423000008658	0	15.12.2009	MONITOR	EUR		
144,00		0,00	0,00	0,00	0,00	144,00
144,00-		0,00	0,00	0,00	0,00	144,00-
0,00						0,00
423000008659	0	15.12.2009	MONITOR	EUR		
144,00		0,00	0,00	0,00	0,00	144,00
144,00-		0,00	0,00	0,00	0,00	144,00-
0,00						0,00
423000008660	0	15.12.2009	MONITOR	EUR		
144,00		0,00	0,00	0,00	0,00	144,00
144,00-		0,00	0,00	0,00	0,00	144,00-
0,00						0,00
423000008661	0	15.12.2009	MONITOR	EUR		
144,00		0,00	0,00	0,00	0,00	144,00
144,00-		0,00	0,00	0,00	0,00	144,00-
0,00						0,00
423000008662	0	15.12.2009	MONITOR	EUR		
144,00		0,00	0,00	0,00	0,00	144,00
144,00-		0,00	0,00	0,00	0,00	144,00-
0,00						0,00
423000008663	0	15.12.2009	MONITOR	EUR		
144,00		0,00	0,00	0,00	0,00	144,00
144,00-		0,00	0,00	0,00	0,00	144,00-
0,00						0,00
423000008664	0	15.12.2009	MONITOR	EUR		
144,00		0,00	0,00	0,00	0,00	144,00
144,00-		0,00	0,00	0,00	0,00	144,00-
0,00						0,00
423000008665	0	15.12.2009	MONITOR	EUR		
144,00		0,00	0,00	0,00	0,00	144,00
144,00-		0,00	0,00	0,00	0,00	144,00-
0,00						0,00
423000008666	0	15.12.2009	MONITOR	EUR		
144,00		0,00	0,00	0,00	0,00	144,00
144,00-		0,00	0,00	0,00	0,00	144,00-
0,00						0,00
423000008667	0	15.12.2009	MONITOR	EUR		
144,00		0,00	0,00	0,00	0,00	144,00
144,00-		0,00	0,00	0,00	0,00	144,00-
0,00						0,00
423000008668	0	15.12.2009	MONITOR	EUR		
144,00		0,00	0,00	0,00	0,00	144,00
144,00-		0,00	0,00	0,00	0,00	144,00-
0,00						0,00

Empresa 3011 Divisão Itemdebalanço 11231 ContadobalançoCAP 4231000000 Classeimob. 04231100

Imobilizado	Sbn°	Dt.incorp.	Denominação do imobilizado	Moeda	Subven.invest.	CAP atuais
CAP InícEx	Dt.InícEx	Deprec.do ano	Aquis. Baixa	Transfer. Incorp.post. IncorpPostDepr	Reavals.ativo	Depr.acumulada ValCon.atual
ValContIníExer	Deprec.do ano	Deprec.do ano	Baixa dep.	Transf.depr.		
423000008669	0	15.12.2009	MONITOR	EUR		
144,00		0,00	0,00	0,00	0,00	144,00
144,00-		0,00	0,00	0,00	0,00	144,00-
0,00						0,00
423000008670	0	15.12.2009	MONITOR	EUR		
144,00		0,00	0,00	0,00	0,00	144,00
144,00-		0,00	0,00	0,00	0,00	144,00-
0,00						0,00
423000008671	0	15.12.2009	MONITOR	EUR		
144,00		0,00	0,00	0,00	0,00	144,00
144,00-		0,00	0,00	0,00	0,00	144,00-
0,00						0,00
423000008672	0	15.12.2009	MONITOR	EUR		
144,00		0,00	0,00	0,00	0,00	144,00
144,00-		0,00	0,00	0,00	0,00	144,00-
0,00						0,00
423000008673	0	15.12.2009	MONITOR	EUR		
144,00		0,00	0,00	0,00	0,00	144,00
144,00-		0,00	0,00	0,00	0,00	144,00-
0,00						0,00
423000008724	0	15.12.2009	TECLADO	EUR		
30,00		0,00	0,00	0,00	0,00	30,00
30,00-		0,00	0,00	0,00	0,00	30,00-
0,00						0,00
423000008725	0	15.12.2009	TECLADO	EUR		
30,00		0,00	0,00	0,00	0,00	30,00
30,00-		0,00	0,00	0,00	0,00	30,00-
0,00						0,00
423000008726	0	15.12.2009	TECLADO	EUR		
30,00		0,00	0,00	0,00	0,00	30,00
30,00-		0,00	0,00	0,00	0,00	30,00-
0,00						0,00
423000008727	0	15.12.2009	TECLADO	EUR		
30,00		0,00	0,00	0,00	0,00	30,00
30,00-		0,00	0,00	0,00	0,00	30,00-
0,00						0,00
423000008728	0	15.12.2009	TECLADO	EUR		
30,00		0,00	0,00	0,00	0,00	30,00
30,00-		0,00	0,00	0,00	0,00	30,00-
0,00						0,00
423000008729	0	15.12.2009	TECLADO	EUR		
30,00		0,00	0,00	0,00	0,00	30,00
30,00-		0,00	0,00	0,00	0,00	30,00-
0,00						0,00
423000008730	0	15.12.2009	TECLADO	EUR		
30,00		0,00	0,00	0,00	0,00	30,00
30,00-		0,00	0,00	0,00	0,00	30,00-
0,00						0,00
423000008731	0	15.12.2009	TECLADO	EUR		
30,00		0,00	0,00	0,00	0,00	30,00
30,00-		0,00	0,00	0,00	0,00	30,00-
0,00						0,00

Empresa 3011 Divisão Itemdebalanço 11231 ContadobalançoCAP 4231000000 Classeimob. 04231100

Imobilizado	Sbn°	Dt.incorp.	Denominação do imobilizado	Moeda	Subven.invest.	CAP atuais
CAP InícEx	Dt.incorp.	Aquis.	Baixa	Transfer.	Incorp.post.	Depr.acumulada
Dep.InícEx	Deprec.do ano	Baixa dep.	Transf.depr.	IncorpPostDepr	Reavals.ativo	ValCon.atual
ValContIníExer						
423000008732	0	15.12.2009	TECLADO	EUR		
30,00		0,00	0,00	0,00	0,00	30,00
30,00-		0,00	0,00	0,00	0,00	30,00-
0,00						0,00
423000008733	0	15.12.2009	TECLADO	EUR		
30,00		0,00	0,00	0,00	0,00	30,00
30,00-		0,00	0,00	0,00	0,00	30,00-
0,00						0,00
423000008734	0	15.12.2009	TECLADO	EUR		
30,00		0,00	0,00	0,00	0,00	30,00
30,00-		0,00	0,00	0,00	0,00	30,00-
0,00						0,00
423000008735	0	15.12.2009	TECLADO	EUR		
30,00		0,00	0,00	0,00	0,00	30,00
30,00-		0,00	0,00	0,00	0,00	30,00-
0,00						0,00
423000008736	0	15.12.2009	TECLADO	EUR		
30,00		0,00	0,00	0,00	0,00	30,00
30,00-		0,00	0,00	0,00	0,00	30,00-
0,00						0,00
423000008737	0	15.12.2009	TECLADO	EUR		
30,00		0,00	0,00	0,00	0,00	30,00
30,00-		0,00	0,00	0,00	0,00	30,00-
0,00						0,00
423000008738	0	15.12.2009	TECLADO	EUR		
30,00		0,00	0,00	0,00	0,00	30,00
30,00-		0,00	0,00	0,00	0,00	30,00-
0,00						0,00
423000008739	0	15.12.2009	TECLADO	EUR		
30,00		0,00	0,00	0,00	0,00	30,00
30,00-		0,00	0,00	0,00	0,00	30,00-
0,00						0,00
423000008740	0	15.12.2009	TECLADO	EUR		
30,00		0,00	0,00	0,00	0,00	30,00
30,00-		0,00	0,00	0,00	0,00	30,00-
0,00						0,00
423000008741	0	15.12.2009	TECLADO	EUR		
30,00		0,00	0,00	0,00	0,00	30,00
30,00-		0,00	0,00	0,00	0,00	30,00-
0,00						0,00
423000008742	0	15.12.2009	TECLADO	EUR		
30,00		0,00	0,00	0,00	0,00	30,00
30,00-		0,00	0,00	0,00	0,00	30,00-
0,00						0,00
423000008743	0	15.12.2009	TECLADO	EUR		
30,00		0,00	0,00	0,00	0,00	30,00
30,00-		0,00	0,00	0,00	0,00	30,00-
0,00						0,00
423000008744	0	15.12.2009	TECLADO	EUR		
30,00		0,00	0,00	0,00	0,00	30,00
30,00-		0,00	0,00	0,00	0,00	30,00-
0,00						0,00

Empresa 3011 Divisão Itemdebalanço 11231 ContadobalançoCAP 4231000000 Classeimob. 04231100

Imobilizado	Sbn°	Dt.incorp.	Denominação do imobilizado	Moeda	Subven.invest.	CAP atuais	
CAP InícEx	Deprec.do ano	Aquis.	Baixa	Transfer.	Incorp.post.	Depr.acumulada	
ValContIníEx	Deprec.do ano	Baixa dep.	Baixa dep.	Transf.depr.	IncorpPostDepr	Reavals.ativo	ValCon.atual
423000008745	0	15.12.2009	TECLADO	EUR			
30,00		0,00	0,00	0,00	0,00	30,00	
30,00-		0,00	0,00	0,00	0,00	30,00-	
0,00						0,00	
423000008746	0	15.12.2009	TECLADO	EUR			
30,00		0,00	0,00	0,00	0,00	30,00	
30,00-		0,00	0,00	0,00	0,00	30,00-	
0,00						0,00	
423000008747	0	15.12.2009	TECLADO	EUR			
30,00		0,00	0,00	0,00	0,00	30,00	
30,00-		0,00	0,00	0,00	0,00	30,00-	
0,00						0,00	
423000008748	0	15.12.2009	TECLADO	EUR			
30,00		0,00	0,00	0,00	0,00	30,00	
30,00-		0,00	0,00	0,00	0,00	30,00-	
0,00						0,00	
423000008749	0	15.12.2009	TECLADO	EUR			
30,00		0,00	0,00	0,00	0,00	30,00	
30,00-		0,00	0,00	0,00	0,00	30,00-	
0,00						0,00	
423000008750	0	15.12.2009	TECLADO	EUR			
30,00		0,00	0,00	0,00	0,00	30,00	
30,00-		0,00	0,00	0,00	0,00	30,00-	
0,00						0,00	
423000008751	0	15.12.2009	TECLADO	EUR			
30,00		0,00	0,00	0,00	0,00	30,00	
30,00-		0,00	0,00	0,00	0,00	30,00-	
0,00						0,00	
423000008752	0	15.12.2009	TECLADO	EUR			
30,00		0,00	0,00	0,00	0,00	30,00	
30,00-		0,00	0,00	0,00	0,00	30,00-	
0,00						0,00	
423000008753	0	15.12.2009	TECLADO	EUR			
30,00		0,00	0,00	0,00	0,00	30,00	
30,00-		0,00	0,00	0,00	0,00	30,00-	
0,00						0,00	
423000008754	0	15.12.2009	TECLADO	EUR			
30,00		0,00	0,00	0,00	0,00	30,00	
30,00-		0,00	0,00	0,00	0,00	30,00-	
0,00						0,00	
423000008755	0	15.12.2009	TECLADO	EUR			
30,00		0,00	0,00	0,00	0,00	30,00	
30,00-		0,00	0,00	0,00	0,00	30,00-	
0,00						0,00	
423000008756	0	15.12.2009	TECLADO	EUR			
30,00		0,00	0,00	0,00	0,00	30,00	
30,00-		0,00	0,00	0,00	0,00	30,00-	
0,00						0,00	
423000008757	0	15.12.2009	TECLADO	EUR			
30,00		0,00	0,00	0,00	0,00	30,00	
30,00-		0,00	0,00	0,00	0,00	30,00-	
0,00						0,00	





Empresa 3011 Divisão Itemdebalanço 11231 ContadobalançoCAP 4231000000 Classeimob. 04231100

Imobilizado	Sbn°	Dt.incorp.	Denominação do imobilizado	Moeda	Subven.invest.	CAP atuais
CAP InícEx	Dt.incorp.	Aquis.	Baixa	Transfer.	Incorp.post.	Depr.acumulada
Dep.InícEx	Deprec.do ano	Baixa dep.	Transfer.	IncorpPostDepr	Reavals.ativo	ValCon.atual
ValContIníExer						
423000008771	0	15.12.2009	TECLADO	EUR		
30,00		0,00	0,00	0,00	0,00	30,00
30,00-		0,00	0,00	0,00	0,00	30,00-
0,00						0,00
423000008772	0	15.12.2009	TECLADO	EUR		
30,00		0,00	0,00	0,00	0,00	30,00
30,00-		0,00	0,00	0,00	0,00	30,00-
0,00						0,00
423000008773	0	15.12.2009	TECLADO	EUR		
30,00		0,00	0,00	0,00	0,00	30,00
30,00-		0,00	0,00	0,00	0,00	30,00-
0,00						0,00
423000008791	0	31.08.2009	HP LASERJET P1505n USB/Ethernet	EUR		
226,86		0,00	0,00	0,00	0,00	226,86
226,86-		0,00	0,00	0,00	0,00	226,86-
0,00						0,00
423000008792	0	31.08.2009	HP LASERJET P1505n USB/Ethernet	EUR		
226,86		0,00	0,00	0,00	0,00	226,86
226,86-		0,00	0,00	0,00	0,00	226,86-
0,00						0,00
423000008793	0	31.08.2009	HP LASERJET P1505n USB/Ethernet	EUR		
226,86		0,00	0,00	0,00	0,00	226,86
226,86-		0,00	0,00	0,00	0,00	226,86-
0,00						0,00
423000008794	0	31.08.2009	HP LASERJET P1505n USB/Ethernet	EUR		
226,86		0,00	0,00	0,00	0,00	226,86
226,86-		0,00	0,00	0,00	0,00	226,86-
0,00						0,00
423000008795	0	31.08.2009	HP LASERJET P1505n USB/Ethernet	EUR		
226,86		0,00	0,00	0,00	0,00	226,86
226,86-		0,00	0,00	0,00	0,00	226,86-
0,00						0,00
423000008796	0	31.08.2009	HP LASERJET P1505n USB/Ethernet	EUR		
226,86		0,00	0,00	0,00	0,00	226,86
226,86-		0,00	0,00	0,00	0,00	226,86-
0,00						0,00
423000008797	0	31.08.2009	HP LASERJET P1505n USB/Ethernet	EUR		
226,86		0,00	0,00	0,00	0,00	226,86
226,86-		0,00	0,00	0,00	0,00	226,86-
0,00						0,00
423000008798	0	31.08.2009	HP LASERJET P1505n USB/Ethernet	EUR		
226,86		0,00	0,00	0,00	0,00	226,86
226,86-		0,00	0,00	0,00	0,00	226,86-
0,00						0,00
423000008858	0	29.10.2009	SMC SWITCH 16 PORTAS EZ CONNECT	EUR		
55,50		0,00	0,00	0,00	0,00	55,50
55,50-		0,00	0,00	0,00	0,00	55,50-
0,00						0,00
423000008859	0	29.10.2009	SMC SWITCH 16 PORTAS EZ CONNECT	EUR		
55,50		0,00	0,00	0,00	0,00	55,50
55,50-		0,00	0,00	0,00	0,00	55,50-
0,00						0,00

Empresa 3011 Divisão Itemdebalanço 11231 ContadobalançoCAP 4231000000 Classeimob. 04231100

Imobilizado	Sbn°	Dt.incorp.	Denominação do imobilizado	Moeda	Subven.invest.	CAP atuais
CAP InícEx	Dt.incorp.	Aquis.	Baixa	Transfer.	Incorp.post.	Depr.acumulada
Dep.InícEx	Deprec.do ano	Baixa dep.	Transf.depr.	IncorpPostDepr	Reavals.ativo	ValCon.atual
ValContIniExer						
423000008860	0	29.10.2009	SMC SWITCH 16 PORTAS EZ CONNECT	EUR		
55,50		0,00	0,00	0,00	0,00	55,50
55,50-		0,00	0,00	0,00	0,00	55,50-
0,00						0,00
423000008861	0	29.10.2009	Router SMC WIRELESS ADSL2 BARRICADE N ROUTER	EUR		
72,90		0,00	0,00	0,00	0,00	72,90
72,90-		0,00	0,00	0,00	0,00	72,90-
0,00						0,00
423000009116	0	26.11.2009	SMC SWITCH 16 PORTAS EZ CON.10/100MBPS	EUR		
55,50		0,00	0,00	0,00	0,00	55,50
55,50-		0,00	0,00	0,00	0,00	55,50-
0,00						0,00
423000009117	0	30.11.2009	KINGSTON PEN DRIVE 16GB USB 2.0	EUR		
28,50		0,00	0,00	0,00	0,00	28,50
28,50-		0,00	0,00	0,00	0,00	28,50-
0,00						0,00
423000009118	0	30.11.2009	KINGSTON PEN DRIVE 16GB USB 2.0	EUR		
28,50		0,00	0,00	0,00	0,00	28,50
28,50-		0,00	0,00	0,00	0,00	28,50-
0,00						0,00
423000009119	0	30.11.2009	KINGSTON PEN DRIVE 16GB USB 2.0	EUR		
28,50		0,00	0,00	0,00	0,00	28,50
28,50-		0,00	0,00	0,00	0,00	28,50-
0,00						0,00
423000009120	0	30.11.2009	KINGSTON PEN DRIVE 16GB USB 2.0	EUR		
28,50		0,00	0,00	0,00	0,00	28,50
28,50-		0,00	0,00	0,00	0,00	28,50-
0,00						0,00
423000009121	0	30.11.2009	KINGSTON PEN DRIVE 16GB USB 2.0	EUR		
28,50		0,00	0,00	0,00	0,00	28,50
28,50-		0,00	0,00	0,00	0,00	28,50-
0,00						0,00
423000009122	0	30.11.2009	HP MONITOR TFT L1710 pol.1280X1024	EUR		
140,68		0,00	0,00	0,00	0,00	140,68
140,68-		0,00	0,00	0,00	0,00	140,68-
0,00						0,00
423000009123	0	30.11.2009	HP MONITOR TFT L1710 pol.1280X1024	EUR		
140,68		0,00	0,00	0,00	0,00	140,68
140,68-		0,00	0,00	0,00	0,00	140,68-
0,00						0,00
423000009124	0	30.11.2009	HP MONITOR TFT L1710 pol.1280X1024	EUR		
140,68		0,00	0,00	0,00	0,00	140,68
140,68-		0,00	0,00	0,00	0,00	140,68-
0,00						0,00
423000009125	0	30.11.2009	HP MONITOR TFT L1710 pol.1280X1024	EUR		
140,68		0,00	0,00	0,00	0,00	140,68
140,68-		0,00	0,00	0,00	0,00	140,68-
0,00						0,00
423000009126	0	30.11.2009	HP MONITOR TFT L1710 pol.1280X1024	EUR		
140,68		0,00	0,00	0,00	0,00	140,68
140,68-		0,00	0,00	0,00	0,00	140,68-
0,00						0,00

Empresa 3011 Divisão Itemdebalanço 11231 ContadobalançoCAP 4231000000 Classeimob. 04231100

Imobilizado	Sbn°	Dt.incorp.	Denominação do imobilizado	Moeda	Subven.invest.	CAP atuais
CAP InícEx	Deprec.do ano	Aquis.	Baixa	Transfer.	Incorp.post.	Depr.acumulada
ValContIníExer	Deprec.do ano	Baixa dep.	Baixa dep.	Transf.depr.	IncorpPostDepr	ValCon.atual
423000009127	0	30.11.2009	HP MONITOR TFT L1710 pol.1280X1024	EUR		
140,68	0,00	0,00	0,00	0,00	0,00	140,68
140,68-	0,00	0,00	0,00	0,00	0,00	140,68-
0,00						0,00
423000009128	0	30.11.2009	HP MONITOR TFT L1710 pol.1280X1024	EUR		
140,68	0,00	0,00	0,00	0,00	0,00	140,68
140,68-	0,00	0,00	0,00	0,00	0,00	140,68-
0,00						0,00
423000009129	0	30.11.2009	HP MONITOR TFT L1710 pol.1280X1024	EUR		
140,68	0,00	0,00	0,00	0,00	0,00	140,68
140,68-	0,00	0,00	0,00	0,00	0,00	140,68-
0,00						0,00
423000009130	0	30.11.2009	HP MONITOR TFT L1710 pol.1280X1024	EUR		
140,68	0,00	0,00	0,00	0,00	0,00	140,68
140,68-	0,00	0,00	0,00	0,00	0,00	140,68-
0,00						0,00
423000009131	0	30.11.2009	HP MONITOR TFT L1710 pol.1280X1024	EUR		
140,64	0,00	0,00	0,00	0,00	0,00	140,64
140,64-	0,00	0,00	0,00	0,00	0,00	140,64-
0,00						0,00
423000009173	0	07.12.2009	HP LASERJET P1505N USB/ETHERNET	EUR		
229,90	0,00	0,00	0,00	0,00	0,00	229,90
229,90-	0,00	0,00	0,00	0,00	0,00	229,90-
0,00						0,00
423000009174	0	07.12.2009	HP LASERJET P1505N USB/ETHERNET	EUR		
229,90	0,00	0,00	0,00	0,00	0,00	229,90
229,90-	0,00	0,00	0,00	0,00	0,00	229,90-
0,00						0,00
423000009175	0	07.12.2009	HP LASERJET P1505N USB/ETHERNET	EUR		
229,90	0,00	0,00	0,00	0,00	0,00	229,90
229,90-	0,00	0,00	0,00	0,00	0,00	229,90-
0,00						0,00
423000009176	0	07.12.2009	HP LASERJET P1505N USB/ETHERNET	EUR		
229,90	0,00	0,00	0,00	0,00	0,00	229,90
229,90-	0,00	0,00	0,00	0,00	0,00	229,90-
0,00						0,00
423000009177	0	07.12.2009	HP LASERJET P1505N USB/ETHERNET	EUR		
229,90	0,00	0,00	0,00	0,00	0,00	229,90
229,90-	0,00	0,00	0,00	0,00	0,00	229,90-
0,00						0,00
423000009197	0	28.12.2009	LOGITEC MINI RECEP.R800	EUR		
73,53	0,00	0,00	0,00	0,00	0,00	73,53
73,53-	0,00	0,00	0,00	0,00	0,00	73,53-
0,00						0,00
423000009198	0	28.12.2009	LOGITEC MINI RECEP.R800	EUR		
73,53	0,00	0,00	0,00	0,00	0,00	73,53
73,53-	0,00	0,00	0,00	0,00	0,00	73,53-
0,00						0,00
423000009199	0	28.12.2009	SEAGATE DISCO RIGIDO 7200RPM	EUR		
61,33	0,00	0,00	0,00	0,00	0,00	61,33
61,33-	0,00	0,00	0,00	0,00	0,00	61,33-
0,00						0,00

Empresa 3011 Divisão Itemdebalanço 11231 ContadobalançoCAP 4231000000 Classeimob. 04231100

Imobilizado	Sbn°	Dt.incorp.	Denominação do imobilizado	Moeda	Subven.invest.	CAP atuais
CAP InícEx	Dt.incorp.	Acquis.	Baixa	Transfer.	Incorp.post.	Depr.acumulada
Dep.InícEx	Deprec.do ano	Baixa dep.	Transf.depr.	IncorpPostDepr	Reavals.ativo	ValCon.atual
ValContIníExer						
423000009200	0	28.12.2009	SEAGATE DISCO RIGIDO 7200RPM	EUR		
61,33		0,00	0,00	0,00	0,00	61,33
61,33-		0,00	0,00	0,00	0,00	61,33-
0,00						0,00
423000009486	0	24.06.2010	AO.1 SWITCH 16P 10BASE/100 BASE SMC EZ10	EUR		
102,60		0,00	0,00	0,00	0,00	102,60
102,60-		0,00	0,00	0,00	0,00	102,60-
0,00						0,00
423000009500	0	28.07.2010	LG-DVD-WRITER SUPERMILTI BLUE-RAY EXTERN	EUR		
272,46		0,00	0,00	0,00	0,00	272,46
272,46-		0,00	0,00	0,00	0,00	272,46-
0,00						0,00
423000009501	0	28.07.2010	LG-DVD-WRITER SUPERMILTI BLUE-RAY EXTERN	EUR		
272,46		0,00	0,00	0,00	0,00	272,46
272,46-		0,00	0,00	0,00	0,00	272,46-
0,00						0,00
423000009576	0	19.10.2010	SWITCH 16P 10BASE/100BASE SMC EZ1016DT	EUR		
49,45		0,00	0,00	0,00	0,00	49,45
49,45-		0,00	0,00	0,00	0,00	49,45-
0,00						0,00
423000009577	0	19.10.2010	SWITCH 16P 10BASE/100BASE SMC EZ1016DT	EUR		
49,45		0,00	0,00	0,00	0,00	49,45
49,45-		0,00	0,00	0,00	0,00	49,45-
0,00						0,00
423000010737	0	27.12.2010	IMPRESSORA LASER SAMSUNG ML-3471ND/SEE	EUR		
171,35		0,00	0,00	0,00	0,00	171,35
171,35-		0,00	0,00	0,00	0,00	171,35-
0,00						0,00
423000010738	0	27.12.2010	IMPRESSORA LASER SAMSUNG ML-3471ND/SEE	EUR		
171,35		0,00	0,00	0,00	0,00	171,35
171,35-		0,00	0,00	0,00	0,00	171,35-
0,00						0,00
423000010739	0	27.12.2010	IMPRESSORA LASER SAMSUNG ML-3471ND/SEE	EUR		
171,35		0,00	0,00	0,00	0,00	171,35
171,35-		0,00	0,00	0,00	0,00	171,35-
0,00						0,00
423000010740	0	27.12.2010	IMPRESSORA LASER SAMSUNG ML-3471ND/SEE	EUR		
171,35		0,00	0,00	0,00	0,00	171,35
171,35-		0,00	0,00	0,00	0,00	171,35-
0,00						0,00
423000010741	0	27.12.2010	IMPRESSORA LASER SAMSUNG ML-3471ND/SEE	EUR		
171,35		0,00	0,00	0,00	0,00	171,35
171,35-		0,00	0,00	0,00	0,00	171,35-
0,00						0,00
423000010742	0	27.12.2010	IMPRESSORA LASER SAMSUNG ML-3471ND/SEE	EUR		
171,35		0,00	0,00	0,00	0,00	171,35
171,35-		0,00	0,00	0,00	0,00	171,35-
0,00						0,00
423000010743	0	27.12.2010	MONITOR SAMSUNG 19" TFT943N	EUR		
166,75		0,00	0,00	0,00	0,00	166,75
166,75-		0,00	0,00	0,00	0,00	166,75-
0,00						0,00

Empresa 3011 Divisão Itemdebalanço 11231 ContadobalançoCAP 4231000000 Classeimob. 04231100

Imobilizado	Sbn°	Dt.incorp.	Denominação do imobilizado	Moeda	Subven.invest.	CAP atuais
CAP InícEx	Dt.incorp.	Aquis.	Baixa	Transfer.	Incorp.post.	Depr.acumulada
Dep.InícEx	Deprec.do ano	Baixa dep.	Transf.depr.	IncorpPostDepr	Reavals.ativo	ValCon.atual
ValContIníExer						
423000010744	0	27.12.2010	MONITOR SAMSUNG 19" TFT943N	EUR		
166,75		0,00	0,00	0,00	0,00	166,75
166,75-		0,00	0,00	0,00	0,00	166,75-
0,00						0,00
423000010745	0	27.12.2010	MONITOR SAMSUNG 19" TFT943N	EUR		
166,75		0,00	0,00	0,00	0,00	166,75
166,75-		0,00	0,00	0,00	0,00	166,75-
0,00						0,00
423000010746	0	27.12.2010	MONITOR SAMSUNG 19" TFT943N	EUR		
166,75		0,00	0,00	0,00	0,00	166,75
166,75-		0,00	0,00	0,00	0,00	166,75-
0,00						0,00
423000010747	0	27.12.2010	MONITOR SAMSUNG 19" TFT943N	EUR		
166,75		0,00	0,00	0,00	0,00	166,75
166,75-		0,00	0,00	0,00	0,00	166,75-
0,00						0,00
423000010748	0	27.12.2010	MONITOR SAMSUNG 19" TFT943N	EUR		
166,75		0,00	0,00	0,00	0,00	166,75
166,75-		0,00	0,00	0,00	0,00	166,75-
0,00						0,00
423000010749	0	27.12.2010	MONITOR SAMSUNG 19" TFT943N	EUR		
166,75		0,00	0,00	0,00	0,00	166,75
166,75-		0,00	0,00	0,00	0,00	166,75-
0,00						0,00
423000010750	0	27.12.2010	MONITOR SAMSUNG 19" TFT943N	EUR		
166,75		0,00	0,00	0,00	0,00	166,75
166,75-		0,00	0,00	0,00	0,00	166,75-
0,00						0,00
423000010751	0	27.12.2010	MONITOR SAMSUNG 19" TFT943N	EUR		
166,75		0,00	0,00	0,00	0,00	166,75
166,75-		0,00	0,00	0,00	0,00	166,75-
0,00						0,00
423000010752	0	27.12.2010	MONITOR SAMSUNG 19" TFT943N	EUR		
166,75		0,00	0,00	0,00	0,00	166,75
166,75-		0,00	0,00	0,00	0,00	166,75-
0,00						0,00
423000010808	0	12.08.2010	LG MONITOR TFT FLATRON	EUR		
123,63		0,00	0,00	0,00	0,00	123,63
123,63-		0,00	0,00	0,00	0,00	123,63-
0,00						0,00
423000010809	0	12.08.2010	LG MONITOR TFT FLATRON	EUR		
123,63		0,00	0,00	0,00	0,00	123,63
123,63-		0,00	0,00	0,00	0,00	123,63-
0,00						0,00
423000010810	0	12.08.2010	LG MONITOR TFT FLATRON	EUR		
123,63		0,00	0,00	0,00	0,00	123,63
123,63-		0,00	0,00	0,00	0,00	123,63-
0,00						0,00
423000010811	0	12.08.2010	LG MONITOR TFT FLATRON	EUR		
123,63		0,00	0,00	0,00	0,00	123,63
123,63-		0,00	0,00	0,00	0,00	123,63-
0,00						0,00

Empresa 3011 Divisão Itemdebalanço 11231 ContadobalançoCAP 4231000000 Classeimob. 04231100

Imobilizado	Sbn°	Dt.incorp.	Denominação do imobilizado	Moeda	Subven.invest.	CAP atuais
CAP InícEx	Dt.incorp.	Acquis.	Baixa	Transfer.	Incorp.post.	Depr.acumulada
Dep.InícEx	Deprec.do ano	Baixa dep.	Transf.depr.	IncorpPostDepr	Reavals.ativo	ValCon.atual
ValContIníExer						
423000010812	0	12.08.2010	LG MONITOR TFT FLATRON	EUR		
123,63		0,00	0,00	0,00	0,00	123,63
123,63-		0,00	0,00	0,00	0,00	123,63-
0,00						0,00
423000010813	0	12.08.2010	LG MONITOR TFT FLATRON	EUR		
123,63		0,00	0,00	0,00	0,00	123,63
123,63-		0,00	0,00	0,00	0,00	123,63-
0,00						0,00
423000010814	0	12.08.2010	LG MONITOR TFT FLATRON	EUR		
123,63		0,00	0,00	0,00	0,00	123,63
123,63-		0,00	0,00	0,00	0,00	123,63-
0,00						0,00
423000010815	0	12.08.2010	LG MONITOR TFT FLATRON	EUR		
123,63		0,00	0,00	0,00	0,00	123,63
123,63-		0,00	0,00	0,00	0,00	123,63-
0,00						0,00
423000010816	0	12.08.2010	LG MONITOR TFT FLATRON	EUR		
123,63		0,00	0,00	0,00	0,00	123,63
123,63-		0,00	0,00	0,00	0,00	123,63-
0,00						0,00
423000010817	0	12.08.2010	LG MONITOR TFT FLATRON	EUR		
123,63		0,00	0,00	0,00	0,00	123,63
123,63-		0,00	0,00	0,00	0,00	123,63-
0,00						0,00
423000010818	0	12.08.2010	LG MONITOR TFT FLATRON	EUR		
123,63		0,00	0,00	0,00	0,00	123,63
123,63-		0,00	0,00	0,00	0,00	123,63-
0,00						0,00
423000010819	0	12.08.2010	LG MONITOR TFT FLATRON	EUR		
123,63		0,00	0,00	0,00	0,00	123,63
123,63-		0,00	0,00	0,00	0,00	123,63-
0,00						0,00
423000010820	0	12.08.2010	LG MONITOR TFT FLATRON	EUR		
123,63		0,00	0,00	0,00	0,00	123,63
123,63-		0,00	0,00	0,00	0,00	123,63-
0,00						0,00
423000010821	0	12.08.2010	LG MONITOR TFT FLATRON	EUR		
123,63		0,00	0,00	0,00	0,00	123,63
123,63-		0,00	0,00	0,00	0,00	123,63-
0,00						0,00
423000010822	0	12.08.2010	LG MONITOR TFT FLATRON	EUR		
123,56		0,00	0,00	0,00	0,00	123,56
123,56-		0,00	0,00	0,00	0,00	123,56-
0,00						0,00
423000011103	0	16.05.2011	SWIT. D.BAND 5P e EZ CONNECT	EUR		
55,68		0,00	0,00	0,00	0,00	55,68
55,68-		0,00	0,00	0,00	0,00	55,68-
0,00						0,00
423000011104	0	16.05.2011	SWIT. D.BAND 5P e EZ CONNECT	EUR		
55,68		0,00	0,00	0,00	0,00	55,68
55,68-		0,00	0,00	0,00	0,00	55,68-
0,00						0,00

Empresa 3011 Divisão Itemdebalanço 11231 ContadobalançoCAP 4231000000 Classeimob. 04231100

Imobilizado CAP Dep.ValCont	Sbn° InícEx InícEx	Dt.incorp. Deprec.do ano	Denominação do imobilizado Aquis. Baixa dep.	Moeda	Transfer. Incorp.post. Transf.depr. IncorpPostDepr	Subven.invest. Reavals.ativo	CAP atuais Depr.acumulada ValCon.atual
423000011105	0	16.05.2011	SWIT. D.BAND 5P e EZ CONNECT	EUR			
	55,68				0,00	0,00	55,68
	55,68-				0,00	0,00	55,68-
	0,00						0,00
423000011106	0	16.05.2011	SWIT. D.BAND 5P e EZ CONNECT	EUR			
	55,68				0,00	0,00	55,68
	55,68-				0,00	0,00	55,68-
	0,00						0,00
423000011107	0	16.05.2011	SWIT. D.BAND 5P e EZ CONNECT	EUR			
	55,68				0,00	0,00	55,68
	55,68-				0,00	0,00	55,68-
	0,00						0,00
423000011110	0	16.05.2011	LBY:PTH-OTHER SWAP+EXTENSÃO	EUR			
	197,20				0,00	0,00	197,20
	197,20-				0,00	0,00	197,20-
	0,00						0,00
423000011111	0	16.05.2011	LBY:PTH-OTHER SWAP+EXTENSÃO	EUR			
	197,20				0,00	0,00	197,20
	197,20-				0,00	0,00	197,20-
	0,00						0,00
423000011190	0	16.09.2011	INLINE WEB CLIENT (LICENÇAS)	EUR			
	209,84				0,00	0,00	209,84
	209,84-				0,00	0,00	209,84-
	0,00						0,00
423000011193	0	16.09.2011	AO. WIRELESS ADSL 300 MBPS	EUR			
	62,76				0,00	0,00	62,76
	62,76-				0,00	0,00	62,76-
	0,00						0,00
423000011194	0	22.09.2011	SCANNER FUJITSU MOD.FI-6130	EUR			
	1.181,20				0,00	0,00	1.181,20
	1.181,20-				0,00	0,00	1.181,20-
	0,00						0,00
423000011195	0	22.09.2011	SCANNER FUJITSU MOD.FI-6130	EUR			
	1.181,20				0,00	0,00	1.181,20
	1.181,20-				0,00	0,00	1.181,20-
	0,00						0,00
423000011235	0	07.10.2011	DISCO RÍGIDO EXTERNO	EUR			
	94,31				0,00	0,00	94,31
	94,31-				0,00	0,00	94,31-
	0,00						0,00
423000011246	0	28.10.2011	DISCO RIGIDO 2.5POL 1TB	EUR			
	94,31				0,00	0,00	94,31
	94,31-				0,00	0,00	94,31-
	0,00						0,00
423000011253	0	09.11.2011	WINDONS SERVER CAL2008 OLP NL GOV USERCA	EUR			
	27,84				0,00	0,00	27,84
	27,84-				0,00	0,00	27,84-
	0,00						0,00
423000011278	0	14.12.2011	MONITORES WIDSCREEN LG TFT 19"	EUR			
	96,23				0,00	0,00	96,23
	96,23-				0,00	0,00	96,23-
	0,00						0,00





Empresa 3011 Divisão Itemdebalanço 11231 ContadobalançoCAP 4231000000 Classeimob. 04231100

Imobilizado	Sbn°	Dt.incorp.	Denominação do imobilizado	Moeda	Subven.invest.	CAP atuais	
CAP InícEx	Deprec.do ano	Aquis.	Baixa	Transfer.	Incorp.post.	Depr.acumulada	
ValContIníExer	Deprec.do ano	Baixa dep.	Baixa dep.	Transf.depr.	IncorpPostDepr	Reavals.ativo	ValCon.atual
423000011292	0	14.12.2011	MONITORES WIDSCREEN LG TFT 19"	EUR			
96,23	0,00	0,00	0,00	0,00	0,00	96,23	
96,23-	0,00	0,00	0,00	0,00	0,00	96,23-	
0,00						0,00	
423000011293	0	14.12.2011	MONITORES WIDSCREEN LG TFT 19"	EUR			
96,23	0,00	0,00	0,00	0,00	0,00	96,23	
96,23-	0,00	0,00	0,00	0,00	0,00	96,23-	
0,00						0,00	
423000011294	0	14.12.2011	MONITORES WIDSCREEN LG TFT 19"	EUR			
96,23	0,00	0,00	0,00	0,00	0,00	96,23	
96,23-	0,00	0,00	0,00	0,00	0,00	96,23-	
0,00						0,00	
423000011295	0	14.12.2011	MONITORES WIDSCREEN LG TFT 19"	EUR			
96,23	0,00	0,00	0,00	0,00	0,00	96,23	
96,23-	0,00	0,00	0,00	0,00	0,00	96,23-	
0,00						0,00	
423000011296	0	14.12.2011	MONITORES WIDSCREEN LG TFT 19"	EUR			
96,23	0,00	0,00	0,00	0,00	0,00	96,23	
96,23-	0,00	0,00	0,00	0,00	0,00	96,23-	
0,00						0,00	
423000011297	0	14.12.2011	MONITORES WIDSCREEN LG TFT 19"	EUR			
96,23	0,00	0,00	0,00	0,00	0,00	96,23	
96,23-	0,00	0,00	0,00	0,00	0,00	96,23-	
0,00						0,00	
423000011298	0	14.12.2011	TECLADOS C/RATO	EUR			
26,32	0,00	0,00	0,00	0,00	0,00	26,32	
26,32-	0,00	0,00	0,00	0,00	0,00	26,32-	
0,00						0,00	
423000011299	0	14.12.2011	TECLADOS C/RATO	EUR			
26,32	0,00	0,00	0,00	0,00	0,00	26,32	
26,32-	0,00	0,00	0,00	0,00	0,00	26,32-	
0,00						0,00	
423000011300	0	14.12.2011	TECLADOS C/RATO	EUR			
26,32	0,00	0,00	0,00	0,00	0,00	26,32	
26,32-	0,00	0,00	0,00	0,00	0,00	26,32-	
0,00						0,00	
423000011301	0	14.12.2011	TECLADOS C/RATO	EUR			
26,32	0,00	0,00	0,00	0,00	0,00	26,32	
26,32-	0,00	0,00	0,00	0,00	0,00	26,32-	
0,00						0,00	
423000011302	0	14.12.2011	TECLADOS C/RATO	EUR			
26,32	0,00	0,00	0,00	0,00	0,00	26,32	
26,32-	0,00	0,00	0,00	0,00	0,00	26,32-	
0,00						0,00	
423000011303	0	14.12.2011	TECLADOS C/RATO	EUR			
26,32	0,00	0,00	0,00	0,00	0,00	26,32	
26,32-	0,00	0,00	0,00	0,00	0,00	26,32-	
0,00						0,00	
423000011304	0	14.12.2011	TECLADOS C/RATO	EUR			
26,32	0,00	0,00	0,00	0,00	0,00	26,32	
26,32-	0,00	0,00	0,00	0,00	0,00	26,32-	
0,00						0,00	



Empresa 3011 Divisão Itemdebalanço 11231 ContadobalançoCAP 4231000000 Classeimob. 04231100

Imobilizado	Sbn°	Dt.incorp.	Denominação do imobilizado	Moeda	Subven.invest.	CAP atuais
CAP InícEx	Dt.incorp.	Aquis.	Baixa	Transfer.	Incorp.post.	Depr.acumulada
Dep.InícEx	Deprec.do ano	Baixa dep.	Transf.depr.	IncorpPostDepr	Reavals.ativo	ValCon.atual
ValContIníExer						
423000011587	0	16.12.2011	D-LINK ADAPTADOR POWERLINE AV 500 STARTE	EUR		
108,93		0,00	0,00	0,00	0,00	108,93
108,93-		0,00	0,00	0,00	0,00	108,93-
0,00						0,00
423000011588	0	16.12.2011	D-LINK ADAPTADOR POWERLINE AV 500 STARTE	EUR		
108,92		0,00	0,00	0,00	0,00	108,92
108,92-		0,00	0,00	0,00	0,00	108,92-
0,00						0,00
423000011634	0	14.08.2012	WESTERN DIGITAL 1TB WD RE4 P/READYN.1100	EUR		
142,74		0,00	0,00	0,00	0,00	142,74
142,74-		0,00	0,00	0,00	0,00	142,74-
0,00						0,00
423000011635	0	14.08.2012	WESTERN DIGITAL 1TB WD RE4 P/READYN.1100	EUR		
142,74		0,00	0,00	0,00	0,00	142,74
142,74-		0,00	0,00	0,00	0,00	142,74-
0,00						0,00
423000011636	0	14.08.2012	WESTERN DIGITAL 1TB WD RE4 P/READYN.1100	EUR		
142,74		0,00	0,00	0,00	0,00	142,74
142,74-		0,00	0,00	0,00	0,00	142,74-
0,00						0,00
423000011637	0	14.08.2012	HDD WD 1TB CAVIAR BL.SATA II3.5"6GB 7200	EUR		
109,80		0,00	0,00	0,00	0,00	109,80
109,80-		0,00	0,00	0,00	0,00	109,80-
0,00						0,00
423000011638	0	14.08.2012	HDD WD 1TB CAVIAR BL.SATA II3.5"6GB 7200	EUR		
109,80		0,00	0,00	0,00	0,00	109,80
109,80-		0,00	0,00	0,00	0,00	109,80-
0,00						0,00
423000011639	0	24.07.2012	DISCOS RIG. 250GB SATA 7200RPM	EUR		
77,47		0,00	0,00	0,00	0,00	77,47
77,47-		0,00	0,00	0,00	0,00	77,47-
0,00						0,00
423000011640	0	24.07.2012	DISCOS RIG. 250GB SATA 7200rpm	EUR		
77,47		0,00	0,00	0,00	0,00	77,47
77,47-		0,00	0,00	0,00	0,00	77,47-
0,00						0,00
423000011641	0	24.07.2012	DISCOS RIG. 250GB SATA 7200rpm	EUR		
77,47		0,00	0,00	0,00	0,00	77,47
77,47-		0,00	0,00	0,00	0,00	77,47-
0,00						0,00
423000011642	0	24.07.2012	DISCOS RIG. 250GB SATA 7200rpm	EUR		
77,47		0,00	0,00	0,00	0,00	77,47
77,47-		0,00	0,00	0,00	0,00	77,47-
0,00						0,00
423000011643	0	24.07.2012	DISCOS RIG. 250GB SATA 7200RPM	EUR		
77,47		0,00	0,00	0,00	0,00	77,47
77,47-		0,00	0,00	0,00	0,00	77,47-
0,00						0,00
423000011644	0	24.07.2012	DISCOS RIG. 250GB IDE 3.5 ATA133	EUR		
92,84		0,00	0,00	0,00	0,00	92,84
92,84-		0,00	0,00	0,00	0,00	92,84-
0,00						0,00





Empresa 3011 Divisão Itemdebalanço 11231 ContadobalançoCAP 4231000000 Classeimob. 04231100

Imobilizado	Sbn°	Dt.incorp.	Denominação do imobilizado	Moeda	Subven.invest.	CAP atuais
CAP InícEx	Dt.incorp.	Aquis.	Baixa	Transfer.	Incorp.post.	Depr.acumulada
Dep.InícEx	Deprec.do ano	Baixa dep.	Transf.depr.	IncorpPostDepr	Reavals.ativo	ValCon.atual
ValContIníExer						
423000012349	0	16.10.2013	D-LINK SWITCH 16 PORTAS FAST ETHERNET	EUR		
48,09		0,00	0,00	0,00	0,00	48,09
48,09-		0,00	0,00	0,00	0,00	48,09-
0,00						0,00
423000012350	0	16.10.2013	DISCO RÍG. WIDE ULTRA320 SCSI 72.8 GB	EUR		
115,90		0,00	0,00	0,00	0,00	115,90
115,90-		0,00	0,00	0,00	0,00	115,90-
0,00						0,00
423000013542	0	20.12.2013	DISCO RÍG. 2TB 7200RPM 3.5UBS 3.0EXT	EUR		
163,36		0,00	0,00	0,00	0,00	163,36
163,36-		0,00	0,00	0,00	0,00	163,36-
0,00						0,00
423000013543	0	30.12.2013	HP HDD 146GB 6G SAS 10K SFF 2.5 DP HOT.	EUR		
213,50		0,00	0,00	0,00	0,00	213,50
213,50-		0,00	0,00	0,00	0,00	213,50-
0,00						0,00
423000013544	0	30.12.2013	HP HDD 146GB 6G SAS 10K SFF 2.5 DP HOT.	EUR		
213,50		0,00	0,00	0,00	0,00	213,50
213,50-		0,00	0,00	0,00	0,00	213,50-
0,00						0,00
423000013545	0	30.12.2013	HP HDD 146GB 6G SAS 10K SFF 2.5 DP HOT.	EUR		
213,50		0,00	0,00	0,00	0,00	213,50
213,50-		0,00	0,00	0,00	0,00	213,50-
0,00						0,00
423000013595	0	23.12.2013	MONITORES	EUR		
330,72		0,00	0,00	0,00	0,00	330,72
330,72-		0,00	0,00	0,00	0,00	330,72-
0,00						0,00
423000013596	0	23.12.2013	MONITORES	EUR		
330,72		0,00	0,00	0,00	0,00	330,72
330,72-		0,00	0,00	0,00	0,00	330,72-
0,00						0,00
423000013597	0	23.12.2013	MONITORES	EUR		
330,72		0,00	0,00	0,00	0,00	330,72
330,72-		0,00	0,00	0,00	0,00	330,72-
0,00						0,00
423000013598	0	23.12.2013	MONITORES	EUR		
330,72		0,00	0,00	0,00	0,00	330,72
330,72-		0,00	0,00	0,00	0,00	330,72-
0,00						0,00
423000013599	0	23.12.2013	MONITORES	EUR		
330,72		0,00	0,00	0,00	0,00	330,72
330,72-		0,00	0,00	0,00	0,00	330,72-
0,00						0,00
423000013600	0	23.12.2013	MONITORES	EUR		
330,72		0,00	0,00	0,00	0,00	330,72
330,72-		0,00	0,00	0,00	0,00	330,72-
0,00						0,00
423000013601	0	23.12.2013	MONITORES	EUR		
330,72		0,00	0,00	0,00	0,00	330,72
330,72-		0,00	0,00	0,00	0,00	330,72-
0,00						0,00

Empresa 3011 Divisão Itemdebalanço 11231 ContadobalançoCAP 4231000000 Classeimob. 04231100

Imobilizado	Sbn°	Dt.incorp.	Denominação do imobilizado	Moeda	Subven.invest.	CAP atuais
CAP InícEx	Deprec.do ano	Aquis.	Baixa	Transfer.	Incorp.post.	Depr.acumulada
ValContIníEx	Deprec.do ano	Baixa dep.	Baixa dep.	Transf.depr.	IncorpPostDepr	ValCon.atual
423000013602	0	23.12.2013	MONITORES	EUR		
330,72	0,00	0,00	0,00	0,00	0,00	330,72
330,72-	0,00	0,00	0,00	0,00	0,00	330,72-
0,00						0,00
423000013603	0	23.12.2013	MONITORES	EUR		
330,72	0,00	0,00	0,00	0,00	0,00	330,72
330,72-	0,00	0,00	0,00	0,00	0,00	330,72-
0,00						0,00
423000013604	0	23.12.2013	MONITORES	EUR		
330,72	0,00	0,00	0,00	0,00	0,00	330,72
330,72-	0,00	0,00	0,00	0,00	0,00	330,72-
0,00						0,00
423000013605	0	23.12.2013	MONITORES	EUR		
330,72	0,00	0,00	0,00	0,00	0,00	330,72
330,72-	0,00	0,00	0,00	0,00	0,00	330,72-
0,00						0,00
423000013606	0	23.12.2013	MONITORES	EUR		
330,72	0,00	0,00	0,00	0,00	0,00	330,72
330,72-	0,00	0,00	0,00	0,00	0,00	330,72-
0,00						0,00
423000013607	0	23.12.2013	MONITORES	EUR		
330,72	0,00	0,00	0,00	0,00	0,00	330,72
330,72-	0,00	0,00	0,00	0,00	0,00	330,72-
0,00						0,00
423000013608	0	23.12.2013	MONITORES	EUR		
330,72	0,00	0,00	0,00	0,00	0,00	330,72
330,72-	0,00	0,00	0,00	0,00	0,00	330,72-
0,00						0,00
423000013609	0	23.12.2013	MONITORES	EUR		
330,72	0,00	0,00	0,00	0,00	0,00	330,72
330,72-	0,00	0,00	0,00	0,00	0,00	330,72-
0,00						0,00
423000013610	0	23.12.2013	MONITORES	EUR		
330,72	0,00	0,00	0,00	0,00	0,00	330,72
330,72-	0,00	0,00	0,00	0,00	0,00	330,72-
0,00						0,00
423000013611	0	23.12.2013	MONITORES	EUR		
330,72	0,00	0,00	0,00	0,00	0,00	330,72
330,72-	0,00	0,00	0,00	0,00	0,00	330,72-
0,00						0,00
423000013612	0	23.12.2013	MONITORES	EUR		
330,72	0,00	0,00	0,00	0,00	0,00	330,72
330,72-	0,00	0,00	0,00	0,00	0,00	330,72-
0,00						0,00
423000013613	0	23.12.2013	MONITORES	EUR		
330,72	0,00	0,00	0,00	0,00	0,00	330,72
330,72-	0,00	0,00	0,00	0,00	0,00	330,72-
0,00						0,00
423000013614	0	23.12.2013	MONITORES	EUR		
330,72	0,00	0,00	0,00	0,00	0,00	330,72
330,72-	0,00	0,00	0,00	0,00	0,00	330,72-
0,00						0,00

Empresa 3011 Divisão Itemdebalanço 11231 ContadobalançoCAP 4231000000 Classeimob. 04231100

Imobilizado	Sbn°	Dt.incorp.	Denominação do imobilizado	Moeda	Subven.invest.	CAP atuais
CAP InícEx	Dt.incorp.	Aquis.	Baixa	Transfer.	Incorp.post.	Depr.acumulada
Dep.InícEx	Deprec.do ano	Baixa dep.	Transf.depr.	IncorpPostDepr	Reavals.ativo	ValCon.atual
ValContIníExer						
423000013615	0	23.12.2013	MONITORES	EUR		
330,72		0,00	0,00	0,00	0,00	330,72
330,72-		0,00	0,00	0,00	0,00	330,72-
0,00						0,00
423000013616	0	23.12.2013	MONITORES	EUR		
330,72		0,00	0,00	0,00	0,00	330,72
330,72-		0,00	0,00	0,00	0,00	330,72-
0,00						0,00
423000013617	0	23.12.2013	MONITORES	EUR		
330,72		0,00	0,00	0,00	0,00	330,72
330,72-		0,00	0,00	0,00	0,00	330,72-
0,00						0,00
423000013618	0	23.12.2013	MONITORES	EUR		
330,72		0,00	0,00	0,00	0,00	330,72
330,72-		0,00	0,00	0,00	0,00	330,72-
0,00						0,00
423000013619	0	23.12.2013	MONITORES	EUR		
330,72		0,00	0,00	0,00	0,00	330,72
330,72-		0,00	0,00	0,00	0,00	330,72-
0,00						0,00
423000013620	0	23.12.2013	MONITORES	EUR		
330,72		0,00	0,00	0,00	0,00	330,72
330,72-		0,00	0,00	0,00	0,00	330,72-
0,00						0,00
423000013621	0	23.12.2013	MONITORES	EUR		
330,72		0,00	0,00	0,00	0,00	330,72
330,72-		0,00	0,00	0,00	0,00	330,72-
0,00						0,00
423000013622	0	23.12.2013	MONITORES	EUR		
330,72		0,00	0,00	0,00	0,00	330,72
330,72-		0,00	0,00	0,00	0,00	330,72-
0,00						0,00
423000013623	0	23.12.2013	MONITORES	EUR		
330,72		0,00	0,00	0,00	0,00	330,72
330,72-		0,00	0,00	0,00	0,00	330,72-
0,00						0,00
423000013624	0	23.12.2013	MONITORES	EUR		
330,72		0,00	0,00	0,00	0,00	330,72
330,72-		0,00	0,00	0,00	0,00	330,72-
0,00						0,00
423000013625	0	23.12.2013	MONITORES	EUR		
330,72		0,00	0,00	0,00	0,00	330,72
330,72-		0,00	0,00	0,00	0,00	330,72-
0,00						0,00
423000013626	0	23.12.2013	MONITORES	EUR		
330,72		0,00	0,00	0,00	0,00	330,72
330,72-		0,00	0,00	0,00	0,00	330,72-
0,00						0,00
423000013627	0	23.12.2013	MONITORES	EUR		
330,72		0,00	0,00	0,00	0,00	330,72
330,72-		0,00	0,00	0,00	0,00	330,72-
0,00						0,00



Empresa 3011 Divisão Itemdebalanço 11231 ContadobalançoCAP 4231000000 Classeimob. 04231100

Imobilizado	Sbn°	Dt.incorp.	Denominação do imobilizado	Moeda	Subven.invest.	CAP atuais
CAP InícEx	Deprec.do ano	Aquis.	Baixa	Transfer.	Incorp.post.	Depr.acumulada
ValContIníEx	Deprec.do ano	Baixa dep.	Baixa dep.	Transf.depr.	IncorpPostDepr	ValCon.atual
423000013628	0	23.12.2013	MONITORES	EUR		
330,72		0,00	0,00	0,00	0,00	330,72
330,72-		0,00	0,00	0,00	0,00	330,72-
0,00						0,00
423000013629	0	23.12.2013	MONITORES	EUR		
330,72		0,00	0,00	0,00	0,00	330,72
330,72-		0,00	0,00	0,00	0,00	330,72-
0,00						0,00
423000013630	0	23.12.2013	MONITORES	EUR		
330,72		0,00	0,00	0,00	0,00	330,72
330,72-		0,00	0,00	0,00	0,00	330,72-
0,00						0,00
423000013631	0	23.12.2013	MONITORES	EUR		
330,72		0,00	0,00	0,00	0,00	330,72
330,72-		0,00	0,00	0,00	0,00	330,72-
0,00						0,00
423000013632	0	23.12.2013	MONITORES	EUR		
330,72		0,00	0,00	0,00	0,00	330,72
330,72-		0,00	0,00	0,00	0,00	330,72-
0,00						0,00
423000013633	0	23.12.2013	MONITORES	EUR		
330,72		0,00	0,00	0,00	0,00	330,72
330,72-		0,00	0,00	0,00	0,00	330,72-
0,00						0,00
423000013634	0	23.12.2013	MONITORES	EUR		
330,72		0,00	0,00	0,00	0,00	330,72
330,72-		0,00	0,00	0,00	0,00	330,72-
0,00						0,00
423000013635	0	23.12.2013	MONITORES	EUR		
330,72		0,00	0,00	0,00	0,00	330,72
330,72-		0,00	0,00	0,00	0,00	330,72-
0,00						0,00
423000013636	0	23.12.2013	MONITORES	EUR		
330,72		0,00	0,00	0,00	0,00	330,72
330,72-		0,00	0,00	0,00	0,00	330,72-
0,00						0,00
423000013637	0	23.12.2013	MONITORES	EUR		
330,72		0,00	0,00	0,00	0,00	330,72
330,72-		0,00	0,00	0,00	0,00	330,72-
0,00						0,00
423000013638	0	23.12.2013	MONITORES	EUR		
330,72		0,00	0,00	0,00	0,00	330,72
330,72-		0,00	0,00	0,00	0,00	330,72-
0,00						0,00
423000013639	0	23.12.2013	MONITORES	EUR		
330,72		0,00	0,00	0,00	0,00	330,72
330,72-		0,00	0,00	0,00	0,00	330,72-
0,00						0,00
423000013640	0	23.12.2013	MONITORES	EUR		
330,72		0,00	0,00	0,00	0,00	330,72
330,72-		0,00	0,00	0,00	0,00	330,72-
0,00						0,00



Empresa 3011 Divisão Itemdebalanço 11231 ContadobalançoCAP 4231000000 Classeimob. 04231100

Imobilizado	Sbn°	Dt.incorp.	Denominação do imobilizado	Moeda	Subven.invest.	CAP atuais	
CAP InícEx	Deprec.do ano	Aquis.	Baixa	Transfer.	Incorp.post.	Depr.acumulada	
ValContIníEx	Deprec.do ano	Baixa dep.	Baixa dep.	Transf.depr.	IncorpPostDepr	Reavals.ativo	ValCon.atual
423000013654	0	23.12.2013	MONITORES	EUR			
330,72	0,00	0,00	0,00	0,00	0,00	330,72	
330,72-	0,00	0,00	0,00	0,00	0,00	330,72-	
0,00						0,00	
423000013655	0	23.12.2013	MONITORES	EUR			
330,72	0,00	0,00	0,00	0,00	0,00	330,72	
330,72-	0,00	0,00	0,00	0,00	0,00	330,72-	
0,00						0,00	
423000013656	0	23.12.2013	MONITORES	EUR			
330,72	0,00	0,00	0,00	0,00	0,00	330,72	
330,72-	0,00	0,00	0,00	0,00	0,00	330,72-	
0,00						0,00	
423000013657	0	23.12.2013	MONITORES	EUR			
330,72	0,00	0,00	0,00	0,00	0,00	330,72	
330,72-	0,00	0,00	0,00	0,00	0,00	330,72-	
0,00						0,00	
423000013658	0	23.12.2013	MONITORES	EUR			
330,72	0,00	0,00	0,00	0,00	0,00	330,72	
330,72-	0,00	0,00	0,00	0,00	0,00	330,72-	
0,00						0,00	
423000013659	0	23.12.2013	MONITORES	EUR			
330,72	0,00	0,00	0,00	0,00	0,00	330,72	
330,72-	0,00	0,00	0,00	0,00	0,00	330,72-	
0,00						0,00	
423000013660	0	23.12.2013	MONITORES	EUR			
330,72	0,00	0,00	0,00	0,00	0,00	330,72	
330,72-	0,00	0,00	0,00	0,00	0,00	330,72-	
0,00						0,00	
423000013661	0	23.12.2013	MONITORES	EUR			
330,72	0,00	0,00	0,00	0,00	0,00	330,72	
330,72-	0,00	0,00	0,00	0,00	0,00	330,72-	
0,00						0,00	
423000013662	0	23.12.2013	MONITORES	EUR			
330,72	0,00	0,00	0,00	0,00	0,00	330,72	
330,72-	0,00	0,00	0,00	0,00	0,00	330,72-	
0,00						0,00	
423000013663	0	23.12.2013	MONITORES	EUR			
330,72	0,00	0,00	0,00	0,00	0,00	330,72	
330,72-	0,00	0,00	0,00	0,00	0,00	330,72-	
0,00						0,00	
423000013664	0	23.12.2013	MONITORES	EUR			
330,72	0,00	0,00	0,00	0,00	0,00	330,72	
330,72-	0,00	0,00	0,00	0,00	0,00	330,72-	
0,00						0,00	
423000013665	0	23.12.2013	MONITORES	EUR			
330,72	0,00	0,00	0,00	0,00	0,00	330,72	
330,72-	0,00	0,00	0,00	0,00	0,00	330,72-	
0,00						0,00	
423000013666	0	23.12.2013	MONITORES	EUR			
330,72	0,00	0,00	0,00	0,00	0,00	330,72	
330,72-	0,00	0,00	0,00	0,00	0,00	330,72-	
0,00						0,00	

Empresa 3011 Divisão Itemdebalanço 11231 ContadobalançoCAP 4231000000 Classeimob. 04231100

Imobilizado	Sbn°	Dt.incorp.	Denominação do imobilizado	Moeda	Subven.invest.	CAP atuais
CAP InícEx	Dt.incorp.	Aquis.	Baixa	Transfer.	Incorp.post.	Depr.acumulada
Dep.InícEx	Deprec.do ano	Baixa dep.	Transf.depr.	IncorpPostDepr	Reavals.ativo	ValCon.atual
ValContIníExer						
423000013667	0	23.12.2013	MONITORES	EUR		
330,72		0,00	0,00	0,00	0,00	330,72
330,72-		0,00	0,00	0,00	0,00	330,72-
0,00						0,00
423000013668	0	23.12.2013	MONITORES	EUR		
330,72		0,00	0,00	0,00	0,00	330,72
330,72-		0,00	0,00	0,00	0,00	330,72-
0,00						0,00
423000013669	0	23.12.2013	MONITORES	EUR		
330,72		0,00	0,00	0,00	0,00	330,72
330,72-		0,00	0,00	0,00	0,00	330,72-
0,00						0,00
423000013670	0	23.12.2013	MONITORES	EUR		
330,72		0,00	0,00	0,00	0,00	330,72
330,72-		0,00	0,00	0,00	0,00	330,72-
0,00						0,00
423000013671	0	23.12.2013	MONITORES	EUR		
330,72		0,00	0,00	0,00	0,00	330,72
330,72-		0,00	0,00	0,00	0,00	330,72-
0,00						0,00
423000013672	0	23.12.2013	MONITORES	EUR		
330,72		0,00	0,00	0,00	0,00	330,72
330,72-		0,00	0,00	0,00	0,00	330,72-
0,00						0,00
423000013673	0	23.12.2013	MONITORES	EUR		
330,72		0,00	0,00	0,00	0,00	330,72
330,72-		0,00	0,00	0,00	0,00	330,72-
0,00						0,00
423000013674	0	23.12.2013	MONITORES	EUR		
330,72		0,00	0,00	0,00	0,00	330,72
330,72-		0,00	0,00	0,00	0,00	330,72-
0,00						0,00
423000013675	0	23.12.2013	MONITORES	EUR		
330,72		0,00	0,00	0,00	0,00	330,72
330,72-		0,00	0,00	0,00	0,00	330,72-
0,00						0,00
423000013676	0	23.12.2013	MONITORES	EUR		
330,72		0,00	0,00	0,00	0,00	330,72
330,72-		0,00	0,00	0,00	0,00	330,72-
0,00						0,00
423000013677	0	23.12.2013	MONITORES	EUR		
330,72		0,00	0,00	0,00	0,00	330,72
330,72-		0,00	0,00	0,00	0,00	330,72-
0,00						0,00
423000013678	0	23.12.2013	MONITORES	EUR		
330,72		0,00	0,00	0,00	0,00	330,72
330,72-		0,00	0,00	0,00	0,00	330,72-
0,00						0,00
423000013679	0	23.12.2013	MONITORES	EUR		
330,72		0,00	0,00	0,00	0,00	330,72
330,72-		0,00	0,00	0,00	0,00	330,72-
0,00						0,00

Empresa 3011 Divisão Itemdebalanço 11231 ContadobalançoCAP 4231000000 Classeimob. 04231100

Imobilizado	Sbn°	Dt.incorp.	Denominação do imobilizado	Moeda	Subven.invest.	CAP atuais
CAP InícEx	Deprec.do ano	Aquis.	Baixa	Transfer.	Incorp.post.	Depr.acumulada
ValContIníEx	Deprec.do ano	Baixa dep.	Baixa dep.	Transf.depr.	IncorpPostDepr	ValCon.atual
423000013680	0	23.12.2013	MONITORES	EUR		
330,72		0,00	0,00	0,00	0,00	330,72
330,72-		0,00	0,00	0,00	0,00	330,72-
0,00						0,00
423000013681	0	23.12.2013	MONITORES	EUR		
330,72		0,00	0,00	0,00	0,00	330,72
330,72-		0,00	0,00	0,00	0,00	330,72-
0,00						0,00
423000013682	0	23.12.2013	MONITORES	EUR		
330,72		0,00	0,00	0,00	0,00	330,72
330,72-		0,00	0,00	0,00	0,00	330,72-
0,00						0,00
423000013683	0	23.12.2013	MONITORES	EUR		
330,72		0,00	0,00	0,00	0,00	330,72
330,72-		0,00	0,00	0,00	0,00	330,72-
0,00						0,00
423000013684	0	23.12.2013	MONITORES	EUR		
330,72		0,00	0,00	0,00	0,00	330,72
330,72-		0,00	0,00	0,00	0,00	330,72-
0,00						0,00
423000013685	0	23.12.2013	MONITORES	EUR		
330,72		0,00	0,00	0,00	0,00	330,72
330,72-		0,00	0,00	0,00	0,00	330,72-
0,00						0,00
423000013686	0	23.12.2013	MONITORES	EUR		
330,72		0,00	0,00	0,00	0,00	330,72
330,72-		0,00	0,00	0,00	0,00	330,72-
0,00						0,00
423000013687	0	23.12.2013	MONITORES	EUR		
330,72		0,00	0,00	0,00	0,00	330,72
330,72-		0,00	0,00	0,00	0,00	330,72-
0,00						0,00
423000013688	0	23.12.2013	MONITORES	EUR		
330,72		0,00	0,00	0,00	0,00	330,72
330,72-		0,00	0,00	0,00	0,00	330,72-
0,00						0,00
423000013689	0	23.12.2013	MONITORES	EUR		
330,72		0,00	0,00	0,00	0,00	330,72
330,72-		0,00	0,00	0,00	0,00	330,72-
0,00						0,00
423000013690	0	23.12.2013	MONITORES	EUR		
330,72		0,00	0,00	0,00	0,00	330,72
330,72-		0,00	0,00	0,00	0,00	330,72-
0,00						0,00
423000013691	0	23.12.2013	MONITORES	EUR		
330,72		0,00	0,00	0,00	0,00	330,72
330,72-		0,00	0,00	0,00	0,00	330,72-
0,00						0,00
423000013692	0	23.12.2013	MONITORES	EUR		
330,72		0,00	0,00	0,00	0,00	330,72
330,72-		0,00	0,00	0,00	0,00	330,72-
0,00						0,00

Empresa 3011 Divisão Itemdebalanço 11231 ContadobalançoCAP 4231000000 Classeimob. 04231100

Imobilizado	Sbn°	Dt.incorp.	Denominação do imobilizado	Moeda	Subven.invest.	CAP atuais
CAP InícEx	Dt.incorp.	Aquis.	Baixa	Transfer.	Incorp.post.	Depr.acumulada
Dep.InícEx	Deprec.do ano	Baixa dep.	Transf.depr.	IncorpPostDepr	Reavals.ativo	ValCon.atual
ValContIníExer						
423000013693	0	23.12.2013	MONITORES	EUR		
330,72		0,00	0,00	0,00	0,00	330,72
330,72-		0,00	0,00	0,00	0,00	330,72-
0,00						0,00
423000013694	0	23.12.2013	MONITORES	EUR		
330,72		0,00	0,00	0,00	0,00	330,72
330,72-		0,00	0,00	0,00	0,00	330,72-
0,00						0,00
423000013795	0	23.12.2013	TECLADO	EUR		
30,75		0,00	0,00	0,00	0,00	30,75
30,75-		0,00	0,00	0,00	0,00	30,75-
0,00						0,00
423000013796	0	23.12.2013	TECLADO	EUR		
30,75		0,00	0,00	0,00	0,00	30,75
30,75-		0,00	0,00	0,00	0,00	30,75-
0,00						0,00
423000013797	0	23.12.2013	TECLADO	EUR		
30,75		0,00	0,00	0,00	0,00	30,75
30,75-		0,00	0,00	0,00	0,00	30,75-
0,00						0,00
423000013798	0	23.12.2013	TECLADO	EUR		
30,75		0,00	0,00	0,00	0,00	30,75
30,75-		0,00	0,00	0,00	0,00	30,75-
0,00						0,00
423000013799	0	23.12.2013	TECLADO	EUR		
30,75		0,00	0,00	0,00	0,00	30,75
30,75-		0,00	0,00	0,00	0,00	30,75-
0,00						0,00
423000013800	0	23.12.2013	TECLADO	EUR		
30,75		0,00	0,00	0,00	0,00	30,75
30,75-		0,00	0,00	0,00	0,00	30,75-
0,00						0,00
423000013801	0	23.12.2013	TECLADO	EUR		
30,75		0,00	0,00	0,00	0,00	30,75
30,75-		0,00	0,00	0,00	0,00	30,75-
0,00						0,00
423000013802	0	23.12.2013	TECLADO	EUR		
30,75		0,00	0,00	0,00	0,00	30,75
30,75-		0,00	0,00	0,00	0,00	30,75-
0,00						0,00
423000013803	0	23.12.2013	TECLADO	EUR		
30,75		0,00	0,00	0,00	0,00	30,75
30,75-		0,00	0,00	0,00	0,00	30,75-
0,00						0,00
423000013804	0	23.12.2013	TECLADO	EUR		
30,75		0,00	0,00	0,00	0,00	30,75
30,75-		0,00	0,00	0,00	0,00	30,75-
0,00						0,00
423000013805	0	23.12.2013	TECLADO	EUR		
30,75		0,00	0,00	0,00	0,00	30,75
30,75-		0,00	0,00	0,00	0,00	30,75-
0,00						0,00

Empresa 3011 Divisão Itemdebalanço 11231 ContadobalançoCAP 4231000000 Classeimob. 04231100

Imobilizado CAP Dep.ValCont	Sbn° InícEx IniEx	Dt.incorp. Deprec.do ano	Denominação do imobilizado Aquis. Baixa dep.	Moeda	Transfer. Incorp.post. Transf.depr. IncorpPostDepr	Subven.invest. Reavals.ativo	CAP atuais Deprec.acumulada ValCon.atual
423000013806	0	23.12.2013	TECLADO	EUR			
	30,75		0,00		0,00	0,00	30,75
	30,75-		0,00		0,00	0,00	30,75-
	0,00						0,00
423000013807	0	23.12.2013	TECLADO	EUR			
	30,75		0,00		0,00	0,00	30,75
	30,75-		0,00		0,00	0,00	30,75-
	0,00						0,00
423000013808	0	23.12.2013	TECLADO	EUR			
	30,75		0,00		0,00	0,00	30,75
	30,75-		0,00		0,00	0,00	30,75-
	0,00						0,00
423000013809	0	23.12.2013	TECLADO	EUR			
	30,75		0,00		0,00	0,00	30,75
	30,75-		0,00		0,00	0,00	30,75-
	0,00						0,00
423000013810	0	23.12.2013	TECLADO	EUR			
	30,75		0,00		0,00	0,00	30,75
	30,75-		0,00		0,00	0,00	30,75-
	0,00						0,00
423000013811	0	23.12.2013	TECLADO	EUR			
	30,75		0,00		0,00	0,00	30,75
	30,75-		0,00		0,00	0,00	30,75-
	0,00						0,00
423000013812	0	23.12.2013	TECLADO	EUR			
	30,75		0,00		0,00	0,00	30,75
	30,75-		0,00		0,00	0,00	30,75-
	0,00						0,00
423000013813	0	23.12.2013	TECLADO	EUR			
	30,75		0,00		0,00	0,00	30,75
	30,75-		0,00		0,00	0,00	30,75-
	0,00						0,00
423000013814	0	23.12.2013	TECLADO	EUR			
	30,75		0,00		0,00	0,00	30,75
	30,75-		0,00		0,00	0,00	30,75-
	0,00						0,00
423000013815	0	23.12.2013	TECLADO	EUR			
	30,75		0,00		0,00	0,00	30,75
	30,75-		0,00		0,00	0,00	30,75-
	0,00						0,00
423000013816	0	23.12.2013	TECLADO	EUR			
	30,75		0,00		0,00	0,00	30,75
	30,75-		0,00		0,00	0,00	30,75-
	0,00						0,00
423000013817	0	23.12.2013	TECLADO	EUR			
	30,75		0,00		0,00	0,00	30,75
	30,75-		0,00		0,00	0,00	30,75-
	0,00						0,00
423000013818	0	23.12.2013	TECLADO	EUR			
	30,75		0,00		0,00	0,00	30,75
	30,75-		0,00		0,00	0,00	30,75-
	0,00						0,00

Empresa 3011 Divisão Itemdebalanço 11231 ContadobalançoCAP 4231000000 Classeimob. 04231100

Imobilizado	Sbn°	Dt.incorp.	Denominação do imobilizado	Moeda	Subven.invest.	CAP atuais
CAP InícEx	Dt.incorp.	Aquis.	Baixa	Transfer.	Incorp.post.	Depr.acumulada
Dep.InícEx	Deprec.do ano	Baixa dep.	Transf.depr.	IncorpPostDepr	Reavals.ativo	ValCon.atual
ValContIniExer						
423000013819	0	23.12.2013	TECLADO	EUR		
30,75		0,00	0,00	0,00	0,00	30,75
30,75-		0,00	0,00	0,00	0,00	30,75-
0,00						0,00
423000013820	0	23.12.2013	TECLADO	EUR		
30,75		0,00	0,00	0,00	0,00	30,75
30,75-		0,00	0,00	0,00	0,00	30,75-
0,00						0,00
423000013821	0	23.12.2013	TECLADO	EUR		
30,75		0,00	0,00	0,00	0,00	30,75
30,75-		0,00	0,00	0,00	0,00	30,75-
0,00						0,00
423000013822	0	23.12.2013	TECLADO	EUR		
30,75		0,00	0,00	0,00	0,00	30,75
30,75-		0,00	0,00	0,00	0,00	30,75-
0,00						0,00
423000013823	0	23.12.2013	TECLADO	EUR		
30,75		0,00	0,00	0,00	0,00	30,75
30,75-		0,00	0,00	0,00	0,00	30,75-
0,00						0,00
423000013824	0	23.12.2013	TECLADO	EUR		
30,75		0,00	0,00	0,00	0,00	30,75
30,75-		0,00	0,00	0,00	0,00	30,75-
0,00						0,00
423000013825	0	23.12.2013	TECLADO	EUR		
30,75		0,00	0,00	0,00	0,00	30,75
30,75-		0,00	0,00	0,00	0,00	30,75-
0,00						0,00
423000013826	0	23.12.2013	TECLADO	EUR		
30,75		0,00	0,00	0,00	0,00	30,75
30,75-		0,00	0,00	0,00	0,00	30,75-
0,00						0,00
423000013827	0	23.12.2013	TECLADO	EUR		
30,75		0,00	0,00	0,00	0,00	30,75
30,75-		0,00	0,00	0,00	0,00	30,75-
0,00						0,00
423000013828	0	23.12.2013	TECLADO	EUR		
30,75		0,00	0,00	0,00	0,00	30,75
30,75-		0,00	0,00	0,00	0,00	30,75-
0,00						0,00
423000013829	0	23.12.2013	TECLADO	EUR		
30,75		0,00	0,00	0,00	0,00	30,75
30,75-		0,00	0,00	0,00	0,00	30,75-
0,00						0,00
423000013830	0	23.12.2013	TECLADO	EUR		
30,75		0,00	0,00	0,00	0,00	30,75
30,75-		0,00	0,00	0,00	0,00	30,75-
0,00						0,00
423000013831	0	23.12.2013	TECLADO	EUR		
30,75		0,00	0,00	0,00	0,00	30,75
30,75-		0,00	0,00	0,00	0,00	30,75-
0,00						0,00



Empresa 3011 Divisão Itemdebalanço 11231 ContadobalançoCAP 4231000000 Classeimob. 04231100

Imobilizado	Sbn°	Dt.incorp.	Denominação do imobilizado	Moeda	Subven.invest.	CAP atuais
CAP InícEx	Dt.incorp.	Aquis.	Baixa	Transfer.	Incorp.post.	Depr.acumulada
Dep.InícEx	Deprec.do ano	Baixa dep.	Transf.depr.	IncorpPostDepr	Reavals.ativo	ValCon.atual
ValContIníExer						
423000013832	0	23.12.2013	TECLADO	EUR		
30,75		0,00	0,00	0,00	0,00	30,75
30,75-		0,00	0,00	0,00	0,00	30,75-
0,00						0,00
423000013833	0	23.12.2013	TECLADO	EUR		
30,75		0,00	0,00	0,00	0,00	30,75
30,75-		0,00	0,00	0,00	0,00	30,75-
0,00						0,00
423000013834	0	23.12.2013	TECLADO	EUR		
30,75		0,00	0,00	0,00	0,00	30,75
30,75-		0,00	0,00	0,00	0,00	30,75-
0,00						0,00
423000013835	0	23.12.2013	TECLADO	EUR		
30,75		0,00	0,00	0,00	0,00	30,75
30,75-		0,00	0,00	0,00	0,00	30,75-
0,00						0,00
423000013836	0	23.12.2013	TECLADO	EUR		
30,75		0,00	0,00	0,00	0,00	30,75
30,75-		0,00	0,00	0,00	0,00	30,75-
0,00						0,00
423000013837	0	23.12.2013	TECLADO	EUR		
30,75		0,00	0,00	0,00	0,00	30,75
30,75-		0,00	0,00	0,00	0,00	30,75-
0,00						0,00
423000013838	0	23.12.2013	TECLADO	EUR		
30,75		0,00	0,00	0,00	0,00	30,75
30,75-		0,00	0,00	0,00	0,00	30,75-
0,00						0,00
423000013839	0	23.12.2013	TECLADO	EUR		
30,75		0,00	0,00	0,00	0,00	30,75
30,75-		0,00	0,00	0,00	0,00	30,75-
0,00						0,00
423000013840	0	23.12.2013	TECLADO	EUR		
30,75		0,00	0,00	0,00	0,00	30,75
30,75-		0,00	0,00	0,00	0,00	30,75-
0,00						0,00
423000013841	0	23.12.2013	TECLADO	EUR		
30,75		0,00	0,00	0,00	0,00	30,75
30,75-		0,00	0,00	0,00	0,00	30,75-
0,00						0,00
423000013842	0	23.12.2013	TECLADO	EUR		
30,75		0,00	0,00	0,00	0,00	30,75
30,75-		0,00	0,00	0,00	0,00	30,75-
0,00						0,00
423000013843	0	23.12.2013	TECLADO	EUR		
30,75		0,00	0,00	0,00	0,00	30,75
30,75-		0,00	0,00	0,00	0,00	30,75-
0,00						0,00
423000013844	0	23.12.2013	TECLADO	EUR		
30,75		0,00	0,00	0,00	0,00	30,75
30,75-		0,00	0,00	0,00	0,00	30,75-
0,00						0,00

Empresa 3011 Divisão Itemdebalanço 11231 ContadobalançoCAP 4231000000 Classeimob. 04231100

Imobilizado	Sbn°	Dt.incorp.	Denominação do imobilizado	Moeda	Subven.invest.	CAP atuais
CAP InícEx	Dt.incorp.	Aquis.	Baixa	Transfer.	Incorp.post.	Depr.acumulada
Dep.InícEx	Deprec.do ano	Baixa dep.	Transf.depr.	IncorpPostDepr	Reavals.ativo	ValCon.atual
ValContIniExer						
423000013845	0	23.12.2013	TECLADO	EUR		
30,75		0,00	0,00	0,00	0,00	30,75
30,75-		0,00	0,00	0,00	0,00	30,75-
0,00						0,00
423000013846	0	23.12.2013	TECLADO	EUR		
30,75		0,00	0,00	0,00	0,00	30,75
30,75-		0,00	0,00	0,00	0,00	30,75-
0,00						0,00
423000013847	0	23.12.2013	TECLADO	EUR		
30,75		0,00	0,00	0,00	0,00	30,75
30,75-		0,00	0,00	0,00	0,00	30,75-
0,00						0,00
423000013848	0	23.12.2013	TECLADO	EUR		
30,75		0,00	0,00	0,00	0,00	30,75
30,75-		0,00	0,00	0,00	0,00	30,75-
0,00						0,00
423000013849	0	23.12.2013	TECLADO	EUR		
30,75		0,00	0,00	0,00	0,00	30,75
30,75-		0,00	0,00	0,00	0,00	30,75-
0,00						0,00
423000013850	0	23.12.2013	TECLADO	EUR		
30,75		0,00	0,00	0,00	0,00	30,75
30,75-		0,00	0,00	0,00	0,00	30,75-
0,00						0,00
423000013851	0	23.12.2013	TECLADO	EUR		
30,75		0,00	0,00	0,00	0,00	30,75
30,75-		0,00	0,00	0,00	0,00	30,75-
0,00						0,00
423000013852	0	23.12.2013	TECLADO	EUR		
30,75		0,00	0,00	0,00	0,00	30,75
30,75-		0,00	0,00	0,00	0,00	30,75-
0,00						0,00
423000013853	0	23.12.2013	TECLADO	EUR		
30,75		0,00	0,00	0,00	0,00	30,75
30,75-		0,00	0,00	0,00	0,00	30,75-
0,00						0,00
423000013854	0	23.12.2013	TECLADO	EUR		
30,75		0,00	0,00	0,00	0,00	30,75
30,75-		0,00	0,00	0,00	0,00	30,75-
0,00						0,00
423000013855	0	23.12.2013	TECLADO	EUR		
30,75		0,00	0,00	0,00	0,00	30,75
30,75-		0,00	0,00	0,00	0,00	30,75-
0,00						0,00
423000013856	0	23.12.2013	TECLADO	EUR		
30,75		0,00	0,00	0,00	0,00	30,75
30,75-		0,00	0,00	0,00	0,00	30,75-
0,00						0,00
423000013857	0	23.12.2013	TECLADO	EUR		
30,75		0,00	0,00	0,00	0,00	30,75
30,75-		0,00	0,00	0,00	0,00	30,75-
0,00						0,00

Empresa 3011 Divisão Itemdebalanço 11231 ContadobalançoCAP 4231000000 Classeimob. 04231100

Imobilizado	Sbn°	Dt.incorp.	Denominação do imobilizado	Moeda	Subven.invest.	CAP atuais
CAP InícEx	Deprec.do ano	Aquis.	Baixa	Transfer.	Incorp.post.	Depr.acumulada
ValContIníEx	Deprec.do ano	Baixa dep.	Baixa dep.	Transf.depr.	IncorpPostDepr	ValCon.atual
423000013858	0	23.12.2013	TECLADO	EUR		
30,75	0,00	0,00	0,00	0,00	0,00	30,75
30,75-	0,00	0,00	0,00	0,00	0,00	30,75-
0,00						0,00
423000013859	0	23.12.2013	TECLADO	EUR		
30,75	0,00	0,00	0,00	0,00	0,00	30,75
30,75-	0,00	0,00	0,00	0,00	0,00	30,75-
0,00						0,00
423000013860	0	23.12.2013	TECLADO	EUR		
30,75	0,00	0,00	0,00	0,00	0,00	30,75
30,75-	0,00	0,00	0,00	0,00	0,00	30,75-
0,00						0,00
423000013861	0	23.12.2013	TECLADO	EUR		
30,75	0,00	0,00	0,00	0,00	0,00	30,75
30,75-	0,00	0,00	0,00	0,00	0,00	30,75-
0,00						0,00
423000013862	0	23.12.2013	TECLADO	EUR		
30,75	0,00	0,00	0,00	0,00	0,00	30,75
30,75-	0,00	0,00	0,00	0,00	0,00	30,75-
0,00						0,00
423000013863	0	23.12.2013	TECLADO	EUR		
30,75	0,00	0,00	0,00	0,00	0,00	30,75
30,75-	0,00	0,00	0,00	0,00	0,00	30,75-
0,00						0,00
423000013864	0	23.12.2013	TECLADO	EUR		
30,75	0,00	0,00	0,00	0,00	0,00	30,75
30,75-	0,00	0,00	0,00	0,00	0,00	30,75-
0,00						0,00
423000013865	0	23.12.2013	TECLADO	EUR		
30,75	0,00	0,00	0,00	0,00	0,00	30,75
30,75-	0,00	0,00	0,00	0,00	0,00	30,75-
0,00						0,00
423000013866	0	23.12.2013	TECLADO	EUR		
30,75	0,00	0,00	0,00	0,00	0,00	30,75
30,75-	0,00	0,00	0,00	0,00	0,00	30,75-
0,00						0,00
423000013867	0	23.12.2013	TECLADO	EUR		
30,75	0,00	0,00	0,00	0,00	0,00	30,75
30,75-	0,00	0,00	0,00	0,00	0,00	30,75-
0,00						0,00
423000013868	0	23.12.2013	TECLADO	EUR		
30,75	0,00	0,00	0,00	0,00	0,00	30,75
30,75-	0,00	0,00	0,00	0,00	0,00	30,75-
0,00						0,00
423000013869	0	23.12.2013	TECLADO	EUR		
30,75	0,00	0,00	0,00	0,00	0,00	30,75
30,75-	0,00	0,00	0,00	0,00	0,00	30,75-
0,00						0,00
423000013870	0	23.12.2013	TECLADO	EUR		
30,75	0,00	0,00	0,00	0,00	0,00	30,75
30,75-	0,00	0,00	0,00	0,00	0,00	30,75-
0,00						0,00

Empresa 3011 Divisão Itemdebalanço 11231 ContadobalançoCAP 4231000000 Classeimob. 04231100

Imobilizado	Sbn°	Dt.incorp.	Denominação do imobilizado	Moeda	Subven.invest.	CAP atuais
CAP InícEx	Deprec.do ano	Aquis.	Baixa	Transfer.	Incorp.post.	Depr.acumulada
ValContIníEx	Deprec.do ano	Baixa dep.	Baixa dep.	Transf.depr.	IncorpPostDepr	ValCon.atual
423000013871	0	23.12.2013	TECLADO	EUR		
30,75		0,00	0,00	0,00	0,00	30,75
30,75-		0,00	0,00	0,00	0,00	30,75-
0,00						0,00
423000013872	0	23.12.2013	TECLADO	EUR		
30,75		0,00	0,00	0,00	0,00	30,75
30,75-		0,00	0,00	0,00	0,00	30,75-
0,00						0,00
423000013873	0	23.12.2013	TECLADO	EUR		
30,75		0,00	0,00	0,00	0,00	30,75
30,75-		0,00	0,00	0,00	0,00	30,75-
0,00						0,00
423000013874	0	23.12.2013	TECLADO	EUR		
30,75		0,00	0,00	0,00	0,00	30,75
30,75-		0,00	0,00	0,00	0,00	30,75-
0,00						0,00
423000013875	0	23.12.2013	TECLADO	EUR		
30,75		0,00	0,00	0,00	0,00	30,75
30,75-		0,00	0,00	0,00	0,00	30,75-
0,00						0,00
423000013876	0	23.12.2013	TECLADO	EUR		
30,75		0,00	0,00	0,00	0,00	30,75
30,75-		0,00	0,00	0,00	0,00	30,75-
0,00						0,00
423000013877	0	23.12.2013	TECLADO	EUR		
30,75		0,00	0,00	0,00	0,00	30,75
30,75-		0,00	0,00	0,00	0,00	30,75-
0,00						0,00
423000013878	0	23.12.2013	TECLADO	EUR		
30,75		0,00	0,00	0,00	0,00	30,75
30,75-		0,00	0,00	0,00	0,00	30,75-
0,00						0,00
423000013879	0	23.12.2013	TECLADO	EUR		
30,75		0,00	0,00	0,00	0,00	30,75
30,75-		0,00	0,00	0,00	0,00	30,75-
0,00						0,00
423000013880	0	23.12.2013	TECLADO	EUR		
30,75		0,00	0,00	0,00	0,00	30,75
30,75-		0,00	0,00	0,00	0,00	30,75-
0,00						0,00
423000013881	0	23.12.2013	TECLADO	EUR		
30,75		0,00	0,00	0,00	0,00	30,75
30,75-		0,00	0,00	0,00	0,00	30,75-
0,00						0,00
423000013882	0	23.12.2013	TECLADO	EUR		
30,75		0,00	0,00	0,00	0,00	30,75
30,75-		0,00	0,00	0,00	0,00	30,75-
0,00						0,00
423000013883	0	23.12.2013	TECLADO	EUR		
30,75		0,00	0,00	0,00	0,00	30,75
30,75-		0,00	0,00	0,00	0,00	30,75-
0,00						0,00

Empresa 3011 Divisão Itemdebalanço 11231 ContadobalançoCAP 4231000000 Classeimob. 04231100

Imobilizado	Sbn°	Dt.incorp.	Denominação do imobilizado	Moeda	Subven.invest.	CAP atuais
CAP InícEx	Deprec.do ano	Aquis.	Baixa	Transfer.	Incorp.post.	Depr.acumulada
ValContIníEx	Deprec.do ano	Baixa dep.	Baixa dep.	Transf.depr.	IncorpPostDepr	ValCon.atual
423000013884	0	23.12.2013	TECLADO	EUR		
30,75	0,00	0,00	0,00	0,00	0,00	30,75
30,75-	0,00	0,00	0,00	0,00	0,00	30,75-
0,00						0,00
423000013885	0	23.12.2013	TECLADO	EUR		
30,75	0,00	0,00	0,00	0,00	0,00	30,75
30,75-	0,00	0,00	0,00	0,00	0,00	30,75-
0,00						0,00
423000013886	0	23.12.2013	TECLADO	EUR		
30,75	0,00	0,00	0,00	0,00	0,00	30,75
30,75-	0,00	0,00	0,00	0,00	0,00	30,75-
0,00						0,00
423000013887	0	23.12.2013	TECLADO	EUR		
30,75	0,00	0,00	0,00	0,00	0,00	30,75
30,75-	0,00	0,00	0,00	0,00	0,00	30,75-
0,00						0,00
423000013888	0	23.12.2013	TECLADO	EUR		
30,75	0,00	0,00	0,00	0,00	0,00	30,75
30,75-	0,00	0,00	0,00	0,00	0,00	30,75-
0,00						0,00
423000013889	0	23.12.2013	TECLADO	EUR		
30,75	0,00	0,00	0,00	0,00	0,00	30,75
30,75-	0,00	0,00	0,00	0,00	0,00	30,75-
0,00						0,00
423000013890	0	23.12.2013	TECLADO	EUR		
30,75	0,00	0,00	0,00	0,00	0,00	30,75
30,75-	0,00	0,00	0,00	0,00	0,00	30,75-
0,00						0,00
423000013891	0	23.12.2013	TECLADO	EUR		
30,75	0,00	0,00	0,00	0,00	0,00	30,75
30,75-	0,00	0,00	0,00	0,00	0,00	30,75-
0,00						0,00
423000013892	0	23.12.2013	TECLADO	EUR		
30,75	0,00	0,00	0,00	0,00	0,00	30,75
30,75-	0,00	0,00	0,00	0,00	0,00	30,75-
0,00						0,00
423000013893	0	23.12.2013	TECLADO	EUR		
30,75	0,00	0,00	0,00	0,00	0,00	30,75
30,75-	0,00	0,00	0,00	0,00	0,00	30,75-
0,00						0,00
423000013894	0	23.12.2013	TECLADO	EUR		
30,99	0,00	0,00	0,00	0,00	0,00	30,99
30,99-	0,00	0,00	0,00	0,00	0,00	30,99-
0,00						0,00
423000013899	0	23.12.2013	CPU	EUR		
184,50	0,00	0,00	0,00	0,00	0,00	184,50
184,50-	0,00	0,00	0,00	0,00	0,00	184,50-
0,00						0,00
423000013912	0	23.12.2013	CPU	EUR		
184,50	0,00	0,00	0,00	0,00	0,00	184,50
184,50-	0,00	0,00	0,00	0,00	0,00	184,50-
0,00						0,00

Empresa 3011 Divisão Itemdebalanço 11231 ContadobalançoCAP 4231000000 Classeimob. 04231100

Imobilizado	Sbn°	Dt.incorp.	Denominação do imobilizado	Moeda	Subven.invest.	CAP atuais
CAP InícEx	Dt.incorp.	Aquis.	Baixa	Transfer.	Incorp.post.	Depr.acumulada
Dep.InícEx	Deprec.do ano	Baixa dep.	Transf.depr.	IncorpPostDepr	Reavals.ativo	ValCon.atual
ValContIníExer						
423000013915	0	23.12.2013	CPU	EUR		
184,50		0,00	0,00	0,00	0,00	184,50
184,50-		0,00	0,00	0,00	0,00	184,50-
0,00						0,00
423000013918	0	23.12.2013	CPU	EUR		
184,50		0,00	0,00	0,00	0,00	184,50
184,50-		0,00	0,00	0,00	0,00	184,50-
0,00						0,00
423000013922	0	23.12.2013	CPU	EUR		
184,50		0,00	0,00	0,00	0,00	184,50
184,50-		0,00	0,00	0,00	0,00	184,50-
0,00						0,00
423000013924	0	23.12.2013	CPU	EUR		
184,50		0,00	0,00	0,00	0,00	184,50
184,50-		0,00	0,00	0,00	0,00	184,50-
0,00						0,00
423000013928	0	23.12.2013	CPU	EUR		
184,50		0,00	0,00	0,00	0,00	184,50
184,50-		0,00	0,00	0,00	0,00	184,50-
0,00						0,00
423000013932	0	23.12.2013	CPU	EUR		
184,50		0,00	0,00	0,00	0,00	184,50
184,50-		0,00	0,00	0,00	0,00	184,50-
0,00						0,00
423000013936	0	23.12.2013	CPU	EUR		
184,50		0,00	0,00	0,00	0,00	184,50
184,50-		0,00	0,00	0,00	0,00	184,50-
0,00						0,00
423000013939	0	23.12.2013	CPU	EUR		
184,50		0,00	0,00	0,00	0,00	184,50
184,50-		0,00	0,00	0,00	0,00	184,50-
0,00						0,00
423000013942	0	23.12.2013	CPU	EUR		
184,50		0,00	0,00	0,00	0,00	184,50
184,50-		0,00	0,00	0,00	0,00	184,50-
0,00						0,00
423000013945	0	23.12.2013	CPU	EUR		
184,50		0,00	0,00	0,00	0,00	184,50
184,50-		0,00	0,00	0,00	0,00	184,50-
0,00						0,00
423000013948	0	23.12.2013	CPU	EUR		
184,50		0,00	0,00	0,00	0,00	184,50
184,50-		0,00	0,00	0,00	0,00	184,50-
0,00						0,00
423000013953	0	23.12.2013	CPU	EUR		
184,50		0,00	0,00	0,00	0,00	184,50
184,50-		0,00	0,00	0,00	0,00	184,50-
0,00						0,00
423000013957	0	23.12.2013	CPU	EUR		
184,50		0,00	0,00	0,00	0,00	184,50
184,50-		0,00	0,00	0,00	0,00	184,50-
0,00						0,00

Empresa 3011 Divisão Itemdebalanço 11231 ContadobalançoCAP 4231000000 Classeimob. 04231100

Imobilizado	Sbn°	Dt.incorp.	Denominação do imobilizado	Moeda	Subven.invest.	CAP atuais
CAP InícEx	Dt.incorp.	Aquis.	Baixa	Transfer.	Incorp.post.	Depr.acumulada
Dep.InícEx	Deprec.do ano	Baixa dep.	Transf.depr.	IncorpPostDepr	Reavals.ativo	ValCon.atual
ValContIníExer						
423000013960	0	23.12.2013	CPU	EUR		
184,50		0,00	0,00	0,00	0,00	184,50
184,50-		0,00	0,00	0,00	0,00	184,50-
0,00						0,00
423000013964	0	23.12.2013	CPU	EUR		
184,50		0,00	0,00	0,00	0,00	184,50
184,50-		0,00	0,00	0,00	0,00	184,50-
0,00						0,00
423000013969	0	23.12.2013	CPU	EUR		
184,50		0,00	0,00	0,00	0,00	184,50
184,50-		0,00	0,00	0,00	0,00	184,50-
0,00						0,00
423000013982	0	23.12.2013	CPU	EUR		
184,50		0,00	0,00	0,00	0,00	184,50
184,50-		0,00	0,00	0,00	0,00	184,50-
0,00						0,00
423000014061	0	23.12.2013	CPU	EUR		
184,50		0,00	0,00	0,00	0,00	184,50
184,50-		0,00	0,00	0,00	0,00	184,50-
0,00						0,00
423000014065	0	23.12.2013	CPU	EUR		
184,50		0,00	0,00	0,00	0,00	184,50
184,50-		0,00	0,00	0,00	0,00	184,50-
0,00						0,00
423000014069	0	23.12.2013	CPU	EUR		
184,50		0,00	0,00	0,00	0,00	184,50
184,50-		0,00	0,00	0,00	0,00	184,50-
0,00						0,00
423000014070	0	23.12.2013	CPU	EUR		
184,50		0,00	0,00	0,00	0,00	184,50
184,50-		0,00	0,00	0,00	0,00	184,50-
0,00						0,00
423000014072	0	23.12.2013	CPU	EUR		
184,50		0,00	0,00	0,00	0,00	184,50
184,50-		0,00	0,00	0,00	0,00	184,50-
0,00						0,00
423000014075	0	23.12.2013	CPU	EUR		
184,50		0,00	0,00	0,00	0,00	184,50
184,50-		0,00	0,00	0,00	0,00	184,50-
0,00						0,00
423000014080	0	23.12.2013	CPU	EUR		
184,50		0,00	0,00	0,00	0,00	184,50
184,50-		0,00	0,00	0,00	0,00	184,50-
0,00						0,00
423000014082	0	23.12.2013	CPU	EUR		
184,50		0,00	0,00	0,00	0,00	184,50
184,50-		0,00	0,00	0,00	0,00	184,50-
0,00						0,00
423000014085	0	23.12.2013	CPU	EUR		
184,50		0,00	0,00	0,00	0,00	184,50
184,50-		0,00	0,00	0,00	0,00	184,50-
0,00						0,00

Empresa 3011 Divisão Itemdebalanço 11231 ContadobalançoCAP 4231000000 Classeimob. 04231100

Imobilizado	Sbn°	Dt.incorp.	Denominação do imobilizado	Moeda	Subven.invest.	CAP atuais
CAP InícEx	Dt.incorp.	Aquis.	Baixa	Transfer.	Incorp.post.	Depr.acumulada
Dep.InícEx	Deprec.do ano	Baixa dep.	Transf.depr.	IncorpPostDepr	Reavals.ativo	ValCon.atual
ValContIníExer						
423000014087	0	23.12.2013	CPU	EUR		
184,50		0,00	0,00	0,00	0,00	184,50
184,50-		0,00	0,00	0,00	0,00	184,50-
0,00						0,00
423000014097	0	23.12.2013	CPU	EUR		
184,50		0,00	0,00	0,00	0,00	184,50
184,50-		0,00	0,00	0,00	0,00	184,50-
0,00						0,00
423000014099	0	23.12.2013	CPU	EUR		
184,50		0,00	0,00	0,00	0,00	184,50
184,50-		0,00	0,00	0,00	0,00	184,50-
0,00						0,00
423000014102	0	23.12.2013	CPU	EUR		
184,50		0,00	0,00	0,00	0,00	184,50
184,50-		0,00	0,00	0,00	0,00	184,50-
0,00						0,00
423000014104	0	23.12.2013	CPU	EUR		
184,50		0,00	0,00	0,00	0,00	184,50
184,50-		0,00	0,00	0,00	0,00	184,50-
0,00						0,00
423000014106	0	23.12.2013	CPU	EUR		
184,50		0,00	0,00	0,00	0,00	184,50
184,50-		0,00	0,00	0,00	0,00	184,50-
0,00						0,00
423000014109	0	23.12.2013	CPU	EUR		
184,50		0,00	0,00	0,00	0,00	184,50
184,50-		0,00	0,00	0,00	0,00	184,50-
0,00						0,00
423000014112	0	23.12.2013	CPU	EUR		
184,50		0,00	0,00	0,00	0,00	184,50
184,50-		0,00	0,00	0,00	0,00	184,50-
0,00						0,00
423000014116	0	23.12.2013	CPU	EUR		
184,50		0,00	0,00	0,00	0,00	184,50
184,50-		0,00	0,00	0,00	0,00	184,50-
0,00						0,00
423000014126	0	23.12.2013	CPU	EUR		
184,50		0,00	0,00	0,00	0,00	184,50
184,50-		0,00	0,00	0,00	0,00	184,50-
0,00						0,00
423000014128	0	23.12.2013	CPU	EUR		
184,50		0,00	0,00	0,00	0,00	184,50
184,50-		0,00	0,00	0,00	0,00	184,50-
0,00						0,00
423000014129	0	23.12.2013	CPU	EUR		
184,50		0,00	0,00	0,00	0,00	184,50
184,50-		0,00	0,00	0,00	0,00	184,50-
0,00						0,00
423000014132	0	23.12.2013	CPU	EUR		
184,50		0,00	0,00	0,00	0,00	184,50
184,50-		0,00	0,00	0,00	0,00	184,50-
0,00						0,00



Empresa 3011 Divisão Itemdebalanço 11231 ContadobalançoCAP 4231000000 Classeimob. 04231100

Imobilizado	Sbn°	Dt.incorp.	Denominação do imobilizado	Moeda	Subven.invest.	CAP atuais
CAP InícEx	Dt.incorp.	Aquis.	Baixa	Transfer.	Incorp.post.	Depr.acumulada
Dep.InícEx	Deprec.do ano	Baixa dep.	Transfer.	IncorpPost	Reavals.ativo	ValCon.atual
ValContIníExer				Transf.depr.		
423000014136	0	23.12.2013	CPU	EUR		
184,50		0,00	0,00	0,00	0,00	184,50
184,50-		0,00	0,00	0,00	0,00	184,50-
0,00						0,00
423000014138	0	23.12.2013	CPU	EUR		
184,50		0,00	0,00	0,00	0,00	184,50
184,50-		0,00	0,00	0,00	0,00	184,50-
0,00						0,00
423000014141	0	23.12.2013	CPU	EUR		
184,50		0,00	0,00	0,00	0,00	184,50
184,50-		0,00	0,00	0,00	0,00	184,50-
0,00						0,00
423000014148	0	23.12.2013	CPU	EUR		
184,50		0,00	0,00	0,00	0,00	184,50
184,50-		0,00	0,00	0,00	0,00	184,50-
0,00						0,00
423000014149	0	23.12.2013	CPU	EUR		
184,50		0,00	0,00	0,00	0,00	184,50
184,50-		0,00	0,00	0,00	0,00	184,50-
0,00						0,00
423000014150	0	23.12.2013	CPU	EUR		
184,50		0,00	0,00	0,00	0,00	184,50
184,50-		0,00	0,00	0,00	0,00	184,50-
0,00						0,00
423000014151	0	23.12.2013	CPU	EUR		
184,50		0,00	0,00	0,00	0,00	184,50
184,50-		0,00	0,00	0,00	0,00	184,50-
0,00						0,00
423000014152	0	23.12.2013	CPU	EUR		
184,50		0,00	0,00	0,00	0,00	184,50
184,50-		0,00	0,00	0,00	0,00	184,50-
0,00						0,00
423000014153	0	23.12.2013	CPU	EUR		
184,50		0,00	0,00	0,00	0,00	184,50
184,50-		0,00	0,00	0,00	0,00	184,50-
0,00						0,00
423000014154	0	23.12.2013	CPU	EUR		
184,50		0,00	0,00	0,00	0,00	184,50
184,50-		0,00	0,00	0,00	0,00	184,50-
0,00						0,00
423000014155	0	23.12.2013	CPU	EUR		
184,50		0,00	0,00	0,00	0,00	184,50
184,50-		0,00	0,00	0,00	0,00	184,50-
0,00						0,00
423000014156	0	23.12.2013	CPU	EUR		
184,50		0,00	0,00	0,00	0,00	184,50
184,50-		0,00	0,00	0,00	0,00	184,50-
0,00						0,00
423000014157	0	23.12.2013	CPU	EUR		
184,50		0,00	0,00	0,00	0,00	184,50
184,50-		0,00	0,00	0,00	0,00	184,50-
0,00						0,00



Empresa 3011 Divisão Itemdebalanço 11231 ContadobalançoCAP 4231000000 Classeimob. 04231100

Imobilizado	Sbn°	Dt.incorp.	Denominação do imobilizado	Moeda	Subven.invest.	CAP atuais
CAP InícEx	Dt.incorp.	Aquis.	Baixa	Transfer.	Incorp.post.	Depr.acumulada
Dep.InícEx	Deprec.do ano	Baixa dep.	Transfer.	IncorpPostDepr	Reavals.ativo	ValCon.atual
ValContIníExer						
423000014171	0	23.12.2013	CPU	EUR		
184,50		0,00	0,00	0,00	0,00	184,50
184,50-		0,00	0,00	0,00	0,00	184,50-
0,00						0,00
423000014172	0	23.12.2013	CPU	EUR		
184,50		0,00	0,00	0,00	0,00	184,50
184,50-		0,00	0,00	0,00	0,00	184,50-
0,00						0,00
423000014173	0	23.12.2013	CPU	EUR		
184,50		0,00	0,00	0,00	0,00	184,50
184,50-		0,00	0,00	0,00	0,00	184,50-
0,00						0,00
423000014174	0	23.12.2013	CPU	EUR		
184,50		0,00	0,00	0,00	0,00	184,50
184,50-		0,00	0,00	0,00	0,00	184,50-
0,00						0,00
423000014175	0	23.12.2013	CPU	EUR		
184,50		0,00	0,00	0,00	0,00	184,50
184,50-		0,00	0,00	0,00	0,00	184,50-
0,00						0,00
423000014176	0	23.12.2013	CPU	EUR		
184,50		0,00	0,00	0,00	0,00	184,50
184,50-		0,00	0,00	0,00	0,00	184,50-
0,00						0,00
423000014177	0	23.12.2013	CPU	EUR		
184,50		0,00	0,00	0,00	0,00	184,50
184,50-		0,00	0,00	0,00	0,00	184,50-
0,00						0,00
423000014178	0	23.12.2013	CPU	EUR		
184,50		0,00	0,00	0,00	0,00	184,50
184,50-		0,00	0,00	0,00	0,00	184,50-
0,00						0,00
423000014179	0	23.12.2013	CPU	EUR		
184,50		0,00	0,00	0,00	0,00	184,50
184,50-		0,00	0,00	0,00	0,00	184,50-
0,00						0,00
423000014180	0	23.12.2013	CPU	EUR		
184,50		0,00	0,00	0,00	0,00	184,50
184,50-		0,00	0,00	0,00	0,00	184,50-
0,00						0,00
423000014181	0	23.12.2013	CPU	EUR		
184,50		0,00	0,00	0,00	0,00	184,50
184,50-		0,00	0,00	0,00	0,00	184,50-
0,00						0,00
423000014182	0	23.12.2013	CPU	EUR		
184,50		0,00	0,00	0,00	0,00	184,50
184,50-		0,00	0,00	0,00	0,00	184,50-
0,00						0,00
423000014183	0	23.12.2013	CPU	EUR		
184,50		0,00	0,00	0,00	0,00	184,50
184,50-		0,00	0,00	0,00	0,00	184,50-
0,00						0,00

Empresa 3011 Divisão Itemdebalanço 11231 ContadobalançoCAP 4231000000 Classeimob. 04231100

Imobilizado	Sbn°	Dt.incorp.	Denominação do imobilizado	Moeda	Subven.invest.	CAP atuais
CAP InícEx	Dt.incorp.	Aquis.	Baixa	Transfer.	Incorp.post.	Depr.acumulada
Dep.InícEx	Deprec.do ano	Baixa dep.	Transf.depr.	IncorpPostDepr	Reavals.ativo	ValCon.atual
ValContIníExer						
423000014184	0	23.12.2013	CPU	EUR		
184,50		0,00	0,00	0,00	0,00	184,50
184,50-		0,00	0,00	0,00	0,00	184,50-
0,00						0,00
423000014185	0	23.12.2013	CPU	EUR		
184,50		0,00	0,00	0,00	0,00	184,50
184,50-		0,00	0,00	0,00	0,00	184,50-
0,00						0,00
423000014186	0	23.12.2013	CPU	EUR		
184,50		0,00	0,00	0,00	0,00	184,50
184,50-		0,00	0,00	0,00	0,00	184,50-
0,00						0,00
423000014187	0	23.12.2013	CPU	EUR		
184,50		0,00	0,00	0,00	0,00	184,50
184,50-		0,00	0,00	0,00	0,00	184,50-
0,00						0,00
423000014188	0	23.12.2013	CPU	EUR		
184,50		0,00	0,00	0,00	0,00	184,50
184,50-		0,00	0,00	0,00	0,00	184,50-
0,00						0,00
423000014189	0	23.12.2013	CPU	EUR		
184,50		0,00	0,00	0,00	0,00	184,50
184,50-		0,00	0,00	0,00	0,00	184,50-
0,00						0,00
423000014190	0	23.12.2013	CPU	EUR		
184,50		0,00	0,00	0,00	0,00	184,50
184,50-		0,00	0,00	0,00	0,00	184,50-
0,00						0,00
423000014191	0	23.12.2013	CPU	EUR		
184,50		0,00	0,00	0,00	0,00	184,50
184,50-		0,00	0,00	0,00	0,00	184,50-
0,00						0,00
423000014192	0	23.12.2013	CPU	EUR		
184,50		0,00	0,00	0,00	0,00	184,50
184,50-		0,00	0,00	0,00	0,00	184,50-
0,00						0,00
423000014193	0	23.12.2013	CPU	EUR		
184,50		0,00	0,00	0,00	0,00	184,50
184,50-		0,00	0,00	0,00	0,00	184,50-
0,00						0,00
423000014194	0	23.12.2013	CPU	EUR		
184,50		0,00	0,00	0,00	0,00	184,50
184,50-		0,00	0,00	0,00	0,00	184,50-
0,00						0,00
423000014195	0	23.12.2013	CPU	EUR		
184,50		0,00	0,00	0,00	0,00	184,50
184,50-		0,00	0,00	0,00	0,00	184,50-
0,00						0,00
423000014196	0	23.12.2013	CPU	EUR		
184,50		0,00	0,00	0,00	0,00	184,50
184,50-		0,00	0,00	0,00	0,00	184,50-
0,00						0,00

Empresa 3011 Divisão Itemdebalanço 11231 ContadobalançoCAP 4231000000 Classeimob. 04231100

Imobilizado	Sbn°	Dt.incorp.	Denominação do imobilizado	Moeda	Subven.invest.	CAP atuais
CAP InícEx	Dt.incorp.	Aquis.	Baixa	Transfer.	Incorp.post.	Depr.acumulada
Dep.InícEx	Deprec.do ano	Baixa dep.	Transf.depr.	IncorpPostDepr	Reavals.ativo	ValCon.atual
ValContIníExer						
423000014197	0	23.12.2013	CPU	EUR		
184,50		0,00	0,00	0,00	0,00	184,50
184,50-		0,00	0,00	0,00	0,00	184,50-
0,00						0,00
423000014198	0	23.12.2013	CPU	EUR		
184,50		0,00	0,00	0,00	0,00	184,50
184,50-		0,00	0,00	0,00	0,00	184,50-
0,00						0,00
423000014199	0	23.12.2013	CPU	EUR		
184,50		0,00	0,00	0,00	0,00	184,50
184,50-		0,00	0,00	0,00	0,00	184,50-
0,00						0,00
423000014200	0	23.12.2013	CPU	EUR		
184,50		0,00	0,00	0,00	0,00	184,50
184,50-		0,00	0,00	0,00	0,00	184,50-
0,00						0,00
423000014201	0	23.12.2013	CPU	EUR		
184,50		0,00	0,00	0,00	0,00	184,50
184,50-		0,00	0,00	0,00	0,00	184,50-
0,00						0,00
423000014202	0	23.12.2013	CPU	EUR		
184,50		0,00	0,00	0,00	0,00	184,50
184,50-		0,00	0,00	0,00	0,00	184,50-
0,00						0,00
423000014203	0	23.12.2013	CPU	EUR		
184,50		0,00	0,00	0,00	0,00	184,50
184,50-		0,00	0,00	0,00	0,00	184,50-
0,00						0,00
423000014274	0	04.08.2014	WD MY BOOK WDBFJK0020HBK DISCO RÍG.2 TB	EUR		
108,62		0,00	0,00	0,00	0,00	108,62
108,62-		0,00	0,00	0,00	0,00	108,62-
0,00						0,00
423000014275	0	04.08.2014	WD MY BOOK WDBFJK0020HBK DISCO RÍG.2 TB	EUR		
108,61		0,00	0,00	0,00	0,00	108,61
108,61-		0,00	0,00	0,00	0,00	108,61-
0,00						0,00
423000014297	0	04.08.2014	D-LINK 8-PORT 10/100MBPS UNMAN.SWITCH	EUR		
25,25		0,00	0,00	0,00	0,00	25,25
25,25-		0,00	0,00	0,00	0,00	25,25-
0,00						0,00
423000014298	0	04.08.2014	D-LINK 8-PORT 10/100MBPS UNMAN.SWITCH	EUR		
25,25		0,00	0,00	0,00	0,00	25,25
25,25-		0,00	0,00	0,00	0,00	25,25-
0,00						0,00
423000014299	0	04.08.2014	D-LINK 8-PORT 10/100MBPS UNMAN.SWITCH	EUR		
25,25		0,00	0,00	0,00	0,00	25,25
25,25-		0,00	0,00	0,00	0,00	25,25-
0,00						0,00
423000014300	0	04.08.2014	D-LINK 8-PORT 10/100MBPS UNMAN.SWITCH	EUR		
25,25		0,00	0,00	0,00	0,00	25,25
25,25-		0,00	0,00	0,00	0,00	25,25-
0,00						0,00









Empresa 3011 Divisão Itemdebalanço 11231 ContadobalançoCAP 4231000000 Classeimob. 04231100

Imobilizado	Sbn°	Dt.incorp.	Denominação do imobilizado	Moeda	Subven.invest.	CAP atuais
CAP InícEx	Dt.incorp.	Aquis.	Baixa	Transfer.	Incorp.post.	Depr.acumulada
Dep.InícEx	Deprec.do ano	Baixa dep.	Transfer.	IncorpPostDepr	Reavals.ativo	ValCon.atual
ValContIniExer				Transf.depr.		
423000015121	0	29.12.2015	HP prodesk 400 q2 mt	EUR		
159,90		0,00	0,00	0,00	0,00	159,90
159,90-		0,00	0,00	0,00	0,00	159,90-
0,00						0,00
423000015122	0	29.12.2015	HP prodesk 400 g2 mt	EUR		
159,90		0,00	0,00	0,00	0,00	159,90
159,90-		0,00	0,00	0,00	0,00	159,90-
0,00						0,00
423000015123	0	29.12.2015	HP prodesk 400 q2 mt	EUR		
159,90		0,00	0,00	0,00	0,00	159,90
159,90-		0,00	0,00	0,00	0,00	159,90-
0,00						0,00
423000015124	0	29.12.2015	HP prodesk 400 g2 mt	EUR		
159,90		0,00	0,00	0,00	0,00	159,90
159,90-		0,00	0,00	0,00	0,00	159,90-
0,00						0,00
423000015125	0	29.12.2015	HP prodesk 400 q2 mt	EUR		
159,90		0,00	0,00	0,00	0,00	159,90
159,90-		0,00	0,00	0,00	0,00	159,90-
0,00						0,00
423000015126	0	29.12.2015	HP prodesk 400 g2 mt	EUR		
159,90		0,00	0,00	0,00	0,00	159,90
159,90-		0,00	0,00	0,00	0,00	159,90-
0,00						0,00
423000015127	0	29.12.2015	HP prodesk 400 q2 mt	EUR		
159,90		0,00	0,00	0,00	0,00	159,90
159,90-		0,00	0,00	0,00	0,00	159,90-
0,00						0,00
423000015128	0	29.12.2015	HP prodesk 400 g2 mt	EUR		
159,90		0,00	0,00	0,00	0,00	159,90
159,90-		0,00	0,00	0,00	0,00	159,90-
0,00						0,00
423000015129	0	29.12.2015	HP prodesk 400 q2 mt	EUR		
159,90		0,00	0,00	0,00	0,00	159,90
159,90-		0,00	0,00	0,00	0,00	159,90-
0,00						0,00
423000015130	0	29.12.2015	HP prodesk 400 g2 mt	EUR		
159,90		0,00	0,00	0,00	0,00	159,90
159,90-		0,00	0,00	0,00	0,00	159,90-
0,00						0,00
423000015131	0	29.12.2015	HP prodesk 400 q2 mt	EUR		
159,90		0,00	0,00	0,00	0,00	159,90
159,90-		0,00	0,00	0,00	0,00	159,90-
0,00						0,00
423000015132	0	29.12.2015	HP prodesk 400 g2 mt	EUR		
159,90		0,00	0,00	0,00	0,00	159,90
159,90-		0,00	0,00	0,00	0,00	159,90-
0,00						0,00
423000015133	0	29.12.2015	HP prodesk 400 q2 mt	EUR		
159,90		0,00	0,00	0,00	0,00	159,90
159,90-		0,00	0,00	0,00	0,00	159,90-
0,00						0,00





Empresa 3011 Divisão Itemdebalanço 11231 ContadobalançoCAP 4231000000 Classeimob. 04231100

Imobilizado	Sbn°	Dt.incorp.	Denominação do imobilizado	Moeda	Subven.invest.	CAP atuais	
CAP InícEx	Deprec.do ano	Aquis.	Baixa	Transfer.	Incorp.post.	Depr.acumulada	
ValContIníExer	Deprec.do ano	Baixa dep.	Baixa dep.	Transf.depr.	IncorpPostDepr	Reavals.ativo	ValCon.atual
423000015210	0	29.12.2015	teclado hp usb smartcard	EUR			
27,06		0,00	0,00	0,00	0,00	27,06	
27,06-		0,00	0,00	0,00	0,00	27,06-	
0,00						0,00	
423000015211	0	29.12.2015	teclado hp usb smartcard	EUR			
27,06		0,00	0,00	0,00	0,00	27,06	
27,06-		0,00	0,00	0,00	0,00	27,06-	
0,00						0,00	
423000015212	0	29.12.2015	teclado hp usb smartcard	EUR			
27,06		0,00	0,00	0,00	0,00	27,06	
27,06-		0,00	0,00	0,00	0,00	27,06-	
0,00						0,00	
423000015213	0	29.12.2015	teclado hp usb smartcard	EUR			
27,06		0,00	0,00	0,00	0,00	27,06	
27,06-		0,00	0,00	0,00	0,00	27,06-	
0,00						0,00	
423000015214	0	29.12.2015	teclado hp usb smartcard	EUR			
27,06		0,00	0,00	0,00	0,00	27,06	
27,06-		0,00	0,00	0,00	0,00	27,06-	
0,00						0,00	
423000015215	0	29.12.2015	teclado hp usb smartcard	EUR			
27,06		0,00	0,00	0,00	0,00	27,06	
27,06-		0,00	0,00	0,00	0,00	27,06-	
0,00						0,00	
423000015216	0	29.12.2015	teclado hp usb smartcard	EUR			
27,06		0,00	0,00	0,00	0,00	27,06	
27,06-		0,00	0,00	0,00	0,00	27,06-	
0,00						0,00	
423000015217	0	29.12.2015	teclado hp usb smartcard	EUR			
27,06		0,00	0,00	0,00	0,00	27,06	
27,06-		0,00	0,00	0,00	0,00	27,06-	
0,00						0,00	
423000015218	0	29.12.2015	teclado hp usb smartcard	EUR			
27,06		0,00	0,00	0,00	0,00	27,06	
27,06-		0,00	0,00	0,00	0,00	27,06-	
0,00						0,00	
423000015219	0	29.12.2015	teclado hp usb smartcard	EUR			
27,06		0,00	0,00	0,00	0,00	27,06	
27,06-		0,00	0,00	0,00	0,00	27,06-	
0,00						0,00	
423000015220	0	29.12.2015	teclado hp usb smartcard	EUR			
27,06		0,00	0,00	0,00	0,00	27,06	
27,06-		0,00	0,00	0,00	0,00	27,06-	
0,00						0,00	
423000015221	0	29.12.2015	teclado hp usb smartcard	EUR			
27,06		0,00	0,00	0,00	0,00	27,06	
27,06-		0,00	0,00	0,00	0,00	27,06-	
0,00						0,00	
423000015222	0	29.12.2015	teclado hp usb smartcard	EUR			
27,06		0,00	0,00	0,00	0,00	27,06	
27,06-		0,00	0,00	0,00	0,00	27,06-	
0,00						0,00	

Empresa 3011 Divisão Itemdebalanço 11231 ContadobalançoCAP 4231000000 Classeimob. 04231100

Imobilizado	Sbn°	Dt.incorp.	Denominação do imobilizado	Moeda	Subven.invest.	CAP atuais
CAP InícEx	Dt.incorp.	Aquis.	Baixa	Transfer.	Incorp.post.	Depr.acumulada
Dep.InícEx	Deprec.do ano	Baixa dep.	Transf.depr.	IncorpPostDepr	Reavals.ativo	ValCon.atual
ValContIníExer						
423000015223	0	29.12.2015	teclado hp usb smartcard	EUR		
27,06		0,00	0,00	0,00	0,00	27,06
27,06-		0,00	0,00	0,00	0,00	27,06-
0,00						0,00
423000015224	0	29.12.2015	teclado hp usb smartcard	EUR		
27,06		0,00	0,00	0,00	0,00	27,06
27,06-		0,00	0,00	0,00	0,00	27,06-
0,00						0,00
423000015225	0	29.12.2015	teclado hp usb smartcard	EUR		
27,06		0,00	0,00	0,00	0,00	27,06
27,06-		0,00	0,00	0,00	0,00	27,06-
0,00						0,00
423000015226	0	29.12.2015	teclado hp usb smartcard	EUR		
27,06		0,00	0,00	0,00	0,00	27,06
27,06-		0,00	0,00	0,00	0,00	27,06-
0,00						0,00
423000015227	0	29.12.2015	teclado hp usb smartcard	EUR		
27,06		0,00	0,00	0,00	0,00	27,06
27,06-		0,00	0,00	0,00	0,00	27,06-
0,00						0,00
423000015228	0	29.12.2015	teclado hp usb smartcard	EUR		
27,06		0,00	0,00	0,00	0,00	27,06
27,06-		0,00	0,00	0,00	0,00	27,06-
0,00						0,00
423000015229	0	29.12.2015	teclado hp usb smartcard	EUR		
27,06		0,00	0,00	0,00	0,00	27,06
27,06-		0,00	0,00	0,00	0,00	27,06-
0,00						0,00
423000015230	0	29.12.2015	teclado hp usb smartcard	EUR		
27,06		0,00	0,00	0,00	0,00	27,06
27,06-		0,00	0,00	0,00	0,00	27,06-
0,00						0,00
423000015231	0	29.12.2015	teclado hp usb smartcard	EUR		
27,06		0,00	0,00	0,00	0,00	27,06
27,06-		0,00	0,00	0,00	0,00	27,06-
0,00						0,00
423000015232	0	29.12.2015	teclado hp usb smartcard	EUR		
27,06		0,00	0,00	0,00	0,00	27,06
27,06-		0,00	0,00	0,00	0,00	27,06-
0,00						0,00
423000015233	0	29.12.2015	teclado hp usb smartcard	EUR		
27,06		0,00	0,00	0,00	0,00	27,06
27,06-		0,00	0,00	0,00	0,00	27,06-
0,00						0,00
423000015234	0	29.12.2015	teclado hp usb smartcard	EUR		
27,06		0,00	0,00	0,00	0,00	27,06
27,06-		0,00	0,00	0,00	0,00	27,06-
0,00						0,00
423000015235	0	29.12.2015	teclado hp usb smartcard	EUR		
27,06		0,00	0,00	0,00	0,00	27,06
27,06-		0,00	0,00	0,00	0,00	27,06-
0,00						0,00

Empresa 3011 Divisão Itemdebalanço 11231 ContadobalançoCAP 4231000000 Classeimob. 04231100

Imobilizado CAP Dep.ValCont	Sbn° InícEx InícEx	Dt.incorp. Deprec.do ano	Denominação do imobilizado Aquis. Baixa dep.	Moeda	Transfer. Incorp.post. Transf.depr. IncorpPostDepr	Subven.invest. Reavals.ativo	CAP atuais Depr.acumulada ValCon.atual
423000015236	0	29.12.2015	teclado hp usb smartcard	EUR			
	27,06				0,00	0,00	27,06
	27,06-				0,00	0,00	27,06-
	0,00						0,00
423000015237	0	29.12.2015	teclado hp usb smartcard	EUR			
	27,06				0,00	0,00	27,06
	27,06-				0,00	0,00	27,06-
	0,00						0,00
423000015238	0	29.12.2015	teclado hp usb smartcard	EUR			
	27,06				0,00	0,00	27,06
	27,06-				0,00	0,00	27,06-
	0,00						0,00
423000015239	0	29.12.2015	teclado hp usb smartcard	EUR			
	27,06				0,00	0,00	27,06
	27,06-				0,00	0,00	27,06-
	0,00						0,00
423000015240	0	29.12.2015	teclado hp usb smartcard	EUR			
	27,06				0,00	0,00	27,06
	27,06-				0,00	0,00	27,06-
	0,00						0,00
423000015241	0	29.12.2015	teclado hp usb smartcard	EUR			
	27,06				0,00	0,00	27,06
	27,06-				0,00	0,00	27,06-
	0,00						0,00
423000015242	0	29.12.2015	teclado hp usb smartcard	EUR			
	27,06				0,00	0,00	27,06
	27,06-				0,00	0,00	27,06-
	0,00						0,00
423000015243	0	29.12.2015	teclado hp usb smartcard	EUR			
	27,06				0,00	0,00	27,06
	27,06-				0,00	0,00	27,06-
	0,00						0,00
423000015244	0	29.12.2015	teclado hp usb smartcard	EUR			
	27,06				0,00	0,00	27,06
	27,06-				0,00	0,00	27,06-
	0,00						0,00
423000015245	0	29.12.2015	teclado hp usb smartcard	EUR			
	27,06				0,00	0,00	27,06
	27,06-				0,00	0,00	27,06-
	0,00						0,00
423000015246	0	29.12.2015	teclado hp usb smartcard	EUR			
	27,06				0,00	0,00	27,06
	27,06-				0,00	0,00	27,06-
	0,00						0,00
423000015247	0	29.12.2015	teclado hp usb smartcard	EUR			
	27,06				0,00	0,00	27,06
	27,06-				0,00	0,00	27,06-
	0,00						0,00
423000015248	0	29.12.2015	teclado hp usb smartcard	EUR			
	27,06				0,00	0,00	27,06
	27,06-				0,00	0,00	27,06-
	0,00						0,00







Empresa 3011 Divisão Itemdebalanço 11231 ContadobalançoCAP 4231000000 Classeimob. 04231100

Imobilizado	Sbn°	Dt.incorp.	Denominação do imobilizado	Moeda	Subven.invest.	CAP atuais
CAP InícEx	Dt.incorp.	Aquis.	Baixa	Transfer.	Incorp.post.	Depr.acumulada
Dep.InícEx	Deprec.do ano	Baixa dep.	Transfer.	IncorpPostDepr	Reavals.ativo	ValCon.atual
ValContIniExer						
423000015275	0	29.12.2015	MONITOR HP TFT 21"	EUR		
159,90		0,00	0,00	0,00	0,00	159,90
159,90-		0,00	0,00	0,00	0,00	159,90-
0,00						0,00
423000015276	0	29.12.2015	MONITOR HP TFT 21"	EUR		
159,90		0,00	0,00	0,00	0,00	159,90
159,90-		0,00	0,00	0,00	0,00	159,90-
0,00						0,00
423000015277	0	29.12.2015	MONITOR HP TFT 21"	EUR		
159,90		0,00	0,00	0,00	0,00	159,90
159,90-		0,00	0,00	0,00	0,00	159,90-
0,00						0,00
423000015278	0	29.12.2015	MONITOR HP TFT 21"	EUR		
159,90		0,00	0,00	0,00	0,00	159,90
159,90-		0,00	0,00	0,00	0,00	159,90-
0,00						0,00
423000015279	0	29.12.2015	MONITOR HP TFT 21"	EUR		
159,90		0,00	0,00	0,00	0,00	159,90
159,90-		0,00	0,00	0,00	0,00	159,90-
0,00						0,00
423000015280	0	29.12.2015	MONITOR HP TFT 21"	EUR		
159,90		0,00	0,00	0,00	0,00	159,90
159,90-		0,00	0,00	0,00	0,00	159,90-
0,00						0,00
423000015281	0	29.12.2015	MONITOR HP TFT 21"	EUR		
159,90		0,00	0,00	0,00	0,00	159,90
159,90-		0,00	0,00	0,00	0,00	159,90-
0,00						0,00
423000015282	0	29.12.2015	MONITOR HP TFT 21"	EUR		
159,90		0,00	0,00	0,00	0,00	159,90
159,90-		0,00	0,00	0,00	0,00	159,90-
0,00						0,00
423000015283	0	29.12.2015	MONITOR HP TFT 21"	EUR		
159,90		0,00	0,00	0,00	0,00	159,90
159,90-		0,00	0,00	0,00	0,00	159,90-
0,00						0,00
423000015284	0	29.12.2015	MONITOR HP TFT 21"	EUR		
159,90		0,00	0,00	0,00	0,00	159,90
159,90-		0,00	0,00	0,00	0,00	159,90-
0,00						0,00
423000015285	0	29.12.2015	MONITOR HP TFT 21"	EUR		
159,90		0,00	0,00	0,00	0,00	159,90
159,90-		0,00	0,00	0,00	0,00	159,90-
0,00						0,00
423000015286	0	29.12.2015	MONITOR HP TFT 21"	EUR		
159,90		0,00	0,00	0,00	0,00	159,90
159,90-		0,00	0,00	0,00	0,00	159,90-
0,00						0,00
423000015287	0	29.12.2015	MONITOR HP TFT 21"	EUR		
159,90		0,00	0,00	0,00	0,00	159,90
159,90-		0,00	0,00	0,00	0,00	159,90-
0,00						0,00



Empresa 3011 Divisão Itemdebalanço 11231 ContadobalançoCAP 4231000000 Classeimob. 04231100

Imobilizado	Sbn°	Dt.incorp.	Denominação do imobilizado	Moeda	Subven.invest.	CAP atuais
CAP InícEx	Deprec.do ano	Aquis.	Baixa	Transfer.	Incorp.post.	Depr.acumulada
Dep.InícEx	Deprec.do ano	Baixa dep.	Transfer.	IncorpPostDepr	Reavals.ativo	ValCon.atual
ValContIniExer						
423000015301	0	29.12.2015	MONITOR HP TFT 21"	EUR		
159,90	0,00	0,00	0,00	0,00	0,00	159,90
159,90-	0,00	0,00	0,00	0,00	0,00	159,90-
0,00						0,00
423000015302	0	29.12.2015	MONITOR HP TFT 21"	EUR		
159,90	0,00	0,00	0,00	0,00	0,00	159,90
159,90-	0,00	0,00	0,00	0,00	0,00	159,90-
0,00						0,00
423000015303	0	29.12.2015	MONITOR HP TFT 21"	EUR		
159,90	0,00	0,00	0,00	0,00	0,00	159,90
159,90-	0,00	0,00	0,00	0,00	0,00	159,90-
0,00						0,00
423000015304	0	29.12.2015	MONITOR HP TFT 21"	EUR		
159,90	0,00	0,00	0,00	0,00	0,00	159,90
159,90-	0,00	0,00	0,00	0,00	0,00	159,90-
0,00						0,00
423000015305	0	29.12.2015	MONITOR HP TFT 21"	EUR		
159,90	0,00	0,00	0,00	0,00	0,00	159,90
159,90-	0,00	0,00	0,00	0,00	0,00	159,90-
0,00						0,00
423000015306	0	29.12.2015	MONITOR HP TFT 21"	EUR		
159,90	0,00	0,00	0,00	0,00	0,00	159,90
159,90-	0,00	0,00	0,00	0,00	0,00	159,90-
0,00						0,00
423000015357	0	29.12.2015	teclado hp usb smartcard	EUR		
27,06	0,00	0,00	0,00	0,00	0,00	27,06
27,06-	0,00	0,00	0,00	0,00	0,00	27,06-
0,00						0,00
423000015358	0	29.12.2015	teclado hp usb smartcard	EUR		
27,06	0,00	0,00	0,00	0,00	0,00	27,06
27,06-	0,00	0,00	0,00	0,00	0,00	27,06-
0,00						0,00
423000015359	0	29.12.2015	teclado hp usb smartcard	EUR		
27,06	0,00	0,00	0,00	0,00	0,00	27,06
27,06-	0,00	0,00	0,00	0,00	0,00	27,06-
0,00						0,00
423000015360	0	29.12.2015	teclado hp usb smartcard	EUR		
27,06	0,00	0,00	0,00	0,00	0,00	27,06
27,06-	0,00	0,00	0,00	0,00	0,00	27,06-
0,00						0,00
423000015361	0	29.12.2015	teclado hp usb smartcard	EUR		
27,06	0,00	0,00	0,00	0,00	0,00	27,06
27,06-	0,00	0,00	0,00	0,00	0,00	27,06-
0,00						0,00
423000015362	0	29.12.2015	teclado hp usb smartcard	EUR		
27,06	0,00	0,00	0,00	0,00	0,00	27,06
27,06-	0,00	0,00	0,00	0,00	0,00	27,06-
0,00						0,00
423000015363	0	29.12.2015	teclado hp usb smartcard	EUR		
27,06	0,00	0,00	0,00	0,00	0,00	27,06
27,06-	0,00	0,00	0,00	0,00	0,00	27,06-
0,00						0,00

Empresa 3011 Divisão Itemdebalanço 11231 ContadobalançoCAP 4231000000 Classeimob. 04231100

Imobilizado CAP	Sbn° InícEx Dep.InícEx ValContIniExer	Dt.incorp. Deprec.do ano	Denominação do imobilizado Aquis. Baixa dep.	Moeda	Transfer. Incorp.post. Transf.depr. IncorpPostDepr	Subven.invest. Reavals.ativo	CAP atuais Depr.acumulada ValCon.atual
423000015364	0	29.12.2015	teclado hp usb smartcard	EUR			
	27,06				0,00	0,00	27,06
	27,06-				0,00	0,00	27,06-
	0,00						0,00
423000015365	0	29.12.2015	teclado hp usb smartcard	EUR			
	27,06				0,00	0,00	27,06
	27,06-				0,00	0,00	27,06-
	0,00						0,00
423000015366	0	29.12.2015	teclado hp usb smartcard	EUR			
	27,06				0,00	0,00	27,06
	27,06-				0,00	0,00	27,06-
	0,00						0,00
423000015367	0	29.12.2015	teclado hp usb smartcard	EUR			
	27,06				0,00	0,00	27,06
	27,06-				0,00	0,00	27,06-
	0,00						0,00
423000015368	0	29.12.2015	teclado hp usb smartcard	EUR			
	27,06				0,00	0,00	27,06
	27,06-				0,00	0,00	27,06-
	0,00						0,00
423000015369	0	29.12.2015	teclado hp usb smartcard	EUR			
	27,06				0,00	0,00	27,06
	27,06-				0,00	0,00	27,06-
	0,00						0,00
423000015370	0	29.12.2015	teclado hp usb smartcard	EUR			
	27,06				0,00	0,00	27,06
	27,06-				0,00	0,00	27,06-
	0,00						0,00
423000015371	0	29.12.2015	teclado hp usb smartcard	EUR			
	27,06				0,00	0,00	27,06
	27,06-				0,00	0,00	27,06-
	0,00						0,00
423000015372	0	29.12.2015	teclado hp usb smartcard	EUR			
	27,06				0,00	0,00	27,06
	27,06-				0,00	0,00	27,06-
	0,00						0,00
423000015373	0	29.12.2015	teclado hp usb smartcard	EUR			
	27,06				0,00	0,00	27,06
	27,06-				0,00	0,00	27,06-
	0,00						0,00
423000015374	0	29.12.2015	teclado hp usb smartcard	EUR			
	27,06				0,00	0,00	27,06
	27,06-				0,00	0,00	27,06-
	0,00						0,00
423000015375	0	29.12.2015	teclado hp usb smartcard	EUR			
	27,06				0,00	0,00	27,06
	27,06-				0,00	0,00	27,06-
	0,00						0,00
423000015376	0	29.12.2015	teclado hp usb smartcard	EUR			
	27,06				0,00	0,00	27,06
	27,06-				0,00	0,00	27,06-
	0,00						0,00

Empresa 3011 Divisão Itemdebalanço 11231 ContadobalançoCAP 4231000000 Classeimob. 04231100

Imobilizado CAP	Sbn° InícEx Dep.InícEx ValContIniExer	Dt.incorp. Deprec.do ano	Denominação do imobilizado Aquis. Baixa dep.	Moeda	Transfer. Incorp.post. Transf.depr. IncorpPostDepr	Subven.invest. Reavals.ativo	CAP atuais Deprec.acumulada ValCon.atual
423000015377	0	29.12.2015	teclado hp usb smartcard	EUR			
	27,06				0,00	0,00	27,06
	27,06-				0,00	0,00	27,06-
	0,00						0,00
423000015378	0	29.12.2015	teclado hp usb smartcard	EUR			
	27,06				0,00	0,00	27,06
	27,06-				0,00	0,00	27,06-
	0,00						0,00
423000015379	0	29.12.2015	teclado hp usb smartcard	EUR			
	27,06				0,00	0,00	27,06
	27,06-				0,00	0,00	27,06-
	0,00						0,00
423000015380	0	29.12.2015	teclado hp usb smartcard	EUR			
	27,06				0,00	0,00	27,06
	27,06-				0,00	0,00	27,06-
	0,00						0,00
423000015381	0	29.12.2015	teclado hp usb smartcard	EUR			
	27,06				0,00	0,00	27,06
	27,06-				0,00	0,00	27,06-
	0,00						0,00
423000015382	0	29.12.2015	teclado hp usb smartcard	EUR			
	27,06				0,00	0,00	27,06
	27,06-				0,00	0,00	27,06-
	0,00						0,00
423000015383	0	29.12.2015	teclado hp usb smartcard	EUR			
	27,06				0,00	0,00	27,06
	27,06-				0,00	0,00	27,06-
	0,00						0,00
423000015384	0	29.12.2015	teclado hp usb smartcard	EUR			
	27,06				0,00	0,00	27,06
	27,06-				0,00	0,00	27,06-
	0,00						0,00
423000015385	0	29.12.2015	teclado hp usb smartcard	EUR			
	27,06				0,00	0,00	27,06
	27,06-				0,00	0,00	27,06-
	0,00						0,00
423000015386	0	29.12.2015	teclado hp usb smartcard	EUR			
	27,06				0,00	0,00	27,06
	27,06-				0,00	0,00	27,06-
	0,00						0,00
423000015387	0	29.12.2015	teclado hp usb smartcard	EUR			
	27,06				0,00	0,00	27,06
	27,06-				0,00	0,00	27,06-
	0,00						0,00
423000015388	0	29.12.2015	teclado hp usb smartcard	EUR			
	27,06				0,00	0,00	27,06
	27,06-				0,00	0,00	27,06-
	0,00						0,00
423000015389	0	29.12.2015	teclado hp usb smartcard	EUR			
	27,06				0,00	0,00	27,06
	27,06-				0,00	0,00	27,06-
	0,00						0,00



Empresa 3011 Divisão Itemdebalanço 11231 ContadobalançoCAP 4231000000 Classeimob. 04231100

Imobilizado	Sbn°	Dt.incorp.	Denominação do imobilizado	Moeda	Subven.invest.	CAP atuais
CAP InícEx	Deprec.do ano	Aquis.	Baixa	Transfer.	Incorp.post.	Depr.acumulada
Dep.InícEx	Deprec.do ano	Baixa dep.	Baixa dep.	Transf.depr.	IncorpPostDepr	Depr.acumulada
ValContIníExer	Deprec.do ano	Baixa dep.	Baixa dep.	Transf.depr.	IncorpPostDepr	ValCon.atual
423000015403	0	29.12.2015	teclado hp usb smartcard	EUR		
27,06	0,00	0,00	0,00	0,00	0,00	27,06
27,06-	0,00	0,00	0,00	0,00	0,00	27,06-
0,00						0,00
423000015404	0	29.12.2015	teclado hp usb smartcard	EUR		
27,06	0,00	0,00	0,00	0,00	0,00	27,06
27,06-	0,00	0,00	0,00	0,00	0,00	27,06-
0,00						0,00
423000015405	0	29.12.2015	teclado hp usb smartcard	EUR		
27,06	0,00	0,00	0,00	0,00	0,00	27,06
27,06-	0,00	0,00	0,00	0,00	0,00	27,06-
0,00						0,00
423000015406	0	29.12.2015	teclado hp usb smartcard	EUR		
27,15	0,00	0,00	0,00	0,00	0,00	27,15
27,15-	0,00	0,00	0,00	0,00	0,00	27,15-
0,00						0,00
423000015498	0	08.08.2016	SWITCH'S	EUR		
0,00	50,86	0,00	0,00	0,00	0,00	50,86
0,00	50,86-	0,00	0,00	0,00	0,00	50,86-
0,00						0,00
423000015499	0	08.08.2016	SWITCH'S	EUR		
0,00	50,86	0,00	0,00	0,00	0,00	50,86
0,00	50,86-	0,00	0,00	0,00	0,00	50,86-
0,00						0,00
423000015500	0	08.08.2016	SWITCH'S	EUR		
0,00	50,86	0,00	0,00	0,00	0,00	50,86
0,00	50,86-	0,00	0,00	0,00	0,00	50,86-
0,00						0,00
423000015501	0	08.08.2016	SWITCH'S	EUR		
0,00	50,86	0,00	0,00	0,00	0,00	50,86
0,00	50,86-	0,00	0,00	0,00	0,00	50,86-
0,00						0,00
423000015502	0	08.08.2016	SWITCH'S	EUR		
0,00	50,86	0,00	0,00	0,00	0,00	50,86
0,00	50,86-	0,00	0,00	0,00	0,00	50,86-
0,00						0,00
423000015503	0	08.08.2016	SWITCH'S	EUR		
0,00	50,86	0,00	0,00	0,00	0,00	50,86
0,00	50,86-	0,00	0,00	0,00	0,00	50,86-
0,00						0,00
423000015504	0	08.08.2016	SWITCH'S	EUR		
0,00	50,86	0,00	0,00	0,00	0,00	50,86
0,00	50,86-	0,00	0,00	0,00	0,00	50,86-
0,00						0,00
423000015505	0	08.08.2016	SWITCH'S	EUR		
0,00	50,86	0,00	0,00	0,00	0,00	50,86
0,00	50,86-	0,00	0,00	0,00	0,00	50,86-
0,00						0,00
423000015506	0	08.08.2016	SWITCH'S	EUR		
0,00	50,86	0,00	0,00	0,00	0,00	50,86
0,00	50,86-	0,00	0,00	0,00	0,00	50,86-
0,00						0,00

Empresa 3011 Divisão Itemdebalanço 11231 ContadobalançoCAP 4231000000 Classeimob. 04231100

Imobilizado	Sbn°	Dt.incorp.	Denominação do imobilizado	Moeda	Subven.invest.	CAP atuais
CAP InícEx	Dep.InícEx	Deprec.do ano	Aquis. Baixa	Transfer. Incorp.post. IncorpPostDepr	Reavals.ativo	Depr.acumulada ValCon.atual
ValContIníExer			Baixa dep.	Transf.depr.		
423000015507	0	08.08.2016	SWITCH'S	EUR		
0,00			50,86	0,00	0,00	50,86
0,00			50,86-	0,00	0,00	50,86-
0,00						0,00
423000015508	0	08.08.2016	SWITCH'S	EUR		
0,00			50,86	0,00	0,00	50,86
0,00			50,86-	0,00	0,00	50,86-
0,00						0,00
423000015509	0	08.08.2016	SWITCH'S	EUR		
0,00			50,86	0,00	0,00	50,86
0,00			50,86-	0,00	0,00	50,86-
0,00						0,00
423000015521	0	25.07.2016	MONITOR LED 27"-PHILIPS V-LINE 273V5LHSB	EUR		
0,00			214,23	0,00	0,00	214,23
0,00			214,23-	0,00	0,00	214,23-
0,00						0,00
*	Classe imobilizado	04231100	Eq.básico-E.Infor.BV	EUR		
195.045,52			824,55	0,00	0,00	195.870,07
195.045,52-			824,55-	0,00	0,00	195.870,07-
0,00						0,00
**	Conta do balanço	CAP 4231000000	Equip. informático	EUR		
1.530.684,72			10.712,70	0,00	0,00	1.541.397,42
1.449.384,62-			30.602,22-	0,00	0,00	1.479.986,84-
81.300,10						61.410,58



Empresa 3011 Divisão Itemdebalanço 11231 ContadobalançoCAP 4232000000 Classeimob. 04232000

Imobilizado	Sbn°	Dt.incorp.	Denominação do imobilizado	Moeda	Subven.invest.	CAP atuais
CAP InícEx	Dt.incorp.	Aquis.	Baixa	Transfer.	Incorp.post.	Depr.acumulada
Dep.InícEx	Deprec.do ano	Baixa dep.	Transf.depr.	IncorpPostDepr	Reavals.ativo	ValCon.atual
ValContIníExer						
4230000000003	0	12.04.2002	FORNO VAPORIZADOR COMBINADO	EUR		
10.647,99		0,00	0,00	0,00	0,00	10.647,99
10.647,99-		0,00	0,00	0,00	0,00	10.647,99-
0,00						0,00
4230000000004	0	12.04.2002	ESTRUTURA DE APOIO AO FORNO-ACO INOX	EUR		
727,72		0,00	0,00	0,00	0,00	727,72
727,72-		0,00	0,00	0,00	0,00	727,72-
0,00						0,00
4230000000005	0	12.04.2002	FOGÃO A GAS	EUR		
1.838,51		0,00	0,00	0,00	0,00	1.838,51
1.838,51-		0,00	0,00	0,00	0,00	1.838,51-
0,00						0,00
4230000000006	0	12.04.2002	MONOLUME	EUR		
710,21		0,00	0,00	0,00	0,00	710,21
710,21-		0,00	0,00	0,00	0,00	710,21-
0,00						0,00
4230000000007	0	12.04.2002	MONOLUME	EUR		
710,20		0,00	0,00	0,00	0,00	710,20
710,20-		0,00	0,00	0,00	0,00	710,20-
0,00						0,00
4230000000178	0	30.04.2002	ESO. VULCANO W400-4(16LTS)/INSTALAÇÃO	EUR		
349,93		0,00	0,00	0,00	0,00	349,93
349,93-		0,00	0,00	0,00	0,00	349,93-
0,00						0,00
4230000000210	0	16.04.2002	CENT. TELEFÓNICA MATRA MOD.6501 C6	EUR		
3.479,53		0,00	0,00	0,00	0,00	3.479,53
3.479,53-		0,00	0,00	0,00	0,00	3.479,53-
0,00						0,00
4230000000212	0	27.04.2002	FOGÃO EDESA REFª 4CN-64X (60CM)	EUR		
375,00		0,00	0,00	0,00	0,00	375,00
375,00-		0,00	0,00	0,00	0,00	375,00-
0,00						0,00
4230000000232	0	13.04.2002	MÁQUINA REGISTRADORA REF.ª XE- A201	EUR		
536,23		0,00	0,00	0,00	0,00	536,23
536,23-		0,00	0,00	0,00	0,00	536,23-
0,00						0,00
4230000000236	0	13.04.2002	EQUIPAMENTO DE CCTV	EUR		
3.310,13		0,00	0,00	0,00	0,00	3.310,13
3.310,13-		0,00	0,00	0,00	0,00	3.310,13-
0,00						0,00
4230000000237	0	13.04.2002	EQUIPAMENTO DE INTRUSÃO	EUR		
1.433,35		0,00	0,00	0,00	0,00	1.433,35
1.433,35-		0,00	0,00	0,00	0,00	1.433,35-
0,00						0,00
4230000000238	0	27.04.2002	FRIGORIFICO DAEWOO FR280	EUR		
499,00		0,00	0,00	0,00	0,00	499,00
499,00-		0,00	0,00	0,00	0,00	499,00-
0,00						0,00
4230000000239	0	27.04.2002	TELEVISOR DAEWOO DTA-21Y1	EUR		
397,60		0,00	0,00	0,00	0,00	397,60
397,60-		0,00	0,00	0,00	0,00	397,60-
0,00						0,00

Empresa 3011 Divisão Itemdebalanço 11231 ContadobalançoCAP 4232000000 Classeimob. 04232000

Imobilizado	Sbn°	Dt.incorp.	Denominação do imobilizado	Moeda	Subven.invest.	CAP atuais
CAP InícEx	Dt.incorp.	Aquis.	Baixa	Transfer.	Incorp.post.	Depr.acumulada
Dep.InícEx	Deprec.do ano	Baixa dep.	Transfer.	IncorpPost	Reavals.ativo	ValCon.atual
ValContIníExer				Transf.depr.		
423000000241	0	27.04.2002	VIDEO LG 951NP	EUR		
296,00		0,00	0,00	0,00	0,00	296,00
296,00-		0,00	0,00	0,00	0,00	296,00-
0,00						0,00
423000000253	0	16.04.2002	PEÇA ESCULTÓRICA (A.I.V.)	EUR		
466,47		0,00	0,00	0,00	0,00	466,47
466,47-		0,00	0,00	0,00	0,00	466,47-
0,00						0,00
423000000261	0	06.04.2002	FOGÃO JUNEX AUSTRIA INOX	EUR		
384,43		0,00	0,00	0,00	0,00	384,43
384,43-		0,00	0,00	0,00	0,00	384,43-
0,00						0,00
423000000329	0	09.04.2002	MASTRO C/10,5 DE ALTURA	EUR		
1.127,51		0,00	0,00	0,00	0,00	1.127,51
1.127,51-		0,00	0,00	0,00	0,00	1.127,51-
0,00						0,00
423000000332	0	18.04.2002	CALANDRA GMP 5.78KW - ROLO 120 - 20 CM DIAMETRO	EUR		
1.875,35		0,00	0,00	0,00	0,00	1.875,35
1.875,35-		0,00	0,00	0,00	0,00	1.875,35-
0,00						0,00
423000000333	0	18.04.2002	ENCERADORA LAVADOURA HOOVER 1000W	EUR		
1.129,14		0,00	0,00	0,00	0,00	1.129,14
1.129,14-		0,00	0,00	0,00	0,00	1.129,14-
0,00						0,00
423000000334	0	18.04.2002	MAQUINA DE SECAR ROUPA A VAPOR GRANDIPIANTI	EUR		
9.326,57		0,00	0,00	0,00	0,00	9.326,57
9.326,57-		0,00	0,00	0,00	0,00	9.326,57-
0,00						0,00
423000000335	0	18.04.2002	MAQUINA DE SECAR ROUPA A VAPOR GRANDIPIANTI	EUR		
9.326,57		0,00	0,00	0,00	0,00	9.326,57
9.326,57-		0,00	0,00	0,00	0,00	9.326,57-
0,00						0,00
423000000337	0	18.04.2002	MINI-FRIGIRIFICO CANDY 339 LTS	EUR		
341,71		0,00	0,00	0,00	0,00	341,71
341,71-		0,00	0,00	0,00	0,00	341,71-
0,00						0,00
423000000338	0	18.04.2002	MÁQUINA DE LAVAR ROUPA PRIMUS 10 KGS	EUR		
2.965,74		0,00	0,00	0,00	0,00	2.965,74
2.965,74-		0,00	0,00	0,00	0,00	2.965,74-
0,00						0,00
423000000340	0	18.04.2002	HIDRO-EXTRACTOR S4000 - 8KGS	EUR		
2.727,82		0,00	0,00	0,00	0,00	2.727,82
2.727,82-		0,00	0,00	0,00	0,00	2.727,82-
0,00						0,00
423000000347	0	19.04.2002	MÁQUINA LAVAR DAEWOO WF603FTP	EUR		
527,90		0,00	0,00	0,00	0,00	527,90
527,90-		0,00	0,00	0,00	0,00	527,90-
0,00						0,00
423000000349	0	26.04.2002	ASPIRADOR SECREÇÕES SHARP HI-MINIC	EUR		
686,58		0,00	0,00	0,00	0,00	686,58
686,58-		0,00	0,00	0,00	0,00	686,58-
0,00						0,00

Empresa 3011 Divisão Itemdebalanço 11231 ContadobalançoCAP 4232000000 Classeimob. 04232000

Imobilizado CAP	Sbn° InícEx Dep.InícEx ValContIniExer	Dt.incorp. Deprec.do ano	Denominação do imobilizado Aquis. Baixa dep.	Moeda	Transfer. Incorp.post. Transf.depr. IncorpPostDepr	Subven.invest. Reavals.ativo	CAP atuais Depr.acumulada ValCon.atual
423000000350	0	26.04.2002	RESSUSCITADOR AMBU ADULTO MARK III	EUR	0,00	0,00	337,17
	337,17				0,00	0,00	337,17
	337,17-				0,00	0,00	337,17-
	0,00						0,00
423000000384	0	09.04.2002	CAMAS ARTICULADAS ELECTRÓNICAS	EUR	0,00	0,00	1.008,00
	1.008,00				0,00	0,00	1.008,00
	1.008,00-				0,00	0,00	1.008,00-
	0,00						0,00
423000000385	0	09.04.2002	CAMAS ARTICULADAS ELECTRÓNICAS	EUR	0,00	0,00	1.008,00
	1.008,00				0,00	0,00	1.008,00
	1.008,00-				0,00	0,00	1.008,00-
	0,00						0,00
423000000386	0	09.04.2002	CAMAS ARTICULADAS ELECTRÓNICAS	EUR	0,00	0,00	1.008,00
	1.008,00				0,00	0,00	1.008,00
	1.008,00-				0,00	0,00	1.008,00-
	0,00						0,00
423000000387	0	09.04.2002	CAMAS ARTICULADAS ELECTRÓNICAS	EUR	0,00	0,00	1.008,00
	1.008,00				0,00	0,00	1.008,00
	1.008,00-				0,00	0,00	1.008,00-
	0,00						0,00
423000000388	0	09.04.2002	CAMAS ARTICULADAS ELECTRÓNICAS	EUR	0,00	0,00	1.008,00
	1.008,00				0,00	0,00	1.008,00
	1.008,00-				0,00	0,00	1.008,00-
	0,00						0,00
423000000389	0	09.04.2002	CAMAS ARTICULADAS ELECTRÓNICAS	EUR	0,00	0,00	1.008,00
	1.008,00				0,00	0,00	1.008,00
	1.008,00-				0,00	0,00	1.008,00-
	0,00						0,00
423000000390	0	09.04.2002	CAMAS ARTICULADAS ELECTRÓNICAS	EUR	0,00	0,00	1.008,00
	1.008,00				0,00	0,00	1.008,00
	1.008,00-				0,00	0,00	1.008,00-
	0,00						0,00
423000000391	0	09.04.2002	CAMAS ARTICULADAS ELECTRÓNICAS	EUR	0,00	0,00	1.008,00
	1.008,00				0,00	0,00	1.008,00
	1.008,00-				0,00	0,00	1.008,00-
	0,00						0,00
423000000392	0	09.04.2002	CAMAS ARTICULADAS ELECTRÓNICAS	EUR	0,00	0,00	1.008,00
	1.008,00				0,00	0,00	1.008,00
	1.008,00-				0,00	0,00	1.008,00-
	0,00						0,00
423000000393	0	09.04.2002	CAMAS ARTICULADAS ELECTRÓNICAS	EUR	0,00	0,00	1.008,00
	1.008,00				0,00	0,00	1.008,00
	1.008,00-				0,00	0,00	1.008,00-
	0,00						0,00
423000000394	0	09.04.2002	CAMAS ARTICULADAS ELECTRÓNICAS	EUR	0,00	0,00	1.008,00
	1.008,00				0,00	0,00	1.008,00
	1.008,00-				0,00	0,00	1.008,00-
	0,00						0,00
423000000395	0	09.04.2002	CAMAS ARTICULADAS ELECTRÓNICAS	EUR	0,00	0,00	1.008,00
	1.008,00				0,00	0,00	1.008,00
	1.008,00-				0,00	0,00	1.008,00-
	0,00						0,00



Empresa 3011 Divisão Itemdebalanço 11231 ContadobalançoCAP 4232000000 Classeimob. 04232000

Imobilizado CAP Dep.ValCont	Sbn° InícEx InícEx	Dt.incorp. Deprec.do ano	Denominação do imobilizado Aquis. Baixa dep.	Moeda	Transfer. Incorp.post. Transf.depr. IncorpPostDepr	Subven.invest. Reavals.ativo	CAP atuais Deprec.acumulada ValCon.atual
423000000435	0	09.04.2002	CAMAS ARTICULADAS ELECTRÓNICA	EUR			
	1.008,00				0,00	0,00	1.008,00
	1.008,00-				0,00	0,00	1.008,00-
	0,00						0,00
423000000447	0	09.04.2002	CAMA ARTICULADA ELECTRÓNICA	EUR			
	1.008,00				0,00	0,00	1.008,00
	1.008,00-				0,00	0,00	1.008,00-
	0,00						0,00
423000000449	0	20.04.2002	CAMA ARTICULADA ELECTRÓNICA	EUR			
	1.008,00				0,00	0,00	1.008,00
	1.008,00-				0,00	0,00	1.008,00-
	0,00						0,00
423000000497	0	27.04.2002	ARMÁRIO FRIGORÍFICO VERTICAL AVN-6 1P.	EUR			
	2.045,30				0,00	0,00	2.045,30
	2.045,30-				0,00	0,00	2.045,30-
	0,00						0,00
423000000498	0	23.04.2002	LETREIRO 3D EM SIGNROCK 40 MM LACADO	EUR			
	2.078,67				0,00	0,00	2.078,67
	2.078,67-				0,00	0,00	2.078,67-
	0,00						0,00
423000000502	0	23.04.2002	APLICAÇÃO VINIL FUSCO EM VITRINE	EUR			
	260,88				0,00	0,00	260,88
	260,88-				0,00	0,00	260,88-
	0,00						0,00
423000000512	0	23.04.2002	LETRAS EM ALUMÍNIO 8 MM	EUR			
	704,55				0,00	0,00	704,55
	704,55-				0,00	0,00	704,55-
	0,00						0,00
423000000513	0	23.04.2002	LETRAS EM ALUMÍNIO 8 MM	EUR			
	704,55				0,00	0,00	704,55
	704,55-				0,00	0,00	704,55-
	0,00						0,00
423000000514	0	23.04.2002	IMPRESSÃO TARJAS EM TELA 3.5X2.5	EUR			
	419,20				0,00	0,00	419,20
	419,20-				0,00	0,00	419,20-
	0,00						0,00
423000000601	0	17.04.2002	GRADE MECÂNICA	EUR			
	30.615,65				0,00	0,00	30.615,65
	30.615,65-				0,00	0,00	30.615,65-
	0,00						0,00
423000000607	0	23.04.2002	DESUMIFICADOR BELNEX MOD. DH 12	EUR			
	257,40				0,00	0,00	257,40
	257,40-				0,00	0,00	257,40-
	0,00						0,00
423000000608	0	23.04.2002	COMBINADO CANDY MOD.CPC372GV	EUR			
	613,80				0,00	0,00	613,80
	613,80-				0,00	0,00	613,80-
	0,00						0,00
423000000609	0	23.04.2002	COMBINADO CANDY MOD.CPC372GV	EUR			
	613,80				0,00	0,00	613,80
	613,80-				0,00	0,00	613,80-
	0,00						0,00



Empresa 3011 Divisão Itemdebalanço 11231 ContadobalançoCAP 4232000000 Classeimob. 04232000

Imobilizado CAP	Sbn° InícEx Dep.InícEx ValContIniExer	Dt.incorp.	Denominação do imobilizado	Moeda	Subven.invest. Reavals.ativo	CAP atuais Deprec.acumulada ValCon.atual
		Deprec.do ano	Aquis. Baixa Baixa dep.	Transfer. Transf.depr.	Incorp.post. IncorpPostDepr	
423000000644	0	28.12.2002	PLACA ELECTRICA DE CERÂMICA - ELECTROLUX	EUR		
	1.035,81		0,00	0,00	0,00	1.035,81
	1.035,81-		0,00	0,00	0,00	1.035,81-
	0,00					0,00
423000000645	0	28.12.2002	FORNO CANDY MOD.F 2420 / X	EUR		
	361,03		0,00	0,00	0,00	361,03
	361,03-		0,00	0,00	0,00	361,03-
	0,00					0,00
423000000646	0	28.12.2002	FRIGORIFICO LG MOD.GR 3821 NO FROST	EUR		
	556,65		0,00	0,00	0,00	556,65
	556,65-		0,00	0,00	0,00	556,65-
	0,00					0,00
423000000648	0	28.12.2002	MÁQUINA DE LOIÇA CANDY MOD°CD 600	EUR		
	483,73		0,00	0,00	0,00	483,73
	483,73-		0,00	0,00	0,00	483,73-
	0,00					0,00
423000000649	0	28.12.2002	MÁQUINA ROUPA LG MOD°WD 1080 DF	EUR		
	661,40		0,00	0,00	0,00	661,40
	661,40-		0,00	0,00	0,00	661,40-
	0,00					0,00
423000000650	0	28.12.2002	MÁQUINA SECAR ROUPA CANDY MOD.C209X	EUR		
	437,29		0,00	0,00	0,00	437,29
	437,29-		0,00	0,00	0,00	437,29-
	0,00					0,00
423000000655	0	28.12.2002	ESQUENTADOR ELÉCTRICO STIEBEL MOD°DHF15C	EUR		
	333,12		0,00	0,00	0,00	333,12
	333,12-		0,00	0,00	0,00	333,12-
	0,00					0,00
423000000657	0	28.12.2002	DESUMIFICADOR BELNEX MOD°DH 12	EUR		
	298,79		0,00	0,00	0,00	298,79
	298,79-		0,00	0,00	0,00	298,79-
	0,00					0,00
423000000658	0	28.12.2002	DESUMIFICADOR BELNEX MOD°DH 12	EUR		
	298,79		0,00	0,00	0,00	298,79
	298,79-		0,00	0,00	0,00	298,79-
	0,00					0,00
423000000720	0	21.07.2003	MÁQUINA SECAR ROUPA CANDY M°C 209 X	EUR		
	519,80		0,00	0,00	0,00	519,80
	519,80-		0,00	0,00	0,00	519,80-
	0,00					0,00
423000000777	0	10.08.2003	MÁQUINA SECAR ROUPA CANDY MOD.C209 X	EUR		
	519,80		0,00	0,00	0,00	519,80
	519,80-		0,00	0,00	0,00	519,80-
	0,00					0,00
423000000779	0	31.07.2003	FRIGORIFICO CANDY MOD.CPC 340	EUR		
	452,00		0,00	0,00	0,00	452,00
	452,00-		0,00	0,00	0,00	452,00-
	0,00					0,00
423000000780	0	21.07.2003	FOGÃO ELÉCTRICO JUNEX MOD.RME 04	EUR		
	262,23		0,00	0,00	0,00	262,23
	262,23-		0,00	0,00	0,00	262,23-
	0,00					0,00





Empresa 3011 Divisão Itemdebalanço 11231 ContadobalançoCAP 4232000000 Classeimob. 04232000

Imobilizado	Sbn°	Dt.incorp.	Denominação do imobilizado	Moeda	Subven.invest.	CAP atuais
CAP InícEx	Dt.incorp.	Aquis.	Baixa	Transfer.	Incorp.post.	Depr.acumulada
Dep.InícEx	Deprec.do ano	Baixa dep.	Transf.depr.	IncorpPostDepr	Reavals.ativo	ValCon.atual
ValContIníExer						
423000000827	0	30.07.2003	ELECTROBOMBAS	EUR		
6.123,13			0,00	0,00	0,00	6.123,13
6.123,13-			0,00	0,00	0,00	6.123,13-
0,00						0,00
423000000828	0	30.07.2003	ELECTROBOMBAS	EUR		
6.123,13			0,00	0,00	0,00	6.123,13
6.123,13-			0,00	0,00	0,00	6.123,13-
0,00						0,00
423000000829	0	30.07.2003	QUADRO ELÉCTRICO	EUR		
6.123,13			0,00	0,00	0,00	6.123,13
6.123,13-			0,00	0,00	0,00	6.123,13-
0,00						0,00
423000000836	0	28.11.2003	BALANCA ELECTRÓNICA R*TBF 562	EUR		
282,38			0,00	0,00	0,00	282,38
282,38-			0,00	0,00	0,00	282,38-
0,00						0,00
423000000837	0	24.10.2003	FRIGORÍFICO 600X600X1660M	EUR		
452,00			0,00	0,00	0,00	452,00
452,00-			0,00	0,00	0,00	452,00-
0,00						0,00
423000000838	0	16.08.2003	ASPIRADOR PÓ E LÍQUIDOS	EUR		
263,79			0,00	0,00	0,00	263,79
263,79-			0,00	0,00	0,00	263,79-
0,00						0,00
423000000840	0	22.09.2003	Balança digital	EUR		
334,59			0,00	0,00	0,00	334,59
334,59-			0,00	0,00	0,00	334,59-
0,00						0,00
423000000841	0	16.08.2003	FERRO ENGOMAR C/CALDEIRA VAPOR CARRO E T	EUR		
1.224,78			0,00	0,00	0,00	1.224,78
1.224,78-			0,00	0,00	0,00	1.224,78-
0,00						0,00
423000000842	0	24.10.2003	ASPIRADOR PROFISSIONAL HOOVER C2734	EUR		
1.188,67			0,00	0,00	0,00	1.188,67
1.188,67-			0,00	0,00	0,00	1.188,67-
0,00						0,00
423000000843	0	24.05.2004	VENTILADOR NOVENCO HJV 315(COLOCAÇÃO)	EUR		
1.308,99			0,00	0,00	0,00	1.308,99
1.308,99-			0,00	0,00	0,00	1.308,99-
0,00						0,00
423000000844	0	28.10.2003	FOTOCOPIADORA IR2200 C/ALIMENTADOR	EUR		
4.569,00			0,00	0,00	0,00	4.569,00
4.569,00-			0,00	0,00	0,00	4.569,00-
0,00						0,00
423000000872	0	28.11.2003	CARRO CURATIVO INOX 1470.0	EUR		
473,92			0,00	0,00	0,00	473,92
473,92-			0,00	0,00	0,00	473,92-
0,00						0,00
423000000873	0	28.11.2003	CARRO CURATIVO INOX 1470.0	EUR		
473,92			0,00	0,00	0,00	473,92
473,92-			0,00	0,00	0,00	473,92-
0,00						0,00

Empresa 3011 Divisão Itemdebalanço 11231 ContadobalançoCAP 4232000000 Classeimob. 04232000

Imobilizado	Sbn°	Dt.incorp.	Denominação do imobilizado	Moeda	Subven.invest.	CAP atuais
CAP InícEx	Deprec.do ano	Aquis.	Baixa	Transfer.	Incorp.post.	Reavals.ativo
Dep.InícEx	Deprec.do ano	Baixa dep.	Transfer.	IncorpPost	Reavals.ativo	Depr.acumulada
ValContIníExer	Deprec.do ano	Baixa dep.	Transf.depr.	IncorpPost	Reavals.ativo	ValCon.atual
423000000874	0	28.11.2003	CADEIRA C/RODÍZIOS	EUR		
313,24	0,00	0,00	0,00	0,00	0,00	313,24
313,24-	0,00	0,00	0,00	0,00	0,00	313,24-
0,00						0,00
423000000885	0	24.11.2003	ESTANTARIA P/MÂMARA FRIGORIFICA	EUR		
360,20	0,00	0,00	0,00	0,00	0,00	360,20
360,20-	0,00	0,00	0,00	0,00	0,00	360,20-
0,00						0,00
423000000886	0	24.11.2003	ESTANTARIA P/MÂMARA FRIGORIFICA	EUR		
360,20	0,00	0,00	0,00	0,00	0,00	360,20
360,20-	0,00	0,00	0,00	0,00	0,00	360,20-
0,00						0,00
423000000887	0	24.11.2003	ESTANTARIA P/MÂMARA FRIGORIFICA	EUR		
360,20	0,00	0,00	0,00	0,00	0,00	360,20
360,20-	0,00	0,00	0,00	0,00	0,00	360,20-
0,00						0,00
423000000888	0	31.10.2003	PAINEL FIXO	EUR		
642,52	0,00	0,00	0,00	0,00	0,00	642,52
642,52-	0,00	0,00	0,00	0,00	0,00	642,52-
0,00						0,00
423000000903	0	28.11.2003	TRITURADOR DE CANAL	EUR		
28.187,85	0,00	0,00	0,00	0,00	0,00	28.187,85
28.187,85-	0,00	0,00	0,00	0,00	0,00	28.187,85-
0,00						0,00
423000000904	0	28.11.2003	TRITURADOR DE CANAL	EUR		
28.187,85	0,00	0,00	0,00	0,00	0,00	28.187,85
28.187,85-	0,00	0,00	0,00	0,00	0,00	28.187,85-
0,00						0,00
423000000911	0	24.11.2003	CADEIRA DE RODAS	EUR		
253,34	0,00	0,00	0,00	0,00	0,00	253,34
253,34-	0,00	0,00	0,00	0,00	0,00	253,34-
0,00						0,00
423000000912	0	24.11.2003	CADEIRA DE RODAS	EUR		
253,34	0,00	0,00	0,00	0,00	0,00	253,34
253,34-	0,00	0,00	0,00	0,00	0,00	253,34-
0,00						0,00
423000000913	0	24.11.2003	CADEIRA DE RODAS	EUR		
253,34	0,00	0,00	0,00	0,00	0,00	253,34
253,34-	0,00	0,00	0,00	0,00	0,00	253,34-
0,00						0,00
423000000914	0	24.11.2003	CADEIRA DE RODAS	EUR		
253,34	0,00	0,00	0,00	0,00	0,00	253,34
253,34-	0,00	0,00	0,00	0,00	0,00	253,34-
0,00						0,00
423000000915	0	24.11.2003	CADEIRA DE RODAS	EUR		
253,34	0,00	0,00	0,00	0,00	0,00	253,34
253,34-	0,00	0,00	0,00	0,00	0,00	253,34-
0,00						0,00
423000000916	0	24.11.2003	CADEIRA DE RODAS	EUR		
253,34	0,00	0,00	0,00	0,00	0,00	253,34
253,34-	0,00	0,00	0,00	0,00	0,00	253,34-
0,00						0,00

Empresa 3011 Divisão Itemdebalanço 11231 ContadobalançoCAP 4232000000 Classeimob. 04232000

Imobilizado	Sbn°	Dt.incorp.	Denominação do imobilizado	Moeda	Subven.invest.	CAP atuais
CAP InícEx	Dt.incorp.	Aquis.	Baixa	Transfer.	Incorp.post.	Depr.acumulada
Dep.InícEx	Deprec.do ano	Baixa dep.	Transfer.	IncorpPost	Reavals.ativo	ValCon.atual
ValContIníExer				Transf.depr.		
423000000917	0	24.11.2003	CADEIRA DE RODAS	EUR		
253,34		0,00	0,00	0,00	0,00	253,34
253,34-		0,00	0,00	0,00	0,00	253,34-
0,00						0,00
423000000918	0	24.11.2003	CADEIRA DE RODAS	EUR		
253,34		0,00	0,00	0,00	0,00	253,34
253,34-		0,00	0,00	0,00	0,00	253,34-
0,00						0,00
423000000919	0	24.11.2003	CADEIRA DE RODAS	EUR		
253,34		0,00	0,00	0,00	0,00	253,34
253,34-		0,00	0,00	0,00	0,00	253,34-
0,00						0,00
423000000920	0	24.11.2003	CADEIRA DE RODAS	EUR		
253,34		0,00	0,00	0,00	0,00	253,34
253,34-		0,00	0,00	0,00	0,00	253,34-
0,00						0,00
423000000921	0	24.11.2003	CADEIRA DE RODAS	EUR		
253,34		0,00	0,00	0,00	0,00	253,34
253,34-		0,00	0,00	0,00	0,00	253,34-
0,00						0,00
423000000922	0	24.11.2003	CADEIRA DE RODAS	EUR		
253,34		0,00	0,00	0,00	0,00	253,34
253,34-		0,00	0,00	0,00	0,00	253,34-
0,00						0,00
423000000923	0	24.11.2003	CADEIRA DE RODAS	EUR		
253,34		0,00	0,00	0,00	0,00	253,34
253,34-		0,00	0,00	0,00	0,00	253,34-
0,00						0,00
423000000924	0	24.11.2003	CADEIRA DE RODAS	EUR		
253,34		0,00	0,00	0,00	0,00	253,34
253,34-		0,00	0,00	0,00	0,00	253,34-
0,00						0,00
423000000925	0	24.11.2003	CADEIRA DE RODAS	EUR		
253,34		0,00	0,00	0,00	0,00	253,34
253,34-		0,00	0,00	0,00	0,00	253,34-
0,00						0,00
423000000926	0	24.11.2003	CADEIRA DE RODAS	EUR		
253,34		0,00	0,00	0,00	0,00	253,34
253,34-		0,00	0,00	0,00	0,00	253,34-
0,00						0,00
423000000927	0	24.11.2003	CADEIRA DE RODAS	EUR		
253,34		0,00	0,00	0,00	0,00	253,34
253,34-		0,00	0,00	0,00	0,00	253,34-
0,00						0,00
423000000928	0	24.11.2003	CADEIRA DE RODAS	EUR		
253,34		0,00	0,00	0,00	0,00	253,34
253,34-		0,00	0,00	0,00	0,00	253,34-
0,00						0,00
423000000929	0	24.11.2003	CADEIRA DE RODAS	EUR		
253,34		0,00	0,00	0,00	0,00	253,34
253,34-		0,00	0,00	0,00	0,00	253,34-
0,00						0,00

Empresa 3011 Divisão Itemdebalanço 11231 ContadobalançoCAP 4232000000 Classeimob. 04232000

Imobilizado	Sbn°	Dt.incorp.	Denominação do imobilizado	Moeda	Subven.invest.	CAP atuais
CAP InícEx	Dt.incorp.	Aquis.	Baixa	Transfer.	Incorp.post.	Depr.acumulada
Dep.InícEx	Deprec.do ano	Baixa dep.	Transf.depr.	IncorpPostDepr	Reavals.ativo	ValCon.atual
ValContIníExer						
423000000930	0	24.11.2003	CADEIRA DE RODAS	EUR		
253,34		0,00	0,00	0,00	0,00	253,34
253,34-		0,00	0,00	0,00	0,00	253,34-
0,00						0,00
423000000931	0	24.11.2003	CADEIRA DE RODAS	EUR		
253,34		0,00	0,00	0,00	0,00	253,34
253,34-		0,00	0,00	0,00	0,00	253,34-
0,00						0,00
423000000932	0	24.11.2003	CADEIRA DE RODAS	EUR		
253,34		0,00	0,00	0,00	0,00	253,34
253,34-		0,00	0,00	0,00	0,00	253,34-
0,00						0,00
423000000933	0	24.11.2003	CADEIRA DE RODAS	EUR		
253,34		0,00	0,00	0,00	0,00	253,34
253,34-		0,00	0,00	0,00	0,00	253,34-
0,00						0,00
423000000934	0	24.11.2003	CADEIRA DE RODAS	EUR		
253,34		0,00	0,00	0,00	0,00	253,34
253,34-		0,00	0,00	0,00	0,00	253,34-
0,00						0,00
423000000935	0	24.11.2003	CADEIRA DE RODAS	EUR		
253,34		0,00	0,00	0,00	0,00	253,34
253,34-		0,00	0,00	0,00	0,00	253,34-
0,00						0,00
423000000936	0	24.11.2003	CADEIRA DE RODAS	EUR		
253,34		0,00	0,00	0,00	0,00	253,34
253,34-		0,00	0,00	0,00	0,00	253,34-
0,00						0,00
423000000937	0	24.11.2003	CADEIRA DE RODAS	EUR		
253,34		0,00	0,00	0,00	0,00	253,34
253,34-		0,00	0,00	0,00	0,00	253,34-
0,00						0,00
423000000938	0	24.11.2003	CADEIRA DE RODAS	EUR		
253,34		0,00	0,00	0,00	0,00	253,34
253,34-		0,00	0,00	0,00	0,00	253,34-
0,00						0,00
423000000939	0	24.11.2003	CADEIRA DE RODAS	EUR		
253,34		0,00	0,00	0,00	0,00	253,34
253,34-		0,00	0,00	0,00	0,00	253,34-
0,00						0,00
423000000940	0	24.11.2003	CADEIRA DE RODAS	EUR		
253,34		0,00	0,00	0,00	0,00	253,34
253,34-		0,00	0,00	0,00	0,00	253,34-
0,00						0,00
423000000941	0	24.11.2003	CADEIRA DE RODAS	EUR		
253,34		0,00	0,00	0,00	0,00	253,34
253,34-		0,00	0,00	0,00	0,00	253,34-
0,00						0,00
423000000942	0	24.11.2003	CADEIRA DE RODAS	EUR		
253,34		0,00	0,00	0,00	0,00	253,34
253,34-		0,00	0,00	0,00	0,00	253,34-
0,00						0,00

Empresa 3011 Divisão Itemdebalanço 11231 ContadobalançoCAP 4232000000 Classeimob. 04232000

Imobilizado	Sbn°	Dt.incorp.	Denominação do imobilizado	Moeda	Subven.invest.	CAP atuais
CAP InícEx	Dt.incorp.	Aquis.	Baixa	Transfer.	Incorp.post.	Depr.acumulada
Dep.InícEx	Deprec.do ano	Baixa dep.	Transf.depr.	IncorpPostDepr	Reavals.ativo	ValCon.atual
ValContIníExer						
423000000943	0	24.11.2003	CADEIRA DE RODAS	EUR		
253,34		0,00	0,00	0,00	0,00	253,34
253,34-		0,00	0,00	0,00	0,00	253,34-
0,00						0,00
423000000944	0	24.11.2003	CADEIRA DE RODAS	EUR		
253,34		0,00	0,00	0,00	0,00	253,34
253,34-		0,00	0,00	0,00	0,00	253,34-
0,00						0,00
423000000945	0	24.11.2003	CADEIRA DE RODAS	EUR		
253,34		0,00	0,00	0,00	0,00	253,34
253,34-		0,00	0,00	0,00	0,00	253,34-
0,00						0,00
423000000946	0	24.11.2003	CADEIRA DE RODAS	EUR		
253,34		0,00	0,00	0,00	0,00	253,34
253,34-		0,00	0,00	0,00	0,00	253,34-
0,00						0,00
423000000947	0	24.11.2003	CADEIRA DE RODAS	EUR		
253,34		0,00	0,00	0,00	0,00	253,34
253,34-		0,00	0,00	0,00	0,00	253,34-
0,00						0,00
423000000948	0	24.11.2003	CADEIRA DE RODAS	EUR		
253,34		0,00	0,00	0,00	0,00	253,34
253,34-		0,00	0,00	0,00	0,00	253,34-
0,00						0,00
423000000949	0	24.11.2003	CADEIRA DE RODAS	EUR		
253,34		0,00	0,00	0,00	0,00	253,34
253,34-		0,00	0,00	0,00	0,00	253,34-
0,00						0,00
423000000950	0	24.11.2003	CADEIRA DE RODAS	EUR		
253,34		0,00	0,00	0,00	0,00	253,34
253,34-		0,00	0,00	0,00	0,00	253,34-
0,00						0,00
423000000951	0	24.11.2003	CADEIRA DE RODAS	EUR		
253,34		0,00	0,00	0,00	0,00	253,34
253,34-		0,00	0,00	0,00	0,00	253,34-
0,00						0,00
423000000952	0	24.11.2003	CADEIRA DE RODAS	EUR		
253,34		0,00	0,00	0,00	0,00	253,34
253,34-		0,00	0,00	0,00	0,00	253,34-
0,00						0,00
423000000953	0	24.11.2003	CADEIRA DE RODAS	EUR		
253,34		0,00	0,00	0,00	0,00	253,34
253,34-		0,00	0,00	0,00	0,00	253,34-
0,00						0,00
423000000954	0	24.11.2003	CADEIRA DE RODAS	EUR		
253,34		0,00	0,00	0,00	0,00	253,34
253,34-		0,00	0,00	0,00	0,00	253,34-
0,00						0,00
423000000955	0	24.11.2003	CADEIRA DE RODAS	EUR		
253,34		0,00	0,00	0,00	0,00	253,34
253,34-		0,00	0,00	0,00	0,00	253,34-
0,00						0,00



Empresa 3011 Divisão Itemdebalanço 11231 ContadobalançoCAP 4232000000 Classeimob. 04232000

Imobilizado CAP	Sbn° InícEx Dep.InícEx ValContIníExer	Dt.incorp. Deprec.do ano	Denominação do imobilizado Aquis. Baixa dep.	Moeda	Transfer. Incorp.post. Transf.depr. IncorpPostDepr	Subven.invest. Reavals.ativo	CAP atuais Depr.acumulada ValCon.atual
423000000969	0	17.12.2003	QUADROS ALVOS SAL 24 NOS	EUR			
	519,80				0,00	0,00	519,80
	519,80-				0,00	0,00	519,80-
	0,00						0,00
423000000994	0	30.12.2003	MÁQUINA LOUÇA CANDY CD500/600	EUR			
	429,40				0,00	0,00	429,40
	429,40-				0,00	0,00	429,40-
	0,00						0,00
423000001373	0	25.06.2004	BALANÇA COM ESTADIOMETRO	EUR			
	822,24				0,00	0,00	822,24
	822,24-				0,00	0,00	822,24-
	0,00						0,00
423000001374	0	25.06.2004	Cadeira c/rodiz. c/balanca incorporada	EUR			
	2.272,29				0,00	0,00	2.272,29
	2.272,29-				0,00	0,00	2.272,29-
	0,00						0,00
423000001375	0	25.06.2004	Balança com estadiometro	EUR			
	822,24				0,00	0,00	822,24
	822,24-				0,00	0,00	822,24-
	0,00						0,00
423000001376	0	25.06.2004	Balança com estadiometro	EUR			
	822,24				0,00	0,00	822,24
	822,24-				0,00	0,00	822,24-
	0,00						0,00
423000001377	0	25.06.2004	Balança com estadiometro	EUR			
	822,24				0,00	0,00	822,24
	822,24-				0,00	0,00	822,24-
	0,00						0,00
423000001378	0	25.06.2004	CADEIRA C/RODIZ. C/BALANCA INCORPORADA	EUR			
	2.272,24				0,00	0,00	2.272,24
	2.272,24-				0,00	0,00	2.272,24-
	0,00						0,00
423000001379	0	25.06.2004	Balança com estadiometro	EUR			
	822,24				0,00	0,00	822,24
	822,24-				0,00	0,00	822,24-
	0,00						0,00
423000001380	0	25.06.2004	LIPOCALIBRADOR	EUR			
	807,11				0,00	0,00	807,11
	807,11-				0,00	0,00	807,11-
	0,00						0,00
423000001381	0	25.06.2004	BALANÇA COM ESTADIOMETRO	EUR			
	822,24				0,00	0,00	822,24
	822,24-				0,00	0,00	822,24-
	0,00						0,00
423000001518	0	31.12.2001	MAQUINARIA E EQUIPAMENTO SOCIAL	EUR			
	2.142.445,48				0,00	0,00	2.142.445,48
	2.142.445,48-				0,00	0,00	2.142.445,48-
	0,00						0,00
423000001559	0	27.04.2002	RÁDIO AIWA CSD-A120	EUR			
	124,20				0,00	0,00	124,20
	124,20-				0,00	0,00	124,20-
	0,00						0,00

Empresa 3011 Divisão Itemdebalanço 11231 ContadobalançoCAP 4232000000 Classeimob. 04232000

Imobilizado	Sbn°	Dt.incorp.	Denominação do imobilizado	Moeda	Subven.invest.	CAP atuais
CAP InícEx	Dt.incorp.	Acquis.	Baixa	Transfer.	Incorp.post.	Depr.acumulada
Dep.InícEx	Deprec.do ano	Baixa dep.	Transfer.	IncorpPost	Reavals.ativo	ValCon.atual
ValContIníExer				Transf.depr.		
423000001793	0	31.08.2004	ELEVADOR ELECTRICICO REFª250 P/175KGS	EUR		
1.232,40		0,00	0,00	0,00	0,00	1.232,40
1.232,40-		0,00	0,00	0,00	0,00	1.232,40-
0,00						0,00
423000001795	0	31.08.2004	CARRO TRANSPORTE ROUPA REFª1561	EUR		
296,63		0,00	0,00	0,00	0,00	296,63
296,63-		0,00	0,00	0,00	0,00	296,63-
0,00						0,00
423000001796	0	31.08.2004	CARRO TRANSPORTE ROUPA REFª1561	EUR		
296,63		0,00	0,00	0,00	0,00	296,63
296,63-		0,00	0,00	0,00	0,00	296,63-
0,00						0,00
423000001797	0	31.08.2004	CARRO TRANSPORTE ROUPA REFª1561	EUR		
296,63		0,00	0,00	0,00	0,00	296,63
296,63-		0,00	0,00	0,00	0,00	296,63-
0,00						0,00
423000001798	0	31.08.2004	CARRO TRANSPORTE ROUPA REFª1561	EUR		
296,61		0,00	0,00	0,00	0,00	296,61
296,61-		0,00	0,00	0,00	0,00	296,61-
0,00						0,00
423000001842	0	20.07.2004	CONJUNTO DE PASTAS E 2 TAMPOS	EUR		
1.130,00		0,00	0,00	0,00	0,00	1.130,00
1.130,00-		0,00	0,00	0,00	0,00	1.130,00-
0,00						0,00
423000001851	0	20.07.2004	CAMA ARTICULADA ELÉCTRICA 2090X980	EUR		
2.090,40		0,00	0,00	0,00	0,00	2.090,40
2.090,40-		0,00	0,00	0,00	0,00	2.090,40-
0,00						0,00
423000001852	0	20.07.2004	CAMA ARTICULADA ELÉCTRICA 2090X980	EUR		
2.090,40		0,00	0,00	0,00	0,00	2.090,40
2.090,40-		0,00	0,00	0,00	0,00	2.090,40-
0,00						0,00
423000001853	0	20.07.2004	CAMA ARTICULADA ELÉCTRICA 2090X980	EUR		
2.090,40		0,00	0,00	0,00	0,00	2.090,40
2.090,40-		0,00	0,00	0,00	0,00	2.090,40-
0,00						0,00
423000001854	0	20.07.2004	CAMA ARTICULADA ELÉCTRICA 2090X980	EUR		
2.090,40		0,00	0,00	0,00	0,00	2.090,40
2.090,40-		0,00	0,00	0,00	0,00	2.090,40-
0,00						0,00
423000001855	0	20.07.2004	CAMA ARTICULADA ELÉCTRICA 2090X980	EUR		
2.090,40		0,00	0,00	0,00	0,00	2.090,40
2.090,40-		0,00	0,00	0,00	0,00	2.090,40-
0,00						0,00
423000001856	0	20.07.2004	CAMA ARTICULADA ELÉCTRICA 2090X980	EUR		
2.090,40		0,00	0,00	0,00	0,00	2.090,40
2.090,40-		0,00	0,00	0,00	0,00	2.090,40-
0,00						0,00
423000001857	0	20.07.2004	CAMA ARTICULADA ELÉCTRICA 2090X980	EUR		
2.090,40		0,00	0,00	0,00	0,00	2.090,40
2.090,40-		0,00	0,00	0,00	0,00	2.090,40-
0,00						0,00



Empresa 3011 Divisão Itemdebalanço 11231 ContadobalançoCAP 4232000000 Classeimob. 04232000

Imobilizado	Sbn°	Dt.incorp.	Denominação do imobilizado	Moeda	CAP		Classeimob.		CAP atuais	
CAP	InícEx	Aquis.	Baixa	Transfer.	Incorp.post.	Subven.invest.	Reavals.ativo	Depr.acumulada	ValCon.atual	
Dep.InícEx	ValContIníEx	Deprec.do ano	Baixa dep.	Transf.depr.	IncorpPostDepr					
423000001858	0	20.07.2004	CAMA ARTICULADA ELÉCTRICA 2090X980	EUR						
2.090,40		0,00	0,00	0,00	0,00	0,00		2.090,40		
2.090,40-		0,00	0,00	0,00	0,00	0,00		2.090,40-		
0,00								0,00		
423000001859	0	20.07.2004	CAMA ARTICULADA ELÉCTRICA 2090X980	EUR						
2.090,40		0,00	0,00	0,00	0,00	0,00		2.090,40		
2.090,40-		0,00	0,00	0,00	0,00	0,00		2.090,40-		
0,00								0,00		
423000001860	0	20.07.2004	CAMA ARTICULADA ELÉCTRICA 2090X980	EUR						
2.090,40		0,00	0,00	0,00	0,00	0,00		2.090,40		
2.090,40-		0,00	0,00	0,00	0,00	0,00		2.090,40-		
0,00								0,00		
423000001891	0	20.07.2004	MESA CABEC. GERIAT.C/TAB.750X520	EUR						
757,10		0,00	0,00	0,00	0,00	0,00		757,10		
757,10-		0,00	0,00	0,00	0,00	0,00		757,10-		
0,00								0,00		
423000001892	0	20.07.2004	MESA CABEC. GERIAT.C/TAB.750X520	EUR						
757,10		0,00	0,00	0,00	0,00	0,00		757,10		
757,10-		0,00	0,00	0,00	0,00	0,00		757,10-		
0,00								0,00		
423000001893	0	20.07.2004	MESA CABEC. GERIAT.C/TAB.750X520	EUR						
757,10		0,00	0,00	0,00	0,00	0,00		757,10		
757,10-		0,00	0,00	0,00	0,00	0,00		757,10-		
0,00								0,00		
423000001894	0	20.07.2004	MESA CABEC. GERIAT.C/TAB.750X520	EUR						
757,10		0,00	0,00	0,00	0,00	0,00		757,10		
757,10-		0,00	0,00	0,00	0,00	0,00		757,10-		
0,00								0,00		
423000001895	0	20.07.2004	MESA CABEC. GERIAT.C/TAB.750X520	EUR						
757,10		0,00	0,00	0,00	0,00	0,00		757,10		
757,10-		0,00	0,00	0,00	0,00	0,00		757,10-		
0,00								0,00		
423000001896	0	20.07.2004	MESA CABEC. GERIAT.C/TAB.750X520	EUR						
757,10		0,00	0,00	0,00	0,00	0,00		757,10		
757,10-		0,00	0,00	0,00	0,00	0,00		757,10-		
0,00								0,00		
423000001897	0	20.07.2004	MESA CABEC. GERIAT.C/TAB.750X520	EUR						
757,10		0,00	0,00	0,00	0,00	0,00		757,10		
757,10-		0,00	0,00	0,00	0,00	0,00		757,10-		
0,00								0,00		
423000001898	0	20.07.2004	MESA CABEC. GERIAT.C/TAB.750X520	EUR						
757,10		0,00	0,00	0,00	0,00	0,00		757,10		
757,10-		0,00	0,00	0,00	0,00	0,00		757,10-		
0,00								0,00		
423000001899	0	20.07.2004	MESA CABEC. GERIAT.C/TAB.750X520	EUR						
757,10		0,00	0,00	0,00	0,00	0,00		757,10		
757,10-		0,00	0,00	0,00	0,00	0,00		757,10-		
0,00								0,00		
423000001900	0	20.07.2004	MESA CABEC. GERIAT.C/TAB.750X520	EUR						
757,10		0,00	0,00	0,00	0,00	0,00		757,10		
757,10-		0,00	0,00	0,00	0,00	0,00		757,10-		
0,00								0,00		

Empresa 3011 Divisão Itemdebalanço 11231 ContadobalançoCAP 4232000000 Classeimob. 04232000

Imobilizado CAP	Sbn° InícEx Dep.InícEx ValContIniExer	Dt.incorp.	Denominação do imobilizado	Moeda	Subven.invest. Reavals.ativo	CAP atuais Depr.acumulada ValCon.atual
		Deprec.do ano	Aquis. Baixa Baixa dep.	Transfer. Transf.depr.	Incorp.post. IncorpPostDepr	
423000001901	0	20.07.2004	CADEIRA ERGONÓMICA FAIA C/BRAÇOS	EUR		
	500,67	0,00	0,00	0,00	0,00	500,67
	500,67-	0,00	0,00	0,00	0,00	500,67-
	0,00					0,00
423000001902	0	20.07.2004	CADEIRA ERGONÓMICA FAIA C/BRAÇOS	EUR		
	500,67	0,00	0,00	0,00	0,00	500,67
	500,67-	0,00	0,00	0,00	0,00	500,67-
	0,00					0,00
423000001903	0	20.07.2004	CADEIRA ERGONÓMICA FAIA C/BRAÇOS	EUR		
	500,67	0,00	0,00	0,00	0,00	500,67
	500,67-	0,00	0,00	0,00	0,00	500,67-
	0,00					0,00
423000001904	0	20.07.2004	CADEIRA ERGONÓMICA FAIA C/BRAÇOS	EUR		
	500,67	0,00	0,00	0,00	0,00	500,67
	500,67-	0,00	0,00	0,00	0,00	500,67-
	0,00					0,00
423000001905	0	20.07.2004	CADEIRA ERGONÓMICA FAIA C/BRAÇOS	EUR		
	500,67	0,00	0,00	0,00	0,00	500,67
	500,67-	0,00	0,00	0,00	0,00	500,67-
	0,00					0,00
423000001906	0	20.07.2004	CADEIRA ERGONÓMICA FAIA C/BRAÇOS	EUR		
	500,67	0,00	0,00	0,00	0,00	500,67
	500,67-	0,00	0,00	0,00	0,00	500,67-
	0,00					0,00
423000001907	0	20.07.2004	CADEIRA ERGONÓMICA FAIA C/BRAÇOS	EUR		
	500,67	0,00	0,00	0,00	0,00	500,67
	500,67-	0,00	0,00	0,00	0,00	500,67-
	0,00					0,00
423000001908	0	20.07.2004	BANHEIRA ALT.AJ.HIDROMASSAGEM	EUR		
	9.605,00	0,00	0,00	0,00	0,00	9.605,00
	9.605,00-	0,00	0,00	0,00	0,00	9.605,00-
	0,00					0,00
423000001909	0	20.07.2004	CADEIRA ERGONÓMICA BANHO E TRANSPORTE	EUR		
	3.744,00	0,00	0,00	0,00	0,00	3.744,00
	3.744,00-	0,00	0,00	0,00	0,00	3.744,00-
	0,00					0,00
423000001910	0	20.07.2004	DISPOSIT ELEV/TRANSP.E MOV.PACIENTE	EUR		
	1.300,00	0,00	0,00	0,00	0,00	1.300,00
	1.300,00-	0,00	0,00	0,00	0,00	1.300,00-
	0,00					0,00
423000001911	0	20.07.2004	CADEIRAS DE BANHO	EUR		
	592,80	0,00	0,00	0,00	0,00	592,80
	592,80-	0,00	0,00	0,00	0,00	592,80-
	0,00					0,00
423000001912	0	20.07.2004	CADEIRAS DE BANHO	EUR		
	592,80	0,00	0,00	0,00	0,00	592,80
	592,80-	0,00	0,00	0,00	0,00	592,80-
	0,00					0,00
423000001913	0	20.07.2004	CADEIRAS DE BANHO	EUR		
	592,80	0,00	0,00	0,00	0,00	592,80
	592,80-	0,00	0,00	0,00	0,00	592,80-
	0,00					0,00

Empresa 3011 Divisão Itemdebalanço 11231 ContadobalançoCAP 4232000000 Classeimob. 04232000

Imobilizado	Sbn°	Dt.incorp.	Denominação do imobilizado	Moeda	Subven.invest.	CAP atuais
CAP InícEx	Dt.incorp.	Aquis.	Baixa	Transfer.	Incorp.post.	Depr.acumulada
Dep.InícEx	Deprec.do ano	Baixa dep.	Transfer.	IncorpPost	Reavals.ativo	ValCon.atual
ValContIníExer			Transf.depr.	Depr		
423000001914	0	20.07.2004	CADEIRAS DE BANHO	EUR		
592,80		0,00	0,00	0,00	0,00	592,80
592,80-		0,00	0,00	0,00	0,00	592,80-
0,00						0,00
423000001915	0	20.07.2004	CADEIRAS DE BANHO	EUR		
592,80		0,00	0,00	0,00	0,00	592,80
592,80-		0,00	0,00	0,00	0,00	592,80-
0,00						0,00
423000001916	0	20.07.2004	CADEIRAS DE BANHO	EUR		
592,80		0,00	0,00	0,00	0,00	592,80
592,80-		0,00	0,00	0,00	0,00	592,80-
0,00						0,00
423000001921	0	20.07.2004	CAMA ART. ELÉCTRICA C/GRADES E RO	EUR		
572,29		0,00	0,00	0,00	0,00	572,29
572,29-		0,00	0,00	0,00	0,00	572,29-
0,00						0,00
423000001922	0	20.07.2004	CAMA ART. ELÉCTRICA C/GRADES E RO	EUR		
572,29		0,00	0,00	0,00	0,00	572,29
572,29-		0,00	0,00	0,00	0,00	572,29-
0,00						0,00
423000001923	0	20.07.2004	CAMA ART. ELÉCTRICA C/GRADES E RO	EUR		
572,29		0,00	0,00	0,00	0,00	572,29
572,29-		0,00	0,00	0,00	0,00	572,29-
0,00						0,00
423000001924	0	20.07.2004	CAMA ART. ELÉCTRICA C/GRADES E RO	EUR		
572,29		0,00	0,00	0,00	0,00	572,29
572,29-		0,00	0,00	0,00	0,00	572,29-
0,00						0,00
423000001925	0	20.07.2004	CAMA ART. ELÉCTRICA C/GRADES E RO	EUR		
572,29		0,00	0,00	0,00	0,00	572,29
572,29-		0,00	0,00	0,00	0,00	572,29-
0,00						0,00
423000001926	0	20.07.2004	CAMA ART. ELÉCTRICA C/GRADES E RO	EUR		
572,29		0,00	0,00	0,00	0,00	572,29
572,29-		0,00	0,00	0,00	0,00	572,29-
0,00						0,00
423000001927	0	20.07.2004	CAMA ART. ELÉCTRICA C/GRADES E RO	EUR		
572,29		0,00	0,00	0,00	0,00	572,29
572,29-		0,00	0,00	0,00	0,00	572,29-
0,00						0,00
423000001928	0	20.07.2004	CAMA ART. ELÉCTRICA C/GRADES E RO	EUR		
572,29		0,00	0,00	0,00	0,00	572,29
572,29-		0,00	0,00	0,00	0,00	572,29-
0,00						0,00
423000001929	0	20.07.2004	CAMA ART. ELÉCTRICA C/GRADES E RO	EUR		
572,29		0,00	0,00	0,00	0,00	572,29
572,29-		0,00	0,00	0,00	0,00	572,29-
0,00						0,00
423000001930	0	20.07.2004	CAMA ART. ELÉCTRICA C/GRADES E RO	EUR		
572,29		0,00	0,00	0,00	0,00	572,29
572,29-		0,00	0,00	0,00	0,00	572,29-
0,00						0,00

Empresa 3011 Divisão Itemdebalanço 11231 ContadobalançoCAP 4232000000 Classeimob. 04232000

Imobilizado	Sbn°	Dt.incorp.	Denominação do imobilizado	Moeda	Subven.invest.	CAP atuais
CAP InícEx	Dep.InícEx	Deprec.do ano	Aquis. Baixa	Transfer. Incorp.post. IncorpPostDepr	Reavals.ativo	Depr.acumulada ValCon.atual
ValContIniExer	Deprec.do ano	Deprec.do ano	Baixa dep.	Transf.depr.		
423000001931	0	20.07.2004	CAMA ART. ELÉCTRICA C/GRADES E RO	EUR		
572,28		0,00	0,00	0,00	0,00	572,28
572,28-		0,00	0,00	0,00	0,00	572,28-
0,00						0,00
423000002032	0	15.07.2004	ARMÁRIO MEDICAM.1700X700X350MM	EUR		
349,17		0,00	0,00	0,00	0,00	349,17
349,17-		0,00	0,00	0,00	0,00	349,17-
0,00						0,00
423000002043	0	15.07.2004	CARRO DE PENSOS	EUR		
665,12		0,00	0,00	0,00	0,00	665,12
665,12-		0,00	0,00	0,00	0,00	665,12-
0,00						0,00
423000002491	0	15.10.2004	ASPIRADOR PROFISSIONAL 1200W	EUR		
616,53		0,00	0,00	0,00	0,00	616,53
616,53-		0,00	0,00	0,00	0,00	616,53-
0,00						0,00
423000002492	0	29.06.2004	ELEVADOR EL1	EUR		
23.238,45		0,00	0,00	0,00	0,00	23.238,45
23.238,45-		0,00	0,00	0,00	0,00	23.238,45-
0,00						0,00
423000002493	0	29.06.2004	ELEVADOR EL2	EUR		
21.560,40		0,00	0,00	0,00	0,00	21.560,40
21.560,40-		0,00	0,00	0,00	0,00	21.560,40-
0,00						0,00
423000002531	0	16.09.2004	ESPALDAR DE MADEIRA 1 MÓD. 2500X900	EUR		
385,64		0,00	0,00	0,00	0,00	385,64
385,64-		0,00	0,00	0,00	0,00	385,64-
0,00						0,00
423000002532	0	16.09.2004	ESPELHO SERIGRAFADO P/FIXAR 1850X740	EUR		
608,47		0,00	0,00	0,00	0,00	608,47
608,47-		0,00	0,00	0,00	0,00	608,47-
0,00						0,00
423000002533	0	16.09.2004	PARALELA COM BASE 2650X700	EUR		
708,51		0,00	0,00	0,00	0,00	708,51
708,51-		0,00	0,00	0,00	0,00	708,51-
0,00						0,00
423000002751	0	30.06.2004	URINOL EM COLUNA COM PATINS	EUR		
273,34		0,00	0,00	0,00	0,00	273,34
273,34-		0,00	0,00	0,00	0,00	273,34-
0,00						0,00
423000002752	0	30.06.2004	URINOL EM COLUNA COM PATINS	EUR		
273,34		0,00	0,00	0,00	0,00	273,34
273,34-		0,00	0,00	0,00	0,00	273,34-
0,00						0,00
423000002753	0	30.06.2004	URINOL EM COLUNA COM PATINS	EUR		
273,33		0,00	0,00	0,00	0,00	273,33
273,33-		0,00	0,00	0,00	0,00	273,33-
0,00						0,00
423000002951	0	27.08.2004	TERMOACUMULADORES ELÉCRICOS	EUR		
1.108,87		0,00	0,00	0,00	0,00	1.108,87
1.108,87-		0,00	0,00	0,00	0,00	1.108,87-
0,00						0,00

Empresa 3011 Divisão Itemdebalanço 11231 ContadobalançoCAP 4232000000 Classeimob. 04232000

Imobilizado	Sbn°	Dt.incorp.	Denominação do imobilizado	Moeda	Subven.invest.	CAP atuais
CAP InícEx	Dt.incorp.	Deprec.do ano	Aquis. Baixa	Transfer. Incorp.post.	Reavals.ativo	Depr.acumulada
Dep.InícEx	Deprec.do ano	Deprec.do ano	Baixa dep.	Transf.depr.	Reavals.ativo	Depr.acumulada
ValContIníExer	Deprec.do ano	Deprec.do ano	Baixa dep.	Transf.depr.	Reavals.ativo	ValCon.atual
423000002952	0	27.08.2004	TERMOACUMULADORES ELÉTRICOS	EUR		
1.108,87			0,00	0,00	0,00	1.108,87
1.108,87-			0,00	0,00	0,00	1.108,87-
0,00						0,00
423000002954	0	27.08.2004	FOGÃO A GAZ	EUR		
329,96			0,00	0,00	0,00	329,96
329,96-			0,00	0,00	0,00	329,96-
0,00						0,00
423000002955	0	27.08.2004	MÃO. LAVAR LOIÇA	EUR		
996,49			0,00	0,00	0,00	996,49
996,49-			0,00	0,00	0,00	996,49-
0,00						0,00
423000002956	0	27.08.2004	MÃO. SECAR ROUPA	EUR		
368,27			0,00	0,00	0,00	368,27
368,27-			0,00	0,00	0,00	368,27-
0,00						0,00
423000003317	0	31.12.2004	CADEIRA DE RODAS ELÉTRICA A BATERIAS	EUR		
3.858,40			0,00	0,00	0,00	3.858,40
3.858,40-			0,00	0,00	0,00	3.858,40-
0,00						0,00
423000004422	0	30.06.2005	AO.MÃO.SECAR ROUPA CANDY mod. cdc 168 f	EUR		
488,16			0,00	0,00	0,00	488,16
488,16-			0,00	0,00	0,00	488,16-
0,00						0,00
423000004460	0	21.07.2005	Braço p/triturador Sammic Mod.TRL 550	EUR		
265,05			0,00	0,00	0,00	265,05
265,05-			0,00	0,00	0,00	265,05-
0,00						0,00
423000004461	0	21.07.2005	Braco p/triturador Sammic Mod.TRL 550	EUR		
265,05			0,00	0,00	0,00	265,05
265,05-			0,00	0,00	0,00	265,05-
0,00						0,00
423000004478	0	14.09.2005	TREPA PASSEIOS P/CAD.RODAS ELEC.REFªB500	EUR		
607,20			0,00	0,00	0,00	607,20
607,20-			0,00	0,00	0,00	607,20-
0,00						0,00
423000004483	0	21.10.2005	Mastro tubo galvanizado	EUR		
287,50			0,00	0,00	0,00	287,50
287,50-			0,00	0,00	0,00	287,50-
0,00						0,00
423000004484	0	28.06.2005	Fogão Junex Maxi Forno Mod.TL 410 X a gás	EUR		
811,96			0,00	0,00	0,00	811,96
811,96-			0,00	0,00	0,00	811,96-
0,00						0,00
423000004503	0	31.08.2005	MARMITA DE 100 LITROS DE CAPACIDADE	EUR		
4.045,70			0,00	0,00	0,00	4.045,70
4.045,70-			0,00	0,00	0,00	4.045,70-
0,00						0,00
423000004504	0	19.12.2005	QUADRO BRANCO C/TRIPÉ EXT.MELAM/FELTRO	EUR		
345,00			0,00	0,00	0,00	345,00
345,00-			0,00	0,00	0,00	345,00-
0,00						0,00

Empresa 3011 Divisão Itemdebalanço 11231 ContadobalançoCAP 4232000000 Classeimob. 04232000

Imobilizado CAP	Sbn° InícEx	Dt.incorp.	Denominação do imobilizado	Moeda	Subven.invest.	CAP atuais
Dep.InícEx	Deprec.do ano	Aquis.	Baixa	Transfer.	Incorp.post.	Depr.acumulada
ValContIníExer	Baixa dep.	Transfer. Transf.depr.	IncorpPostDepr	Reavals.ativo	Depr.acumulada ValCon.atual	
423000004535	0	11.11.2005	BALANCA C/ ESTADIÓMETRO E CRAVEIRA	EUR		
856,68	0,00		0,00	0,00	0,00	856,68
856,68-	0,00		0,00	0,00	0,00	856,68-
0,00						0,00
423000005049	0	26.09.2005	BIOMBO C/ TRÊS PAINÉIS	EUR		
339,25	0,00		0,00	0,00	0,00	339,25
339,25-	0,00		0,00	0,00	0,00	339,25-
0,00						0,00
423000005050	0	26.09.2005	OXIGÊNIO PORTÁTIL	EUR		
572,13	0,00		0,00	0,00	0,00	572,13
572,13-	0,00		0,00	0,00	0,00	572,13-
0,00						0,00
423000005052	0	24.10.2005	TANQUE DE CONDENSADOS + MONT/DESM.	EUR		
8.269,89	0,00		0,00	0,00	0,00	8.269,89
8.269,89-	0,00		0,00	0,00	0,00	8.269,89-
0,00						0,00
423000005508	0	25.08.2005	CONJ 24 TOALHAS ADAMASCADAS 1,30X1,30	EUR		
678,00	0,00		0,00	0,00	0,00	678,00
678,00-	0,00		0,00	0,00	0,00	678,00-
0,00						0,00
423000005509	0	25.08.2005	CONJ 12 TOALHAS AZUL 80X80	EUR		
271,20	0,00		0,00	0,00	0,00	271,20
271,20-	0,00		0,00	0,00	0,00	271,20-
0,00						0,00
423000005510	0	25.08.2005	CONJ 12 TOALHAS MESA VERDE 80X80	EUR		
271,20	0,00		0,00	0,00	0,00	271,20
271,20-	0,00		0,00	0,00	0,00	271,20-
0,00						0,00
423000005685	0	30.09.2005	MÃO. DESP./LAV./DESINF. 1400X500X450	EUR		
4.947,45	0,00		0,00	0,00	0,00	4.947,45
4.947,45-	0,00		0,00	0,00	0,00	4.947,45-
0,00						0,00
423000005686	0	30.09.2005	MÁQUINA LAVAR ROUPA	EUR		
321,99	0,00		0,00	0,00	0,00	321,99
321,99-	0,00		0,00	0,00	0,00	321,99-
0,00						0,00
423000005691	0	30.09.2005	MAQUINA DE COSTURA PORTÁTIL	EUR		
413,08	0,00		0,00	0,00	0,00	413,08
413,08-	0,00		0,00	0,00	0,00	413,08-
0,00						0,00
423000005702	0	30.09.2005	ASPIRADOR PROFISSIONAL PÓ E LÍQUIDOS	EUR		
830,53	0,00		0,00	0,00	0,00	830,53
830,53-	0,00		0,00	0,00	0,00	830,53-
0,00						0,00
423000005712	0	30.09.2005	MÁQUINA SECAR ROUPA TANQUE CONDENSACÃO	EUR		
343,74	0,00		0,00	0,00	0,00	343,74
343,74-	0,00		0,00	0,00	0,00	343,74-
0,00						0,00
423000005713	0	30.09.2005	MÁQUINA SECAR ROUPA TANOUE CONDENSACÃO	EUR		
343,74	0,00		0,00	0,00	0,00	343,74
343,74-	0,00		0,00	0,00	0,00	343,74-
0,00						0,00

Empresa 3011 Divisão Itemdebalanço 11231 ContadobalançoCAP 4232000000 Classeimob. 04232000

Imobilizado CAP Dep.ValCont	Sbn° InícEx InícEx	Dt.incorp. Deprec.do ano	Denominação do imobilizado Aquis. Baixa dep.	Moeda	Transfer. Incorp.post. Transf.depr. IncorpPostDepr	Subven.invest. Reavals.ativo	CAP atuais Depr.acumulada ValCon.atual
423000005714	0	30.09.2005	MÁQUINA SECAR ROUPA TANQUE CONDENSACÃO	EUR			
	343,74				0,00	0,00	343,74
	343,74-				0,00	0,00	343,74-
	0,00						0,00
423000005715	0	30.09.2005	MÁQUINA SECAR ROUPA TANOUE CONDENSACÃO	EUR			
	343,74				0,00	0,00	343,74
	343,74-				0,00	0,00	343,74-
	0,00						0,00
423000005716	0	30.09.2005	MÁQUINA SECAR ROUPA TANQUE CONDENSACÃO	EUR			
	343,74				0,00	0,00	343,74
	343,74-				0,00	0,00	343,74-
	0,00						0,00
423000005722	0	30.09.2005	MÁQUINA LAVAR ROUPA 6KG	EUR			
	385,19				0,00	0,00	385,19
	385,19-				0,00	0,00	385,19-
	0,00						0,00
423000005723	0	30.09.2005	MÁQUINA LAVAR ROUPA 6KG	EUR			
	385,19				0,00	0,00	385,19
	385,19-				0,00	0,00	385,19-
	0,00						0,00
423000005724	0	30.09.2005	MÁQUINA LAVAR ROUPA 6KG	EUR			
	385,19				0,00	0,00	385,19
	385,19-				0,00	0,00	385,19-
	0,00						0,00
423000005725	0	30.09.2005	MÁQUINA LAVAR ROUPA 6KG	EUR			
	385,19				0,00	0,00	385,19
	385,19-				0,00	0,00	385,19-
	0,00						0,00
423000005726	0	30.09.2005	MÁQUINA LAVAR ROUPA 6KG	EUR			
	385,19				0,00	0,00	385,19
	385,19-				0,00	0,00	385,19-
	0,00						0,00
423000005727	0	30.09.2005	MÁQUINA LAVAR ROUPA 6KG	EUR			
	385,19				0,00	0,00	385,19
	385,19-				0,00	0,00	385,19-
	0,00						0,00
423000005728	0	30.09.2005	MÁQUINA DE LAVAR LOICA	EUR			
	419,85				0,00	0,00	419,85
	419,85-				0,00	0,00	419,85-
	0,00						0,00
423000005729	0	30.09.2005	MÁQUINA DE LAVAR LOIÇA	EUR			
	419,85				0,00	0,00	419,85
	419,85-				0,00	0,00	419,85-
	0,00						0,00
423000005730	0	30.09.2005	MÁQUINA DE LAVAR LOICA	EUR			
	419,85				0,00	0,00	419,85
	419,85-				0,00	0,00	419,85-
	0,00						0,00
423000005735	0	30.09.2005	FOGÃO COZINHA GÁZ FORNO E 5 QUEIMADORES	EUR			
	336,35				0,00	0,00	336,35
	336,35-				0,00	0,00	336,35-
	0,00						0,00







Empresa 3011 Divisão Itemdebalanço 11231 ContadobalançoCAP 4232000000 Classeimob. 04232000

Imobilizado	Sbn°	Dt.incorp.	Denominação do imobilizado	Moeda	Subven.invest.	CAP atuais
CAP InícEx	Dt.InícEx	Deprec.do ano	Aquis. Baixa	Transfer. Incorp.post. IncorpPostDepr	Reavals.ativo	Depr.acumulada ValCon.atual
ValContIníExer	Deprec.do ano	Baixa dep.	Transfer. Transf.depr.	Inc	Post	Depr
423000006214	0	20.12.2005	TRANSPORTADOR DE RECIPIENTES 300 MPC	EUR		
509,85	0,00	0,00	0,00	0,00	0,00	509,85
509,85-	0,00	0,00	0,00	0,00	0,00	509,85-
0,00						0,00
423000006215	0	20.12.2005	TRANSPORTADOR DE RECIPIENTES 300 MPC	EUR		
509,85	0,00	0,00	0,00	0,00	0,00	509,85
509,85-	0,00	0,00	0,00	0,00	0,00	509,85-
0,00						0,00
423000006242	0	04.11.2005	LAVA MÃOS MISTURADOR	EUR		
434,84	0,00	0,00	0,00	0,00	0,00	434,84
434,84-	0,00	0,00	0,00	0,00	0,00	434,84-
0,00						0,00
423000006245	0	21.10.2005	ESTANTE BIBLIOTECA FAIA 1,47*2,45	EUR		
515,58	0,00	0,00	0,00	0,00	0,00	515,58
515,58-	0,00	0,00	0,00	0,00	0,00	515,58-
0,00						0,00
423000006246	0	21.10.2005	ESTANTE BIBLIOTECA FAIA 1.47*2.45	EUR		
515,58	0,00	0,00	0,00	0,00	0,00	515,58
515,58-	0,00	0,00	0,00	0,00	0,00	515,58-
0,00						0,00
423000006247	0	21.10.2005	ESTANTE BIBLIOTECA FAIA 1,47*2,45	EUR		
515,58	0,00	0,00	0,00	0,00	0,00	515,58
515,58-	0,00	0,00	0,00	0,00	0,00	515,58-
0,00						0,00
423000006248	0	21.10.2005	ESTANTE BIBLIOTECA FAIA 1.47*2.45	EUR		
515,58	0,00	0,00	0,00	0,00	0,00	515,58
515,58-	0,00	0,00	0,00	0,00	0,00	515,58-
0,00						0,00
423000006249	0	21.10.2005	ESTANTE BIBLIOTECA FAIA 1,47*2,45	EUR		
515,58	0,00	0,00	0,00	0,00	0,00	515,58
515,58-	0,00	0,00	0,00	0,00	0,00	515,58-
0,00						0,00
423000006250	0	21.10.2005	ESTANTE BIBLIOTECA FAIA 1,73*2,45	EUR		
828,39	0,00	0,00	0,00	0,00	0,00	828,39
828,39-	0,00	0,00	0,00	0,00	0,00	828,39-
0,00						0,00
423000006251	0	21.10.2005	ESTANTE BIBLIOTECA FAIA 1,73*2,45	EUR		
828,39	0,00	0,00	0,00	0,00	0,00	828,39
828,39-	0,00	0,00	0,00	0,00	0,00	828,39-
0,00						0,00
423000006252	0	21.10.2005	ESTANTE BIBLIOTECA FAIA 4,5*2,45	EUR		
1.674,40	0,00	0,00	0,00	0,00	0,00	1.674,40
1.674,40-	0,00	0,00	0,00	0,00	0,00	1.674,40-
0,00						0,00
423000006311	0	21.10.2005	Écran eléctrico parede autom. 180*180	EUR		
367,66	0,00	0,00	0,00	0,00	0,00	367,66
367,66-	0,00	0,00	0,00	0,00	0,00	367,66-
0,00						0,00
423000006344	0	25.10.2005	RETROPROJECTOR	EUR		
258,55	0,00	0,00	0,00	0,00	0,00	258,55
258,55-	0,00	0,00	0,00	0,00	0,00	258,55-
0,00						0,00

Empresa 3011 Divisão Itemdebalanço 11231 ContadobalançoCAP 4232000000 Classeimob. 04232000

Imobilizado	Sbn°	Dt.incorp.	Denominação do imobilizado	Moeda	Subven.invest.	CAP atuais
CAP InícEx	Dt.incorp.	Aquis.	Baixa	Transfer.	Incorp.post.	Depr.acumulada
Dep.InícEx	Deprec.do ano	Baixa dep.	Transfer.	IncorpPostDepr	Reavals.ativo	ValCon.atual
ValContIníExer						
423000006345	0	20.12.2005	BASE RODADA CD300	EUR		
362,25		0,00	0,00	0,00	0,00	362,25
362,25-		0,00	0,00	0,00	0,00	362,25-
0,00						0,00
423000006346	0	20.12.2005	BASE RODADA CD300	EUR		
362,25		0,00	0,00	0,00	0,00	362,25
362,25-		0,00	0,00	0,00	0,00	362,25-
0,00						0,00
423000006347	0	20.12.2005	BARREIRA TÉRMICA 300DIV	EUR		
459,62		0,00	0,00	0,00	0,00	459,62
459,62-		0,00	0,00	0,00	0,00	459,62-
0,00						0,00
423000006348	0	20.12.2005	BARREIRA TÉRMICA 300DIV	EUR		
459,62		0,00	0,00	0,00	0,00	459,62
459,62-		0,00	0,00	0,00	0,00	459,62-
0,00						0,00
423000006349	0	20.12.2005	RECIPIENTE TÉRMICO P/ LIQUÍDOS	EUR		
277,53		0,00	0,00	0,00	0,00	277,53
277,53-		0,00	0,00	0,00	0,00	277,53-
0,00						0,00
423000006350	0	20.12.2005	RECIPIENTE TÉRMICO P/ LIQUÍDOS	EUR		
277,53		0,00	0,00	0,00	0,00	277,53
277,53-		0,00	0,00	0,00	0,00	277,53-
0,00						0,00
423000006352	0	16.11.2005	QUADROS PARA AFIXAÇÃO INFORMAÇÃO	EUR		
312,23		0,00	0,00	0,00	0,00	312,23
312,23-		0,00	0,00	0,00	0,00	312,23-
0,00						0,00
423000006353	0	16.11.2005	QUADROS PARA AFIXAÇÃO INFORMAÇÃO	EUR		
312,22		0,00	0,00	0,00	0,00	312,22
312,22-		0,00	0,00	0,00	0,00	312,22-
0,00						0,00
423000006354	0	30.11.2005	FOGÃO ELÉCTRICO	EUR		
793,50		0,00	0,00	0,00	0,00	793,50
793,50-		0,00	0,00	0,00	0,00	793,50-
0,00						0,00
423000006401	0	15.12.2005	CONJ.56 EDREDONS ASA 1,60X2,20 PLUMASA	EUR		
3.003,62		0,00	0,00	0,00	0,00	3.003,62
3.003,62-		0,00	0,00	0,00	0,00	3.003,62-
0,00						0,00
423000006427	0	12.12.2005	SISTEMA SOM FBT AMICO 1000	EUR		
3.125,00		0,00	0,00	0,00	0,00	3.125,00
3.125,00-		0,00	0,00	0,00	0,00	3.125,00-
0,00						0,00
423000006430	0	12.12.2005	MICROFONE SHURE SISTEMA EMISSOR UHF	EUR		
460,00		0,00	0,00	0,00	0,00	460,00
460,00-		0,00	0,00	0,00	0,00	460,00-
0,00						0,00
423000006433	0	12.12.2005	MÁQUINA COSTURA PFAFF 1042 PORTÁTIL	EUR		
255,00		0,00	0,00	0,00	0,00	255,00
255,00-		0,00	0,00	0,00	0,00	255,00-
0,00						0,00





Empresa 3011 Divisão Itemdebalanço 11231 ContadobalançoCAP 4232000000 Classeimob. 04232000

Imobilizado	Sbn°	Dt.incorp.	Denominação do imobilizado	Moeda	Subven.invest.	CAP atuais
CAP InícEx	Dt.InícEx	Deprec.do ano	Aquis. Baixa	Transfer. Incorp.post. IncorpPostDepr	Reavals.ativo	Depr.acumulada ValCon.atual
ValContIníExer			Baixa dep.	Transf.depr.		
423000007122	0	13.12.2006	CADEIRAS RODAS BANHO REFª28350	EUR		
436,64			0,00	0,00	0,00	436,64
436,64-			0,00	0,00	0,00	436,64-
0,00						0,00
423000007123	0	13.12.2006	CADEIRAS RODAS BANHO REFª28350	EUR		
436,64			0,00	0,00	0,00	436,64
436,64-			0,00	0,00	0,00	436,64-
0,00						0,00
423000007124	0	13.12.2006	ELEVADOR ELÉCTRICO REFª250 C/FUNDA	EUR		
998,40			0,00	0,00	0,00	998,40
998,40-			0,00	0,00	0,00	998,40-
0,00						0,00
423000007128	0	13.12.2006	BICICLETA DE GINÁSTICA C/REMO REFªM2002	EUR		
407,24			0,00	0,00	0,00	407,24
407,24-			0,00	0,00	0,00	407,24-
0,00						0,00
423000007142	0	29.09.2006	TERMOACUMULADOR SHW300LTS STIEBEL	EUR		
2.256,76			0,00	0,00	0,00	2.256,76
2.256,76-			0,00	0,00	0,00	2.256,76-
0,00						0,00
423000007143	0	20.10.2006	FAX CANON MODELO B-160	EUR		
327,75			0,00	0,00	0,00	327,75
327,75-			0,00	0,00	0,00	327,75-
0,00						0,00
423000007144	0	20.10.2006	FOTOCOPIADORA DIGITAL CANON IR-2016	EUR		
833,18			0,00	0,00	0,00	833,18
833,18-			0,00	0,00	0,00	833,18-
0,00						0,00
423000007283	0	30.11.2006	FRIGORIFICO LG 3222 W	EUR		
491,41			0,00	0,00	0,00	491,41
491,41-			0,00	0,00	0,00	491,41-
0,00						0,00
423000007295	0	17.04.2007	ESQUENTADOR DE COZINHA a gaz	EUR		
1.088,36			0,00	0,00	0,00	1.088,36
1.088,36-			0,00	0,00	0,00	1.088,36-
0,00						0,00
423000007299	0	03.04.2007	MÃO. ENCADERNAMENTO REXEL CB 305	EUR		
483,00			0,00	0,00	0,00	483,00
483,00-			0,00	0,00	0,00	483,00-
0,00						0,00
423000007340	0	10.05.2007	AO. ,MONT. ,M.O.RELÓGIO/COMANDO P/CALDEIRA	EUR		
339,10			0,00	0,00	0,00	339,10
339,10-			0,00	0,00	0,00	339,10-
0,00						0,00
423000007341	0	26.06.2007	ELECTROCUTOR INSECTOS HACCP HSOU009	EUR		
309,44			0,00	0,00	0,00	309,44
309,44-			0,00	0,00	0,00	309,44-
0,00						0,00
423000007342	0	26.06.2007	ELECTROCUTOR INSECTOS HACCP HSOU009	EUR		
309,44			0,00	0,00	0,00	309,44
309,44-			0,00	0,00	0,00	309,44-
0,00						0,00



Empresa 3011 Divisão Itemdebalanço 11231 ContadobalançoCAP 4232000000 Classeimob. 04232000

Imobilizado	Sbn°	Dt.incorp.	Denominação do imobilizado	Moeda	Subven.invest.	CAP atuais
CAP InícEx	Dt.incorp.	Denominação do imobilizado	Moeda	Subven.invest.	CAP atuais	CAP atuais
Dep.InícEx	Deprec.do ano	Aquis. Baixa	Transfer. Transf.depr.	Incorp.post. IncorpPostDepr	Reavals.ativo	Depr.acumulada
ValContIniExer	Deprec.do ano	Baixa dep.	Transfer. Transf.depr.	Incorp.post. IncorpPostDepr	Reavals.ativo	Depr.acumulada
						ValCon.atual
423000007432	0	10.05.2007	FRIGORÍFICOS ZANUSSI ZD33/11/FX	EUR		
714,15		0,00	0,00	0,00	0,00	714,15
714,15-		0,00	0,00	0,00	0,00	714,15-
0,00						0,00
423000007433	0	20.06.2007	CARROS TRANSP.A.LIMP.MOD.905	EUR		
631,47		0,00	0,00	0,00	0,00	631,47
631,47-		0,00	0,00	0,00	0,00	631,47-
0,00						0,00
423000007434	0	20.06.2007	CARROS TRANSP.A.LIMP.MOD.905	EUR		
631,47		0,00	0,00	0,00	0,00	631,47
631,47-		0,00	0,00	0,00	0,00	631,47-
0,00						0,00
423000007435	0	20.06.2007	CARROS TRANSP.A.LIMP.MOD.905	EUR		
631,47		0,00	0,00	0,00	0,00	631,47
631,47-		0,00	0,00	0,00	0,00	631,47-
0,00						0,00
423000007436	0	20.06.2007	CARROS TRANSP.A.LIMP.MOD.905	EUR		
631,47		0,00	0,00	0,00	0,00	631,47
631,47-		0,00	0,00	0,00	0,00	631,47-
0,00						0,00
423000007437	0	20.06.2007	CARROS TRANSP.A.LIMP.MOD.905	EUR		
631,47		0,00	0,00	0,00	0,00	631,47
631,47-		0,00	0,00	0,00	0,00	631,47-
0,00						0,00
423000007438	0	20.06.2007	CARROS TRANSP.A.LIMP.MOD.905	EUR		
631,47		0,00	0,00	0,00	0,00	631,47
631,47-		0,00	0,00	0,00	0,00	631,47-
0,00						0,00
423000007439	0	20.06.2007	CARROS TRANSP.A.LIMP.MOD.905	EUR		
631,47		0,00	0,00	0,00	0,00	631,47
631,47-		0,00	0,00	0,00	0,00	631,47-
0,00						0,00
423000007440	0	20.06.2007	CARROS TRANSP.A.LIMP.MOD.905	EUR		
631,43		0,00	0,00	0,00	0,00	631,43
631,43-		0,00	0,00	0,00	0,00	631,43-
0,00						0,00
423000007442	0	25.05.2007	CORTADORA CARNES FRIAS	EUR		
570,98		0,00	0,00	0,00	0,00	570,98
570,98-		0,00	0,00	0,00	0,00	570,98-
0,00						0,00
423000007462	0	10.07.2007	DVD GRUNDIG GRAV. GDR5550HD	EUR		
448,50		0,00	0,00	0,00	0,00	448,50
448,50-		0,00	0,00	0,00	0,00	448,50-
0,00						0,00
423000007463	0	10.07.2007	TV GRUNDIG GRAV.ST 70-5501-8	EUR		
333,50		0,00	0,00	0,00	0,00	333,50
333,50-		0,00	0,00	0,00	0,00	333,50-
0,00						0,00
423000007464	0	10.07.2007	MÃO.COSTURA S/MÓVEL SINGER	EUR		
536,82		0,00	0,00	0,00	0,00	536,82
536,82-		0,00	0,00	0,00	0,00	536,82-
0,00						0,00



Empresa 3011 Divisão Itemdebalanço 11231 ContadobalançoCAP 4232000000 Classeimob. 04232000

Imobilizado CAP	Sbn° InícEx Dep.InícEx ValContIniExer	Dt.incorp. Deprec.do ano	Denominação do imobilizado Aquis. Baixa dep.	Moeda	Transfer. Incorp.post. Transf.depr. IncorpPostDepr	Subven.invest. Reavals.ativo	CAP atuais Depr.acumulada ValCon.atual
423000007472	0	04.07.2007	GRUA ELEVAÇÃO C/FUNDA	EUR			
	998,40				0,00	0,00	998,40
	998,40-				0,00	0,00	998,40-
	0,00						0,00
423000007477	0	27.07.2007	MÃO. COSTURA BROTHER BC-2100	EUR			
	468,05				0,00	0,00	468,05
	468,05-				0,00	0,00	468,05-
	0,00						0,00
423000007494	0	07.12.2007	MÃO SEC ROUPA LG ELECTRONICS TD70045E	EUR			
	701,10				0,00	0,00	701,10
	701,10-				0,00	0,00	701,10-
	0,00						0,00
423000007497	0	29.08.2007	QUADRO RFª 214103 (A3)	EUR			
	297,85				0,00	0,00	297,85
	297,85-				0,00	0,00	297,85-
	0,00						0,00
423000007498	0	22.11.2007	SISTEMA DE SOM MICRO HI-FI PHILIPS MOD. SWM 377	EUR			
	263,35				0,00	0,00	263,35
	263,35-				0,00	0,00	263,35-
	0,00						0,00
423000007517	0	28.12.2007	PLINTO	EUR			
	497,29				0,00	0,00	497,29
	497,29-				0,00	0,00	497,29-
	0,00						0,00
423000007518	0	28.12.2007	MINI TRAMPOLIN	EUR			
	798,10				0,00	0,00	798,10
	798,10-				0,00	0,00	798,10-
	0,00						0,00
423000007519	0	28.12.2007	MESA DE TENIS	EUR			
	568,50				0,00	0,00	568,50
	568,50-				0,00	0,00	568,50-
	0,00						0,00
423000007520	0	28.12.2007	BANCO SUECO	EUR			
	297,51				0,00	0,00	297,51
	297,51-				0,00	0,00	297,51-
	0,00						0,00
423000007559	0	27.12.2007	TALAS SPENAR BLUE SPLINT RFJM80U02A	EUR			
	276,64				0,00	0,00	276,64
	276,64-				0,00	0,00	276,64-
	0,00						0,00
423000007560	0	27.12.2007	TALAS SPENAR BLUE SPLINT RFJM80U02A	EUR			
	276,64				0,00	0,00	276,64
	276,64-				0,00	0,00	276,64-
	0,00						0,00
423000007561	0	27.12.2007	TALAS SPENAR BLUE SPLINT RFJM80U02A	EUR			
	276,65				0,00	0,00	276,65
	276,65-				0,00	0,00	276,65-
	0,00						0,00
423000007562	0	25.10.2007	ARMÁRIO P/ARQ.120X148 CINZA	EUR			
	569,25				0,00	0,00	569,25
	569,25-				0,00	0,00	569,25-
	0,00						0,00



Empresa	Divisão	Itemdebalanço	ContadobalançoCAP	Classeimob.								
3011		11231	4232000000	04232000	Imobilizado Sbn°	Dt.incorp.	Denominação do imobilizado	Moeda				
		CAP InícEx	Deprec.do ano	Aquis. Baixa	Baixa dep.	Transfer. Transf.depr.	Incorp.post. IncorpPostDepr	Subven.invest. Reavals.ativo	CAP atuais Depr.acumulada ValCon.atual			
		ValContIníExer										
423000007750	0	12.05.2008	TELEVISORES SAMSUNG 82CM	EUR								
	414,00		0,00	0,00	0,00	0,00	0,00	0,00	414,00			
	414,00-		0,00	0,00	0,00	0,00	0,00	0,00	414,00-			
	0,00								0,00			
423000007751	0	12.05.2008	TELEVISORES SAMSUNG 82CM	EUR								
	414,00		0,00	0,00	0,00	0,00	0,00	0,00	414,00			
	414,00-		0,00	0,00	0,00	0,00	0,00	0,00	414,00-			
	0,00								0,00			
423000007752	0	12.05.2008	FERRO BOSCH C/CALDEIRA MOD.B25L	EUR								
	309,35		0,00	0,00	0,00	0,00	0,00	0,00	309,35			
	309,35-		0,00	0,00	0,00	0,00	0,00	0,00	309,35-			
	0,00								0,00			
423000007753	0	12.05.2008	FERRO BOSCH C/CALDEIRA MOD.B25L	EUR								
	309,35		0,00	0,00	0,00	0,00	0,00	0,00	309,35			
	309,35-		0,00	0,00	0,00	0,00	0,00	0,00	309,35-			
	0,00								0,00			
423000008238	0	29.05.2008	DESUMIFICADOR CARRIER REFª54DHS022 20LTS	EUR								
	454,25		0,00	0,00	0,00	0,00	0,00	0,00	454,25			
	435,32-		18,93-	0,00	0,00	0,00	0,00	0,00	454,25-			
	18,93								0,00			
423000008247	0	29.08.2008	ELECTROBOMBAS SUBMERSÍVEIS	EUR								
	5.149,44		0,00	0,00	0,00	0,00	0,00	0,00	5.149,44			
	5.149,44-		0,00	0,00	0,00	0,00	0,00	0,00	5.149,44-			
	0,00								0,00			
423000008248	0	29.08.2008	ELECTROBOMBAS SUBMERSÍVEIS	EUR								
	5.149,44		0,00	0,00	0,00	0,00	0,00	0,00	5.149,44			
	5.149,44-		0,00	0,00	0,00	0,00	0,00	0,00	5.149,44-			
	0,00								0,00			
423000008260	0	10.10.2008	SOFÁ REFªVERDI BYCAST	EUR								
	638,99		0,00	0,00	0,00	0,00	0,00	0,00	638,99			
	579,08-		59,91-	0,00	0,00	0,00	0,00	0,00	638,99-			
	59,91								0,00			
423000008261	0	10.10.2008	SOFÁ REFªVERDI BYCAST	EUR								
	639,01		0,00	0,00	0,00	0,00	0,00	0,00	639,01			
	579,10-		59,91-	0,00	0,00	0,00	0,00	0,00	639,01-			
	59,91								0,00			
423000008267	0	12.11.2008	TERMOACUM. A.O.SMITH BT85	EUR								
	3.041,52		0,00	0,00	0,00	0,00	0,00	0,00	3.041,52			
	2.724,70-		316,82-	0,00	0,00	0,00	0,00	0,00	3.041,52-			
	316,82								0,00			
423000008276	0	30.12.2008	MICROSCOPIO TRINOCULAR	EUR								
	613,32		0,00	0,00	0,00	0,00	0,00	0,00	613,32			
	613,32-		0,00	0,00	0,00	0,00	0,00	0,00	613,32-			
	0,00								0,00			
423000008277	0	30.12.2008	LUPA TRINOCULAR	EUR								
	676,80		0,00	0,00	0,00	0,00	0,00	0,00	676,80			
	676,80-		0,00	0,00	0,00	0,00	0,00	0,00	676,80-			
	0,00								0,00			
423000008278	0	30.12.2008	SISTEMA VIDEO MICROSCOPIA	EUR								
	441,57		0,00	0,00	0,00	0,00	0,00	0,00	441,57			
	441,57-		0,00	0,00	0,00	0,00	0,00	0,00	441,57-			
	0,00								0,00			

Empresa 3011 Divisão Itemdebalanço 11231 ContadobalançoCAP 4232000000 Classeimob. 04232000

Imobilizado	Sbn°	Dt.incorp.	Denominação do imobilizado	Moeda	Subven.invest.	CAP atuais
CAP InícEx	Deprec.do ano	Aquis.	Baixa	Transfer.	Incorp.post.	Depr.acumulada
Dep.InícEx	Deprec.do ano	Baixa dep.	Transfer.	IncorpPostDepr	Reavals.ativo	ValCon.atual
ValContIníExer						
423000008281	0	30.12.2008	TELEFONE DIGITAL M760E BCO GELO RJ45	EUR		
290,70		0,00	0,00	0,00	0,00	290,70
257,39-		33,31-	0,00	0,00	0,00	290,70-
33,31						0,00
423000008302	0	06.05.2009	SECADOR ROUPA - HUEBSCH MD.LEZ37	EUR		
1.240,32		0,00	0,00	0,00	0,00	1.240,32
1.181,26-		59,06-	0,00	0,00	0,00	1.240,32-
59,06						0,00
423000008303	0	16.03.2009	COMBINADO 320 LT MD.CBI-375-TEKA	EUR		
557,46		0,00	0,00	0,00	0,00	557,46
544,19-		13,27-	0,00	0,00	0,00	557,46-
13,27						0,00
423000008310	0	31.03.2009	MÁQUINA FOTOGRÁFICA	EUR		
277,99		0,00	0,00	0,00	0,00	277,99
277,99-		0,00	0,00	0,00	0,00	277,99-
0,00						0,00
423000008311	0	26.03.2009	MÁQUINA DE LAVAR COPOS	EUR		
570,00		0,00	0,00	0,00	0,00	570,00
486,88-		71,25-	0,00	0,00	0,00	558,13-
83,12						11,87
423000008312	0	19.03.2009	CADEIRA DE BANHO C/ROD.CASC.RFª 243	EUR		
327,60		0,00	0,00	0,00	0,00	327,60
319,80-		7,80-	0,00	0,00	0,00	327,60-
7,80						0,00
423000008324	0	27.04.2009	JOGO BOCCIA	EUR		
570,00		0,00	0,00	0,00	0,00	570,00
480,94-		71,25-	0,00	0,00	0,00	552,19-
89,06						17,81
423000008333	0	30.03.2009	RÁDIO C/LEITOR DE CDS	EUR		
317,47		0,00	0,00	0,00	0,00	317,47
317,47-		0,00	0,00	0,00	0,00	317,47-
0,00						0,00
423000008334	0	30.03.2009	AMPLIFICADOR	EUR		
323,72		0,00	0,00	0,00	0,00	323,72
316,01-		7,71-	0,00	0,00	0,00	323,72-
7,71						0,00
423000008432	0	29.06.2009	FRIGORÍFICO ELECTROLUX ERT 6658 ELX	EUR		
438,90		0,00	0,00	0,00	0,00	438,90
412,78-		26,12-	0,00	0,00	0,00	438,90-
26,12						0,00
423000008433	0	26.08.2009	CAIXAS P/MEDICAÇÃO C/5 DIV.600X135X165	EUR		
284,54		0,00	0,00	0,00	0,00	284,54
260,83-		23,71-	0,00	0,00	0,00	284,54-
23,71						0,00
423000008434	0	26.08.2009	CAIXAS P/MEDICAÇÃO C/5 DIV.600X135X165	EUR		
284,54		0,00	0,00	0,00	0,00	284,54
260,83-		23,71-	0,00	0,00	0,00	284,54-
23,71						0,00
423000008435	0	26.08.2009	CAIXAS P/MEDICAÇÃO C/5 DIV.600X135X165	EUR		
284,54		0,00	0,00	0,00	0,00	284,54
260,83-		23,71-	0,00	0,00	0,00	284,54-
23,71						0,00

Empresa 3011 Divisão Itemdebalanço 11231 ContadobalançoCAP 4232000000 Classeimob. 04232000

Imobilizado CAP	Sbn° InícEx Dep.InícEx ValContIniEx	Dt.incorp. Deprec.do ano	Denominação do imobilizado Aquis. Baixa dep.	Moeda	Transfer. Incorp.post. Transf.depr. IncorpPostDepr	Subven.invest. Reavals.ativo	CAP atuais Depr.acumulada ValCon.atual
423000008436	0	26.08.2009	CAIXAS P/MEDICAÇÃO C/5 DIV.600X135X165	EUR			
	284,54				0,00	0,00	284,54
	260,83-				0,00	0,00	284,54-
	23,71						0,00
423000008437	0	26.08.2009	CAIXAS P/MEDICAÇÃO C/5 DIV.600X135X165	EUR			
	284,54				0,00	0,00	284,54
	260,83-				0,00	0,00	284,54-
	23,71						0,00
423000008438	0	26.08.2009	CAIXAS P/MEDICAÇÃO C/5 DIV.600X135X165	EUR			
	284,54				0,00	0,00	284,54
	260,83-				0,00	0,00	284,54-
	23,71						0,00
423000008439	0	26.08.2009	CAIXAS P/MEDICAÇÃO C/5 DIV.600X135X165	EUR			
	284,54				0,00	0,00	284,54
	260,83-				0,00	0,00	284,54-
	23,71						0,00
423000008440	0	26.08.2009	CAIXAS P/MEDICAÇÃO C/5 DIV.600X135X165	EUR			
	284,54				0,00	0,00	284,54
	260,83-				0,00	0,00	284,54-
	23,71						0,00
423000008441	0	26.08.2009	CAIXAS P/MEDICAÇÃO C/5 DIV.600X135X165	EUR			
	284,54				0,00	0,00	284,54
	260,83-				0,00	0,00	284,54-
	23,71						0,00
423000008442	0	26.08.2009	CAIXAS P/MEDICAÇÃO C/5 DIV.600X135X165	EUR			
	284,54				0,00	0,00	284,54
	260,83-				0,00	0,00	284,54-
	23,71						0,00
423000008443	0	26.08.2009	CAIXAS P/MEDICAÇÃO C/5 DIV.600X135X165	EUR			
	284,54				0,00	0,00	284,54
	260,83-				0,00	0,00	284,54-
	23,71						0,00
423000008444	0	26.08.2009	CAIXAS P/MEDICAÇÃO C/5 DIV.600X135X165	EUR			
	284,54				0,00	0,00	284,54
	260,83-				0,00	0,00	284,54-
	23,71						0,00
423000008445	0	26.08.2009	CAIXAS P/MEDICACÃO C/5 DIV.600X135X165	EUR			
	284,54				0,00	0,00	284,54
	260,83-				0,00	0,00	284,54-
	23,71						0,00
423000008446	0	26.08.2009	CAIXAS P/MEDICAÇÃO C/5 DIV.600X135X165	EUR			
	284,54				0,00	0,00	284,54
	260,83-				0,00	0,00	284,54-
	23,71						0,00
423000008447	0	26.08.2009	CAIXAS P/MEDICACÃO C/5 DIV.600X135X165	EUR			
	284,54				0,00	0,00	284,54
	260,83-				0,00	0,00	284,54-
	23,71						0,00
423000008448	0	26.08.2009	CAIXAS P/MEDICAÇÃO C/5 DIV.600X135X165	EUR			
	284,54				0,00	0,00	284,54
	260,83-				0,00	0,00	284,54-
	23,71						0,00



Empresa	Divisão	Itemdebalanço	ContadobalançoCAP	Classeimob.					
3011		11231	4232000000	04232000	Imobilizado Sbn°	Dt.incorp.	Denominação do imobilizado	Moeda	CAP atuais
					CAP InícEx	Deprec.do ano	Aquis. Baixa	Transfer. Incorp.post.	Subven.invest.
					Dep.InícEx	Deprec.do ano	Baixa dep.	Transf.depr.	Reavals.ativo
					ValContIniExer	Deprec.do ano	Baixa dep.	Transf.depr.	Depr.acumulada
					ValContIniExer	Deprec.do ano	Baixa dep.	Transf.depr.	ValCon.atual
		423000008804	0	18.11.2009	ESTORES B.V.1.800X2.720MM	EUR			
			279,30			0,00	0,00	0,00	279,30
			279,30-			0,00	0,00	0,00	279,30-
			0,00						0,00
		423000008805	0	18.11.2009	ESTORES B.V.1.800X2.720MM	EUR			
			279,30			0,00	0,00	0,00	279,30
			279,30-			0,00	0,00	0,00	279,30-
			0,00						0,00
		423000008806	0	18.11.2009	ESTORES B.V.1.800X2.720MM	EUR			
			279,30			0,00	0,00	0,00	279,30
			279,30-			0,00	0,00	0,00	279,30-
			0,00						0,00
		423000008807	0	18.11.2009	ESTORES B.V.2.300X2.720MM	EUR			
			356,82			0,00	0,00	0,00	356,82
			356,82-			0,00	0,00	0,00	356,82-
			0,00						0,00
		423000008808	0	18.11.2009	ESTORES B.V.2.300X2.720MM	EUR			
			356,82			0,00	0,00	0,00	356,82
			356,82-			0,00	0,00	0,00	356,82-
			0,00						0,00
		423000008809	0	18.11.2009	ESTORES B.V.4.250X2.720MM	EUR			
			655,50			0,00	0,00	0,00	655,50
			655,50-			0,00	0,00	0,00	655,50-
			0,00						0,00
		423000008810	0	18.11.2009	ESTORES B.V.4.250X2.720MM	EUR			
			655,50			0,00	0,00	0,00	655,50
			655,50-			0,00	0,00	0,00	655,50-
			0,00						0,00
		423000008811	0	18.11.2009	ESTORES B.V.4.250X2.720MM	EUR			
			655,50			0,00	0,00	0,00	655,50
			655,50-			0,00	0,00	0,00	655,50-
			0,00						0,00
		423000008812	0	18.11.2009	ESTORES B.V.4.250X2.720MM	EUR			
			655,50			0,00	0,00	0,00	655,50
			655,50-			0,00	0,00	0,00	655,50-
			0,00						0,00
		423000008813	0	18.11.2009	ESTORES B.V.4.250X2.720MM	EUR			
			655,50			0,00	0,00	0,00	655,50
			655,50-			0,00	0,00	0,00	655,50-
			0,00						0,00
		423000008814	0	18.11.2009	ESTORES B.V.1.800X2.720MM	EUR			
			279,30			0,00	0,00	0,00	279,30
			279,30-			0,00	0,00	0,00	279,30-
			0,00						0,00
		423000008815	0	18.11.2009	ESTORES B.V.1.800X2.720MM	EUR			
			279,30			0,00	0,00	0,00	279,30
			279,30-			0,00	0,00	0,00	279,30-
			0,00						0,00
		423000008816	0	18.11.2009	ESTORES B.V.1.800X2.720MM	EUR			
			279,30			0,00	0,00	0,00	279,30
			279,30-			0,00	0,00	0,00	279,30-
			0,00						0,00

Empresa	Divisão	Itemdebalanço	ContadobalançoCAP	Classeimob.				
3011		11231	4232000000	04232000				
Imobilizado	Sbn°	Dt.incorp.	Denominação do imobilizado	Moeda				
CAP	InícEx	Aquis.	Baixa	Transfer.	Incorp.post.	Subven.invest.	CAP atuais	
Dep.InícEx	Deprec.do ano	Baixa dep.	Transf.depr.	IncorpPostDepr	Reavals.ativo	Depr.acumulada	ValCon.atual	
ValContIniExer								
423000008817	0	18.11.2009	ESTORES B.V.1.800X2.720MM	EUR				
279,30		0,00	0,00	0,00	0,00	0,00	279,30	
279,30-		0,00	0,00	0,00	0,00	0,00	279,30-	
0,00							0,00	
423000008818	0	18.11.2009	ESTORES B.V.2.300X2.720MM	EUR				
356,82		0,00	0,00	0,00	0,00	0,00	356,82	
356,82-		0,00	0,00	0,00	0,00	0,00	356,82-	
0,00							0,00	
423000008819	0	18.11.2009	ESTORES B.V.2.300X2.720MM	EUR				
356,82		0,00	0,00	0,00	0,00	0,00	356,82	
356,82-		0,00	0,00	0,00	0,00	0,00	356,82-	
0,00							0,00	
423000008820	0	18.11.2009	ESTORES B.V.4.250X2.720MM	EUR				
655,50		0,00	0,00	0,00	0,00	0,00	655,50	
655,50-		0,00	0,00	0,00	0,00	0,00	655,50-	
0,00							0,00	
423000008821	0	18.11.2009	ESTORES B.V.4.250X2.720MM	EUR				
655,50		0,00	0,00	0,00	0,00	0,00	655,50	
655,50-		0,00	0,00	0,00	0,00	0,00	655,50-	
0,00							0,00	
423000008822	0	18.11.2009	ESTORES B.V.4.250X2.720MM	EUR				
655,50		0,00	0,00	0,00	0,00	0,00	655,50	
655,50-		0,00	0,00	0,00	0,00	0,00	655,50-	
0,00							0,00	
423000008823	0	18.11.2009	ESTORES B.V.4.250X2.720MM	EUR				
655,50		0,00	0,00	0,00	0,00	0,00	655,50	
655,50-		0,00	0,00	0,00	0,00	0,00	655,50-	
0,00							0,00	
423000008824	0	18.11.2009	ESTORES B.V.4.250X2.720MM	EUR				
655,50		0,00	0,00	0,00	0,00	0,00	655,50	
655,50-		0,00	0,00	0,00	0,00	0,00	655,50-	
0,00							0,00	
423000008867	0	28.12.2009	CAMA ELÉCTRICA ARTICULADA REFª1023	EUR				
1.171,35		0,00	0,00	0,00	0,00	0,00	1.171,35	
1.017,96-		153,39-	0,00	0,00	0,00	0,00	1.171,35-	
153,39							0,00	
423000008868	0	28.12.2009	CAMA ELÉCTRICA ARTICULADA REFª1023	EUR				
1.171,35		0,00	0,00	0,00	0,00	0,00	1.171,35	
1.017,96-		153,39-	0,00	0,00	0,00	0,00	1.171,35-	
153,39							0,00	
423000008869	0	28.12.2009	CAMA ELÉCTRICA ARTICULADA REFª1023	EUR				
1.171,35		0,00	0,00	0,00	0,00	0,00	1.171,35	
1.017,96-		153,39-	0,00	0,00	0,00	0,00	1.171,35-	
153,39							0,00	
423000008880	0	28.12.2009	MESA-DE-CABECEIRA C/MESA COMER Rª1820	EUR				
291,56		0,00	0,00	0,00	0,00	0,00	291,56	
221,71-		36,44-	0,00	0,00	0,00	0,00	258,15-	
69,85							33,41	
423000008881	0	28.12.2009	MESA-DE-CABECEIRA C/MESA COMER Rª1820	EUR				
291,56		0,00	0,00	0,00	0,00	0,00	291,56	
221,71-		36,44-	0,00	0,00	0,00	0,00	258,15-	
69,85							33,41	









Empresa 3011 Divisão Itemdebalanço 11231 ContadobalançoCAP 4232000000 Classeimob. 04232000

Imobilizado	Sbn°	Dt.incorp.	Denominação do imobilizado	Moeda	Subven.invest.	CAP atuais
CAP InícEx	Dep.InícEx	Deprec.do ano	Aquis. Baixa	Transfer. Incorp.post. IncorpPostDepr	Reavals.ativo	Depr.acumulada ValCon.atual
ValContIníExer			Baixa dep.	Transf.depr.		
423000009395	0	31.05.2010	APARADOR 4 PORTAS	EUR		
564,00			0,00	0,00	0,00	564,00
564,00-			0,00	0,00	0,00	564,00-
0,00						0,00
423000009396	0	31.05.2010	APARADOR 4 PORTAS	EUR		
564,00			0,00	0,00	0,00	564,00
564,00-			0,00	0,00	0,00	564,00-
0,00						0,00
423000009397	0	31.05.2010	ARMÁRIO	EUR		
474,00			0,00	0,00	0,00	474,00
474,00-			0,00	0,00	0,00	474,00-
0,00						0,00
423000009418	0	31.05.2010	CADEIRA SEM BRAÇOS	EUR		
117,60			0,00	0,00	0,00	117,60
117,60-			0,00	0,00	0,00	117,60-
0,00						0,00
423000009458	0	29.11.2010	CAMA ,TIPO ETUDE C/GUARDAS MADEIRA	EUR		
1.026,00			0,00	0,00	0,00	1.026,00
662,63-		128,25-	0,00	0,00	0,00	790,88-
363,37						235,12
423000009459	0	29.11.2010	CAMA ,TIPO ETUDE C/GUARDAS MADEIRA	EUR		
1.026,00			0,00	0,00	0,00	1.026,00
662,63-		128,25-	0,00	0,00	0,00	790,88-
363,37						235,12
423000009460	0	29.11.2010	CADEIRA BANHO VERDE R³AD828	EUR		
397,80			0,00	0,00	0,00	397,80
293,62-		56,83-	0,00	0,00	0,00	350,45-
104,18						47,35
423000009461	0	29.11.2010	CADEIRA BANHO VERDE R³AD828	EUR		
397,80			0,00	0,00	0,00	397,80
293,62-		56,83-	0,00	0,00	0,00	350,45-
104,18						47,35
423000009462	0	29.11.2010	POLTRONA C/RECLINAÇÃO	EUR		
810,76			0,00	0,00	0,00	810,76
598,41-		115,83-	0,00	0,00	0,00	714,24-
212,35						96,52
423000009463	0	29.11.2010	POLTRONA C/RECLINAÇÃO	EUR		
810,76			0,00	0,00	0,00	810,76
598,41-		115,83-	0,00	0,00	0,00	714,24-
212,35						96,52
423000009483	0	30.09.2010	ARMÁRIO METÁLICO PRETO,MISTO 80*1,5*42	EUR		
333,50			0,00	0,00	0,00	333,50
222,34-		41,69-	0,00	0,00	0,00	264,03-
111,16						69,47
423000009484	0	30.09.2010	ARMÁRIO METÁLICO PRETO,MISTO 80*1,5*42	EUR		
333,50			0,00	0,00	0,00	333,50
222,34-		41,69-	0,00	0,00	0,00	264,03-
111,16						69,47
423000009485	0	30.09.2010	ARMÁRIO METÁLICO PT°, FECHADO 1,2*1,5*42	EUR		
386,97			0,00	0,00	0,00	386,97
257,98-		48,37-	0,00	0,00	0,00	306,35-
128,99						80,62

Empresa	Divisão	Itemdebalanço	ContadobalançoCAP	Classeimob.				
3011		11231	4232000000	04232000				
Imobilizado Sbn°	Dt.incorp.	Denominação do imobilizado	Moeda					
CAP InícEx	Aquis.	Baixa	Transfer.	Incorp.post.	Subven.invest.	CAP atuais		
Dep.InícEx	Deprec.do ano	Baixa dep.	Transf.depr.	IncorpPostDepr	Reavals.ativo	Depr.acumulada	ValCon.atual	
ValContIníExer								
423000009487 0	06.07.2010	1-FOICE A MOTOR STIHL FS-100		EUR				
469,80	0,00	0,00	0,00	0,00	0,00	469,80		
322,99-	58,72-	0,00	0,00	0,00	0,00	381,71-		
146,81						88,09		
423000009494 0	06.09.2010	FERRO ENGOMAR C/CALDEIRA INDUSTRIAL		EUR				
2.877,23	0,00	0,00	0,00	0,00	0,00	2.877,23		
2.192,17-	411,04-	0,00	0,00	0,00	0,00	2.603,21-		
685,06						274,02		
423000009570 0	11.10.2010	SISTEMA MICRO DMTECH DT8502		EUR				
287,39	0,00	0,00	0,00	0,00	0,00	287,39		
215,54-	41,06-	0,00	0,00	0,00	0,00	256,60-		
71,85						30,79		
423000009571 0	19.10.2010	MÃO.LAV.ROUPA PRIMUS FS16- 16KG		EUR				
7.953,40	0,00	0,00	0,00	0,00	0,00	7.953,40		
5.965,05-	1.136,20-	0,00	0,00	0,00	0,00	7.101,25-		
1.988,35						852,15		
423000009578 0	20.10.2010	DEBITOMETRO HOSPIFLOWM 0/15LTS		EUR				
300,15	0,00	0,00	0,00	0,00	0,00	300,15		
225,12-	42,87-	0,00	0,00	0,00	0,00	267,99-		
75,03						32,16		
423000009579 0	20.10.2010	DEBITOMETRO HOSPIFLOWM 0/15LTS		EUR				
300,15	0,00	0,00	0,00	0,00	0,00	300,15		
225,12-	42,87-	0,00	0,00	0,00	0,00	267,99-		
75,03						32,16		
423000009580 0	20.10.2010	DEBITOMETRO HOSPIFLOWM 0/15LTS		EUR				
300,15	0,00	0,00	0,00	0,00	0,00	300,15		
225,12-	42,87-	0,00	0,00	0,00	0,00	267,99-		
75,03						32,16		
423000009581 0	20.10.2010	DEBITOMETRO HOSPIFLOWM 0/15LTS		EUR				
300,15	0,00	0,00	0,00	0,00	0,00	300,15		
225,12-	42,87-	0,00	0,00	0,00	0,00	267,99-		
75,03						32,16		
423000009582 0	20.10.2010	DEBITOMETRO HOSPIFLOWM 0/15LTS		EUR				
300,15	0,00	0,00	0,00	0,00	0,00	300,15		
225,12-	42,87-	0,00	0,00	0,00	0,00	267,99-		
75,03						32,16		
423000009583 0	20.10.2010	DEBITOMETRO HOSPIFLOWM 0/15LTS		EUR				
300,15	0,00	0,00	0,00	0,00	0,00	300,15		
225,12-	42,87-	0,00	0,00	0,00	0,00	267,99-		
75,03						32,16		
423000009585 0	19.10.2010	AQ. ELEVADOR ELÉCTRICO (GRUA)		EUR				
897,00	0,00	0,00	0,00	0,00	0,00	897,00		
672,75-	128,14-	0,00	0,00	0,00	0,00	800,89-		
224,25						96,11		
423000009843 0	20.12.2010	CJ 40 ARCOS REDONDOS STANDARD		EUR				
496,80	0,00	0,00	0,00	0,00	0,00	496,80		
360,76-	70,98-	0,00	0,00	0,00	0,00	431,74-		
136,04						65,06		
423000009852 0	20.12.2010	PORTA ALTERES TIPO CASALC320		EUR				
631,93	0,00	0,00	0,00	0,00	0,00	631,93		
401,53-	78,99-	0,00	0,00	0,00	0,00	480,52-		
230,40						151,41		

Empresa	Divisão	Itemdebalanço	ContadobalançoCAP	Classeimob.					
3011		11231	4232000000	04232000					
Imobilizado	Sbn°	Dt.incorp.	Denominação do imobilizado	Moeda					
CAP	InícEx	Aquis.	Baixa	Transfer.	Incorp.post.	Subven.invest.	CAP atuais		
Dep.InícEx	Deprec.do ano	Baixa dep.	Transf.depr.	IncorpPostDepr	Reavals.ativo	Depr.acumulada	ValCon.atual		
ValContIníExer									
423000009856	0	20.12.2010	BICICLETA GINÁSTICA M3000(SPINE BIKE)	EUR					
1.147,70		0,00	0,00	0,00	0,00	0,00		1.147,70	
1.147,70-		0,00	0,00	0,00	0,00	0,00		1.147,70-	
0,00								0,00	
423000009861	0	20.12.2010	PARALELA COM BASE ANTI-DERRAPANTE	EUR					
1.398,17		0,00	0,00	0,00	0,00	0,00		1.398,17	
888,41-		174,77-	0,00	0,00	0,00	0,00		1.063,18-	
509,76								334,99	
423000009884	0	20.12.2010	ESPALDAR MADEIRA MOGNO 1 MÓDULOS	EUR					
573,85		0,00	0,00	0,00	0,00	0,00		573,85	
364,63-		71,73-	0,00	0,00	0,00	0,00		436,36-	
209,22								137,49	
423000009885	0	20.12.2010	FRIGORÍFICO DOMÉSTICO CLASSE A	EUR					
462,30		0,00	0,00	0,00	0,00	0,00		462,30	
335,71-		66,05-	0,00	0,00	0,00	0,00		401,76-	
126,59								60,54	
423000009886	0	20.12.2010	FRIGORÍFICO DOMÉSTICO CLASSE A	EUR					
462,30		0,00	0,00	0,00	0,00	0,00		462,30	
335,71-		66,05-	0,00	0,00	0,00	0,00		401,76-	
126,59								60,54	
423000009887	0	20.12.2010	FRIGORÍFICO DOMÉSTICO CLASSE A	EUR					
462,30		0,00	0,00	0,00	0,00	0,00		462,30	
335,71-		66,05-	0,00	0,00	0,00	0,00		401,76-	
126,59								60,54	
423000009897	0	20.12.2010	BALANCA ZONA DE RECEPCÃO ATÉ 120K	EUR					
967,15		0,00	0,00	0,00	0,00	0,00		967,15	
614,54-		120,89-	0,00	0,00	0,00	0,00		735,43-	
352,61								231,72	
423000009898	0	20.12.2010	ARMÁRIO ELÉCTRICO ESTERILIZADOR DE FACAS	EUR					
877,45		0,00	0,00	0,00	0,00	0,00		877,45	
637,20-		125,35-	0,00	0,00	0,00	0,00		762,55-	
240,25								114,90	
423000009901	0	20.12.2010	CARRO BANHO-MARIA AÇO INOX	EUR					
1.932,00		0,00	0,00	0,00	0,00	0,00		1.932,00	
1.227,63-		241,50-	0,00	0,00	0,00	0,00		1.469,13-	
704,37								462,87	
423000009902	0	20.12.2010	CARRO BANHO-MARIA AÇO INOX	EUR					
1.932,00		0,00	0,00	0,00	0,00	0,00		1.932,00	
1.227,63-		241,50-	0,00	0,00	0,00	0,00		1.469,13-	
704,37								462,87	
423000009959	0	20.12.2010	CARRO DE TRANSPORTE LOIÇA/TABULEIROS	EUR					
535,90		0,00	0,00	0,00	0,00	0,00		535,90	
340,53-		66,98-	0,00	0,00	0,00	0,00		407,51-	
195,37								128,39	
423000009960	0	20.12.2010	CARRO DE TRANSPORTE LOIÇA/TABULEIROS	EUR					
535,90		0,00	0,00	0,00	0,00	0,00		535,90	
340,53-		66,98-	0,00	0,00	0,00	0,00		407,51-	
195,37								128,39	
423000009961	0	20.12.2010	CARRO DE TRANSPORTE LOIÇA/TABULEIROS	EUR					
535,90		0,00	0,00	0,00	0,00	0,00		535,90	
340,53-		66,98-	0,00	0,00	0,00	0,00		407,51-	
195,37								128,39	

Empresa 3011 Divisão Itemdebalanço 11231 ContadobalançoCAP 4232000000 Classeimob. 04232000

Imobilizado	Sbn°	Dt.incorp.	Denominação do imobilizado	Moeda				
CAP	InícEx	Aquis.	Baixa	Transfer.	Incorp.post.	Subven.invest.	CAP atuais	
Dep.InícEx	Deprec.do ano	Baixa dep.	Transf.depr.	IncorpPostDepr	Reavals.ativo	Depr.acumulada	ValCon.atual	
ValContIniExer								
423000009962	0	20.12.2010	CARRO DE TRANSPORTE LOIÇA/TABULEIROS	EUR				
	535,90		0,00	0,00	0,00	0,00	535,90	
	340,53-		0,00	0,00	0,00	0,00	407,51-	
	195,37						128,39	
423000009981	0	20.12.2010	FRIGORÍFICO P/MEDICAMENTOS 840/500*530MM	EUR				
	356,42		0,00	0,00	0,00	0,00	356,42	
	258,83-		0,00	0,00	0,00	0,00	309,75-	
	97,59						46,67	
423000009987	0	09.11.2010	CAMA ELÉCTRICA C/GUARDAS MAD.	EUR				
	1.035,00		0,00	0,00	0,00	0,00	1.035,00	
	757,15-		0,00	0,00	0,00	0,00	908,70-	
	277,85						126,30	
423000009988	0	09.11.2010	COLCHÃO SOFTFORM EXCEL 200X85,5X15,2	EUR				
	283,50		0,00	0,00	0,00	0,00	283,50	
	283,50-		0,00	0,00	0,00	0,00	283,50-	
	0,00						0,00	
423000009989	0	09.11.2010	CADEIRA BANHO OCEAN VIP	EUR				
	1.196,00		0,00	0,00	0,00	0,00	1.196,00	
	882,77-		0,00	0,00	0,00	0,00	1.053,62-	
	313,23						142,38	
423000009990	0	11.11.2010	FRIGORÍFICO WIRPOOL WBE 3112W	EUR				
	516,35		0,00	0,00	0,00	0,00	516,35	
	381,11-		0,00	0,00	0,00	0,00	454,88-	
	135,24						61,47	
423000009991	0	13.12.2010	CAMA ELECTRICA ARTICULADA	EUR				
	963,70		0,00	0,00	0,00	0,00	963,70	
	699,82-		0,00	0,00	0,00	0,00	837,50-	
	263,88						126,20	
423000009992	0	13.12.2010	CAMA ELECTRICA ARTICULADA	EUR				
	963,70		0,00	0,00	0,00	0,00	963,70	
	699,82-		0,00	0,00	0,00	0,00	837,50-	
	263,88						126,20	
423000009993	0	13.12.2010	CAMA ELECTRICA ARTICULADA	EUR				
	963,70		0,00	0,00	0,00	0,00	963,70	
	699,82-		0,00	0,00	0,00	0,00	837,50-	
	263,88						126,20	
423000009994	0	13.12.2010	CAMA ELECTRICA ARTICULADA	EUR				
	963,70		0,00	0,00	0,00	0,00	963,70	
	699,82-		0,00	0,00	0,00	0,00	837,50-	
	263,88						126,20	
423000009995	0	13.12.2010	CAMA ELECTRICA ARTICULADA	EUR				
	963,70		0,00	0,00	0,00	0,00	963,70	
	699,82-		0,00	0,00	0,00	0,00	837,50-	
	263,88						126,20	
423000009996	0	13.12.2010	CAMA ELECTRICA ARTICULADA	EUR				
	963,70		0,00	0,00	0,00	0,00	963,70	
	699,82-		0,00	0,00	0,00	0,00	837,50-	
	263,88						126,20	
423000009997	0	13.12.2010	CAMA ELECTRICA ARTICULADA	EUR				
	963,70		0,00	0,00	0,00	0,00	963,70	
	699,82-		0,00	0,00	0,00	0,00	837,50-	
	263,88						126,20	

Empresa	Divisão	Itemdebalanço	ContadobalançoCAP	Classeimob.					
3011		11231	4232000000	04232000					
Imobilizado	Sbn°	Dt.incorp.	Denominação do imobilizado	Moeda					
CAP	InícEx	Aquis.	Baixa	Transfer.	Incorp.post.	Subven.invest.	CAP atuais		
Dep.InícEx	Deprec.do ano	Baixa dep.	Transf.depr.	IncorpPostDepr	Reavals.ativo	Depr.acumulada	ValCon.atual		
ValContIniExer									
423000009998	0	13.12.2010	CAMA ELECTRICA ARTICULADA	EUR					
963,70		0,00	0,00	0,00	0,00	0,00		963,70	
699,82-		137,68-	0,00	0,00	0,00	0,00		837,50-	
263,88								126,20	
423000009999	0	13.12.2010	CAMA ELECTRICA ARTICULADA	EUR					
963,70		0,00	0,00	0,00	0,00	0,00		963,70	
699,82-		137,68-	0,00	0,00	0,00	0,00		837,50-	
263,88								126,20	
423000010000	0	13.12.2010	CAMA ELECTRICA ARTICULADA	EUR					
963,70		0,00	0,00	0,00	0,00	0,00		963,70	
699,82-		137,68-	0,00	0,00	0,00	0,00		837,50-	
263,88								126,20	
423000010001	0	13.12.2010	CAMA ELECTRICA ARTICULADA	EUR					
963,70		0,00	0,00	0,00	0,00	0,00		963,70	
699,82-		137,68-	0,00	0,00	0,00	0,00		837,50-	
263,88								126,20	
423000010002	0	13.12.2010	CAMA ELECTRICA ARTICULADA	EUR					
963,70		0,00	0,00	0,00	0,00	0,00		963,70	
699,82-		137,68-	0,00	0,00	0,00	0,00		837,50-	
263,88								126,20	
423000010003	0	13.12.2010	CAMA ELECTRICA ARTICULADA	EUR					
963,70		0,00	0,00	0,00	0,00	0,00		963,70	
699,82-		137,68-	0,00	0,00	0,00	0,00		837,50-	
263,88								126,20	
423000010004	0	13.12.2010	CAMA ELECTRICA ARTICULADA	EUR					
963,70		0,00	0,00	0,00	0,00	0,00		963,70	
699,82-		137,68-	0,00	0,00	0,00	0,00		837,50-	
263,88								126,20	
423000010005	0	13.12.2010	CAMA ELECTRICA ARTICULADA	EUR					
963,70		0,00	0,00	0,00	0,00	0,00		963,70	
699,82-		137,68-	0,00	0,00	0,00	0,00		837,50-	
263,88								126,20	
423000010006	0	13.12.2010	CAMA ELECTRICA ARTICULADA	EUR					
963,70		0,00	0,00	0,00	0,00	0,00		963,70	
699,82-		137,68-	0,00	0,00	0,00	0,00		837,50-	
263,88								126,20	
423000010007	0	13.12.2010	CAMA ELECTRICA ARTICULADA	EUR					
963,70		0,00	0,00	0,00	0,00	0,00		963,70	
699,82-		137,68-	0,00	0,00	0,00	0,00		837,50-	
263,88								126,20	
423000010008	0	13.12.2010	CAMA ELECTRICA ARTICULADA	EUR					
963,70		0,00	0,00	0,00	0,00	0,00		963,70	
699,82-		137,68-	0,00	0,00	0,00	0,00		837,50-	
263,88								126,20	
423000010009	0	13.12.2010	CAMA ELECTRICA ARTICULADA	EUR					
963,70		0,00	0,00	0,00	0,00	0,00		963,70	
699,82-		137,68-	0,00	0,00	0,00	0,00		837,50-	
263,88								126,20	
423000010010	0	13.12.2010	CAMA ELECTRICA ARTICULADA	EUR					
963,70		0,00	0,00	0,00	0,00	0,00		963,70	
699,82-		137,68-	0,00	0,00	0,00	0,00		837,50-	
263,88								126,20	



Empresa 3011 Divisão Itemdebalanço 11231 ContadobalançoCAP 4232000000 Classeimob. 04232000

Imobilizado	Sbn°	Dt.incorp.	Denominação do imobilizado	Moeda	Subven.invest.	CAP atuais
CAP InícEx	Dt.incorp.	Aquis.	Baixa	Transfer.	Incorp.post.	Depr.acumulada
Dep.InícEx	Deprec.do ano	Baixa dep.	Transf.depr.	IncorpPostDepr	Reavals.ativo	ValCon.atual
ValContIníExer						
423000010041	0	13.12.2010	CADEIRA DE RODAS P/ BI-AMPUTADOS /125K	EUR		
686,40		0,00	0,00	0,00	0,00	686,40
498,46-		98,06-	0,00	0,00	0,00	596,52-
187,94						89,88
423000010042	0	13.12.2010	CADEIRA DE RODAS P/ BI-AMPUTADOS /160K	EUR		
790,40		0,00	0,00	0,00	0,00	790,40
573,98-		112,91-	0,00	0,00	0,00	686,89-
216,42						103,51
423000010043	0	13.12.2010	CADEIRA DE RODAS XL	EUR		
509,60		0,00	0,00	0,00	0,00	509,60
370,07-		72,80-	0,00	0,00	0,00	442,87-
139,53						66,73
423000010044	0	13.12.2010	CADEIRA DE RODAS XL	EUR		
509,60		0,00	0,00	0,00	0,00	509,60
370,07-		72,80-	0,00	0,00	0,00	442,87-
139,53						66,73
423000010045	0	13.12.2010	CADEIRA DE RODAS XL	EUR		
509,60		0,00	0,00	0,00	0,00	509,60
370,07-		72,80-	0,00	0,00	0,00	442,87-
139,53						66,73
423000010082	0	13.12.2010	CADEIRA DE BANHO C4R	EUR		
516,08		0,00	0,00	0,00	0,00	516,08
374,77-		73,73-	0,00	0,00	0,00	448,50-
141,31						67,58
423000010083	0	13.12.2010	CADEIRA DE BANHO C4R	EUR		
516,08		0,00	0,00	0,00	0,00	516,08
374,77-		73,73-	0,00	0,00	0,00	448,50-
141,31						67,58
423000010084	0	13.12.2010	CADEIRA DE BANHO C4R	EUR		
516,08		0,00	0,00	0,00	0,00	516,08
374,77-		73,73-	0,00	0,00	0,00	448,50-
141,31						67,58
423000010085	0	13.12.2010	CADEIRA DE BANHO C4R	EUR		
516,08		0,00	0,00	0,00	0,00	516,08
374,77-		73,73-	0,00	0,00	0,00	448,50-
141,31						67,58
423000010086	0	13.12.2010	CADEIRA DE BANHO C4R	EUR		
516,08		0,00	0,00	0,00	0,00	516,08
374,77-		73,73-	0,00	0,00	0,00	448,50-
141,31						67,58
423000010087	0	13.12.2010	CADEIRA DE BANHO C4R	EUR		
516,08		0,00	0,00	0,00	0,00	516,08
374,77-		73,73-	0,00	0,00	0,00	448,50-
141,31						67,58
423000010088	0	13.12.2010	CADEIRA DE BANHO C4R	EUR		
516,08		0,00	0,00	0,00	0,00	516,08
374,77-		73,73-	0,00	0,00	0,00	448,50-
141,31						67,58
423000010089	0	13.12.2010	CADEIRA DE BANHO C4R	EUR		
516,08		0,00	0,00	0,00	0,00	516,08
374,77-		73,73-	0,00	0,00	0,00	448,50-
141,31						67,58

Empresa 3011 Divisão Itemdebalanço 11231 ContadobalançoCAP 4232000000 Classeimob. 04232000

Imobilizado	Sbn°	Dt.incorp.	Denominação do imobilizado	Moeda	Subven.invest.	CAP atuais
CAP InícEx	Dt.incorp.	Aquis.	Baixa	Transfer.	Incorp.post.	Depr.acumulada
Dep.InícEx	Deprec.do ano	Baixa dep.	Transf.depr.	IncorpPostDepr	Reavals.ativo	ValCon.atual
ValContIníExer						
423000010090	0	13.12.2010	CADEIRA DE BANHO C4R	EUR		
516,07		0,00	0,00	0,00	0,00	516,07
374,76-		73,73-	0,00	0,00	0,00	448,49-
141,31						67,58
423000010091	0	14.12.2010	CADEIRA DE BANHO C4R	EUR		
516,08		0,00	0,00	0,00	0,00	516,08
374,77-		73,73-	0,00	0,00	0,00	448,50-
141,31						67,58
423000010092	0	14.12.2010	CADEIRA DE BANHO C4R	EUR		
516,08		0,00	0,00	0,00	0,00	516,08
374,77-		73,73-	0,00	0,00	0,00	448,50-
141,31						67,58
423000010093	0	14.12.2010	CADEIRA DE BANHO C4R	EUR		
516,08		0,00	0,00	0,00	0,00	516,08
374,77-		73,73-	0,00	0,00	0,00	448,50-
141,31						67,58
423000010095	0	14.12.2010	ARMÁRIO PARA MEDICACÃO	EUR		
2.455,25		0,00	0,00	0,00	0,00	2.455,25
1.560,11-		306,91-	0,00	0,00	0,00	1.867,02-
895,14						588,23
423000010096	0	13.12.2010	ELEVADOR ELECTRICO BIRDIE	EUR		
619,79		0,00	0,00	0,00	0,00	619,79
393,82-		77,48-	0,00	0,00	0,00	471,30-
225,97						148,49
423000010119	0	21.12.2010	LA FICHEIRO AROUIVO 4G+SUP.E BOLSAS CZ	EUR		
317,57		0,00	0,00	0,00	0,00	317,57
201,79-		39,70-	0,00	0,00	0,00	241,49-
115,78						76,08
423000010127	0	21.12.2010	SECRETÁRIA COR WENGUÉ+MÓDULO	EUR		
325,12		0,00	0,00	0,00	0,00	325,12
206,59-		40,64-	0,00	0,00	0,00	247,23-
118,53						77,89
423000010132	0	21.12.2010	LA CADEIRA ERGONÓMICA PELE C/RODÍZIOS	EUR		
446,49		0,00	0,00	0,00	0,00	446,49
283,70-		55,81-	0,00	0,00	0,00	339,51-
162,79						106,98
423000010133	0	21.12.2010	LA CADEIRA TECIDO C/RODÍZIOS	EUR		
291,31		0,00	0,00	0,00	0,00	291,31
185,10-		36,41-	0,00	0,00	0,00	221,51-
106,21						69,80
423000010134	0	21.12.2010	LA CADEIRA TECIDO C/RODÍZIOS	EUR		
291,31		0,00	0,00	0,00	0,00	291,31
185,10-		36,41-	0,00	0,00	0,00	221,51-
106,21						69,80
423000010135	0	21.12.2010	LA CADEIRA TECIDO C/RODÍZIOS	EUR		
291,31		0,00	0,00	0,00	0,00	291,31
185,10-		36,41-	0,00	0,00	0,00	221,51-
106,21						69,80
423000010168	0	21.12.2010	LA COFRE MECÂNICO CHAPA ACO	EUR		
1.111,69		0,00	0,00	0,00	0,00	1.111,69
706,38-		138,96-	0,00	0,00	0,00	845,34-
405,31						266,35

Empresa 3011 Divisão Itemdebalanço 11231 ContadobalançoCAP 4232000000 Classeimob. 04232000

Imobilizado	Sbn°	Dt.incorp.	Denominação do imobilizado	Moeda	Subven.invest.	CAP atuais
CAP InícEx	Dt.incorp.	Aquis.	Baixa	Transfer.	Incorp.post.	Depr.acumulada
Dep.InícEx	Deprec.do ano	Baixa dep.	Transf.depr.	IncorpPostDepr	Reavals.ativo	ValCon.atual
ValConIníExer						
423000010170	0	21.12.2010	LB CAMA ARTICULADA P/ACAMADOS	EUR		
2.571,25		0,00	0,00	0,00	0,00	2.571,25
1.633,82-	321,40-	0,00	0,00	0,00	0,00	1.955,22-
937,43						616,03
423000010171	0	21.12.2010	LB CAMA ARTICULADA P/ACAMADOS	EUR		
2.571,25		0,00	0,00	0,00	0,00	2.571,25
1.633,82-	321,40-	0,00	0,00	0,00	0,00	1.955,22-
937,43						616,03
423000010172	0	21.12.2010	LB CAMA ARTICULADA P/ACAMADOS	EUR		
2.571,25		0,00	0,00	0,00	0,00	2.571,25
1.633,82-	321,40-	0,00	0,00	0,00	0,00	1.955,22-
937,43						616,03
423000010173	0	21.12.2010	LB CAMA ARTICULADA P/ACAMADOS	EUR		
2.571,25		0,00	0,00	0,00	0,00	2.571,25
1.633,82-	321,40-	0,00	0,00	0,00	0,00	1.955,22-
937,43						616,03
423000010174	0	21.12.2010	LB CAMA ARTICULADA P/ACAMADOS	EUR		
2.571,25		0,00	0,00	0,00	0,00	2.571,25
1.633,82-	321,40-	0,00	0,00	0,00	0,00	1.955,22-
937,43						616,03
423000010175	0	21.12.2010	LB CAMA ARTICULADA P/ACAMADOS	EUR		
2.571,25		0,00	0,00	0,00	0,00	2.571,25
1.633,82-	321,40-	0,00	0,00	0,00	0,00	1.955,22-
937,43						616,03
423000010176	0	21.12.2010	LB CAMA ARTICULADA P/ACAMADOS	EUR		
2.571,25		0,00	0,00	0,00	0,00	2.571,25
1.633,82-	321,40-	0,00	0,00	0,00	0,00	1.955,22-
937,43						616,03
423000010177	0	21.12.2010	LB CAMA ARTICULADA P/ACAMADOS	EUR		
2.571,25		0,00	0,00	0,00	0,00	2.571,25
1.633,82-	321,40-	0,00	0,00	0,00	0,00	1.955,22-
937,43						616,03
423000010178	0	21.12.2010	LB CAMA ARTICULADA P/ACAMADOS	EUR		
2.571,25		0,00	0,00	0,00	0,00	2.571,25
1.633,82-	321,40-	0,00	0,00	0,00	0,00	1.955,22-
937,43						616,03
423000010179	0	21.12.2010	LB CAMA ARTICULADA P/ACAMADOS	EUR		
2.571,25		0,00	0,00	0,00	0,00	2.571,25
1.633,82-	321,40-	0,00	0,00	0,00	0,00	1.955,22-
937,43						616,03
423000010180	0	21.12.2010	LB CAMA ARTICULADA P/ACAMADOS	EUR		
2.571,25		0,00	0,00	0,00	0,00	2.571,25
1.633,82-	321,40-	0,00	0,00	0,00	0,00	1.955,22-
937,43						616,03
423000010181	0	21.12.2010	LB CAMA ARTICULADA P/ACAMADOS	EUR		
2.571,25		0,00	0,00	0,00	0,00	2.571,25
1.633,82-	321,40-	0,00	0,00	0,00	0,00	1.955,22-
937,43						616,03
423000010182	0	21.12.2010	LB CAMA ARTICULADA P/ACAMADOS	EUR		
2.571,25		0,00	0,00	0,00	0,00	2.571,25
1.633,82-	321,40-	0,00	0,00	0,00	0,00	1.955,22-
937,43						616,03

Empresa 3011 Divisão Itemdebalanço 11231 ContadobalançoCAP 4232000000 Classeimob. 04232000

Imobilizado	Sbn°	Dt.incorp.	Denominação do imobilizado	Moeda	Subven.invest.	CAP atuais
CAP InícEx	Dt.incorp.	Aquis.	Baixa	Transfer.	Incorp.post.	Depr.acumulada
Dep.InícEx	Deprec.do ano	Baixa dep.	Transfer.	IncorpPost	Reavals.ativo	ValCon.atual
ValContIníExer			Transf.depr.	Depr		
423000010183	0	21.12.2010	LB CAMA ARTICULADA P/ACAMADOS	EUR		
2.571,25		0,00	0,00	0,00	0,00	2.571,25
1.633,82-		321,40-	0,00	0,00	0,00	1.955,22-
937,43						616,03
423000010184	0	21.12.2010	LB CAMA ARTICULADA P/RESIDENTES	EUR		
556,60		0,00	0,00	0,00	0,00	556,60
353,67-		69,58-	0,00	0,00	0,00	423,25-
202,93						133,35
423000010185	0	21.12.2010	LB CAMA ARTICULADA P/RESIDENTES	EUR		
556,60		0,00	0,00	0,00	0,00	556,60
353,67-		69,58-	0,00	0,00	0,00	423,25-
202,93						133,35
423000010186	0	21.12.2010	LB CAMA ARTICULADA P/RESIDENTES	EUR		
556,60		0,00	0,00	0,00	0,00	556,60
353,67-		69,58-	0,00	0,00	0,00	423,25-
202,93						133,35
423000010187	0	21.12.2010	LB CAMA ARTICULADA P/RESIDENTES	EUR		
556,60		0,00	0,00	0,00	0,00	556,60
353,67-		69,58-	0,00	0,00	0,00	423,25-
202,93						133,35
423000010188	0	21.12.2010	LB CAMA ARTICULADA P/RESIDENTES	EUR		
556,60		0,00	0,00	0,00	0,00	556,60
353,67-		69,58-	0,00	0,00	0,00	423,25-
202,93						133,35
423000010189	0	21.12.2010	LB CAMA ARTICULADA P/RESIDENTES	EUR		
556,60		0,00	0,00	0,00	0,00	556,60
353,67-		69,58-	0,00	0,00	0,00	423,25-
202,93						133,35
423000010190	0	21.12.2010	LB CAMA ARTICULADA P/RESIDENTES	EUR		
556,60		0,00	0,00	0,00	0,00	556,60
353,67-		69,58-	0,00	0,00	0,00	423,25-
202,93						133,35
423000010191	0	21.12.2010	LB CAMA ARTICULADA P/RESIDENTES	EUR		
556,60		0,00	0,00	0,00	0,00	556,60
353,67-		69,58-	0,00	0,00	0,00	423,25-
202,93						133,35
423000010192	0	21.12.2010	LB CAMA ARTICULADA P/RESIDENTES	EUR		
556,60		0,00	0,00	0,00	0,00	556,60
353,67-		69,58-	0,00	0,00	0,00	423,25-
202,93						133,35
423000010193	0	21.12.2010	LB CAMA ARTICULADA P/RESIDENTES	EUR		
556,60		0,00	0,00	0,00	0,00	556,60
353,67-		69,58-	0,00	0,00	0,00	423,25-
202,93						133,35
423000010194	0	21.12.2010	LB CAMA ARTICULADA P/RESIDENTES	EUR		
556,60		0,00	0,00	0,00	0,00	556,60
353,67-		69,58-	0,00	0,00	0,00	423,25-
202,93						133,35
423000010195	0	21.12.2010	LB CAMA ARTICULADA P/RESIDENTES	EUR		
556,60		0,00	0,00	0,00	0,00	556,60
353,67-		69,58-	0,00	0,00	0,00	423,25-
202,93						133,35

Empresa 3011 Divisão Itemdebalanço 11231 ContadobalançoCAP 4232000000 Classeimob. 04232000

Imobilizado CAP Dep.ValCont	Sbn° InícEx InícEx	Dt.incorp. Deprec.do ano	Denominação do imobilizado Aquis. Baixa dep.	Moeda	Transfer. Incorp.post. Transf.depr. IncorpPostDepr	Subven.invest. Reavals.ativo	CAP atuais Depr.acumulada ValCon.atual
423000010196	0	21.12.2010	LB CAMA ARTICULADA P/RESIDENTES	EUR			
	556,60				0,00	0,00	556,60
	353,67-				0,00	0,00	423,25-
	202,93						133,35
423000010197	0	21.12.2010	LB CAMA ARTICULADA P/RESIDENTES	EUR			
	556,60				0,00	0,00	556,60
	353,67-				0,00	0,00	423,25-
	202,93						133,35
423000010198	0	21.12.2010	LB CAMA ARTICULADA P/RESIDENTES	EUR			
	556,60				0,00	0,00	556,60
	353,67-				0,00	0,00	423,25-
	202,93						133,35
423000010199	0	21.12.2010	LB CAMA ARTICULADA P/RESIDENTES	EUR			
	556,60				0,00	0,00	556,60
	353,67-				0,00	0,00	423,25-
	202,93						133,35
423000010298	0	21.12.2010	LB MESINHA DE CABECEIRA GERIÁTRICA	EUR			
	677,60				0,00	0,00	677,60
	430,56-				0,00	0,00	515,26-
	247,04						162,34
423000010299	0	21.12.2010	LB MESINHA DE CABECEIRA GERIÁTRICA	EUR			
	677,60				0,00	0,00	677,60
	430,56-				0,00	0,00	515,26-
	247,04						162,34
423000010300	0	21.12.2010	LB MESINHA DE CABECEIRA GERIÁTRICA	EUR			
	677,60				0,00	0,00	677,60
	430,56-				0,00	0,00	515,26-
	247,04						162,34
423000010301	0	21.12.2010	LB MESINHA DE CABECEIRA GERIÁTRICA	EUR			
	677,60				0,00	0,00	677,60
	430,56-				0,00	0,00	515,26-
	247,04						162,34
423000010302	0	21.12.2010	LB MESINHA DE CABECEIRA GERIÁTRICA	EUR			
	677,60				0,00	0,00	677,60
	430,56-				0,00	0,00	515,26-
	247,04						162,34
423000010303	0	21.12.2010	LB MESINHA DE CABECEIRA GERIÁTRICA	EUR			
	677,60				0,00	0,00	677,60
	430,56-				0,00	0,00	515,26-
	247,04						162,34
423000010304	0	21.12.2010	LB MESINHA DE CABECEIRA GERIÁTRICA	EUR			
	677,60				0,00	0,00	677,60
	430,56-				0,00	0,00	515,26-
	247,04						162,34
423000010305	0	21.12.2010	LB MESINHA DE CABECEIRA GERIÁTRICA	EUR			
	677,60				0,00	0,00	677,60
	430,56-				0,00	0,00	515,26-
	247,04						162,34
423000010306	0	21.12.2010	LB MESINHA DE CABECEIRA GERIÁTRICA	EUR			
	677,60				0,00	0,00	677,60
	430,56-				0,00	0,00	515,26-
	247,04						162,34





Empresa	Divisão	Itemdebalanço	ContadobalançoCAP	Classeimob.					
3011		11231	4232000000	04232000					
Imobilizado	Sbn°	Dt.incorp.	Denominação do imobilizado	Moeda					
CAP	InícEx	Aquis.	Baixa	Transfer.	Incorp.post.	Subven.invest.	CAP atuais		
Dep.InícEx	Deprec.do ano	Baixa dep.	Transf.depr.	IncorpPostDepr	Reavals.ativo	Depr.acumulada	ValCon.atual		
ValContIníExer									
423000010426	0	21.12.2010	LC ARMÁRIOS VESTIÁRIOS FELÔNICOS C/2PTAS	EUR					
330,66		0,00	0,00	0,00	0,00	0,00		330,66	
210,10-		41,33-	0,00	0,00	0,00	0,00		251,43-	
120,56								79,23	
423000010427	0	21.12.2010	LC ARMÁRIOS VESTIÁRIOS FELÔNICOS C/2PTAS	EUR					
330,66		0,00	0,00	0,00	0,00	0,00		330,66	
210,10-		41,33-	0,00	0,00	0,00	0,00		251,43-	
120,56								79,23	
423000010428	0	21.12.2010	LC ARMÁRIOS VESTIÁRIOS FELÔNICOS C/2PTAS	EUR					
330,66		0,00	0,00	0,00	0,00	0,00		330,66	
210,10-		41,33-	0,00	0,00	0,00	0,00		251,43-	
120,56								79,23	
423000010429	0	21.12.2010	LC ARMÁRIOS VESTIÁRIOS FELÔNICOS C/2PTAS	EUR					
330,66		0,00	0,00	0,00	0,00	0,00		330,66	
210,10-		41,33-	0,00	0,00	0,00	0,00		251,43-	
120,56								79,23	
423000010430	0	21.12.2010	LC ARMÁRIOS VESTIÁRIOS FELÔNICOS C/2PTAS	EUR					
330,66		0,00	0,00	0,00	0,00	0,00		330,66	
210,10-		41,33-	0,00	0,00	0,00	0,00		251,43-	
120,56								79,23	
423000010431	0	21.12.2010	LC ARMÁRIOS VESTIÁRIOS FELÔNICOS C/2PTAS	EUR					
330,66		0,00	0,00	0,00	0,00	0,00		330,66	
210,10-		41,33-	0,00	0,00	0,00	0,00		251,43-	
120,56								79,23	
423000010432	0	21.12.2010	LC ARMÁRIOS VESTIÁRIOS FELÔNICOS C/2PTAS	EUR					
330,66		0,00	0,00	0,00	0,00	0,00		330,66	
210,10-		41,33-	0,00	0,00	0,00	0,00		251,43-	
120,56								79,23	
423000010433	0	21.12.2010	LC ARMÁRIOS VESTIÁRIOS FELÔNICOS C/2PTAS	EUR					
330,66		0,00	0,00	0,00	0,00	0,00		330,66	
210,10-		41,33-	0,00	0,00	0,00	0,00		251,43-	
120,56								79,23	
423000010434	0	21.12.2010	LC ARMÁRIOS VESTIÁRIOS FELÔNICOS C/2PTAS	EUR					
330,66		0,00	0,00	0,00	0,00	0,00		330,66	
210,10-		41,33-	0,00	0,00	0,00	0,00		251,43-	
120,56								79,23	
423000010531	0	21.12.2010	LC SOFÁ ERGONÓMICO IND.MAD.CEREJEIRA	EUR					
285,49		0,00	0,00	0,00	0,00	0,00		285,49	
181,41-		35,68-	0,00	0,00	0,00	0,00		217,09-	
104,08								68,40	
423000010532	0	21.12.2010	LC SOFÁ ERGONÓMICO IND.MAD.CEREJEIRA	EUR					
285,49		0,00	0,00	0,00	0,00	0,00		285,49	
181,41-		35,68-	0,00	0,00	0,00	0,00		217,09-	
104,08								68,40	
423000010533	0	21.12.2010	LC SOFÁ ERGONÓMICO IND.MAD.CEREJEIRA	EUR					
285,49		0,00	0,00	0,00	0,00	0,00		285,49	
181,41-		35,68-	0,00	0,00	0,00	0,00		217,09-	
104,08								68,40	
423000010534	0	21.12.2010	LC SOFÁ ERGONÓMICO IND.MAD.CEREJEIRA	EUR					
285,49		0,00	0,00	0,00	0,00	0,00		285,49	
181,41-		35,68-	0,00	0,00	0,00	0,00		217,09-	
104,08								68,40	





Empresa	Divisão	Itemdebalanço	ContadobalançoCAP	Classeimob.					
3011		11231	4232000000	04232000					
Imobilizado	Sbn°	Dt.incorp.	Denominação do imobilizado	Moeda					
CAP	InícEx	Aquis.	Baixa	Transfer.	Incorp.post.	Subven.invest.	CAP atuais		
Dep.InícEx	Deprec.do ano	Baixa dep.	Transf.depr.	IncorpPostDepr	Reavals.ativo	Depr.acumulada	ValCon.atual		
ValContIníExer									
423000010548	0	21.12.2010	LC SOFÁ ERGONÓMICO 2L MAD.CEREJEIRA	EUR					
502,95		0,00	0,00	0,00	0,00	0,00		502,95	
319,59-		62,87-	0,00	0,00	0,00	0,00		382,46-	
183,36								120,49	
423000010549	0	21.12.2010	LC SOFÁ ERGONÓMICO 2L MAD.CEREJEIRA	EUR					
502,95		0,00	0,00	0,00	0,00	0,00		502,95	
319,59-		62,87-	0,00	0,00	0,00	0,00		382,46-	
183,36								120,49	
423000010550	0	21.12.2010	LC SOFÁ ERGONÓMICO 2L MAD.CEREJEIRA	EUR					
502,95		0,00	0,00	0,00	0,00	0,00		502,95	
319,59-		62,87-	0,00	0,00	0,00	0,00		382,46-	
183,36								120,49	
423000010551	0	21.12.2010	LC SOFÁ ERGONÓMICO 2L MAD.CEREJEIRA	EUR					
502,95		0,00	0,00	0,00	0,00	0,00		502,95	
319,59-		62,87-	0,00	0,00	0,00	0,00		382,46-	
183,36								120,49	
423000010552	0	21.12.2010	LC SOFÁ ERGONÓMICO 2L MAD.CEREJEIRA	EUR					
502,95		0,00	0,00	0,00	0,00	0,00		502,95	
319,59-		62,87-	0,00	0,00	0,00	0,00		382,46-	
183,36								120,49	
423000010553	0	21.12.2010	LC SOFÁ ERGONÓMICO 3L MAD.CEREJEIRA	EUR					
653,03		0,00	0,00	0,00	0,00	0,00		653,03	
414,95-		81,63-	0,00	0,00	0,00	0,00		496,58-	
238,08								156,45	
423000010554	0	21.12.2010	LD ARMÁRIO DE MEDICAMENTOS 1700*700*350	EUR					
315,78		0,00	0,00	0,00	0,00	0,00		315,78	
200,64-		39,48-	0,00	0,00	0,00	0,00		240,12-	
115,14								75,66	
423000010555	0	21.12.2010	LD BIOMBO TRIPLO RODADO 1240*900	EUR					
310,31		0,00	0,00	0,00	0,00	0,00		310,31	
197,18-		38,79-	0,00	0,00	0,00	0,00		235,97-	
113,13								74,34	
423000010556	0	21.12.2010	LD BIOMBO TRIPLO RODADO 1240*900	EUR					
310,31		0,00	0,00	0,00	0,00	0,00		310,31	
197,18-		38,79-	0,00	0,00	0,00	0,00		235,97-	
113,13								74,34	
423000010560	0	21.12.2010	LD CARRO PENSOS AÇO INOX 700*450*1070	EUR					
861,57		0,00	0,00	0,00	0,00	0,00		861,57	
547,46-		107,69-	0,00	0,00	0,00	0,00		655,15-	
314,11								206,42	
423000010580	0	21.12.2010	LD MARQUESA DE OBSERVAÇÕES 1850*570*580	EUR					
273,83		0,00	0,00	0,00	0,00	0,00		273,83	
174,00-		34,23-	0,00	0,00	0,00	0,00		208,23-	
99,83								65,60	
423000010584	0	21.12.2010	LH TV LCD 32" - 82CM	EUR					
712,69		0,00	0,00	0,00	0,00	0,00		712,69	
517,54-		101,82-	0,00	0,00	0,00	0,00		619,36-	
195,15								93,33	
423000010585	0	21.12.2010	LH TV LCD 32" - 82CM	EUR					
712,69		0,00	0,00	0,00	0,00	0,00		712,69	
517,54-		101,82-	0,00	0,00	0,00	0,00		619,36-	
195,15								93,33	

Empresa	Divisão	Itemdebalanço	ContadobalançoCAP	Classeimob.					
3011		11231	4232000000	04232000					
Imobilizado	Sbn°	Dt.incorp.	Denominação do imobilizado	Moeda					
CAP	InícEx	Aquis.	Baixa	Transfer.	Incorp.post.	Subven.invest.	CAP atuais		
Dep.InícEx	Deprec.do ano	Baixa dep.	Transf.depr.	IncorpPostDepr	Reavals.ativo	Depr.acumulada	ValCon.atual		
ValContIniExer									
423000010586	0	21.12.2010	LH TV LCD 26" - 66CM	EUR					
603,79		0,00	0,00	0,00	0,00	0,00		603,79	
438,47-		86,25-	0,00	0,00	0,00	0,00		524,72-	
165,32								79,07	
423000010587	0	21.12.2010	LH TV LCD 26" - 66CM	EUR					
603,79		0,00	0,00	0,00	0,00	0,00		603,79	
438,47-		86,25-	0,00	0,00	0,00	0,00		524,72-	
165,32								79,07	
423000010591	0	21.12.2010	LI CJ100 LENÇÓIS 50%ALGODÃO/50%POLIESTER	EUR					
862,50		0,00	0,00	0,00	0,00	0,00		862,50	
862,50-		0,00	0,00	0,00	0,00	0,00		862,50-	
0,00								0,00	
423000010593	0	21.12.2010	LI CJ 75 TOALHÕES DE BANHO 100% ALGODÃO	EUR					
577,88		0,00	0,00	0,00	0,00	0,00		577,88	
577,88-		0,00	0,00	0,00	0,00	0,00		577,88-	
0,00								0,00	
423000010596	0	21.12.2010	LI CJ60 TOALHA MESA ALG.QUAD.1500*1500	EUR					
607,20		0,00	0,00	0,00	0,00	0,00		607,20	
607,20-		0,00	0,00	0,00	0,00	0,00		607,20-	
0,00								0,00	
423000010597	0	21.12.2010	LI CJ 60 TOALHA MESA ALG.OUAD.800*800	EUR					
420,90		0,00	0,00	0,00	0,00	0,00		420,90	
420,90-		0,00	0,00	0,00	0,00	0,00		420,90-	
0,00								0,00	
423000010599	0	21.12.2010	LI CJ 62 COBERTOR 100% ACRÍLICO	EUR					
837,20		0,00	0,00	0,00	0,00	0,00		837,20	
837,20-		0,00	0,00	0,00	0,00	0,00		837,20-	
0,00								0,00	
423000010600	0	21.12.2010	LI CJ 62 COLCHA BRANCA LISA 100% ALG.	EUR					
621,92		0,00	0,00	0,00	0,00	0,00		621,92	
621,92-		0,00	0,00	0,00	0,00	0,00		621,92-	
0,00								0,00	
423000010601	0	21.12.2010	LI CJ 45 EDREDON DECORATIVO INDIVIDUAL	EUR					
1.449,00		0,00	0,00	0,00	0,00	0,00		1.449,00	
1.449,00-		0,00	0,00	0,00	0,00	0,00		1.449,00-	
0,00								0,00	
423000010602	0	21.12.2010	LI CJ 60 ALMOFADAS DECORATIVAS	EUR					
828,00		0,00	0,00	0,00	0,00	0,00		828,00	
526,13-		103,50-	0,00	0,00	0,00	0,00		629,63-	
301,87								198,37	
423000010629	0	23.12.2010	LF QUEIJEIRA/AÇUC.C/COLHER INOX(CJ12)	EUR					
282,21		0,00	0,00	0,00	0,00	0,00		282,21	
179,32-		35,28-	0,00	0,00	0,00	0,00		214,60-	
102,89								67,61	
423000010639	0	23.12.2010	LF CJ UTENSÍLIOS COZINHA PREP/CONFECÇÃO	EUR					
290,72		0,00	0,00	0,00	0,00	0,00		290,72	
211,11-		41,54-	0,00	0,00	0,00	0,00		252,65-	
79,61								38,07	
423000010679	0	24.11.2010	FERRO A VAPOR	EUR					
657,69		0,00	0,00	0,00	0,00	0,00		657,69	
485,44-		93,95-	0,00	0,00	0,00	0,00		579,39-	
172,25								78,30	

Empresa	Divisão	Itemdebalanço	ContadobalançoCAP	Classeimob.				
3011		11231	4232000000	04232000				
Imobilizado	Sbn°	Dt.incorp.	Denominação do imobilizado	Moeda				
CAP	InícEx	Aquis.	Baixa	Transfer.	Incorp.post.	Subven.invest.	CAP atuais	
Dep.InícEx	Deprec.do ano	Baixa dep.	Transfer.	IncorpPost	Reavals.ativo	Deprec.acumulada	ValCon.atual	
ValContIniExer			Transf.depr.	Depr				
423000010680	0	24.11.2010	AO.CARRO P/TRANSP.ROUPA	EUR				
440,32		0,00	0,00	0,00	0,00	0,00	440,32	
284,37-		55,04-	0,00	0,00	0,00	0,00	339,41-	
155,95							100,91	
423000010694	0	31.12.2001	ESCULTURA SAG.CORAÇÃO JESUS	EUR				
757,20		0,00	0,00	0,00	0,00	0,00	757,20	
124,70-		0,00	0,00	0,00	0,00	0,00	124,70-	
632,50							632,50	
423000010695	0	31.12.2001	ESCULTURA CRISTO FLAGELADO	EUR				
1.236,60		0,00	0,00	0,00	0,00	0,00	1.236,60	
374,10-		0,00	0,00	0,00	0,00	0,00	374,10-	
862,50							862,50	
423000010696	0	31.12.2001	ESCULTURA N.S. IMAC.CORAÇÃO DE MARIA	EUR				
814,70		0,00	0,00	0,00	0,00	0,00	814,70	
124,70-		0,00	0,00	0,00	0,00	0,00	124,70-	
690,00							690,00	
423000010697	0	31.12.2001	CRUCIFIXO	EUR				
506,07		0,00	0,00	0,00	0,00	0,00	506,07	
74,82-		0,00	0,00	0,00	0,00	0,00	74,82-	
431,25							431,25	
423000010720	0	13.12.2010	CADEIRÕES C/RODAS	EUR				
368,52		0,00	0,00	0,00	0,00	0,00	368,52	
267,62-		52,64-	0,00	0,00	0,00	0,00	320,26-	
100,90							48,26	
423000010721	0	13.12.2010	CADEIRÕES C/RODAS	EUR				
368,52		0,00	0,00	0,00	0,00	0,00	368,52	
267,62-		52,64-	0,00	0,00	0,00	0,00	320,26-	
100,90							48,26	
423000010722	0	13.12.2010	CADEIRÕES C/RODAS	EUR				
368,52		0,00	0,00	0,00	0,00	0,00	368,52	
267,62-		52,64-	0,00	0,00	0,00	0,00	320,26-	
100,90							48,26	
423000010723	0	13.12.2010	CADEIRÕES C/RODAS	EUR				
368,52		0,00	0,00	0,00	0,00	0,00	368,52	
267,62-		52,64-	0,00	0,00	0,00	0,00	320,26-	
100,90							48,26	
423000010724	0	13.12.2010	CADEIRÕES C/RODAS	EUR				
368,52		0,00	0,00	0,00	0,00	0,00	368,52	
267,62-		52,64-	0,00	0,00	0,00	0,00	320,26-	
100,90							48,26	
423000010725	0	13.12.2010	CADEIRÕES C/RODAS	EUR				
368,52		0,00	0,00	0,00	0,00	0,00	368,52	
267,62-		52,64-	0,00	0,00	0,00	0,00	320,26-	
100,90							48,26	
423000010726	0	13.12.2010	CADEIRÕES C/RODAS	EUR				
368,52		0,00	0,00	0,00	0,00	0,00	368,52	
267,62-		52,64-	0,00	0,00	0,00	0,00	320,26-	
100,90							48,26	
423000010732	0	22.12.2010	MÃO.L.ROUPA DOMUS DFI-10 MAX ALTA	EUR				
4.274,46		0,00	0,00	0,00	0,00	0,00	4.274,46	
3.104,08-		610,63-	0,00	0,00	0,00	0,00	3.714,71-	
1.170,38							559,75	

Empresa 3011 Divisão Itemdebalanço 11231 ContadobalançoCAP 4232000000 Classeimob. 04232000

Imobilizado	Sbn°	Dt.incorp.	Denominação do imobilizado	Moeda	Subven.invest.	CAP atuais
CAP InícEx	Dt.incorp.	Aquis.	Baixa	Transfer.	Incorp.post.	Depr.acumulada
Dep.InícEx	Deprec.do ano	Baixa dep.	Transfer.	IncorpPost	Reavals.ativo	ValCon.atual
ValContIníExer				Transf.depr.		
423000010733	0	31.12.2001	ESCULTURA SAG.CORAÇÃO JESUS	EUR		
0,00		0,00	0,00	0,00	0,00	0,00
0,00		0,00	0,00	0,00	0,00	0,00
0,00						0,00
423000010734	0	31.12.2001	ESCULTURA CRISTO FLAGELADO	EUR		
0,00		0,00	0,00	0,00	0,00	0,00
0,00		0,00	0,00	0,00	0,00	0,00
0,00						0,00
423000010735	0	31.12.2001	ESCULTURA N.S. IMAC.CORAÇÃO DE MARIA	EUR		
0,00		0,00	0,00	0,00	0,00	0,00
0,00		0,00	0,00	0,00	0,00	0,00
0,00						0,00
423000010736	0	31.12.2001	CRUCIFIXO	EUR		
0,00		0,00	0,00	0,00	0,00	0,00
0,00		0,00	0,00	0,00	0,00	0,00
0,00						0,00
423000010755	0	27.12.2010	DIV. UTENSILIOS COZINHA	EUR		
2.927,33		0,00	0,00	0,00	0,00	2.927,33
2.125,80-		418,19-	0,00	0,00	0,00	2.543,99-
801,53						383,34
423000010756	0	27.12.2010	CORTINADO C/ ILHOIS	EUR		
362,25		0,00	0,00	0,00	0,00	362,25
362,25-		0,00	0,00	0,00	0,00	362,25-
0,00						0,00
423000010757	0	27.12.2010	CORTINADO C/ ILHOIS	EUR		
362,25		0,00	0,00	0,00	0,00	362,25
362,25-		0,00	0,00	0,00	0,00	362,25-
0,00						0,00
423000010758	0	27.12.2010	CORTINADO C/ ILHOIS	EUR		
362,25		0,00	0,00	0,00	0,00	362,25
362,25-		0,00	0,00	0,00	0,00	362,25-
0,00						0,00
423000010759	0	27.12.2010	CORTINADO C/ ILHOIS	EUR		
362,25		0,00	0,00	0,00	0,00	362,25
362,25-		0,00	0,00	0,00	0,00	362,25-
0,00						0,00
423000010760	0	27.12.2010	CORTINADO C/ ILHOIS	EUR		
362,25		0,00	0,00	0,00	0,00	362,25
362,25-		0,00	0,00	0,00	0,00	362,25-
0,00						0,00
423000010766	0	28.12.2010	CÂMARA DE CONGELADOS	EUR		
10.225,89		0,00	0,00	0,00	0,00	10.225,89
7.425,94-		1.460,84-	0,00	0,00	0,00	8.886,78-
2.799,95						1.339,11
423000010767	0	28.12.2010	CÂMARA DE REFRIGERADOS	EUR		
9.301,11		0,00	0,00	0,00	0,00	9.301,11
6.754,38-		1.328,73-	0,00	0,00	0,00	8.081,11-
2.546,73						1.218,00
423000010768	0	28.12.2010	CHAP.ACRIL.ANTI-REFRAT.5MM ESPES.	EUR		
1.725,17		0,00	0,00	0,00	0,00	1.725,17
1.725,17-		0,00	0,00	0,00	0,00	1.725,17-
0,00						0,00









Empresa 3011 Divisão Itemdebalanço 11231 ContadobalançoCAP 4232000000 Classeimob. 04232000

Imobilizado	Sbn°	Dt.incorp.	Denominação do imobilizado	Moeda	Subven.invest.	CAP atuais
CAP InícEx	Dt.incorp.	Aquis.	Baixa	Transfer.	Incorp.post.	Depr.acumulada
Dep.InícEx	Deprec.do ano	Baixa dep.	Transf.depr.	IncorpPostDepr	Reavals.ativo	ValCon.atual
ValContIniExer						
423000011183	0	10.08.2011	MESA-DE-CABECEIRA GERIÁTRICA	EUR		
762,60		0,00	0,00	0,00	0,00	762,60
423,71-		94,57-	0,00	0,00	0,00	518,28-
338,89						244,32
423000011184	0	10.08.2011	MESA-DE-CABECEIRA GERIÁTRICA	EUR		
762,60		0,00	0,00	0,00	0,00	762,60
423,71-		94,57-	0,00	0,00	0,00	518,28-
338,89						244,32
423000011192	0	16.09.2011	AQ. ESTRUTURA BARRAS PARALELAS	EUR		
307,02		0,00	0,00	0,00	0,00	307,02
166,31-		38,38-	0,00	0,00	0,00	204,69-
140,71						102,33
423000011256	0	16.11.2011	CAMA ARTICULADA ELÉC.	EUR		
987,03		0,00	0,00	0,00	0,00	987,03
587,52-		141,00-	0,00	0,00	0,00	728,52-
399,51						258,51
423000011328	0	23.12.2011	MÁQUINA LAVAR ROUPA	EUR		
13.654,48		0,00	0,00	0,00	0,00	13.654,48
7.965,11-		1.950,64-	0,00	0,00	0,00	9.915,75-
5.689,37						3.738,73
423000011329	0	23.12.2011	SECADOR DE ROUPA 23 KG DE CAPACIDADE	EUR		
4.920,88		0,00	0,00	0,00	0,00	4.920,88
2.870,51-		702,98-	0,00	0,00	0,00	3.573,49-
2.050,37						1.347,39
423000011330	0	23.12.2011	MÁQUINA DE LAVAR LOUÇA DE TUNEL 140 CESTOS/HORA	EUR		
21.993,61		0,00	0,00	0,00	0,00	21.993,61
11.225,90-		2.749,20-	0,00	0,00	0,00	13.975,10-
10.767,71						8.018,51
423000011331	0	23.12.2011	APANHA FUMOS DE PAREDE	EUR		
2.873,90		0,00	0,00	0,00	0,00	2.873,90
1.466,90-		359,23-	0,00	0,00	0,00	1.826,13-
1.407,00						1.047,77
423000011332	0	23.12.2011	TUNEL DE SECAGEM	EUR		
8.120,00		0,00	0,00	0,00	0,00	8.120,00
4.144,58-		1.015,00-	0,00	0,00	0,00	5.159,58-
3.975,42						2.960,42
423000011333	0	23.12.2011	ARMÁRIO DE CONSERVAÇÃO 590 LITROS	EUR		
1.578,33		0,00	0,00	0,00	0,00	1.578,33
920,69-		225,48-	0,00	0,00	0,00	1.146,17-
657,64						432,16
423000011334	0	23.12.2011	ARMÁRIO DE CONSERVAÇÃO 590 LITROS	EUR		
1.578,33		0,00	0,00	0,00	0,00	1.578,33
920,69-		225,48-	0,00	0,00	0,00	1.146,17-
657,64						432,16
423000011335	0	23.12.2011	TRITURADOR FM 650 VF	EUR		
431,80		0,00	0,00	0,00	0,00	431,80
220,40-		53,97-	0,00	0,00	0,00	274,37-
211,40						157,43
423000011337	0	23.12.2011	MARMITA ZANUSSI NPGD810	EUR		
5.756,93		0,00	0,00	0,00	0,00	5.756,93
3.358,22-		822,41-	0,00	0,00	0,00	4.180,63-
2.398,71						1.576,30

Empresa	Divisão	Itemdebalanço	ContadobalançoCAP	Classeimob.					
3011		11231	4232000000	04232000					
Imobilizado	Sbn°	Dt.incorp.	Denominação do imobilizado	Moeda					
CAP	InícEx	Aquis.	Baixa	Transfer.	Incorp.post.	Subven.invest.	CAP atuais		
Dep.InícEx	Deprec.do ano	Baixa dep.	Transf.depr.	IncorpPostDepr	Reavals.ativo	Depr.acumulada	ValCon.atual		
ValContIniExer									
423000011338	0	23.12.2011	MARMITA ZANUSSI NPGD810	EUR					
5.756,93		0,00	0,00	0,00	0,00	0,00		5.756,93	
3.358,22-		822,41-	0,00	0,00	0,00	0,00		4.180,63-	
2.398,71								1.576,30	
423000011339	0	23.12.2011	FRIGIDEIRA BASCULANTE A GÁS	EUR					
6.161,17		0,00	0,00	0,00	0,00	0,00		6.161,17	
3.594,02-		880,17-	0,00	0,00	0,00	0,00		4.474,19-	
2.567,15								1.686,98	
423000011340	0	23.12.2011	FOGÃO 4 QUEIMADORES	EUR					
2.277,28		0,00	0,00	0,00	0,00	0,00		2.277,28	
1.328,42-		325,32-	0,00	0,00	0,00	0,00		1.653,74-	
948,86								623,54	
423000011341	0	23.12.2011	FORNO EASYPLUS MISTO	EUR					
8.319,01		0,00	0,00	0,00	0,00	0,00		8.319,01	
4.852,76-		1.188,43-	0,00	0,00	0,00	0,00		6.041,19-	
3.466,25								2.277,82	
423000011342	0	23.12.2011	CENTRIFUGADORA	EUR					
522,58		0,00	0,00	0,00	0,00	0,00		522,58	
266,72-		65,33-	0,00	0,00	0,00	0,00		332,05-	
255,86								190,53	
423000011343	0	23.12.2011	COPO LIQUIFACTOR	EUR					
365,17		0,00	0,00	0,00	0,00	0,00		365,17	
186,39-		45,65-	0,00	0,00	0,00	0,00		232,04-	
178,78								133,13	
423000011344	0	23.12.2011	DESCASCADORA DE BATATA	EUR					
1.436,65		0,00	0,00	0,00	0,00	0,00		1.436,65	
733,29-		179,58-	0,00	0,00	0,00	0,00		912,87-	
703,36								523,78	
423000011345	0	23.12.2011	CARRO BANHO-MARIA	EUR					
1.277,86		0,00	0,00	0,00	0,00	0,00		1.277,86	
652,23-		159,74-	0,00	0,00	0,00	0,00		811,97-	
625,63								465,89	
423000011346	0	23.12.2011	CARRO BANHO-MARIA	EUR					
1.277,86		0,00	0,00	0,00	0,00	0,00		1.277,86	
652,23-		159,74-	0,00	0,00	0,00	0,00		811,97-	
625,63								465,89	
423000011347	0	23.12.2011	CARRO BANHO-MARIA	EUR					
1.277,86		0,00	0,00	0,00	0,00	0,00		1.277,86	
652,23-		159,74-	0,00	0,00	0,00	0,00		811,97-	
625,63								465,89	
423000011348	0	23.12.2011	PICADORA DE CARNE	EUR					
833,74		0,00	0,00	0,00	0,00	0,00		833,74	
425,56-		104,22-	0,00	0,00	0,00	0,00		529,78-	
408,18								303,96	
423000011349	0	23.12.2011	CORTADOE E LEGUMES	EUR					
1.385,39		0,00	0,00	0,00	0,00	0,00		1.385,39	
707,12-		173,18-	0,00	0,00	0,00	0,00		880,30-	
678,27								505,09	
423000011350	0	23.12.2011	ESTERILIZADOR DE FACAS	EUR					
459,36		0,00	0,00	0,00	0,00	0,00		459,36	
234,47-		57,42-	0,00	0,00	0,00	0,00		291,89-	
224,89								167,47	

Empresa	Divisão	Itemdebalanço	ContadobalançoCAP	Classeimob.				
3011		11231	4232000000	04232000				
Imobilizado	Sbn°	Dt.incorp.	Denominação do imobilizado	Moeda				
CAP	InícEx	Aquis.	Baixa	Transfer.	Incorp.post.	Subven.invest.	CAP atuais	
Dep.InícEx	Deprec.do ano	Baixa dep.	Transf.depr.	IncorpPostDepr	Reavals.ativo	Depr.acumulada	ValCon.atual	
ValContIníExer								
423000011351	0	23.12.2011	ESTERILIZADOR DE FACAS	EUR				
	459,36		0,00	0,00	0,00	0,00		459,36
	234,47-		57,42-	0,00	0,00	0,00		291,89-
	224,89		0,00					167,47
423000011352	0	23.12.2011	BALANCA ELECTRÓNICA+VISOR ELECTRÓNICO	EUR				
	830,68		0,00	0,00	0,00	0,00		830,68
	423,99-		103,84-	0,00	0,00	0,00		527,83-
	406,69		0,00					302,85
423000011353	0	23.12.2011	CJ DE 6 ESTANTES 940*470*200	EUR				
	1.579,57		0,00	0,00	0,00	0,00		1.579,57
	806,24-		197,45-	0,00	0,00	0,00		1.003,69-
	773,33		0,00					575,88
423000011354	0	23.12.2011	TULHA PARA TUBÉRCULOS	EUR				
	522,00		0,00	0,00	0,00	0,00		522,00
	304,49-		74,57-	0,00	0,00	0,00		379,06-
	217,51		0,00					142,94
423000011355	0	23.12.2011	TULHA PARA TUBÉRCULOS	EUR				
	522,00		0,00	0,00	0,00	0,00		522,00
	304,49-		74,57-	0,00	0,00	0,00		379,06-
	217,51		0,00					142,94
423000011356	0	23.12.2011	CÂMARA DE REFRIGERADOS	EUR				
	7.698,75		0,00	0,00	0,00	0,00		7.698,75
	4.490,93-		1.099,82-	0,00	0,00	0,00		5.590,75-
	3.207,82		0,00					2.108,00
423000011357	0	23.12.2011	CÂMARA DE CONGELADOS	EUR				
	8.927,99		0,00	0,00	0,00	0,00		8.927,99
	5.208,00-		1.275,43-	0,00	0,00	0,00		6.483,43-
	3.719,99		0,00					2.444,56
423000011358	0	23.12.2011	CJ DE 6 ESTANTES 940*470*200	EUR				
	1.556,17		0,00	0,00	0,00	0,00		1.556,17
	794,29-		194,52-	0,00	0,00	0,00		988,81-
	761,88		0,00					567,36
423000011359	0	23.12.2011	SUPORTE BASE SEM PORTAS PARA O FORNO	EUR				
	780,91		0,00	0,00	0,00	0,00		780,91
	455,54-		111,56-	0,00	0,00	0,00		567,10-
	325,37		0,00					213,81
423000011360	0	23.12.2011	ELEM.ZANUSSI NN800	EUR				
	703,66		0,00	0,00	0,00	0,00		703,66
	410,46-		100,53-	0,00	0,00	0,00		510,99-
	293,20		0,00					192,67
423000011361	0	23.12.2011	CAMAS ARTICULADA ELÉCTRICA C/GRADES	EUR				
	1.348,08		0,00	0,00	0,00	0,00		1.348,08
	786,37-		192,59-	0,00	0,00	0,00		978,96-
	561,71		0,00					369,12
423000011362	0	23.12.2011	CAMAS ARTICULADA ELÉCTRICA C/GRADES	EUR				
	1.348,08		0,00	0,00	0,00	0,00		1.348,08
	786,37-		192,59-	0,00	0,00	0,00		978,96-
	561,71		0,00					369,12
423000011363	0	23.12.2011	CAMAS ARTICULADA ELÉCTRICA C/GRADES	EUR				
	1.348,08		0,00	0,00	0,00	0,00		1.348,08
	786,37-		192,59-	0,00	0,00	0,00		978,96-
	561,71		0,00					369,12

Empresa	Divisão	Itemdebalanço	ContadobalançoCAP	Classeimob.					
3011		11231	4232000000	04232000					
Imobilizado	Sbn°	Dt.incorp.	Denominação do imobilizado	Moeda					
CAP	InícEx	Aquis.	Baixa	Transfer.	Incorp.post.	Subven.invest.	CAP atuais		
Dep.InícEx	Deprec.do ano	Baixa dep.	Transf.depr.	IncorpPostDepr	Reavals.ativo	Depr.acumulada	ValCon.atual		
ValContIníExer									
423000011364	0	23.12.2011	CAMAS ARTICULADA ELÉCTRICA C/GRADES	EUR					
1.348,08		0,00	0,00	0,00	0,00	0,00	1.348,08		
786,37-		192,59-	0,00	0,00	0,00	0,00	978,96-		
561,71							369,12		
423000011365	0	23.12.2011	CAMAS ARTICULADA ELÉCTRICA C/GRADES	EUR					
1.348,08		0,00	0,00	0,00	0,00	0,00	1.348,08		
786,37-		192,59-	0,00	0,00	0,00	0,00	978,96-		
561,71							369,12		
423000011366	0	23.12.2011	CAMAS ARTICULADA ELÉCTRICA C/GRADES	EUR					
1.348,08		0,00	0,00	0,00	0,00	0,00	1.348,08		
786,37-		192,59-	0,00	0,00	0,00	0,00	978,96-		
561,71							369,12		
423000011367	0	23.12.2011	CAMAS ARTICULADA ELÉCTRICA C/GRADES	EUR					
1.348,08		0,00	0,00	0,00	0,00	0,00	1.348,08		
786,37-		192,59-	0,00	0,00	0,00	0,00	978,96-		
561,71							369,12		
423000011368	0	23.12.2011	CAMAS ARTICULADA ELÉCTRICA C/GRADES	EUR					
1.348,08		0,00	0,00	0,00	0,00	0,00	1.348,08		
786,37-		192,59-	0,00	0,00	0,00	0,00	978,96-		
561,71							369,12		
423000011369	0	23.12.2011	CAMAS ARTICULADA ELÉCTRICA C/GRADES	EUR					
1.348,08		0,00	0,00	0,00	0,00	0,00	1.348,08		
786,37-		192,59-	0,00	0,00	0,00	0,00	978,96-		
561,71							369,12		
423000011370	0	23.12.2011	CAMAS ARTICULADA ELÉCTRICA C/GRADES	EUR					
1.348,08		0,00	0,00	0,00	0,00	0,00	1.348,08		
786,37-		192,59-	0,00	0,00	0,00	0,00	978,96-		
561,71							369,12		
423000011371	0	23.12.2011	CAMAS ARTICULADA ELÉCTRICA C/GRADES	EUR					
1.348,08		0,00	0,00	0,00	0,00	0,00	1.348,08		
786,37-		192,59-	0,00	0,00	0,00	0,00	978,96-		
561,71							369,12		
423000011372	0	23.12.2011	CAMAS ARTICULADA ELÉCTRICA C/GRADES	EUR					
1.348,08		0,00	0,00	0,00	0,00	0,00	1.348,08		
786,37-		192,59-	0,00	0,00	0,00	0,00	978,96-		
561,71							369,12		
423000011373	0	23.12.2011	CAMAS ARTICULADA ELÉCTRICA C/GRADES	EUR					
1.348,08		0,00	0,00	0,00	0,00	0,00	1.348,08		
786,37-		192,59-	0,00	0,00	0,00	0,00	978,96-		
561,71							369,12		
423000011374	0	23.12.2011	CAMAS ARTICULADA ELÉCTRICA C/GRADES	EUR					
1.348,08		0,00	0,00	0,00	0,00	0,00	1.348,08		
786,37-		192,59-	0,00	0,00	0,00	0,00	978,96-		
561,71							369,12		
423000011375	0	23.12.2011	CAMAS ARTICULADA ELÉCTRICA C/GRADES	EUR					
1.348,08		0,00	0,00	0,00	0,00	0,00	1.348,08		
786,37-		192,59-	0,00	0,00	0,00	0,00	978,96-		
561,71							369,12		
423000011376	0	23.12.2011	CAMAS ARTICULADA ELÉCTRICA C/GRADES	EUR					
1.348,08		0,00	0,00	0,00	0,00	0,00	1.348,08		
786,37-		192,59-	0,00	0,00	0,00	0,00	978,96-		
561,71							369,12		

Empresa 3011 Divisão Itemdebalanço 11231 ContadobalançoCAP 4232000000 Classeimob. 04232000

Imobilizado	Sbn°	Dt.incorp.	Denominação do imobilizado	Moeda	CAP atuais	
CAP InícEx	Dt.incorp.	Aquis.	Baixa	Transfer.	Incorp.post.	CAP atuais
Dep.InícEx	Deprec.do ano	Baixa dep.	Transfer.	IncorpPost	Subven.invest.	Depr.acumulada
ValContIniExer			Transf.depr.	Depr	Reavals.ativo	ValCon.atual
423000011377	0	23.12.2011	CAMAS ARTICULADA ELÉCTRICA C/GRADES	EUR		
1.348,08		0,00	0,00	0,00	0,00	1.348,08
786,37-	192,59-	0,00	0,00	0,00	0,00	978,96-
561,71						369,12
423000011378	0	23.12.2011	CAMAS ARTICULADA ELÉCTRICA C/GRADES	EUR		
1.348,08		0,00	0,00	0,00	0,00	1.348,08
786,37-	192,59-	0,00	0,00	0,00	0,00	978,96-
561,71						369,12
423000011379	0	23.12.2011	CAMAS ARTICULADA ELÉCTRICA C/GRADES	EUR		
1.348,08		0,00	0,00	0,00	0,00	1.348,08
786,37-	192,59-	0,00	0,00	0,00	0,00	978,96-
561,71						369,12
423000011380	0	23.12.2011	CAMAS ARTICULADA ELÉCTRICA C/GRADES	EUR		
1.348,08		0,00	0,00	0,00	0,00	1.348,08
786,37-	192,59-	0,00	0,00	0,00	0,00	978,96-
561,71						369,12
423000011381	0	23.12.2011	CAMAS ARTICULADA ELÉCTRICA C/GRADES	EUR		
1.348,08		0,00	0,00	0,00	0,00	1.348,08
786,37-	192,59-	0,00	0,00	0,00	0,00	978,96-
561,71						369,12
423000011382	0	23.12.2011	CAMAS ARTICULADA ELÉCTRICA C/GRADES	EUR		
1.348,08		0,00	0,00	0,00	0,00	1.348,08
786,37-	192,59-	0,00	0,00	0,00	0,00	978,96-
561,71						369,12
423000011383	0	23.12.2011	CAMAS ARTICULADA ELÉCTRICA C/GRADES	EUR		
1.348,08		0,00	0,00	0,00	0,00	1.348,08
786,37-	192,59-	0,00	0,00	0,00	0,00	978,96-
561,71						369,12
423000011384	0	23.12.2011	CAMAS ARTICULADA ELÉCTRICA C/GRADES	EUR		
1.348,08		0,00	0,00	0,00	0,00	1.348,08
786,37-	192,59-	0,00	0,00	0,00	0,00	978,96-
561,71						369,12
423000011385	0	23.12.2011	CAMAS ARTICULADA ELÉCTRICA C/GRADES	EUR		
1.348,08		0,00	0,00	0,00	0,00	1.348,08
786,37-	192,59-	0,00	0,00	0,00	0,00	978,96-
561,71						369,12
423000011386	0	23.12.2011	CAMAS ARTICULADA ELÉCTRICA C/GRADES	EUR		
1.348,08		0,00	0,00	0,00	0,00	1.348,08
786,37-	192,59-	0,00	0,00	0,00	0,00	978,96-
561,71						369,12
423000011387	0	23.12.2011	CAMAS ARTICULADA ELÉCTRICA C/GRADES	EUR		
1.348,08		0,00	0,00	0,00	0,00	1.348,08
786,37-	192,59-	0,00	0,00	0,00	0,00	978,96-
561,71						369,12
423000011388	0	23.12.2011	CAMAS ARTICULADA ELÉCTRICA C/GRADES	EUR		
1.348,08		0,00	0,00	0,00	0,00	1.348,08
786,37-	192,59-	0,00	0,00	0,00	0,00	978,96-
561,71						369,12
423000011389	0	23.12.2011	CAMAS ARTICULADA ELÉCTRICA C/GRADES	EUR		
1.348,08		0,00	0,00	0,00	0,00	1.348,08
786,37-	192,59-	0,00	0,00	0,00	0,00	978,96-
561,71						369,12

Empresa	Divisão	Itemdebalanço	ContadobalançoCAP	Classeimob.					
3011		11231	4232000000	04232000					
Imobilizado	Sbn°	Dt.incorp.	Denominação do imobilizado	Moeda					
CAP	InícEx	Aquis.	Baixa	Transfer.	Incorp.post.	Subven.invest.	CAP atuais		
Dep.InícEx	Deprec.do ano	Baixa dep.	Transf.depr.	IncorpPostDepr	Reavals.ativo	Depr.acumulada	ValCon.atual		
ValContIniExer									
423000011390	0	23.12.2011	CAMAS ARTICULADA ELÉCTRICA C/GRADES	EUR					
1.348,08		0,00	0,00	0,00	0,00	0,00	1.348,08		
786,37-		192,59-	0,00	0,00	0,00	0,00	978,96-		
561,71							369,12		
423000011391	0	23.12.2011	CAMAS ARTICULADA ELÉCTRICA C/GRADES	EUR					
1.348,08		0,00	0,00	0,00	0,00	0,00	1.348,08		
786,37-		192,59-	0,00	0,00	0,00	0,00	978,96-		
561,71							369,12		
423000011392	0	23.12.2011	CAMAS ARTICULADA ELÉCTRICA C/GRADES	EUR					
1.348,08		0,00	0,00	0,00	0,00	0,00	1.348,08		
786,37-		192,59-	0,00	0,00	0,00	0,00	978,96-		
561,71							369,12		
423000011393	0	23.12.2011	CAMAS ARTICULADA ELÉCTRICA C/GRADES	EUR					
1.348,08		0,00	0,00	0,00	0,00	0,00	1.348,08		
786,37-		192,59-	0,00	0,00	0,00	0,00	978,96-		
561,71							369,12		
423000011394	0	23.12.2011	CAMAS ARTICULADA ELÉCTRICA C/GRADES	EUR					
1.348,08		0,00	0,00	0,00	0,00	0,00	1.348,08		
786,37-		192,59-	0,00	0,00	0,00	0,00	978,96-		
561,71							369,12		
423000011395	0	23.12.2011	CAMAS ARTICULADA ELÉCTRICA C/GRADES	EUR					
1.348,08		0,00	0,00	0,00	0,00	0,00	1.348,08		
786,37-		192,59-	0,00	0,00	0,00	0,00	978,96-		
561,71							369,12		
423000011396	0	23.12.2011	CAMAS ARTICULADA ELÉCTRICA C/GRADES	EUR					
1.348,08		0,00	0,00	0,00	0,00	0,00	1.348,08		
786,37-		192,59-	0,00	0,00	0,00	0,00	978,96-		
561,71							369,12		
423000011397	0	23.12.2011	CAMAS ARTICULADA ELÉCTRICA C/GRADES	EUR					
1.348,08		0,00	0,00	0,00	0,00	0,00	1.348,08		
786,37-		192,59-	0,00	0,00	0,00	0,00	978,96-		
561,71							369,12		
423000011398	0	23.12.2011	CAMAS ARTICULADA ELÉCTRICA C/GRADES	EUR					
1.348,08		0,00	0,00	0,00	0,00	0,00	1.348,08		
786,37-		192,59-	0,00	0,00	0,00	0,00	978,96-		
561,71							369,12		
423000011399	0	23.12.2011	CAMAS ARTICULADA ELÉCTRICA C/GRADES	EUR					
1.348,08		0,00	0,00	0,00	0,00	0,00	1.348,08		
786,37-		192,59-	0,00	0,00	0,00	0,00	978,96-		
561,71							369,12		
423000011400	0	23.12.2011	CAMAS ARTICULADA ELÉCTRICA C/GRADES	EUR					
1.348,08		0,00	0,00	0,00	0,00	0,00	1.348,08		
786,37-		192,59-	0,00	0,00	0,00	0,00	978,96-		
561,71							369,12		
423000011401	0	23.12.2011	CAMAS ARTICULADA ELÉCTRICA C/GRADES	EUR					
1.348,08		0,00	0,00	0,00	0,00	0,00	1.348,08		
786,37-		192,59-	0,00	0,00	0,00	0,00	978,96-		
561,71							369,12		
423000011402	0	23.12.2011	CAMAS ARTICULADA ELÉCTRICA C/GRADES	EUR					
1.348,08		0,00	0,00	0,00	0,00	0,00	1.348,08		
786,37-		192,59-	0,00	0,00	0,00	0,00	978,96-		
561,71							369,12		

Empresa	Divisão	Itemdebalanço	ContadobalançoCAP	Classeimob.					
3011		11231	4232000000	04232000	Imobilizado Sbn°	Dt.incorp.	Denominação do imobilizado	Moeda	CAP atuais
		CAP InícEx	Aquis.	Baixa	Transfer.	Incorp.post.	Subven.invest.	CAP atuais	
		Dep.InícEx	Deprec.do ano	Baixa dep.	Transf.depr.	IncorpPostDepr	Reavals.ativo	Depr.acumulada	
		ValContIniExer						ValCon.atual	
423000011403	0	23.12.2011	CAMAS ARTICULADA ELÉCTRICA C/GRADES	EUR					
	1.348,08		0,00	0,00	0,00	0,00	0,00	1.348,08	
	786,37-		192,59-	0,00	0,00	0,00	0,00	978,96-	
	561,71							369,12	
423000011404	0	23.12.2011	CAMAS ARTICULADA ELÉCTRICA C/GRADES	EUR					
	1.348,08		0,00	0,00	0,00	0,00	0,00	1.348,08	
	786,37-		192,59-	0,00	0,00	0,00	0,00	978,96-	
	561,71							369,12	
423000011405	0	23.12.2011	CAMAS ARTICULADA ELÉCTRICA C/GRADES	EUR					
	1.348,08		0,00	0,00	0,00	0,00	0,00	1.348,08	
	786,37-		192,59-	0,00	0,00	0,00	0,00	978,96-	
	561,71							369,12	
423000011406	0	23.12.2011	CAMAS ARTICULADA ELÉCTRICA C/GRADES	EUR					
	1.348,08		0,00	0,00	0,00	0,00	0,00	1.348,08	
	786,37-		192,59-	0,00	0,00	0,00	0,00	978,96-	
	561,71							369,12	
423000011407	0	23.12.2011	CAMAS ARTICULADA ELÉCTRICA C/GRADES	EUR					
	1.348,08		0,00	0,00	0,00	0,00	0,00	1.348,08	
	786,37-		192,59-	0,00	0,00	0,00	0,00	978,96-	
	561,71							369,12	
423000011408	0	23.12.2011	CAMAS ARTICULADA ELÉCTRICA C/GRADES	EUR					
	1.348,08		0,00	0,00	0,00	0,00	0,00	1.348,08	
	786,37-		192,59-	0,00	0,00	0,00	0,00	978,96-	
	561,71							369,12	
423000011409	0	23.12.2011	CAMAS ARTICULADA ELÉCTRICA C/GRADES	EUR					
	1.348,08		0,00	0,00	0,00	0,00	0,00	1.348,08	
	786,37-		192,59-	0,00	0,00	0,00	0,00	978,96-	
	561,71							369,12	
423000011410	0	23.12.2011	CAMAS ARTICULADA ELÉCTRICA C/GRADES	EUR					
	1.348,08		0,00	0,00	0,00	0,00	0,00	1.348,08	
	786,37-		192,59-	0,00	0,00	0,00	0,00	978,96-	
	561,71							369,12	
423000011431	0	23.12.2011	COLCHÃO SOFTFORM SXL 195*88*15.2 CM	EUR					
	346,62		0,00	0,00	0,00	0,00	0,00	346,62	
	202,20-		49,52-	0,00	0,00	0,00	0,00	251,72-	
	144,42							94,90	
423000011432	0	23.12.2011	COLCHÃO SOFTFORM SXL 195*88*15.2 CM	EUR					
	346,62		0,00	0,00	0,00	0,00	0,00	346,62	
	202,20-		49,52-	0,00	0,00	0,00	0,00	251,72-	
	144,42							94,90	
423000011433	0	23.12.2011	COLCHÃO SOFTFORM SXL 195*88*15.2 CM	EUR					
	346,62		0,00	0,00	0,00	0,00	0,00	346,62	
	202,20-		49,52-	0,00	0,00	0,00	0,00	251,72-	
	144,42							94,90	
423000011434	0	23.12.2011	COLCHÃO SOFTFORM SXL 195*88*15.2 CM	EUR					
	346,62		0,00	0,00	0,00	0,00	0,00	346,62	
	202,20-		49,52-	0,00	0,00	0,00	0,00	251,72-	
	144,42							94,90	
423000011435	0	23.12.2011	COLCHÃO SOFTFORM SXL 195*88*15.2 CM	EUR					
	346,62		0,00	0,00	0,00	0,00	0,00	346,62	
	202,20-		49,52-	0,00	0,00	0,00	0,00	251,72-	
	144,42							94,90	

Empresa	Divisão	Itemdebalanço	ContadobalançoCAP	Classeimob.					
3011		11231	4232000000	04232000					
Imobilizado	Sbn°	Dt.incorp.	Denominação do imobilizado	Moeda					
CAP	InícEx	Aquis.	Baixa	Transfer.	Incorp.post.	Subven.invest.	CAP atuais		
Dep.InícEx	Deprec.do ano	Baixa dep.	Transfer.	IncorpPost	Reavals.ativo	Deprec.acumulada	ValCon.atual		
ValContIniExer									
423000011436	0	23.12.2011	COLCHÃO SOFTFORM SXL 195*88*15.2	CM	EUR				
346,62		0,00	0,00	0,00	0,00	0,00		346,62	
202,20-		49,52-	0,00	0,00	0,00	0,00		251,72-	
144,42								94,90	
423000011437	0	23.12.2011	COLCHÃO SOFTFORM SXL 195*88*15.2	CM	EUR				
346,62		0,00	0,00	0,00	0,00	0,00		346,62	
202,20-		49,52-	0,00	0,00	0,00	0,00		251,72-	
144,42								94,90	
423000011438	0	23.12.2011	COLCHÃO SOFTFORM SXL 195*88*15.2	CM	EUR				
346,62		0,00	0,00	0,00	0,00	0,00		346,62	
202,20-		49,52-	0,00	0,00	0,00	0,00		251,72-	
144,42								94,90	
423000011439	0	23.12.2011	COLCHÃO SOFTFORM SXL 195*88*15.2	CM	EUR				
346,62		0,00	0,00	0,00	0,00	0,00		346,62	
202,20-		49,52-	0,00	0,00	0,00	0,00		251,72-	
144,42								94,90	
423000011440	0	23.12.2011	COLCHÃO SOFTFORM SXL 195*88*15.2	CM	EUR				
346,62		0,00	0,00	0,00	0,00	0,00		346,62	
202,20-		49,52-	0,00	0,00	0,00	0,00		251,72-	
144,42								94,90	
423000011441	0	23.12.2011	COLCHÃO SOFTFORM SXL 195*88*15.2	CM	EUR				
346,62		0,00	0,00	0,00	0,00	0,00		346,62	
202,20-		49,52-	0,00	0,00	0,00	0,00		251,72-	
144,42								94,90	
423000011442	0	23.12.2011	COLCHÃO SOFTFORM SXL 195*88*15.2	CM	EUR				
346,62		0,00	0,00	0,00	0,00	0,00		346,62	
202,20-		49,52-	0,00	0,00	0,00	0,00		251,72-	
144,42								94,90	
423000011443	0	23.12.2011	COLCHÃO SOFTFORM SXL 195*88*15.2	CM	EUR				
346,62		0,00	0,00	0,00	0,00	0,00		346,62	
202,20-		49,52-	0,00	0,00	0,00	0,00		251,72-	
144,42								94,90	
423000011444	0	23.12.2011	COLCHÃO SOFTFORM SXL 195*88*15.2	CM	EUR				
346,62		0,00	0,00	0,00	0,00	0,00		346,62	
202,20-		49,52-	0,00	0,00	0,00	0,00		251,72-	
144,42								94,90	
423000011445	0	23.12.2011	COLCHÃO SOFTFORM SXL 195*88*15.2	CM	EUR				
346,62		0,00	0,00	0,00	0,00	0,00		346,62	
202,20-		49,52-	0,00	0,00	0,00	0,00		251,72-	
144,42								94,90	
423000011446	0	23.12.2011	COLCHÃO SOFTFORM SXL 195*88*15.2	CM	EUR				
346,62		0,00	0,00	0,00	0,00	0,00		346,62	
202,20-		49,52-	0,00	0,00	0,00	0,00		251,72-	
144,42								94,90	
423000011447	0	23.12.2011	COLCHÃO SOFTFORM SXL 195*88*15.2	CM	EUR				
346,62		0,00	0,00	0,00	0,00	0,00		346,62	
202,20-		49,52-	0,00	0,00	0,00	0,00		251,72-	
144,42								94,90	
423000011448	0	23.12.2011	COLCHÃO SOFTFORM SXL 195*88*15.2	CM	EUR				
346,62		0,00	0,00	0,00	0,00	0,00		346,62	
202,20-		49,52-	0,00	0,00	0,00	0,00		251,72-	
144,42								94,90	



Empresa 3011 Divisão Itemdebalanço 11231 ContadobalançoCAP 4232000000 Classeimob. 04232000

Imobilizado	Sbn°	Dt.incorp.	Denominação do imobilizado	Moeda					
CAP	InícEx	Aquis.	Baixa	Transfer.	Incorp.post.	Subven.invest.	CAP atuais		
Dep.InícEx	Deprec.do ano	Baixa dep.	Transf.depr.	IncorpPostDepr	Reavals.ativo	Depr.acumulada	ValCon.atual		
ValContIniExer									
423000011449	0	23.12.2011	COLCHÃO SOFTFORM SXL 195*88*15.2	CM	EUR				
	346,62		0,00	0,00	0,00	0,00			346,62
	202,20-		49,52-	0,00	0,00	0,00			251,72-
	144,42		0,00						94,90
423000011450	0	23.12.2011	COLCHÃO SOFTFORM SXL 195*88*15.2	CM	EUR				
	346,62		0,00	0,00	0,00	0,00			346,62
	202,20-		49,52-	0,00	0,00	0,00			251,72-
	144,42		0,00						94,90
423000011451	0	23.12.2011	COLCHÃO SOFTFORM SXL 195*88*15.2	CM	EUR				
	346,62		0,00	0,00	0,00	0,00			346,62
	202,20-		49,52-	0,00	0,00	0,00			251,72-
	144,42		0,00						94,90
423000011452	0	23.12.2011	COLCHÃO SOFTFORM SXL 195*88*15.2	CM	EUR				
	346,62		0,00	0,00	0,00	0,00			346,62
	202,20-		49,52-	0,00	0,00	0,00			251,72-
	144,42		0,00						94,90
423000011453	0	23.12.2011	COLCHÃO SOFTFORM SXL 195*88*15.2	CM	EUR				
	346,62		0,00	0,00	0,00	0,00			346,62
	202,20-		49,52-	0,00	0,00	0,00			251,72-
	144,42		0,00						94,90
423000011454	0	23.12.2011	COLCHÃO SOFTFORM SXL 195*88*15.2	CM	EUR				
	346,62		0,00	0,00	0,00	0,00			346,62
	202,20-		49,52-	0,00	0,00	0,00			251,72-
	144,42		0,00						94,90
423000011455	0	23.12.2011	COLCHÃO SOFTFORM SXL 195*88*15.2	CM	EUR				
	346,62		0,00	0,00	0,00	0,00			346,62
	202,20-		49,52-	0,00	0,00	0,00			251,72-
	144,42		0,00						94,90
423000011456	0	23.12.2011	COLCHÃO SOFTFORM SXL 195*88*15.2	CM	EUR				
	346,62		0,00	0,00	0,00	0,00			346,62
	202,20-		49,52-	0,00	0,00	0,00			251,72-
	144,42		0,00						94,90
423000011457	0	23.12.2011	COLCHÃO SOFTFORM SXL 195*88*15.2	CM	EUR				
	346,62		0,00	0,00	0,00	0,00			346,62
	202,20-		49,52-	0,00	0,00	0,00			251,72-
	144,42		0,00						94,90
423000011458	0	23.12.2011	COLCHÃO SOFTFORM SXL 195*88*15.2	CM	EUR				
	346,62		0,00	0,00	0,00	0,00			346,62
	202,20-		49,52-	0,00	0,00	0,00			251,72-
	144,42		0,00						94,90
423000011459	0	23.12.2011	COLCHÃO SOFTFORM SXL 195*88*15.2	CM	EUR				
	346,62		0,00	0,00	0,00	0,00			346,62
	202,20-		49,52-	0,00	0,00	0,00			251,72-
	144,42		0,00						94,90
423000011460	0	23.12.2011	COLCHÃO SOFTFORM SXL 195*88*15.2	CM	EUR				
	346,62		0,00	0,00	0,00	0,00			346,62
	202,20-		49,52-	0,00	0,00	0,00			251,72-
	144,42		0,00						94,90
423000011461	0	23.12.2011	COLCHÃO SOFTFORM SXL 195*88*15.2	CM	EUR				
	346,62		0,00	0,00	0,00	0,00			346,62
	202,20-		49,52-	0,00	0,00	0,00			251,72-
	144,42		0,00						94,90

Empresa 3011 Divisão Itemdebalanço 11231 ContadobalançoCAP 4232000000 Classeimob. 04232000

Imobilizado	Sbn°	Dt.incorp.	Denominação do imobilizado	Moeda				
CAP	InícEx	Aquis.	Baixa	Transfer.	Incorp.post.	Subven.invest.	CAP atuais	
Dep.InícEx	Deprec.do ano	Baixa dep.	Transf.depr.	IncorpPostDepr	Reavals.ativo	Depr.acumulada	ValCon.atual	
ValContIniExer								
423000011462	0	23.12.2011	COLCHÃO SOFTFORM SXL 195*88*15.2	CM	EUR			
346,62	0,00	0,00	0,00	0,00	0,00	0,00	346,62	
202,20-	49,52-	0,00	0,00	0,00	0,00	0,00	251,72-	
144,42							94,90	
423000011463	0	23.12.2011	COLCHÃO SOFTFORM SXL 195*88*15.2	CM	EUR			
346,62	0,00	0,00	0,00	0,00	0,00	0,00	346,62	
202,20-	49,52-	0,00	0,00	0,00	0,00	0,00	251,72-	
144,42							94,90	
423000011464	0	23.12.2011	COLCHÃO SOFTFORM SXL 195*88*15.2	CM	EUR			
346,62	0,00	0,00	0,00	0,00	0,00	0,00	346,62	
202,20-	49,52-	0,00	0,00	0,00	0,00	0,00	251,72-	
144,42							94,90	
423000011465	0	23.12.2011	COLCHÃO SOFTFORM SXL 195*88*15.2	CM	EUR			
346,62	0,00	0,00	0,00	0,00	0,00	0,00	346,62	
202,20-	49,52-	0,00	0,00	0,00	0,00	0,00	251,72-	
144,42							94,90	
423000011466	0	23.12.2011	COLCHÃO SOFTFORM SXL 195*88*15.2	CM	EUR			
346,62	0,00	0,00	0,00	0,00	0,00	0,00	346,62	
202,20-	49,52-	0,00	0,00	0,00	0,00	0,00	251,72-	
144,42							94,90	
423000011467	0	23.12.2011	COLCHÃO SOFTFORM SXL 195*88*15.2	CM	EUR			
346,62	0,00	0,00	0,00	0,00	0,00	0,00	346,62	
202,20-	49,52-	0,00	0,00	0,00	0,00	0,00	251,72-	
144,42							94,90	
423000011468	0	23.12.2011	COLCHÃO SOFTFORM SXL 195*88*15.2	CM	EUR			
346,62	0,00	0,00	0,00	0,00	0,00	0,00	346,62	
202,20-	49,52-	0,00	0,00	0,00	0,00	0,00	251,72-	
144,42							94,90	
423000011469	0	23.12.2011	COLCHÃO SOFTFORM SXL 195*88*15.2	CM	EUR			
346,62	0,00	0,00	0,00	0,00	0,00	0,00	346,62	
202,20-	49,52-	0,00	0,00	0,00	0,00	0,00	251,72-	
144,42							94,90	
423000011470	0	23.12.2011	COLCHÃO SOFTFORM SXL 195*88*15.2	CM	EUR			
346,62	0,00	0,00	0,00	0,00	0,00	0,00	346,62	
202,20-	49,52-	0,00	0,00	0,00	0,00	0,00	251,72-	
144,42							94,90	
423000011471	0	23.12.2011	COLCHÃO SOFTFORM SXL 195*88*15.2	CM	EUR			
346,62	0,00	0,00	0,00	0,00	0,00	0,00	346,62	
202,20-	49,52-	0,00	0,00	0,00	0,00	0,00	251,72-	
144,42							94,90	
423000011472	0	23.12.2011	COLCHÃO SOFTFORM SXL 195*88*15.2	CM	EUR			
346,62	0,00	0,00	0,00	0,00	0,00	0,00	346,62	
202,20-	49,52-	0,00	0,00	0,00	0,00	0,00	251,72-	
144,42							94,90	
423000011473	0	23.12.2011	COLCHÃO SOFTFORM SXL 195*88*15.2	CM	EUR			
346,62	0,00	0,00	0,00	0,00	0,00	0,00	346,62	
202,20-	49,52-	0,00	0,00	0,00	0,00	0,00	251,72-	
144,42							94,90	
423000011474	0	23.12.2011	COLCHÃO SOFTFORM SXL 195*88*15.2	CM	EUR			
346,62	0,00	0,00	0,00	0,00	0,00	0,00	346,62	
202,20-	49,52-	0,00	0,00	0,00	0,00	0,00	251,72-	
144,42							94,90	





Empresa	Divisão	Itemdebalanço	ContadobalançoCAP	Classeimob.					
3011		11231	4232000000	04232000					
Imobilizado	Sbn°	Dt.incorp.	Denominação do imobilizado	Moeda					
CAP	InícEx	Aquis.	Baixa	Transfer.	Incorp.post.	Subven.invest.	CAP atuais		
Dep.InícEx	Deprec.do ano	Baixa dep.	Transf.depr.	IncorpPostDepr	Reavals.ativo	Depr.acumulada	ValCon.atual		
ValContIniExer									
423000011513	0	23.12.2011	SOFÁ 2 LUGARES	EUR					
536,28		0,00	0,00	0,00	0,00	0,00		536,28	
273,73-		67,03-	0,00	0,00	0,00	0,00		340,76-	
262,55								195,52	
423000011514	0	23.12.2011	SOFÁ 2 LUGARES	EUR					
536,28		0,00	0,00	0,00	0,00	0,00		536,28	
273,73-		67,03-	0,00	0,00	0,00	0,00		340,76-	
262,55								195,52	
423000011515	0	23.12.2011	SOFÁ 2 LUGARES	EUR					
536,28		0,00	0,00	0,00	0,00	0,00		536,28	
273,73-		67,03-	0,00	0,00	0,00	0,00		340,76-	
262,55								195,52	
423000011516	0	23.12.2011	SOFÁ 2 LUGARES	EUR					
536,28		0,00	0,00	0,00	0,00	0,00		536,28	
273,73-		67,03-	0,00	0,00	0,00	0,00		340,76-	
262,55								195,52	
423000011517	0	23.12.2011	SOFÁ 2 LUGARES	EUR					
536,28		0,00	0,00	0,00	0,00	0,00		536,28	
273,73-		67,03-	0,00	0,00	0,00	0,00		340,76-	
262,55								195,52	
423000011518	0	23.12.2011	SOFÁ 2 LUGARES	EUR					
536,28		0,00	0,00	0,00	0,00	0,00		536,28	
273,73-		67,03-	0,00	0,00	0,00	0,00		340,76-	
262,55								195,52	
423000011519	0	23.12.2011	SOFÁ INDIVIDUAL	EUR					
303,81		0,00	0,00	0,00	0,00	0,00		303,81	
155,07-		37,98-	0,00	0,00	0,00	0,00		193,05-	
148,74								110,76	
423000011520	0	23.12.2011	SOFÁ INDIVIDUAL	EUR					
303,81		0,00	0,00	0,00	0,00	0,00		303,81	
155,07-		37,98-	0,00	0,00	0,00	0,00		193,05-	
148,74								110,76	
423000011521	0	23.12.2011	SOFÁ INDIVIDUAL	EUR					
303,81		0,00	0,00	0,00	0,00	0,00		303,81	
155,07-		37,98-	0,00	0,00	0,00	0,00		193,05-	
148,74								110,76	
423000011522	0	23.12.2011	SOFÁ INDIVIDUAL	EUR					
303,81		0,00	0,00	0,00	0,00	0,00		303,81	
155,07-		37,98-	0,00	0,00	0,00	0,00		193,05-	
148,74								110,76	
423000011523	0	23.12.2011	SOFÁ INDIVIDUAL	EUR					
303,81		0,00	0,00	0,00	0,00	0,00		303,81	
155,07-		37,98-	0,00	0,00	0,00	0,00		193,05-	
148,74								110,76	
423000011524	0	23.12.2011	SOFÁ INDIVIDUAL	EUR					
303,81		0,00	0,00	0,00	0,00	0,00		303,81	
155,07-		37,98-	0,00	0,00	0,00	0,00		193,05-	
148,74								110,76	
423000011525	0	23.12.2011	SOFÁ INDIVIDUAL	EUR					
303,81		0,00	0,00	0,00	0,00	0,00		303,81	
155,07-		37,98-	0,00	0,00	0,00	0,00		193,05-	
148,74								110,76	

Empresa 3011 Divisão Itemdebalanço 11231 ContadobalançoCAP 4232000000 Classeimob. 04232000

Imobilizado	Sbn°	Dt.incorp.	Denominação do imobilizado	Moeda	Subven.invest.	CAP atuais
CAP InícEx	Dt.incorp.	Aquis.	Baixa	Transfer.	Incorp.post.	Depr.acumulada
Dep.InícEx	Deprec.do ano	Baixa dep.	Transf.depr.	IncorpPostDepr	Reavals.ativo	ValCon.atual
ValContIníExer						
423000011526	0	23.12.2011	SOFÁ INDIVIDUAL	EUR		
303,81		0,00	0,00	0,00	0,00	303,81
155,07-		37,98-	0,00	0,00	0,00	193,05-
148,74						110,76
423000011527	0	23.12.2011	SOFÁ INDIVIDUAL	EUR		
303,81		0,00	0,00	0,00	0,00	303,81
155,07-		37,98-	0,00	0,00	0,00	193,05-
148,74						110,76
423000011528	0	23.12.2011	SOFÁ INDIVIDUAL	EUR		
303,81		0,00	0,00	0,00	0,00	303,81
155,07-		37,98-	0,00	0,00	0,00	193,05-
148,74						110,76
423000011529	0	23.12.2011	SOFÁ INDIVIDUAL	EUR		
303,81		0,00	0,00	0,00	0,00	303,81
155,07-		37,98-	0,00	0,00	0,00	193,05-
148,74						110,76
423000011530	0	23.12.2011	SOFÁ INDIVIDUAL	EUR		
303,81		0,00	0,00	0,00	0,00	303,81
155,07-		37,98-	0,00	0,00	0,00	193,05-
148,74						110,76
423000011531	0	23.12.2011	SOFÁ INDIVIDUAL	EUR		
303,81		0,00	0,00	0,00	0,00	303,81
155,07-		37,98-	0,00	0,00	0,00	193,05-
148,74						110,76
423000011532	0	23.12.2011	SOFÁ INDIVIDUAL	EUR		
303,81		0,00	0,00	0,00	0,00	303,81
155,07-		37,98-	0,00	0,00	0,00	193,05-
148,74						110,76
423000011533	0	23.12.2011	SOFÁ INDIVIDUAL	EUR		
303,81		0,00	0,00	0,00	0,00	303,81
155,07-		37,98-	0,00	0,00	0,00	193,05-
148,74						110,76
423000011534	0	23.12.2011	SOFÁ INDIVIDUAL	EUR		
303,81		0,00	0,00	0,00	0,00	303,81
155,07-		37,98-	0,00	0,00	0,00	193,05-
148,74						110,76
423000011535	0	23.12.2011	SOFÁ INDIVIDUAL	EUR		
303,81		0,00	0,00	0,00	0,00	303,81
155,07-		37,98-	0,00	0,00	0,00	193,05-
148,74						110,76
423000011536	0	23.12.2011	SOFÁ INDIVIDUAL	EUR		
303,81		0,00	0,00	0,00	0,00	303,81
155,07-		37,98-	0,00	0,00	0,00	193,05-
148,74						110,76
423000011537	0	23.12.2011	SOFÁ INDIVIDUAL	EUR		
303,81		0,00	0,00	0,00	0,00	303,81
155,07-		37,98-	0,00	0,00	0,00	193,05-
148,74						110,76
423000011538	0	23.12.2011	SOFÁ INDIVIDUAL	EUR		
303,81		0,00	0,00	0,00	0,00	303,81
155,07-		37,98-	0,00	0,00	0,00	193,05-
148,74						110,76



Empresa 3011 Divisão Itemdebalanço 11231 ContadobalançoCAP 4232000000 Classeimob. 04232000

Imobilizado	Sbn°	Dt.incorp.	Denominação do imobilizado	Moeda	Subven.invest.	CAP atuais
CAP InícEx	Dep.InícEx	Deprec.do ano	Aquis. Baixa	Transfer. Incorp.post. IncorpPostDepr	Reavals.ativo	Depr.acumulada ValCon.atual
ValContIníExer			Baixa dep.	Transf.depr.		
423000011585	0	23.12.2011	ELEVADOR DE TRANSFERÊNCIA BIRDIE+CESTA	EUR		
940,22			0,00	0,00	0,00	940,22
548,47-			0,00	0,00	0,00	682,78-
391,75						257,44
423000011589	0	22.12.2011	MISTUR/TRITURADOR ALIMENTOS DE MÃO(VARINHA MÁGICA)	EUR		
301,60			0,00	0,00	0,00	301,60
153,94-			0,00	0,00	0,00	191,64-
147,66						109,96
423000011608	0	28.12.2011	MÃO.PASSAR FERRO-ANDROMEDA+ACESSÓRIOS	EUR		
6.778,70			0,00	0,00	0,00	6.778,70
3.954,24-			0,00	0,00	0,00	4.922,63-
2.824,46						1.856,07
423000011622	0	26.04.2012	TERMOAC. THERMOR CONC.50LTS+MO+DL	EUR		
304,50			0,00	0,00	0,00	304,50
142,73-			0,00	0,00	0,00	180,79-
161,77						123,71
423000011626	0	26.04.2012	MAROUESA ELÉTRICA	EUR		
983,10			0,00	0,00	0,00	983,10
460,84-			0,00	0,00	0,00	583,72-
522,26						399,38
423000011633	0	26.09.2012	MÁQUINA DE LAVAR ROUPA	EUR		
7.387,71			0,00	0,00	0,00	7.387,71
3.517,97-			0,00	0,00	0,00	4.573,35-
3.869,74						2.814,36
423000011649	0	03.08.2012	MÁQUINA DE LAVAR ROUPA	EUR		
328,41			0,00	0,00	0,00	328,41
160,30-			0,00	0,00	0,00	207,21-
168,11						121,20
423000011655	0	22.11.2012	CADEIRA BANHO/ SANITA C/ ROD.	EUR		
374,67			0,00	0,00	0,00	374,67
169,49-			0,00	0,00	0,00	223,02-
205,18						151,65
423000011665	0	17.12.2012	SAMSUNG TV LED UE32EH4003 81CM	EUR		
295,00			0,00	0,00	0,00	295,00
129,93-			0,00	0,00	0,00	172,08-
165,07						122,92
423000011693	0	27.12.2012	MÃO.LAVAR ROUPA ZANUSSI RªZWH6103P	EUR		
328,50			0,00	0,00	0,00	328,50
144,70-			0,00	0,00	0,00	191,63-
183,80						136,87
423000011698	0	28.12.2012	TRITURADOR FM650+BRAÇO FM600+SUP.-MAGNUS	EUR		
832,36			0,00	0,00	0,00	832,36
320,81-			0,00	0,00	0,00	424,85-
511,55						407,51
423000011699	0	28.12.2012	TRITURADOR FM450+BRAÇO FM400+SUP.-MAGNUS	EUR		
666,28			0,00	0,00	0,00	666,28
256,80-			0,00	0,00	0,00	340,08-
409,48						326,20
423000011710	0	10.05.2013	FOGÃO 4 QUEIMADORES C/FORNO	EUR		
2.881,64			0,00	0,00	0,00	2.881,64
1.097,76-			0,00	0,00	0,00	1.509,42-
1.783,88						1.372,22





Empresa	Divisão	Itemdebalanço	ContadobalançoCAP	Classeimob.					
3011		11231	4232000000	04232000					
Imobilizado	Sbn°	Dt.incorp.	Denominação do imobilizado	Moeda					
CAP	InícEx	Aquis.	Baixa	Transfer.	Incorp.post.	Subven.invest.	CAP atuais		
Dep.InícEx	Deprec.do ano	Baixa dep.	Transf.depr.	IncorpPostDepr	Reavals.ativo	Depr.acumulada	ValCon.atual		
ValContIniExer									
423000012873	0	07.11.2013	LT-B-CAMA ART.ELÉ.P/ACAM.2080*900*500MM	EUR					
1.843,77	0,00	0,00	0,00	0,00	0,00	0,00	1.843,77		
570,69-	263,40-	0,00	0,00	0,00	0,00	0,00	834,09-		
1.273,08							1.009,68		
423000012874	0	07.11.2013	LT-B-CAMA ART.ELÉ.P/ACAM.2080*900*500MM	EUR					
1.843,77	0,00	0,00	0,00	0,00	0,00	0,00	1.843,77		
570,69-	263,40-	0,00	0,00	0,00	0,00	0,00	834,09-		
1.273,08							1.009,68		
423000012875	0	07.11.2013	LT-B-CAMA ART.ELÉ.P/ACAM.2080*900*500MM	EUR					
1.843,77	0,00	0,00	0,00	0,00	0,00	0,00	1.843,77		
570,69-	263,40-	0,00	0,00	0,00	0,00	0,00	834,09-		
1.273,08							1.009,68		
423000012876	0	07.11.2013	LT-B-CAMA ART.ELÉ.P/ACAM.2080*900*500MM	EUR					
1.843,77	0,00	0,00	0,00	0,00	0,00	0,00	1.843,77		
570,69-	263,40-	0,00	0,00	0,00	0,00	0,00	834,09-		
1.273,08							1.009,68		
423000012877	0	07.11.2013	LT-B-CAMA ART.ELÉ.P/ACAM.2080*900*500MM	EUR					
1.843,77	0,00	0,00	0,00	0,00	0,00	0,00	1.843,77		
570,69-	263,40-	0,00	0,00	0,00	0,00	0,00	834,09-		
1.273,08							1.009,68		
423000012878	0	07.11.2013	LT-B-CAMA ART.ELÉ.P/ACAM.2080*900*500MM	EUR					
1.843,77	0,00	0,00	0,00	0,00	0,00	0,00	1.843,77		
570,69-	263,40-	0,00	0,00	0,00	0,00	0,00	834,09-		
1.273,08							1.009,68		
423000012879	0	07.11.2013	LT-B-CAMA ART.ELÉ.P/ACAM.2080*900*500MM	EUR					
1.843,77	0,00	0,00	0,00	0,00	0,00	0,00	1.843,77		
570,69-	263,40-	0,00	0,00	0,00	0,00	0,00	834,09-		
1.273,08							1.009,68		
423000012880	0	07.11.2013	LT-B-CAMA ART.ELÉ.P/ACAM.2080*900*500MM	EUR					
1.843,77	0,00	0,00	0,00	0,00	0,00	0,00	1.843,77		
570,69-	263,40-	0,00	0,00	0,00	0,00	0,00	834,09-		
1.273,08							1.009,68		
423000012881	0	07.11.2013	LT-B-CAMA ART.ELÉ.P/ACAM.2080*900*500MM	EUR					
1.843,77	0,00	0,00	0,00	0,00	0,00	0,00	1.843,77		
570,69-	263,40-	0,00	0,00	0,00	0,00	0,00	834,09-		
1.273,08							1.009,68		
423000012882	0	07.11.2013	LT-B-CAMA ART.ELÉ.P/ACAM.2080*900*500MM	EUR					
1.843,77	0,00	0,00	0,00	0,00	0,00	0,00	1.843,77		
570,69-	263,40-	0,00	0,00	0,00	0,00	0,00	834,09-		
1.273,08							1.009,68		
423000012883	0	07.11.2013	LT-B-CAMA ART.ELÉ.P/ACAM.2080*900*500MM	EUR					
1.843,77	0,00	0,00	0,00	0,00	0,00	0,00	1.843,77		
570,69-	263,40-	0,00	0,00	0,00	0,00	0,00	834,09-		
1.273,08							1.009,68		
423000012884	0	07.11.2013	LT-B-CAMA ART.ELÉ.P/ACAM.2080*900*500MM	EUR					
1.843,77	0,00	0,00	0,00	0,00	0,00	0,00	1.843,77		
570,69-	263,40-	0,00	0,00	0,00	0,00	0,00	834,09-		
1.273,08							1.009,68		
423000012885	0	07.11.2013	LT-B-CAMA ART.ELÉ.P/ACAM.2080*900*500MM	EUR					
1.843,77	0,00	0,00	0,00	0,00	0,00	0,00	1.843,77		
570,69-	263,40-	0,00	0,00	0,00	0,00	0,00	834,09-		
1.273,08							1.009,68		



Empresa	Divisão	Itemdebalanço	ContadobalançoCAP	Classeimob.					
3011		11231	4232000000	04232000					
Imobilizado	Sbn°	Dt.incorp.	Denominação do imobilizado	Moeda					
CAP	InícEx	Aquis.	Baixa	Transfer.	Incorp.post.	Subven.invest.	CAP atuais		
Dep.InícEx	Deprec.do ano	Baixa dep.	Transf.depr.	IncorpPostDepr	Reavals.ativo	Depr.acumulada	ValCon.atual		
ValContIniExer									
423000012899	0	07.11.2013	LT-B-CAMA ART.ELÉ.P/ACAM.2080*900*500MM	EUR					
1.843,77	0,00	0,00	0,00	0,00	0,00	0,00	1.843,77		
570,69-	263,40-	0,00	0,00	0,00	0,00	0,00	834,09-		
1.273,08							1.009,68		
423000012900	0	07.11.2013	LT-B-CAMA ART.ELÉ.P/ACAM.2080*900*500MM	EUR					
1.843,77	0,00	0,00	0,00	0,00	0,00	0,00	1.843,77		
570,69-	263,40-	0,00	0,00	0,00	0,00	0,00	834,09-		
1.273,08							1.009,68		
423000012901	0	07.11.2013	LT-B-CAMA ART.ELÉ.P/ACAM.2080*900*500MM	EUR					
1.843,77	0,00	0,00	0,00	0,00	0,00	0,00	1.843,77		
570,69-	263,40-	0,00	0,00	0,00	0,00	0,00	834,09-		
1.273,08							1.009,68		
423000012902	0	07.11.2013	LT-B-CAMA ART.ELÉ.P/ACAM.2080*900*500MM	EUR					
1.843,77	0,00	0,00	0,00	0,00	0,00	0,00	1.843,77		
570,69-	263,40-	0,00	0,00	0,00	0,00	0,00	834,09-		
1.273,08							1.009,68		
423000012903	0	07.11.2013	LT-B-CAMA ART.ELÉ.P/ACAM.2080*900*500MM	EUR					
1.843,77	0,00	0,00	0,00	0,00	0,00	0,00	1.843,77		
570,69-	263,40-	0,00	0,00	0,00	0,00	0,00	834,09-		
1.273,08							1.009,68		
423000012904	0	07.11.2013	LT-B-CAMA ART.ELÉC.P/RES.2080*900*500MM	EUR					
362,85	0,00	0,00	0,00	0,00	0,00	0,00	362,85		
112,31-	51,84-	0,00	0,00	0,00	0,00	0,00	164,15-		
250,54							198,70		
423000012905	0	07.11.2013	LT-B-CAMA ART.ELÉC.P/RES.2080*900*500MM	EUR					
362,85	0,00	0,00	0,00	0,00	0,00	0,00	362,85		
112,31-	51,84-	0,00	0,00	0,00	0,00	0,00	164,15-		
250,54							198,70		
423000012906	0	07.11.2013	LT-B-CAMA ART.ELÉC.P/RES.2080*900*500MM	EUR					
362,85	0,00	0,00	0,00	0,00	0,00	0,00	362,85		
112,31-	51,84-	0,00	0,00	0,00	0,00	0,00	164,15-		
250,54							198,70		
423000012907	0	07.11.2013	LT-B-CAMA ART.ELÉC.P/RES.2080*900*500MM	EUR					
362,85	0,00	0,00	0,00	0,00	0,00	0,00	362,85		
112,31-	51,84-	0,00	0,00	0,00	0,00	0,00	164,15-		
250,54							198,70		
423000012908	0	07.11.2013	LT-B-CAMA ART.ELÉC.P/RES.2080*900*500MM	EUR					
362,85	0,00	0,00	0,00	0,00	0,00	0,00	362,85		
112,31-	51,84-	0,00	0,00	0,00	0,00	0,00	164,15-		
250,54							198,70		
423000012909	0	07.11.2013	LT-B-CAMA ART.ELÉC.P/RES.2080*900*500MM	EUR					
362,85	0,00	0,00	0,00	0,00	0,00	0,00	362,85		
112,31-	51,84-	0,00	0,00	0,00	0,00	0,00	164,15-		
250,54							198,70		
423000012910	0	07.11.2013	LT-B-CAMA ART.ELÉC.P/RES.2080*900*500MM	EUR					
362,85	0,00	0,00	0,00	0,00	0,00	0,00	362,85		
112,31-	51,84-	0,00	0,00	0,00	0,00	0,00	164,15-		
250,54							198,70		
423000012911	0	07.11.2013	LT-B-CAMA ART.ELÉC.P/RES.2080*900*500MM	EUR					
362,85	0,00	0,00	0,00	0,00	0,00	0,00	362,85		
112,31-	51,84-	0,00	0,00	0,00	0,00	0,00	164,15-		
250,54							198,70		

Empresa 3011 Divisão Itemdebalanço 11231 ContadobalançoCAP 4232000000 Classeimob. 04232000

Imobilizado	Sbn°	Dt.incorp.	Denominação do imobilizado	Moeda					
CAP	InícEx		Aquis.	Baixa	Transfer.	Incorp.post.	Subven.invest.	CAP atuais	
Dep.InícEx	ValContIniExer	Deprec.do ano	Baixa dep.	Transf.depr.	IncorpPostDepr	Reavals.ativo	Depr.acumulada	ValCon.atual	
423000012912	0	07.11.2013	LT-B-CAMA ART.ELÉC.P/RES.2080*900*500MM	EUR					
	362,85		0,00	0,00	0,00	0,00	0,00	362,85	
	112,31-		51,84-	0,00	0,00	0,00	0,00	164,15-	
	250,54							198,70	
423000012913	0	07.11.2013	LT-B-CAMA ART.ELÉC.P/RES.2080*900*500MM	EUR					
	362,85		0,00	0,00	0,00	0,00	0,00	362,85	
	112,31-		51,84-	0,00	0,00	0,00	0,00	164,15-	
	250,54							198,70	
423000012914	0	07.11.2013	LT-B-CAMA ART.ELÉC.P/RES.2080*900*500MM	EUR					
	362,85		0,00	0,00	0,00	0,00	0,00	362,85	
	112,31-		51,84-	0,00	0,00	0,00	0,00	164,15-	
	250,54							198,70	
423000012915	0	07.11.2013	LT-B-CAMA ART.ELÉC.P/RES.2080*900*500MM	EUR					
	362,85		0,00	0,00	0,00	0,00	0,00	362,85	
	112,31-		51,84-	0,00	0,00	0,00	0,00	164,15-	
	250,54							198,70	
423000012916	0	07.11.2013	LT-B-CAMA ART.ELÉC.P/RES.2080*900*500MM	EUR					
	362,85		0,00	0,00	0,00	0,00	0,00	362,85	
	112,31-		51,84-	0,00	0,00	0,00	0,00	164,15-	
	250,54							198,70	
423000012917	0	07.11.2013	LT-B-CAMA ART.ELÉC.P/RES.2080*900*500MM	EUR					
	362,85		0,00	0,00	0,00	0,00	0,00	362,85	
	112,31-		51,84-	0,00	0,00	0,00	0,00	164,15-	
	250,54							198,70	
423000012918	0	07.11.2013	LT-B-CAMA ART.ELÉC.P/RES.2080*900*500MM	EUR					
	362,85		0,00	0,00	0,00	0,00	0,00	362,85	
	112,31-		51,84-	0,00	0,00	0,00	0,00	164,15-	
	250,54							198,70	
423000012919	0	07.11.2013	LT-B-CAMA ART.ELÉC.P/RES.2080*900*500MM	EUR					
	362,85		0,00	0,00	0,00	0,00	0,00	362,85	
	112,31-		51,84-	0,00	0,00	0,00	0,00	164,15-	
	250,54							198,70	
423000012920	0	07.11.2013	LT-B-CAMA ART.ELÉC.P/RES.2080*900*500MM	EUR					
	362,85		0,00	0,00	0,00	0,00	0,00	362,85	
	112,31-		51,84-	0,00	0,00	0,00	0,00	164,15-	
	250,54							198,70	
423000012921	0	07.11.2013	LT-B-CAMA ART.ELÉC.P/RES.2080*900*500MM	EUR					
	362,85		0,00	0,00	0,00	0,00	0,00	362,85	
	112,31-		51,84-	0,00	0,00	0,00	0,00	164,15-	
	250,54							198,70	
423000012922	0	07.11.2013	LT-B-CAMA ART.ELÉC.P/RES.2080*900*500MM	EUR					
	362,85		0,00	0,00	0,00	0,00	0,00	362,85	
	112,31-		51,84-	0,00	0,00	0,00	0,00	164,15-	
	250,54							198,70	
423000012923	0	07.11.2013	LT-B-CAMA ART.ELÉC.P/RES.2080*900*500MM	EUR					
	362,85		0,00	0,00	0,00	0,00	0,00	362,85	
	112,31-		51,84-	0,00	0,00	0,00	0,00	164,15-	
	250,54							198,70	
423000012924	0	07.11.2013	LT-B-CAMA ART.ELÉC.P/RES.2080*900*500MM	EUR					
	362,85		0,00	0,00	0,00	0,00	0,00	362,85	
	112,31-		51,84-	0,00	0,00	0,00	0,00	164,15-	
	250,54							198,70	



Empresa 3011 Divisão Itemdebalanço 11231 ContadobalançoCAP 4232000000 Classeimob. 04232000

Imobilizado	Sbn°	Dt.incorp.	Denominação do imobilizado	Moeda	Subven.invest.	CAP atuais
CAP InícEx	Dt.incorp.	Acquis.	Baixa	Transfer.	Incorp.post.	Depr.acumulada
Dep.InícEx	Deprec.do ano	Baixa dep.	Transf.depr.	IncorpPostDepr	Reavals.ativo	ValCon.atual
ValContIníExer						
423000012990	0	07.11.2013	LT-B-COL. ANTI-ESC.GR.3-(ESTÁT.)COL.P/AC	EUR		
408,10		0,00	0,00	0,00	0,00	408,10
126,32-		58,30-	0,00	0,00	0,00	184,62-
281,78						223,48
423000012991	0	07.11.2013	LT-B-COL. ANTI-ESC.GR.3-(ESTÁT.)COL.P/AC	EUR		
408,10		0,00	0,00	0,00	0,00	408,10
126,32-		58,30-	0,00	0,00	0,00	184,62-
281,78						223,48
423000012992	0	07.11.2013	LT-B-COL. ANTI-ESC.GR.3-(ESTÁT.)COL.P/AC	EUR		
408,10		0,00	0,00	0,00	0,00	408,10
126,32-		58,30-	0,00	0,00	0,00	184,62-
281,78						223,48
423000012993	0	07.11.2013	LT-B-COL. ANTI-ESC.GR.3-(ESTÁT.)COL.P/AC	EUR		
408,10		0,00	0,00	0,00	0,00	408,10
126,32-		58,30-	0,00	0,00	0,00	184,62-
281,78						223,48
423000012994	0	07.11.2013	LT-B-COL. ANTI-ESC.GR.3-(ESTÁT.)COL.P/AC	EUR		
408,10		0,00	0,00	0,00	0,00	408,10
126,32-		58,30-	0,00	0,00	0,00	184,62-
281,78						223,48
423000012995	0	07.11.2013	LT-B-COL. ANTI-ESC.GR.3-(ESTÁT.)COL.P/AC	EUR		
408,10		0,00	0,00	0,00	0,00	408,10
126,32-		58,30-	0,00	0,00	0,00	184,62-
281,78						223,48
423000012996	0	07.11.2013	LT-B-COL. ANTI-ESC.GR.3-(ESTÁT.)COL.P/AC	EUR		
408,10		0,00	0,00	0,00	0,00	408,10
126,32-		58,30-	0,00	0,00	0,00	184,62-
281,78						223,48
423000012997	0	07.11.2013	LT-B-COL. ANTI-ESC.GR.3-(ESTÁT.)COL.P/AC	EUR		
408,10		0,00	0,00	0,00	0,00	408,10
126,32-		58,30-	0,00	0,00	0,00	184,62-
281,78						223,48
423000012998	0	07.11.2013	LT-B-COL. ANTI-ESC.GR.3-(ESTÁT.)COL.P/AC	EUR		
408,10		0,00	0,00	0,00	0,00	408,10
126,32-		58,30-	0,00	0,00	0,00	184,62-
281,78						223,48
423000012999	0	07.11.2013	LT-B-COL. ANTI-ESC.GR.3-(ESTÁT.)COL.P/AC	EUR		
408,10		0,00	0,00	0,00	0,00	408,10
126,32-		58,30-	0,00	0,00	0,00	184,62-
281,78						223,48
423000013000	0	07.11.2013	LT-B-COL. ANTI-ESC.GR.3-(ESTÁT.)COL.P/AC	EUR		
408,10		0,00	0,00	0,00	0,00	408,10
126,32-		58,30-	0,00	0,00	0,00	184,62-
281,78						223,48
423000013001	0	07.11.2013	LT-B-COL. ANTI-ESC.GR.3-(ESTÁT.)COL.P/AC	EUR		
408,14		0,00	0,00	0,00	0,00	408,14
126,33-		58,31-	0,00	0,00	0,00	184,64-
281,81						223,50
423000013062	0	07.11.2013	LT-B-MESA CABEC.GERIÁTRICA C/TAB.REF.	EUR		
477,24		0,00	0,00	0,00	0,00	477,24
129,25-		59,66-	0,00	0,00	0,00	188,91-
347,99						288,33

Empresa	Divisão	Itemdebalanço	ContadobalançoCAP	Classeimob.					
3011		11231	4232000000	04232000					
Imobilizado	Sbn°	Dt.incorp.	Denominação do imobilizado	Moeda					
CAP	InícEx	Aquis.	Baixa	Transfer.	Incorp.post.	Subven.invest.	CAP atuais		
Dep.InícEx	Deprec.do ano	Baixa dep.	Transf.depr.	IncorpPostDepr	Reavals.ativo	Depr.acumulada	ValCon.atual		
ValContIniExer									
423000013063	0	07.11.2013	LT-B-MESA CABEC.GERIÁTRICA C/TAB.REF.	EUR					
477,24	0,00	0,00	0,00	0,00	0,00	0,00	477,24		
129,25-	59,66-	0,00	0,00	0,00	0,00	0,00	188,91-		
347,99							288,33		
423000013064	0	07.11.2013	LT-B-MESA CABEC.GERIÁTRICA C/TAB.REF.	EUR					
477,24	0,00	0,00	0,00	0,00	0,00	0,00	477,24		
129,25-	59,66-	0,00	0,00	0,00	0,00	0,00	188,91-		
347,99							288,33		
423000013065	0	07.11.2013	LT-B-MESA CABEC.GERIÁTRICA C/TAB.REF.	EUR					
477,24	0,00	0,00	0,00	0,00	0,00	0,00	477,24		
129,25-	59,66-	0,00	0,00	0,00	0,00	0,00	188,91-		
347,99							288,33		
423000013066	0	07.11.2013	LT-B-MESA CABEC.GERIÁTRICA C/TAB.REF.	EUR					
477,24	0,00	0,00	0,00	0,00	0,00	0,00	477,24		
129,25-	59,66-	0,00	0,00	0,00	0,00	0,00	188,91-		
347,99							288,33		
423000013067	0	07.11.2013	LT-B-MESA CABEC.GERIÁTRICA C/TAB.REF.	EUR					
477,24	0,00	0,00	0,00	0,00	0,00	0,00	477,24		
129,25-	59,66-	0,00	0,00	0,00	0,00	0,00	188,91-		
347,99							288,33		
423000013068	0	07.11.2013	LT-B-MESA CABEC.GERIÁTRICA C/TAB.REF.	EUR					
477,24	0,00	0,00	0,00	0,00	0,00	0,00	477,24		
129,25-	59,66-	0,00	0,00	0,00	0,00	0,00	188,91-		
347,99							288,33		
423000013069	0	07.11.2013	LT-B-MESA CABEC.GERIÁTRICA C/TAB.REF.	EUR					
477,24	0,00	0,00	0,00	0,00	0,00	0,00	477,24		
129,25-	59,66-	0,00	0,00	0,00	0,00	0,00	188,91-		
347,99							288,33		
423000013070	0	07.11.2013	LT-B-MESA CABEC.GERIÁTRICA C/TAB.REF.	EUR					
477,24	0,00	0,00	0,00	0,00	0,00	0,00	477,24		
129,25-	59,66-	0,00	0,00	0,00	0,00	0,00	188,91-		
347,99							288,33		
423000013071	0	07.11.2013	LT-B-MESA CABEC.GERIÁTRICA C/TAB.REF.	EUR					
477,24	0,00	0,00	0,00	0,00	0,00	0,00	477,24		
129,25-	59,66-	0,00	0,00	0,00	0,00	0,00	188,91-		
347,99							288,33		
423000013072	0	07.11.2013	LT-B-MESA CABEC.GERIÁTRICA C/TAB.REF.	EUR					
477,24	0,00	0,00	0,00	0,00	0,00	0,00	477,24		
129,25-	59,66-	0,00	0,00	0,00	0,00	0,00	188,91-		
347,99							288,33		
423000013073	0	07.11.2013	LT-B-MESA CABEC.GERIÁTRICA C/TAB.REF.	EUR					
477,24	0,00	0,00	0,00	0,00	0,00	0,00	477,24		
129,25-	59,66-	0,00	0,00	0,00	0,00	0,00	188,91-		
347,99							288,33		
423000013074	0	07.11.2013	LT-B-MESA CABEC.GERIÁTRICA C/TAB.REF.	EUR					
477,24	0,00	0,00	0,00	0,00	0,00	0,00	477,24		
129,25-	59,66-	0,00	0,00	0,00	0,00	0,00	188,91-		
347,99							288,33		
423000013075	0	07.11.2013	LT-B-MESA CABEC.GERIÁTRICA C/TAB.REF.	EUR					
477,24	0,00	0,00	0,00	0,00	0,00	0,00	477,24		
129,25-	59,66-	0,00	0,00	0,00	0,00	0,00	188,91-		
347,99							288,33		



Empresa 3011 Divisão Itemdebalanço 11231 ContadobalançoCAP 4232000000 Classeimob. 04232000

Imobilizado	Sbn°	Dt.incorp.	Denominação do imobilizado	Moeda					
CAP	InícEx		Aquis.	Baixa	Transfer.	Incorp.post.	Subven.invest.	CAP atuais	
Dep.InícEx	ValContIníEx	Deprec.do ano	Baixa dep.	Transf.depr.	IncorpPostDepr	Reavals.ativo	Depr.acumulada	ValCon.atual	
423000013076	0	07.11.2013	LT-B-MESA CABEC.GERIÁTRICA C/TAB.REF.	EUR					
	477,24		0,00	0,00	0,00	0,00	0,00	477,24	
	129,25-		59,66-	0,00	0,00	0,00	0,00	188,91-	
	347,99							288,33	
423000013077	0	07.11.2013	LT-B-MESA CABEC.GERIÁTRICA C/TAB.REF.	EUR					
	477,24		0,00	0,00	0,00	0,00	0,00	477,24	
	129,25-		59,66-	0,00	0,00	0,00	0,00	188,91-	
	347,99							288,33	
423000013078	0	07.11.2013	LT-B-MESA CABEC.GERIÁTRICA C/TAB.REF.	EUR					
	477,24		0,00	0,00	0,00	0,00	0,00	477,24	
	129,25-		59,66-	0,00	0,00	0,00	0,00	188,91-	
	347,99							288,33	
423000013079	0	07.11.2013	LT-B-MESA CABEC.GERIÁTRICA C/TAB.REF.	EUR					
	477,24		0,00	0,00	0,00	0,00	0,00	477,24	
	129,25-		59,66-	0,00	0,00	0,00	0,00	188,91-	
	347,99							288,33	
423000013080	0	07.11.2013	LT-B-MESA CABEC.GERIÁTRICA C/TAB.REF.	EUR					
	477,24		0,00	0,00	0,00	0,00	0,00	477,24	
	129,25-		59,66-	0,00	0,00	0,00	0,00	188,91-	
	347,99							288,33	
423000013081	0	07.11.2013	LT-B-MESA CABEC.GERIÁTRICA C/TAB.REF.	EUR					
	477,24		0,00	0,00	0,00	0,00	0,00	477,24	
	129,25-		59,66-	0,00	0,00	0,00	0,00	188,91-	
	347,99							288,33	
423000013082	0	07.11.2013	LT-B-MESA CABEC.GERIÁTRICA C/TAB.REF.	EUR					
	477,24		0,00	0,00	0,00	0,00	0,00	477,24	
	129,25-		59,66-	0,00	0,00	0,00	0,00	188,91-	
	347,99							288,33	
423000013083	0	07.11.2013	LT-B-MESA CABEC.GERIÁTRICA C/TAB.REF.	EUR					
	477,24		0,00	0,00	0,00	0,00	0,00	477,24	
	129,25-		59,66-	0,00	0,00	0,00	0,00	188,91-	
	347,99							288,33	
423000013084	0	07.11.2013	LT-B-MESA CABEC.GERIÁTRICA C/TAB.REF.	EUR					
	477,24		0,00	0,00	0,00	0,00	0,00	477,24	
	129,25-		59,66-	0,00	0,00	0,00	0,00	188,91-	
	347,99							288,33	
423000013085	0	07.11.2013	LT-B-MESA CABEC.GERIÁTRICA C/TAB.REF.	EUR					
	477,24		0,00	0,00	0,00	0,00	0,00	477,24	
	129,25-		59,66-	0,00	0,00	0,00	0,00	188,91-	
	347,99							288,33	
423000013086	0	07.11.2013	LT-B-MESA CABEC.GERIÁTRICA C/TAB.REF.	EUR					
	477,24		0,00	0,00	0,00	0,00	0,00	477,24	
	129,25-		59,66-	0,00	0,00	0,00	0,00	188,91-	
	347,99							288,33	
423000013087	0	07.11.2013	LT-B-MESA CABEC.GERIÁTRICA C/TAB.REF.	EUR					
	477,24		0,00	0,00	0,00	0,00	0,00	477,24	
	129,25-		59,66-	0,00	0,00	0,00	0,00	188,91-	
	347,99							288,33	
423000013088	0	07.11.2013	LT-B-MESA CABEC.GERIÁTRICA C/TAB.REF.	EUR					
	477,24		0,00	0,00	0,00	0,00	0,00	477,24	
	129,25-		59,66-	0,00	0,00	0,00	0,00	188,91-	
	347,99							288,33	





Empresa	Divisão	Itemdebalanço	ContadobalançoCAP	Classeimob.				
3011		11231	4232000000	04232000				
Imobilizado	Sbn°	Dt.incorp.	Denominação do imobilizado	Moeda				CAP atuais
CAP InícEx	Dep.InícEx	Deprec.do ano	Aquis. Baixa	Transfer. Incorp.post.	IncorpPost	Subven.invest. Reavals.ativo	Deprec.acumulada	ValCon.atual
ValContIníExer	ValContIníExer		Baixa dep.	Transf.depr.				
423000013441	0	30.10.2013	LT-G-FRIGOR.DOM. INOX CL.A,215L,544*1440*	EUR				
313,65			0,00	0,00	0,00	0,00		313,65
100,82-			44,81-	0,00	0,00	0,00		145,63-
212,83			0,00	0,00	0,00	0,00		168,02
423000013444	0	30.10.2013	LT-G-CARRO AP.COZ.E COPAS 890*590*900	EUR				
376,38			0,00	0,00	0,00	0,00		376,38
105,86-			47,05-	0,00	0,00	0,00		152,91-
270,52			0,00	0,00	0,00	0,00		223,47
423000013445	0	30.10.2013	LT-G-CARRO AP.COZ.E COPAS 890*590*900	EUR				
376,38			0,00	0,00	0,00	0,00		376,38
105,86-			47,05-	0,00	0,00	0,00		152,91-
270,52			0,00	0,00	0,00	0,00		223,47
423000013446	0	30.10.2013	LT-G-CARRO AP.COZ.E COPAS 890*590*900	EUR				
376,38			0,00	0,00	0,00	0,00		376,38
105,86-			47,05-	0,00	0,00	0,00		152,91-
270,52			0,00	0,00	0,00	0,00		223,47
423000013447	0	30.10.2013	LT-G-CARRO AP.COZ.E COPAS 890*590*900	EUR				
376,38			0,00	0,00	0,00	0,00		376,38
105,86-			47,05-	0,00	0,00	0,00		152,91-
270,52			0,00	0,00	0,00	0,00		223,47
423000013448	0	30.10.2013	LT-G-VARINHA MÁG.750W.PÉ AÇO INOX.,L.DP.	EUR				
701,10			0,00	0,00	0,00	0,00		701,10
197,19-			87,64-	0,00	0,00	0,00		284,83-
503,91			0,00	0,00	0,00	0,00		416,27
423000013451	0	30.10.2013	LT-G-BALANCA COZ.ELEC.C/BASE INOX,10KG/2	EUR				
325,95			0,00	0,00	0,00	0,00		325,95
104,77-			46,56-	0,00	0,00	0,00		151,33-
221,18			0,00	0,00	0,00	0,00		174,62
423000013452	0	30.10.2013	LT-G-BALANCA Z.RECEP.ELE.,420X520,120KG	EUR				
514,14			0,00	0,00	0,00	0,00		514,14
165,26-			73,45-	0,00	0,00	0,00		238,71-
348,88			0,00	0,00	0,00	0,00		275,43
423000013496	0	23.12.2013	BALANCA (PLATAFORMA C/RAMPA E TERMINAL	EUR				
3.541,07			0,00	0,00	0,00	0,00		3.541,07
922,15-			442,63-	0,00	0,00	0,00		1.364,78-
2.618,92			0,00	0,00	0,00	0,00		2.176,29
423000013549	0	27.12.2013	MÁQUINA LAVAR ROUPA DOMÉSTICA 10 KG	EUR				
615,30			0,00	0,00	0,00	0,00		615,30
183,13-			87,90-	0,00	0,00	0,00		271,03-
432,17			0,00	0,00	0,00	0,00		344,27
423000013550	0	27.12.2013	MÁQUINA LAVAR ROUPA DOMÉSTICA 10 KG	EUR				
615,30			0,00	0,00	0,00	0,00		615,30
183,13-			87,90-	0,00	0,00	0,00		271,03-
432,17			0,00	0,00	0,00	0,00		344,27
423000013551	0	27.12.2013	MÁQUINA SECAR ROUPA DOMÉSTICA 8KG	EUR				
512,50			0,00	0,00	0,00	0,00		512,50
152,53-			73,21-	0,00	0,00	0,00		225,74-
359,97			0,00	0,00	0,00	0,00		286,76
423000013552	0	27.12.2013	MÁQUINA SECAR ROUPA DOMÉSTICA 8KG	EUR				
512,50			0,00	0,00	0,00	0,00		512,50
152,53-			73,21-	0,00	0,00	0,00		225,74-
359,97			0,00	0,00	0,00	0,00		286,76





Empresa 3011 Divisão Itemdebalanço 11231 ContadobalançoCAP 4232000000 Classeimob. 04232000

Imobilizado	Sbn°	Dt.incorp.	Denominação do imobilizado	Moeda	Subven.invest.	CAP atuais
CAP InícEx	Dt.incorp.	Aquis.	Baixa	Transfer.	Incorp.post.	Depr.acumulada
Dep.InícEx	Deprec.do ano	Baixa dep.	Transf.depr.	IncorpPostDepr	Reavals.ativo	ValCon.atual
ValContIniExer						
423000014269	0	12.06.2014	MARQUESA DE OBSERVAÇÕES	EUR		
957,70		0,00	0,00	0,00	0,00	957,70
189,54-		119,71-	0,00	0,00	0,00	309,25-
768,16						648,45
423000014271	0	12.06.2014	CARRINHO UNIDOSES	EUR		
710,35		0,00	0,00	0,00	0,00	710,35
140,58-		88,80-	0,00	0,00	0,00	229,38-
569,77						480,97
423000014272	0	12.06.2014	CARRINHO UNIDOSES	EUR		
710,33		0,00	0,00	0,00	0,00	710,33
140,58-		88,79-	0,00	0,00	0,00	229,37-
569,75						480,96
423000014273	0	12.06.2014	CARRO DE PENSOS	EUR		
701,50		0,00	0,00	0,00	0,00	701,50
138,84-		87,69-	0,00	0,00	0,00	226,53-
562,66						474,97
423000014279	0	11.08.2014	CJ. 900 TOALHAS BANHO P/BV	EUR		
0,00		0,00	0,00	0,00	0,00	0,00
0,00		0,00	0,00	0,00	0,00	0,00
0,00						0,00
423000014280	0	11.08.2014	CJ. 1800 TOALHAS ROSTO P/BV	EUR		
0,00		0,00	0,00	0,00	0,00	0,00
0,00		0,00	0,00	0,00	0,00	0,00
0,00						0,00
423000014281	0	11.08.2014	CJ. 50 TOALHAS BANHO P/ILHÉU	EUR		
0,00		0,00	0,00	0,00	0,00	0,00
0,00		0,00	0,00	0,00	0,00	0,00
0,00						0,00
423000014282	0	11.08.2014	CJ. 50 TOALHAS ROSTO P/ILHÉU	EUR		
0,00		0,00	0,00	0,00	0,00	0,00
0,00		0,00	0,00	0,00	0,00	0,00
0,00						0,00
423000014283	0	11.08.2014	CJ. 10 SAÍDAS BANHO P/ILHÉU	EUR		
0,00		0,00	0,00	0,00	0,00	0,00
0,00		0,00	0,00	0,00	0,00	0,00
0,00						0,00
423000014284	0	11.08.2014	CJ. 50 TOALHAS BANHO P/NSBCAMINHO	EUR		
0,00		0,00	0,00	0,00	0,00	0,00
0,00		0,00	0,00	0,00	0,00	0,00
0,00						0,00
423000014285	0	11.08.2014	CJ. 50 TOALHAS ROSTO P/NSBCAMINHO	EUR		
0,00		0,00	0,00	0,00	0,00	0,00
0,00		0,00	0,00	0,00	0,00	0,00
0,00						0,00
423000014286	0	11.08.2014	CJ. 20 SAÍDAS BANHO P/NSBCAMINHO	EUR		
0,00		0,00	0,00	0,00	0,00	0,00
0,00		0,00	0,00	0,00	0,00	0,00
0,00						0,00
423000014287	0	11.08.2014	CJ. 70 TOALHAS BANHO P/SISABEL	EUR		
0,00		0,00	0,00	0,00	0,00	0,00
0,00		0,00	0,00	0,00	0,00	0,00
0,00						0,00

Empresa 3011 Divisão Itemdebalanço 11231 ContadobalançoCAP 4232000000 Classeimob. 04232000

Imobilizado	Sbn°	Dt.incorp.	Denominação do imobilizado	Moeda	Subven.invest.	CAP atuais
CAP InícEx	Dt.incorp.	Acquis.	Baixa	Transfer.	Incorp.post.	Depr.acumulada
Dep.InícEx	Deprec.do ano	Baixa dep.	Transfer.	IncorpPost	Reavals.ativo	ValCon.atual
ValContIníExer				Transf.depr.		
423000014288	0	11.08.2014	CJ. 200 TOALHAS ROSTO P/SISABEL	EUR		
0,00		0,00	0,00	0,00	0,00	0,00
0,00		0,00	0,00	0,00	0,00	0,00
0,00						0,00
423000014289	0	11.08.2014	CJ. 100 SAÍDAS BANHO P/SISABEL	EUR		
0,00		0,00	0,00	0,00	0,00	0,00
0,00		0,00	0,00	0,00	0,00	0,00
0,00						0,00
423000014290	0	11.08.2014	CJ. 80 TOALHAS BANHO P/STERESINHA	EUR		
0,00		0,00	0,00	0,00	0,00	0,00
0,00		0,00	0,00	0,00	0,00	0,00
0,00						0,00
423000014291	0	11.08.2014	CJ. 150 TOALHAS BANHO P/VFORMOSO	EUR		
0,00		0,00	0,00	0,00	0,00	0,00
0,00		0,00	0,00	0,00	0,00	0,00
0,00						0,00
423000014292	0	11.08.2014	CJ. 200 TOALHAS ROSTO P/VFORMOSO	EUR		
0,00		0,00	0,00	0,00	0,00	0,00
0,00		0,00	0,00	0,00	0,00	0,00
0,00						0,00
423000014293	0	11.08.2014	CJ. 100 TOALHAS BIDÉ P/VFORMOSO	EUR		
0,00		0,00	0,00	0,00	0,00	0,00
0,00		0,00	0,00	0,00	0,00	0,00
0,00						0,00
423000014294	0	11.08.2014	CJ. 50 SAÍDAS BANHO P/VFORMOSO	EUR		
0,00		0,00	0,00	0,00	0,00	0,00
0,00		0,00	0,00	0,00	0,00	0,00
0,00						0,00
423000014303	0	31.10.2014	MÃO.LAVAR ROUPA INDESIT XWE 81283X WSSS	EUR		
429,00		0,00	0,00	0,00	0,00	429,00
76,61-		61,29-	0,00	0,00	0,00	137,90-
352,39						291,10
423000014304	0	04.08.2014	MÃO. L. ROUPA INDESIT 8KG 1200RPA A++	EUR		
379,01		0,00	0,00	0,00	0,00	379,01
76,70-		54,15-	0,00	0,00	0,00	130,85-
302,31						248,16
423000014345	0	11.08.2014	CJ. 900 TOALHAS BANHO P/BV	EUR		
6.368,40		0,00	0,00	0,00	0,00	6.368,40
4.510,95-		1.857,45-	0,00	0,00	0,00	6.368,40-
1.857,45						0,00
423000014346	0	11.08.2014	CJ. 1800 TOALHAS ROSTO P/BV	EUR		
5.929,20		0,00	0,00	0,00	0,00	5.929,20
4.199,85-		1.729,35-	0,00	0,00	0,00	5.929,20-
1.729,35						0,00
423000014347	0	11.08.2014	CJ. 50 TOALHAS BANHO P/ILHÉU	EUR		
353,80		0,00	0,00	0,00	0,00	353,80
250,61-		103,19-	0,00	0,00	0,00	353,80-
103,19						0,00
423000014350	0	11.08.2014	CJ. 50 TOALHAS BANHO P/NSBCAMINHO	EUR		
353,80		0,00	0,00	0,00	0,00	353,80
250,61-		103,19-	0,00	0,00	0,00	353,80-
103,19						0,00





Empresa	Divisão	Itemdebalanço	ContadobalançoCAP	Classeimob.					
3011		11231	4232000000	04232000					
Imobilizado	Sbn°	Dt.incorp.	Denominação do imobilizado	Moeda					
CAP	InícEx	Aquis.	Baixa	Transfer.	Incorp.post.	Subven.invest.	CAP atuais		
Dep.InícEx	Deprec.do ano	Baixa dep.	Transf.depr.	IncorpPostDepr	Reavals.ativo	Depr.acumulada	ValCon.atual		
ValContIníExer									
423000014374	0	29.12.2014	LT.A-CAMA ELÉC.ART.900*2110*280mm	EUR					
628,30		0,00	0,00	0,00	0,00	0,00		628,30	
97,24-		89,76-	0,00	0,00	0,00	0,00		187,00-	
531,06								441,30	
423000014375	0	29.12.2014	LT.A-CAMA ELÉC.ART.900*2110*280mm	EUR					
628,30		0,00	0,00	0,00	0,00	0,00		628,30	
97,24-		89,76-	0,00	0,00	0,00	0,00		187,00-	
531,06								441,30	
423000014376	0	29.12.2014	LT.A-CAMA ELÉC.ART.900*2110*280mm	EUR					
628,30		0,00	0,00	0,00	0,00	0,00		628,30	
97,24-		89,76-	0,00	0,00	0,00	0,00		187,00-	
531,06								441,30	
423000014377	0	29.12.2014	LT.A-CAMA ELÉC.ART.900*2110*280mm	EUR					
628,30		0,00	0,00	0,00	0,00	0,00		628,30	
97,24-		89,76-	0,00	0,00	0,00	0,00		187,00-	
531,06								441,30	
423000014378	0	29.12.2014	LT.A-CAMA ELÉC.ART.900*2110*280mm	EUR					
628,30		0,00	0,00	0,00	0,00	0,00		628,30	
97,24-		89,76-	0,00	0,00	0,00	0,00		187,00-	
531,06								441,30	
423000014379	0	29.12.2014	LT.A-CAMA ELÉC.ART.900*2110*280mm	EUR					
628,30		0,00	0,00	0,00	0,00	0,00		628,30	
97,24-		89,76-	0,00	0,00	0,00	0,00		187,00-	
531,06								441,30	
423000014380	0	29.12.2014	LT.A-CAMA ELÉC.ART.900*2110*280mm	EUR					
628,30		0,00	0,00	0,00	0,00	0,00		628,30	
97,24-		89,76-	0,00	0,00	0,00	0,00		187,00-	
531,06								441,30	
423000014381	0	29.12.2014	LT.A-CAMA ELÉC.ART.900*2110*280mm	EUR					
628,30		0,00	0,00	0,00	0,00	0,00		628,30	
97,24-		89,76-	0,00	0,00	0,00	0,00		187,00-	
531,06								441,30	
423000014382	0	29.12.2014	LT.A-CAMA ELÉC.ART.900*2110*280mm	EUR					
628,30		0,00	0,00	0,00	0,00	0,00		628,30	
97,24-		89,76-	0,00	0,00	0,00	0,00		187,00-	
531,06								441,30	
423000014383	0	29.12.2014	LT.A-CAMA ELÉC.ART.900*2110*280mm	EUR					
628,30		0,00	0,00	0,00	0,00	0,00		628,30	
97,24-		89,76-	0,00	0,00	0,00	0,00		187,00-	
531,06								441,30	
423000014384	0	29.12.2014	LT.A-CAMA ELÉC.ART.900*2110*280mm	EUR					
628,30		0,00	0,00	0,00	0,00	0,00		628,30	
97,24-		89,76-	0,00	0,00	0,00	0,00		187,00-	
531,06								441,30	
423000014385	0	29.12.2014	LT.A-CAMA ELÉC.ART.900*2110*280mm	EUR					
628,30		0,00	0,00	0,00	0,00	0,00		628,30	
97,24-		89,76-	0,00	0,00	0,00	0,00		187,00-	
531,06								441,30	
423000014386	0	29.12.2014	LT.A-CAMA ELÉC.ART.900*2110*280mm	EUR					
628,30		0,00	0,00	0,00	0,00	0,00		628,30	
97,24-		89,76-	0,00	0,00	0,00	0,00		187,00-	
531,06								441,30	



Empresa	Divisão	Itemdebalanço	ContadobalançoCAP	Classeimob.					
3011		11231	4232000000	04232000					
Imobilizado	Sbn°	Dt.incorp.	Denominação do imobilizado	Moeda					
CAP	InícEx	Aquis.	Baixa	Transfer.	Incorp.post.	Subven.invest.	CAP atuais		
Dep.InícEx	Deprec.do ano	Baixa dep.	Transf.depr.	IncorpPostDepr	Reavals.ativo	Depr.acumulada	ValCon.atual		
ValContIníExer									
423000014400	0	29.12.2014	LT.A-CAMA ELÉC.ART.900*2110*280mm	EUR					
628,30		0,00	0,00	0,00	0,00	0,00		628,30	
97,24-		89,76-	0,00	0,00	0,00	0,00		187,00-	
531,06								441,30	
423000014401	0	29.12.2014	LT.A-CAMA ELÉC.ART.900*2110*280mm	EUR					
628,30		0,00	0,00	0,00	0,00	0,00		628,30	
97,24-		89,76-	0,00	0,00	0,00	0,00		187,00-	
531,06								441,30	
423000014402	0	29.12.2014	LT.A-CAMA ELÉC.ART.900*2110*280mm	EUR					
628,30		0,00	0,00	0,00	0,00	0,00		628,30	
97,24-		89,76-	0,00	0,00	0,00	0,00		187,00-	
531,06								441,30	
423000014403	0	29.12.2014	LT.A-CAMA ELÉC.ART.900*2110*280mm	EUR					
628,30		0,00	0,00	0,00	0,00	0,00		628,30	
97,24-		89,76-	0,00	0,00	0,00	0,00		187,00-	
531,06								441,30	
423000014404	0	29.12.2014	LT.A-CAMA ELÉC.ART.900*2110*280mm	EUR					
628,30		0,00	0,00	0,00	0,00	0,00		628,30	
97,24-		89,76-	0,00	0,00	0,00	0,00		187,00-	
531,06								441,30	
423000014405	0	29.12.2014	LT.A-CAMA ELÉC.ART.900*2110*280mm	EUR					
628,30		0,00	0,00	0,00	0,00	0,00		628,30	
97,24-		89,76-	0,00	0,00	0,00	0,00		187,00-	
531,06								441,30	
423000014406	0	29.12.2014	LT.A-CAMA ELÉC.ART.900*2110*280mm	EUR					
628,30		0,00	0,00	0,00	0,00	0,00		628,30	
97,24-		89,76-	0,00	0,00	0,00	0,00		187,00-	
531,06								441,30	
423000014407	0	29.12.2014	LT.A-CAMA ELÉC.ART.900*2110*280mm	EUR					
628,30		0,00	0,00	0,00	0,00	0,00		628,30	
97,24-		89,76-	0,00	0,00	0,00	0,00		187,00-	
531,06								441,30	
423000014408	0	29.12.2014	LT.A-CAMA ELÉC.ART.900*2110*280mm	EUR					
628,30		0,00	0,00	0,00	0,00	0,00		628,30	
97,24-		89,76-	0,00	0,00	0,00	0,00		187,00-	
531,06								441,30	
423000014409	0	29.12.2014	LT.A-CAMA ELÉC.ART.900*2110*280mm	EUR					
628,30		0,00	0,00	0,00	0,00	0,00		628,30	
97,24-		89,76-	0,00	0,00	0,00	0,00		187,00-	
531,06								441,30	
423000014410	0	29.12.2014	LT.A-CAMA ELÉC.ART.900*2110*280mm	EUR					
628,30		0,00	0,00	0,00	0,00	0,00		628,30	
97,24-		89,76-	0,00	0,00	0,00	0,00		187,00-	
531,06								441,30	
423000014411	0	29.12.2014	LT.A-CAMA ELÉC.ART.900*2110*280mm	EUR					
628,30		0,00	0,00	0,00	0,00	0,00		628,30	
97,24-		89,76-	0,00	0,00	0,00	0,00		187,00-	
531,06								441,30	
423000014412	0	29.12.2014	LT.A-CAMA ELÉC.ART.900*2110*280mm	EUR					
628,30		0,00	0,00	0,00	0,00	0,00		628,30	
97,24-		89,76-	0,00	0,00	0,00	0,00		187,00-	
531,06								441,30	

Empresa	Divisão	Itemdebalanço	ContadobalançoCAP	Classeimob.									
3011		11231	4232000000	04232000	Imobilizado	Sbn°	Dt.incorp.	Denominação do imobilizado	Moeda				
		CAP	InícEx	Deprec.do ano	Aquis.	Baixa	Transfer.	Incorp.post.	Subven.invest.	CAP atuais			
		ValCont	IniExer		Baixa dep.	Transf.depr.	IncorpPostDepr	Reavals.ativo	Depr.acumulada	ValCon.atual			
		423000014413	0	29.12.2014	LT.A-CAMA	ELÉC.ART.900*2110*280mm		EUR					
		628,30			0,00	0,00	0,00	0,00	0,00	628,30			
		97,24-			89,76-	0,00	0,00	0,00	0,00	187,00-			
		531,06								441,30			
		423000014414	0	29.12.2014	LT.A-CAMA	ELÉC.ART.900*2110*280mm		EUR					
		628,30			0,00	0,00	0,00	0,00	0,00	628,30			
		97,24-			89,76-	0,00	0,00	0,00	0,00	187,00-			
		531,06								441,30			
		423000014415	0	29.12.2014	LT.A-CAMA	ELÉC.ART.900*2110*280mm		EUR					
		628,30			0,00	0,00	0,00	0,00	0,00	628,30			
		97,24-			89,76-	0,00	0,00	0,00	0,00	187,00-			
		531,06								441,30			
		423000014416	0	29.12.2014	LT.A-CAMA	ELÉC.ART.900*2110*280mm		EUR					
		628,30			0,00	0,00	0,00	0,00	0,00	628,30			
		97,24-			89,76-	0,00	0,00	0,00	0,00	187,00-			
		531,06								441,30			
		423000014417	0	29.12.2014	LT.A-CAMA	ELÉC.ART.900*2110*280mm		EUR					
		628,30			0,00	0,00	0,00	0,00	0,00	628,30			
		97,24-			89,76-	0,00	0,00	0,00	0,00	187,00-			
		531,06								441,30			
		423000014418	0	29.12.2014	LT.A-CAMA	ELÉC.ART.900*2110*280mm		EUR					
		628,30			0,00	0,00	0,00	0,00	0,00	628,30			
		97,24-			89,76-	0,00	0,00	0,00	0,00	187,00-			
		531,06								441,30			
		423000014419	0	29.12.2014	LT.A-CAMA	ELÉC.ART.900*2110*280mm		EUR					
		628,30			0,00	0,00	0,00	0,00	0,00	628,30			
		97,24-			89,76-	0,00	0,00	0,00	0,00	187,00-			
		531,06								441,30			
		423000014420	0	29.12.2014	LT.A-CAMA	ELÉC.ART.900*2110*280mm		EUR					
		628,30			0,00	0,00	0,00	0,00	0,00	628,30			
		97,24-			89,76-	0,00	0,00	0,00	0,00	187,00-			
		531,06								441,30			
		423000014421	0	29.12.2014	LT.A-CAMA	ELÉC.ART.900*2110*280mm		EUR					
		628,30			0,00	0,00	0,00	0,00	0,00	628,30			
		97,24-			89,76-	0,00	0,00	0,00	0,00	187,00-			
		531,06								441,30			
		423000014422	0	29.12.2014	LT.A-CAMA	ELÉC.ART.900*2110*280mm		EUR					
		628,30			0,00	0,00	0,00	0,00	0,00	628,30			
		97,24-			89,76-	0,00	0,00	0,00	0,00	187,00-			
		531,06								441,30			
		423000014423	0	29.12.2014	LT.A-CAMA	ELÉC.ART.900*2110*280mm		EUR					
		628,30			0,00	0,00	0,00	0,00	0,00	628,30			
		97,24-			89,76-	0,00	0,00	0,00	0,00	187,00-			
		531,06								441,30			
		423000014424	0	29.12.2014	LT.A-CAMA	ELÉC.ART.900*2110*280mm		EUR					
		628,30			0,00	0,00	0,00	0,00	0,00	628,30			
		97,24-			89,76-	0,00	0,00	0,00	0,00	187,00-			
		531,06								441,30			
		423000014425	0	29.12.2014	LT.A-CAMA	ELÉC.ART.900*2110*280mm		EUR					
		628,30			0,00	0,00	0,00	0,00	0,00	628,30			
		97,24-			89,76-	0,00	0,00	0,00	0,00	187,00-			
		531,06								441,30			



Empresa 3011 Divisão Itemdebalanço 11231 ContadobalançoCAP 4232000000 Classeimob. 04232000

Imobilizado	Sbn°	Dt.incorp.	Denominação do imobilizado	Moeda	CAP atuais		
CAP InícEx	Dt.incorp.	Deprec.do ano	Aquis. Baixa	Transfer. Incorp.post. IncorpPostDepr	Subven.invest. Reavals.ativo	Deprec.acumulada	ValCon.atual
Dep.InícEx	Deprec.do ano	Deprec.do ano	Baixa dep.	Transf.depr.			
ValContIníExer							
423000014594	0	29.12.2014	LT.A-CADEIRÃO REPOUSO E POSICIONAMENTO	EUR			
337,94	0,00	0,00	0,00	0,00	0,00	337,94	
45,76-	42,24-	0,00	0,00	0,00	0,00	88,00-	
292,18						249,94	
423000014595	0	29.12.2014	LT.A-CADEIRÃO REPOUSO E POSICIONAMENTO	EUR			
337,94	0,00	0,00	0,00	0,00	0,00	337,94	
45,76-	42,24-	0,00	0,00	0,00	0,00	88,00-	
292,18						249,94	
423000014596	0	29.12.2014	LT.A-CADEIRÃO REPOUSO E POSICIONAMENTO	EUR			
337,94	0,00	0,00	0,00	0,00	0,00	337,94	
45,76-	42,24-	0,00	0,00	0,00	0,00	88,00-	
292,18						249,94	
423000014597	0	29.12.2014	LT.A-CADEIRÃO REPOUSO E POSICIONAMENTO	EUR			
337,94	0,00	0,00	0,00	0,00	0,00	337,94	
45,76-	42,24-	0,00	0,00	0,00	0,00	88,00-	
292,18						249,94	
423000014598	0	29.12.2014	LT.A-CADEIRÃO REPOUSO E POSICIONAMENTO	EUR			
337,94	0,00	0,00	0,00	0,00	0,00	337,94	
45,76-	42,24-	0,00	0,00	0,00	0,00	88,00-	
292,18						249,94	
423000014599	0	29.12.2014	LT.A-CADEIRÃO REPOUSO E POSICIONAMENTO	EUR			
337,94	0,00	0,00	0,00	0,00	0,00	337,94	
45,76-	42,24-	0,00	0,00	0,00	0,00	88,00-	
292,18						249,94	
423000014600	0	29.12.2014	LT.A-CADEIRÃO REPOUSO E POSICIONAMENTO	EUR			
337,94	0,00	0,00	0,00	0,00	0,00	337,94	
45,76-	42,24-	0,00	0,00	0,00	0,00	88,00-	
292,18						249,94	
423000014601	0	29.12.2014	LT.A-CADEIRÃO REPOUSO E POSICIONAMENTO	EUR			
337,94	0,00	0,00	0,00	0,00	0,00	337,94	
45,76-	42,24-	0,00	0,00	0,00	0,00	88,00-	
292,18						249,94	
423000014602	0	29.12.2014	LT.A-CADEIRÃO REPOUSO E POSICIONAMENTO	EUR			
337,94	0,00	0,00	0,00	0,00	0,00	337,94	
45,76-	42,24-	0,00	0,00	0,00	0,00	88,00-	
292,18						249,94	
423000014603	0	29.12.2014	LT.A-CADEIRÃO REPOUSO E POSICIONAMENTO	EUR			
337,94	0,00	0,00	0,00	0,00	0,00	337,94	
45,76-	42,24-	0,00	0,00	0,00	0,00	88,00-	
292,18						249,94	
423000014717	0	29.12.2014	LT.C-MONITOR SINAIS VITAIS	EUR			
1.403,00	0,00	0,00	0,00	0,00	0,00	1.403,00	
217,13-	200,43-	0,00	0,00	0,00	0,00	417,56-	
1.185,87						985,44	
423000014718	0	29.12.2014	LT.C-CARRO DE PENSOS 700*450*1070 mm	EUR			
701,50	0,00	0,00	0,00	0,00	0,00	701,50	
95,00-	87,69-	0,00	0,00	0,00	0,00	182,69-	
606,50						518,81	
423000014719	0	29.12.2014	LT.C-CARRO DE PENSOS 700*450*1070 mm	EUR			
701,50	0,00	0,00	0,00	0,00	0,00	701,50	
95,00-	87,69-	0,00	0,00	0,00	0,00	182,69-	
606,50						518,81	

Empresa 3011 Divisão Itemdebalanço 11231 ContadobalançoCAP 4232000000 Classeimob. 04232000

Imobilizado	Sbn°	Dt.incorp.	Denominação do imobilizado	Moeda	Subven.invest.	CAP atuais
CAP InícEx	Dt.incorp.	Aquis.	Baixa	Transfer.	Incorp.post.	Depr.acumulada
Dep.InícEx	Deprec.do ano	Baixa dep.	Transf.depr.	IncorpPostDepr	Reavals.ativo	ValCon.atual
ValContIníExer						
423000014720	0	29.12.2014	LT.C-CARRO DE PENSOS 700*450*1070 mm	EUR		
701,50		0,00	0,00	0,00	0,00	701,50
95,00-		87,69-	0,00	0,00	0,00	182,69-
606,50						518,81
423000014721	0	29.12.2014	LT.C-CARRO DE PENSOS 700*450*1070 mm	EUR		
701,50		0,00	0,00	0,00	0,00	701,50
95,00-		87,69-	0,00	0,00	0,00	182,69-
606,50						518,81
423000014722	0	29.12.2014	LT.C-MACA P/TRANSP.CADÁVERES	EUR		
888,16		0,00	0,00	0,00	0,00	888,16
120,27-		111,02-	0,00	0,00	0,00	231,29-
767,89						656,87
423000014725	0	30.12.2014	Cadeira de banho fixa com rodízios	EUR		
304,29		0,00	0,00	0,00	0,00	304,29
47,09-		43,47-	0,00	0,00	0,00	90,56-
257,20						213,73
423000014731	0	24.02.2015	CADEIRA BANHO FIXA C/R 24" H253 CASCADE	EUR		
313,95		0,00	0,00	0,00	0,00	313,95
41,11-		44,85-	0,00	0,00	0,00	85,96-
272,84						227,99
423000014732	0	24.02.2015	CADEIRA BANHO FIXA C/R 24" H253 CASCADE	EUR		
313,95		0,00	0,00	0,00	0,00	313,95
41,11-		44,85-	0,00	0,00	0,00	85,96-
272,84						227,99
423000014908	0	29.12.2014	LT.A-CADEIRA ERGONÓMICA S/BRAÇOS	EUR		
82,35		0,00	0,00	0,00	0,00	82,35
82,35-		0,00	0,00	0,00	0,00	82,35-
0,00						0,00
423000014911	0	29.12.2014	LT.A-CADEIRA ERGONÓMICA S/BRAÇOS	EUR		
82,35		0,00	0,00	0,00	0,00	82,35
82,35-		0,00	0,00	0,00	0,00	82,35-
0,00						0,00
423000014994	0	21.04.2015	MÃO. LAVAR LOIÇA WHIRLPOOL ADP400IX	EUR		
474,21		0,00	0,00	0,00	0,00	474,21
44,46-		59,28-	0,00	0,00	0,00	103,74-
429,75						370,47
423000014996	0	21.04.2015	TELEVISÃO LG-32L Y330C	EUR		
292,68		0,00	0,00	0,00	0,00	292,68
31,36-		41,81-	0,00	0,00	0,00	73,17-
261,32						219,51
423000015064	0	29.07.2015	CONTENTOR AÇO INOX 60X40CM TAMP./PEDAL	EUR		
351,97		0,00	0,00	0,00	0,00	351,97
44,00-		87,99-	0,00	0,00	0,00	131,99-
307,97						219,98
423000015065	0	29.07.2015	CONTENTOR AÇO INOX 60X40CM TAMP./PEDAL	EUR		
351,97		0,00	0,00	0,00	0,00	351,97
44,00-		87,99-	0,00	0,00	0,00	131,99-
307,97						219,98
423000015066	0	29.07.2015	CONTENTOR AÇO INOX 60X40CM TAMP./PEDAL	EUR		
351,97		0,00	0,00	0,00	0,00	351,97
44,00-		87,99-	0,00	0,00	0,00	131,99-
307,97						219,98



Empresa 3011 Divisão Itemdebalanço 11231 ContadobalançoCAP 4232000000 Classeimob. 04232000

Imobilizado	Sbn°	Dt.incorp.	Denominação do imobilizado	Moeda	Subven.invest.	CAP atuais
CAP InícEx	Dt.incorp.	Acquis.	Baixa	Transfer.	Incorp.post.	Depr.acumulada
Dep.InícEx	Deprec.do ano	Baixa dep.	Transfer.	IncorpPostDepr	Reavals.ativo	ValCon.atual
ValContIniExer						
423000015081	0	09.10.2015	CARRO TRANSP.LOUÇA C3T 900X595X930mm	EUR		
295,37		0,00	0,00	0,00	0,00	295,37
9,23-		36,92-	0,00	0,00	0,00	46,15-
286,14						249,22
423000015101	0	11.11.2015	EO.M.CAN.iR-ADV 2230i-EST.STA.TERES.	EUR		
4.019,90		0,00	0,00	0,00	0,00	4.019,90
134,00-		803,98-	0,00	0,00	0,00	937,98-
3.885,90						3.081,92
423000015105	0	22.12.2015	FERRO DE ENGOMAR BIEFFE BF004CE	EUR		
462,26		0,00	0,00	0,00	0,00	462,26
5,50-		66,04-	0,00	0,00	0,00	71,54-
456,76						390,72
423000015106	0	22.12.2015	TABUA ENGOMAR BIEFFE BF091 NEW JOLLY	EUR		
400,77		0,00	0,00	0,00	0,00	400,77
4,18-		50,10-	0,00	0,00	0,00	54,28-
396,59						346,49
423000015478	0	08.06.2016	ESCADOTE ALUM. ECO 6 DEGRAUS	EUR		
0,00		0,00	0,00	0,00	0,00	0,00
0,00		0,00	0,00	0,00	0,00	0,00
0,00						0,00
423000015479	0	10.05.2016	MÃO.LAVAR ROUPA HOTPOINT	EUR		
0,00		389,00	0,00	0,00	0,00	389,00
0,00		37,05-	0,00	0,00	0,00	37,05-
0,00						351,95
423000015480	0	08.06.2016	CONTENTOR MGB 800LT INDIF.CINZ.	EUR		
0,00		0,00	0,00	0,00	0,00	0,00
0,00		0,00	0,00	0,00	0,00	0,00
0,00						0,00
423000015481	0	08.06.2016	CONTENTOR MGB 800LT INDIF.CINZ.	EUR		
0,00		0,00	0,00	0,00	0,00	0,00
0,00		0,00	0,00	0,00	0,00	0,00
0,00						0,00
423000015482	0	08.06.2016	CONTENTOR MGB 240LT INDIF.CINZ	EUR		
0,00		0,00	0,00	0,00	0,00	0,00
0,00		0,00	0,00	0,00	0,00	0,00
0,00						0,00
423000015483	0	08.06.2016	CONTENTOR MGB 240LT INDIF.CINZ	EUR		
0,00		0,00	0,00	0,00	0,00	0,00
0,00		0,00	0,00	0,00	0,00	0,00
0,00						0,00
423000015484	0	08.06.2016	CONTENTOR MGB 240LT INDIF.CINZ	EUR		
0,00		0,00	0,00	0,00	0,00	0,00
0,00		0,00	0,00	0,00	0,00	0,00
0,00						0,00
423000015485	0	08.06.2016	CONTENTOR MGB 240LT INDIF.CINZ	EUR		
0,00		0,00	0,00	0,00	0,00	0,00
0,00		0,00	0,00	0,00	0,00	0,00
0,00						0,00
423000015486	0	08.06.2016	CONTENTOR MGB 240LT INDIF.CINZ	EUR		
0,00		0,00	0,00	0,00	0,00	0,00
0,00		0,00	0,00	0,00	0,00	0,00
0,00						0,00

Empresa 3011 Divisão Itemdebalanço 11231 ContadobalançoCAP 4232000000 Classeimob. 04232000

Imobilizado	Sbn°	Dt.incorp.	Denominação do imobilizado	Moeda	Subven.invest.	CAP atuais	
CAP InícEx	Deprec.do ano	Aquis.	Baixa	Transfer.	Incorp.post.	Depr.acumulada	
ValContIníExer	Deprec.do ano	Baixa dep.	Baixa dep.	Transf.depr.	IncorpPostDepr	Reavals.ativo	ValCon.atual
423000015487	0	08.06.2016	CONTENTOR MGB 240LT INDIF.CINZ	EUR			
0,00	0,00	0,00	0,00	0,00	0,00	0,00	
0,00	0,00	0,00	0,00	0,00	0,00	0,00	
0,00						0,00	
423000015488	0	08.06.2016	CONTENTOR MGB 240LT INDIF.CINZ	EUR			
0,00	0,00	0,00	0,00	0,00	0,00	0,00	
0,00	0,00	0,00	0,00	0,00	0,00	0,00	
0,00						0,00	
423000015489	0	08.06.2016	CONTENTOR MGB 120LT VERDE P/VIDRO	EUR			
0,00	0,00	0,00	0,00	0,00	0,00	0,00	
0,00	0,00	0,00	0,00	0,00	0,00	0,00	
0,00						0,00	
423000015490	0	08.06.2016	CONTENTOR MGB 120LT VERDE P/VIDRO	EUR			
0,00	0,00	0,00	0,00	0,00	0,00	0,00	
0,00	0,00	0,00	0,00	0,00	0,00	0,00	
0,00						0,00	
423000015491	0	08.06.2016	CONTENTOR MGB 120LT AMAR./EMBALAG.	EUR			
0,00	0,00	0,00	0,00	0,00	0,00	0,00	
0,00	0,00	0,00	0,00	0,00	0,00	0,00	
0,00						0,00	
423000015492	0	08.06.2016	SONY TV LED 32R400C 81CM FULL HD	EUR			
0,00	299,99	0,00	0,00	0,00	0,00	299,99	
0,00	25,00-	0,00	0,00	0,00	0,00	25,00-	
0,00						274,99	
423000015497	0	11.07.2016	MÁQUINA LAVAR LOICA DE BANCADA	EUR			
0,00	2.769,77	0,00	0,00	0,00	0,00	2.769,77	
0,00	173,11-	0,00	0,00	0,00	0,00	173,11-	
0,00						2.596,66	
423000015524	0	27.09.2016	APARELHO ULTRA SONS 4820S PREMIUM	EUR			
0,00	3.733,20	0,00	0,00	0,00	0,00	3.733,20	
0,00	207,40-	0,00	0,00	0,00	0,00	207,40-	
0,00						3.525,80	
423000015525	0	27.09.2016	CARRO TRANSPORTE C/4 RODÍZIOS	EUR			
0,00	732,00	0,00	0,00	0,00	0,00	732,00	
0,00	40,67-	0,00	0,00	0,00	0,00	40,67-	
0,00						691,33	
423000015526	0	10.11.2016	MÃO.INDUSTRIAL LAVAR ROUPA	EUR			
0,00	8.367,28	0,00	0,00	0,00	0,00	8.367,28	
0,00	199,22-	0,00	0,00	0,00	0,00	199,22-	
0,00						8.168,06	
423000015527	0	25.07.2016	MÃO.LAVAR ROUPA DOMÉSTICA "ZANUSSI"	EUR			
0,00	378,20	0,00	0,00	0,00	0,00	378,20	
0,00	27,02-	0,00	0,00	0,00	0,00	27,02-	
0,00						351,18	
423000015528	0	28.09.2016	CAMA ART.ELÉTRICA ACAMADOS	EUR			
0,00	963,82	0,00	0,00	0,00	0,00	963,82	
0,00	45,90-	0,00	0,00	0,00	0,00	45,90-	
0,00						917,92	
423000015529	0	28.09.2016	CAMA ART.ELÉTRICA ACAMADOS	EUR			
0,00	963,82	0,00	0,00	0,00	0,00	963,82	
0,00	45,90-	0,00	0,00	0,00	0,00	45,90-	
0,00						917,92	



Empresa	Divisão	Itemdebalanço	ContadobalançoCAP	Classeimob.					
3011		11231	4232000000	04232000					
Imobilizado	Sbn°	Dt.incorp.	Denominação do imobilizado	Moeda					
CAP	InícEx	Aquis.	Baixa	Transfer.	Incorp.post.	Subven.invest.	CAP atuais		
Dep.InícEx	Deprec.do ano	Baixa dep.	Transf.depr.	IncorpPostDepr	Reavals.ativo	Depr.acumulada	ValCon.atual		
ValContIníExer									
423000015586	0	24.10.2016	LOTE A -CAMA ART. ELÉTRICA P/ ACAMADOS	EUR					
0,00		836,40	0,00	0,00	0,00	0,00		836,40	
0,00		29,87-	0,00	0,00	0,00	0,00		29,87-	
0,00								806,53	
423000015587	0	24.10.2016	LOTE A -CAMA ART. ELÉTRICA P/ ACAMADOS	EUR					
0,00		836,40	0,00	0,00	0,00	0,00		836,40	
0,00		29,87-	0,00	0,00	0,00	0,00		29,87-	
0,00								806,53	
423000015588	0	24.10.2016	LOTE A -CAMA ART. ELÉTRICA P/ ACAMADOS	EUR					
0,00		836,40	0,00	0,00	0,00	0,00		836,40	
0,00		29,87-	0,00	0,00	0,00	0,00		29,87-	
0,00								806,53	
423000015589	0	24.10.2016	LOTE A -CAMA ART. ELÉTRICA P/ ACAMADOS	EUR					
0,00		836,40	0,00	0,00	0,00	0,00		836,40	
0,00		29,87-	0,00	0,00	0,00	0,00		29,87-	
0,00								806,53	
423000015590	0	24.10.2016	LOTE A -CAMA ART. ELÉTRICA P/ ACAMADOS	EUR					
0,00		836,40	0,00	0,00	0,00	0,00		836,40	
0,00		29,87-	0,00	0,00	0,00	0,00		29,87-	
0,00								806,53	
423000015591	0	24.10.2016	LOTE A -CAMA ART. ELÉTRICA P/ ACAMADOS	EUR					
0,00		836,40	0,00	0,00	0,00	0,00		836,40	
0,00		29,87-	0,00	0,00	0,00	0,00		29,87-	
0,00								806,53	
423000015592	0	24.10.2016	LOTE A -CAMA ART. ELÉTRICA P/ ACAMADOS	EUR					
0,00		836,40	0,00	0,00	0,00	0,00		836,40	
0,00		29,87-	0,00	0,00	0,00	0,00		29,87-	
0,00								806,53	
423000015593	0	24.10.2016	LOTE A -CAMA ART. ELÉTRICA P/ ACAMADOS	EUR					
0,00		836,40	0,00	0,00	0,00	0,00		836,40	
0,00		29,87-	0,00	0,00	0,00	0,00		29,87-	
0,00								806,53	
423000015594	0	24.10.2016	LOTE A -CAMA ART. ELÉTRICA P/ ACAMADOS	EUR					
0,00		836,40	0,00	0,00	0,00	0,00		836,40	
0,00		29,87-	0,00	0,00	0,00	0,00		29,87-	
0,00								806,53	
423000015595	0	24.10.2016	LOTE A -CAMA ART. ELÉTRICA P/ ACAMADOS	EUR					
0,00		836,40	0,00	0,00	0,00	0,00		836,40	
0,00		29,87-	0,00	0,00	0,00	0,00		29,87-	
0,00								806,53	
423000015596	0	24.10.2016	LOTE A -CAMA ART. ELÉTRICA P/ ACAMADOS	EUR					
0,00		836,40	0,00	0,00	0,00	0,00		836,40	
0,00		29,87-	0,00	0,00	0,00	0,00		29,87-	
0,00								806,53	
423000015597	0	24.10.2016	LOTE A -CAMA ART. ELÉTRICA P/ ACAMADOS	EUR					
0,00		836,40	0,00	0,00	0,00	0,00		836,40	
0,00		29,87-	0,00	0,00	0,00	0,00		29,87-	
0,00								806,53	
423000015598	0	24.10.2016	LOTE A -CAMA ART. ELÉTRICA P/ ACAMADOS	EUR					
0,00		836,40	0,00	0,00	0,00	0,00		836,40	
0,00		29,87-	0,00	0,00	0,00	0,00		29,87-	
0,00								806,53	





Empresa 3011 Divisão Itemdebalanço 11231 ContadobalançoCAP 4232000000 Classeimob. 04232000

Imobilizado	Sbn°	Dt.incorp.	Denominação do imobilizado	Moeda	Subven.invest.	CAP atuais
CAP InícEx	Dt.incorp.	Acquis.	Baixa	Transfer.	Incorp.post.	Depr.acumulada
Dep.InícEx	Deprec.do ano	Baixa dep.	Transf.depr.	IncorpPostDepr	Reavals.ativo	ValCon.atual
ValContIníExer						
423000015813	0	13.12.2016	FOGÃO MEIRELES E604X	EUR		
0,00		511,18	0,00	0,00	0,00	511,18
0,00		6,09-	0,00	0,00	0,00	6,09-
0,00						505,09
423000015814	0	13.12.2016	FOGÃO MEIRELES E604X	EUR		
0,00		511,18	0,00	0,00	0,00	511,18
0,00		6,09-	0,00	0,00	0,00	6,09-
0,00						505,09
423000015819	0	13.12.2016	MONITOR CARDIORESPIRATÓRIO	EUR		
0,00		1.945,90	0,00	0,00	0,00	1.945,90
0,00		23,17-	0,00	0,00	0,00	23,17-
0,00						1.922,73
423000015838	0	27.12.2016	DESFIBRILHADOR P/ESTAB. B. VISTA	EUR		
0,00		1.709,70	0,00	0,00	0,00	1.709,70
0,00		20,35-	0,00	0,00	0,00	20,35-
0,00						1.689,35
423000015839	0	27.12.2016	DESFIBRILHADOR P/EST.STA.ISABEL	EUR		
0,00		1.709,70	0,00	0,00	0,00	1.709,70
0,00		20,35-	0,00	0,00	0,00	20,35-
0,00						1.689,35
423000015840	0	27.12.2016	DESFIBRILHADOR P/ESTAB.V.FORMOSO	EUR		
0,00		1.709,70	0,00	0,00	0,00	1.709,70
0,00		20,35-	0,00	0,00	0,00	20,35-
0,00						1.689,35
423000015841	0	27.12.2016	DESFIBRILHADOR P/ESTAB. ILHÉU	EUR		
0,00		1.709,70	0,00	0,00	0,00	1.709,70
0,00		20,35-	0,00	0,00	0,00	20,35-
0,00						1.689,35
423000015842	0	27.12.2016	DESFIBRILHADOR P/ESTAB. S.TERESINHA	EUR		
0,00		1.709,70	0,00	0,00	0,00	1.709,70
0,00		20,35-	0,00	0,00	0,00	20,35-
0,00						1.689,35
423000015843	0	27.12.2016	DESFIBRILHADOR P/EST.N.S.B.CAMINHO	EUR		
0,00		1.709,70	0,00	0,00	0,00	1.709,70
0,00		20,35-	0,00	0,00	0,00	20,35-
0,00						1.689,35
* Classe imobilizado 04232000 Eq.básico-Maq.equip EUR						
3.505.161,55		67.226,79	0,00	0,00	0,00	3.572.388,34
3.136.382,78-		114.116,56-	0,00	0,00	0,00	3.250.499,34-
368.778,77						321.889,00

Empresa 3011 Divisão Itemdebalanço 11231 ContadobalançoCAP 4232000000 Classeimob. 04232100

Imobilizado CAP Dep.ValCont	Sbn° InícEx InícEx	Dt.incorp. Deprec.do ano	Denominação do imobilizado Aquis. Baixa dep.	Moeda	Transfer. Incorp.post. Transf.depr. IncorpPostDepr	Subven.invest. Reavals.ativo	CAP atuais Depr.acumulada ValCon.atual
423000001524	0	05.04.2002	QUADRO C/ MOLDURA E GRAVURA	EUR			
	125,55				0,00	0,00	125,55
	125,55-				0,00	0,00	125,55-
	0,00						0,00
423000001525	0	05.04.2002	QUADRO C/ MOLDURA E GRAVURA	EUR			
	125,55				0,00	0,00	125,55
	125,55-				0,00	0,00	125,55-
	0,00						0,00
423000001526	0	05.04.2002	QUADRO C/ MOLDURA E GRAVURA	EUR			
	125,55				0,00	0,00	125,55
	125,55-				0,00	0,00	125,55-
	0,00						0,00
423000001527	0	05.04.2002	QUADRO C/ MOLDURA E GRAVURA	EUR			
	125,55				0,00	0,00	125,55
	125,55-				0,00	0,00	125,55-
	0,00						0,00
423000001536	0	05.04.2002	QUADRO C/ MOLDURA E GRAVURA	EUR			
	125,55				0,00	0,00	125,55
	125,55-				0,00	0,00	125,55-
	0,00						0,00
423000001538	0	05.04.2002	QUADRO C/ MOLDURA E GRAVURA	EUR			
	125,55				0,00	0,00	125,55
	125,55-				0,00	0,00	125,55-
	0,00						0,00
423000001540	0	05.04.2002	ESPELHO C/ MOLDURA	EUR			
	58,52				0,00	0,00	58,52
	58,52-				0,00	0,00	58,52-
	0,00						0,00
423000001543	0	05.04.2002	ESPELHO C/ MOLDURA	EUR			
	58,52				0,00	0,00	58,52
	58,52-				0,00	0,00	58,52-
	0,00						0,00
423000001551	0	06.04.2002	FOGÃO JUNEX AUSTRIA INOX	EUR			
	230,87				0,00	0,00	230,87
	230,87-				0,00	0,00	230,87-
	0,00						0,00
423000001552	0	06.04.2002	EXAUSTOR BELNEX 60CM INOX	EUR			
	101,45				0,00	0,00	101,45
	101,45-				0,00	0,00	101,45-
	0,00						0,00
423000001563	0	27.04.2002	ASPIRADOR DAEWOO 6005	EUR			
	100,20				0,00	0,00	100,20
	100,20-				0,00	0,00	100,20-
	0,00						0,00
423000001566	0	22.04.2002	BASES EM INOX	EUR			
	203,23				0,00	0,00	203,23
	203,23-				0,00	0,00	203,23-
	0,00						0,00
423000001569	0	25.04.2002	MÁQUINA CABELO REMINGTON HC-901	EUR			
	64,60				0,00	0,00	64,60
	64,60-				0,00	0,00	64,60-
	0,00						0,00



Empresa 3011 Divisão Itemdebalanço 11231 ContadobalançoCAP 4232000000 Classeimob. 04232100

Imobilizado	Sbn°	Dt.incorp.	Denominação do imobilizado	Moeda	Subven.invest.	CAP atuais
CAP InícEx	Dt.incorp.	Aquis.	Baixa	Transfer.	Incorp.post.	Depr.acumulada
Dep.InícEx	Deprec.do ano	Baixa dep.	Transf.depr.	IncorpPostDepr	Reavals.ativo	ValCon.atual
ValContIníExer						
423000001575	0	23.04.2002	ENCERADORA ROWENTA BP-10	EUR		
170,70		0,00	0,00	0,00	0,00	170,70
170,70-		0,00	0,00	0,00	0,00	170,70-
0,00						0,00
423000001577	0	23.04.2002	GRAFISMOS EM PVC 10 MM LACADOS	EUR		
104,98		0,00	0,00	0,00	0,00	104,98
104,98-		0,00	0,00	0,00	0,00	104,98-
0,00						0,00
423000001578	0	23.04.2002	GRAFISMOS EM PVC 10 MM LACADOS	EUR		
104,98		0,00	0,00	0,00	0,00	104,98
104,98-		0,00	0,00	0,00	0,00	104,98-
0,00						0,00
423000001580	0	23.04.2002	GRAFISMOS EM PVC 10 MM LACADOS	EUR		
104,98		0,00	0,00	0,00	0,00	104,98
104,98-		0,00	0,00	0,00	0,00	104,98-
0,00						0,00
423000001584	0	23.04.2002	LOGOTIPO VINIL FUSCO E VIDRO	EUR		
87,34		0,00	0,00	0,00	0,00	87,34
87,34-		0,00	0,00	0,00	0,00	87,34-
0,00						0,00
423000001589	0	23.04.2002	IDENTIFICAÇÃO DE GABINETES EM PVC 6 MM	EUR		
53,55		0,00	0,00	0,00	0,00	53,55
53,55-		0,00	0,00	0,00	0,00	53,55-
0,00						0,00
423000001590	0	23.04.2002	IDENTIFICAÇÃO DE GABINETES EM PVC 6 MM	EUR		
53,55		0,00	0,00	0,00	0,00	53,55
53,55-		0,00	0,00	0,00	0,00	53,55-
0,00						0,00
423000001592	0	23.04.2002	IDENTIFICAÇÃO DE GABINETES EM PVC 6 MM	EUR		
53,55		0,00	0,00	0,00	0,00	53,55
53,55-		0,00	0,00	0,00	0,00	53,55-
0,00						0,00
423000001596	0	23.04.2002	IDENTIFICAÇÃO DE GABINETES EM PVC 6 MM	EUR		
53,55		0,00	0,00	0,00	0,00	53,55
53,55-		0,00	0,00	0,00	0,00	53,55-
0,00						0,00
423000001599	0	23.04.2002	IDENTIFICAÇÃO DE GABINETES EM PVC 6 MM	EUR		
53,55		0,00	0,00	0,00	0,00	53,55
53,55-		0,00	0,00	0,00	0,00	53,55-
0,00						0,00
423000001600	0	23.04.2002	IDENTIFICAÇÃO DE GABINETES EM PVC 6 MM	EUR		
53,55		0,00	0,00	0,00	0,00	53,55
53,55-		0,00	0,00	0,00	0,00	53,55-
0,00						0,00
423000001602	0	23.04.2002	IDENTIFICAÇÃO DE GABINETES EM PVC 6 MM	EUR		
53,55		0,00	0,00	0,00	0,00	53,55
53,55-		0,00	0,00	0,00	0,00	53,55-
0,00						0,00
423000001604	0	23.04.2002	IMPRESSÃO TARJA EM TELA 3.5X1.25	EUR		
197,74		0,00	0,00	0,00	0,00	197,74
197,74-		0,00	0,00	0,00	0,00	197,74-
0,00						0,00



Empresa 3011 Divisão Itemdebalanço 11231 ContadobalançoCAP 4232000000 Classeimob. 04232100

Imobilizado	Sbn°	Dt.incorp.	Denominação do imobilizado	Moeda	Subven.invest.	CAP atuais
CAP InícEx	Dt.incorp.	Aquis.	Baixa	Transfer.	Incorp.post.	Depr.acumulada
Dep.InícEx	Deprec.do ano	Baixa dep.	Transf.depr.	IncorpPostDepr	Reavals.ativo	ValCon.atual
ValContIníExer						
423000001630	0	23.04.2002	COLCHÃO ANTI ESCARA DE LATEX	EUR		
199,50		0,00	0,00	0,00	0,00	199,50
199,50-		0,00	0,00	0,00	0,00	199,50-
0,00						0,00
423000001631	0	23.04.2002	COLCHÃO ANTI ESCARA DE LATEX	EUR		
199,50		0,00	0,00	0,00	0,00	199,50
199,50-		0,00	0,00	0,00	0,00	199,50-
0,00						0,00
423000001633	0	23.04.2002	COLCHÃO ANTI ESCARA DE LATEX	EUR		
199,50		0,00	0,00	0,00	0,00	199,50
199,50-		0,00	0,00	0,00	0,00	199,50-
0,00						0,00
423000001634	0	23.04.2002	COLCHÃO ANTI ESCARA DE LATEX	EUR		
199,50		0,00	0,00	0,00	0,00	199,50
199,50-		0,00	0,00	0,00	0,00	199,50-
0,00						0,00
423000001636	0	23.04.2002	COLCHÃO ANTI ESCARA DE LATEX	EUR		
199,50		0,00	0,00	0,00	0,00	199,50
199,50-		0,00	0,00	0,00	0,00	199,50-
0,00						0,00
423000001638	0	23.04.2002	COLCHÃO ANTI ESCARA DE LATEX	EUR		
199,50		0,00	0,00	0,00	0,00	199,50
199,50-		0,00	0,00	0,00	0,00	199,50-
0,00						0,00
423000001639	0	23.04.2002	COLCHÃO ANTI ESCARA DE LATEX	EUR		
199,50		0,00	0,00	0,00	0,00	199,50
199,50-		0,00	0,00	0,00	0,00	199,50-
0,00						0,00
423000001641	0	23.04.2002	COLCHÃO ANTI ESCARA DE LATEX	EUR		
199,50		0,00	0,00	0,00	0,00	199,50
199,50-		0,00	0,00	0,00	0,00	199,50-
0,00						0,00
423000001643	0	23.04.2002	COLCHÕES ANTI- ESCARAS EM LATEX	EUR		
199,50		0,00	0,00	0,00	0,00	199,50
199,50-		0,00	0,00	0,00	0,00	199,50-
0,00						0,00
423000001644	0	23.04.2002	COLCHÕES ANTI- ESCARAS EM LATEX	EUR		
199,50		0,00	0,00	0,00	0,00	199,50
199,50-		0,00	0,00	0,00	0,00	199,50-
0,00						0,00
423000001646	0	23.04.2002	COLCHÕES ANTI- ESCARAS EM LATEX	EUR		
199,50		0,00	0,00	0,00	0,00	199,50
199,50-		0,00	0,00	0,00	0,00	199,50-
0,00						0,00
423000001647	0	23.04.2002	COLCHÕES ANTI- ESCARAS EM LATEX	EUR		
199,50		0,00	0,00	0,00	0,00	199,50
199,50-		0,00	0,00	0,00	0,00	199,50-
0,00						0,00
423000001650	0	23.04.2002	COLCHÕES ANTI- ESCARAS EM LATEX	EUR		
199,50		0,00	0,00	0,00	0,00	199,50
199,50-		0,00	0,00	0,00	0,00	199,50-
0,00						0,00

Empresa 3011 Divisão Itemdebalanço 11231 ContadobalançoCAP 4232000000 Classeimob. 04232100

Imobilizado	Sbn°	Dt.incorp.	Denominação do imobilizado	Moeda	Subven.invest.	CAP atuais
CAP InícEx	Dt.incorp.	Aquis.	Baixa	Transfer.	Incorp.post.	Depr.acumulada
Dep.InícEx	Deprec.do ano	Baixa dep.	Transfer.	IncorpPostDepr	Reavals.ativo	ValCon.atual
ValContIníExer						
423000001652	0	23.04.2002	COLCHÕES ANTI-ESCARAS EM LATEX	EUR		
199,50		0,00	0,00	0,00	0,00	199,50
199,50-		0,00	0,00	0,00	0,00	199,50-
0,00						0,00
423000001654	0	23.04.2002	COLCHÃO ANTI-ESCARA EM LATEX	EUR		
199,50		0,00	0,00	0,00	0,00	199,50
199,50-		0,00	0,00	0,00	0,00	199,50-
0,00						0,00
423000001656	0	23.04.2002	SINALÉTICA EM PVC C/0,22X0,14	EUR		
36,63		0,00	0,00	0,00	0,00	36,63
36,63-		0,00	0,00	0,00	0,00	36,63-
0,00						0,00
423000001657	0	23.04.2002	SINALÉTICA EM PVC C/0,22X0,14	EUR		
36,63		0,00	0,00	0,00	0,00	36,63
36,63-		0,00	0,00	0,00	0,00	36,63-
0,00						0,00
423000001659	0	23.04.2002	SINALÉTICA EM PVC C/0,22X0,14	EUR		
36,63		0,00	0,00	0,00	0,00	36,63
36,63-		0,00	0,00	0,00	0,00	36,63-
0,00						0,00
423000001661	0	23.04.2002	SINALÉTICA EM PVC C/0,22X0,14	EUR		
36,63		0,00	0,00	0,00	0,00	36,63
36,63-		0,00	0,00	0,00	0,00	36,63-
0,00						0,00
423000001663	0	23.04.2002	SINALÉTICA EM PVC C/0,22X0,14	EUR		
36,66		0,00	0,00	0,00	0,00	36,66
36,66-		0,00	0,00	0,00	0,00	36,66-
0,00						0,00
423000001668	0	14.04.2002	ESPREMEDOR K 76 MOULINEX	EUR		
20,22		0,00	0,00	0,00	0,00	20,22
20,22-		0,00	0,00	0,00	0,00	20,22-
0,00						0,00
423000001674	0	14.04.2002	RESSUSCITADORES AMBU REFª92426	EUR		
133,86		0,00	0,00	0,00	0,00	133,86
133,86-		0,00	0,00	0,00	0,00	133,86-
0,00						0,00
423000001675	0	14.04.2002	RESSUSCITADORES AMBU REFª92426	EUR		
133,86		0,00	0,00	0,00	0,00	133,86
133,86-		0,00	0,00	0,00	0,00	133,86-
0,00						0,00
423000001695	0	28.04.2002	SINALÉTICA EM PVC 6MM-0.22X0.14M	EUR		
36,63		0,00	0,00	0,00	0,00	36,63
36,63-		0,00	0,00	0,00	0,00	36,63-
0,00						0,00
423000001698	0	28.04.2002	SINALÉTICA EM PVC 6MM-0.22X0.14M	EUR		
36,63		0,00	0,00	0,00	0,00	36,63
36,63-		0,00	0,00	0,00	0,00	36,63-
0,00						0,00
423000001699	0	28.04.2002	SINALÉTICA EM PVC 6MM-0.22X0.14M	EUR		
36,63		0,00	0,00	0,00	0,00	36,63
36,63-		0,00	0,00	0,00	0,00	36,63-
0,00						0,00

Empresa 3011 Divisão Itemdebalanço 11231 ContadobalançoCAP 4232000000 Classeimob. 04232100

Imobilizado CAP Dep.ValCont	Sbn° InícEx InícEx	Dt.incorp. Deprec.do ano	Denominação do imobilizado Aquis. Baixa dep.	Moeda	Transfer. Incorp.post. Transf.depr. IncorpPostDepr	Subven.invest. Reavals.ativo	CAP atuais Deprec.acumulada ValCon.atual
423000001700	0	28.04.2002	SINALÉTICA EM PVC 6MM-0.22X0.14M	EUR			
	36,63				0,00	0,00	36,63
	36,63-				0,00	0,00	36,63-
	0,00						0,00
423000001703	0	28.04.2002	SINALÉTICA EM PVC 6MM-0.22X0.14M	EUR			
	36,63				0,00	0,00	36,63
	36,63-				0,00	0,00	36,63-
	0,00						0,00
423000001705	0	28.04.2002	SINALÉTICA EM PVC 6MM-0.22X0.14M	EUR			
	36,63				0,00	0,00	36,63
	36,63-				0,00	0,00	36,63-
	0,00						0,00
423000001707	0	28.04.2002	SINALÉTICA EM PVC 6MM-0.22X0.14M	EUR			
	36,63				0,00	0,00	36,63
	36,63-				0,00	0,00	36,63-
	0,00						0,00
423000001708	0	28.04.2002	SINALÉTICA EM PVC 6MM-0.22X0.14M	EUR			
	36,63				0,00	0,00	36,63
	36,63-				0,00	0,00	36,63-
	0,00						0,00
423000001709	0	28.04.2002	SINALÉTICA EM PVC 6MM-0.22X0.14M	EUR			
	36,63				0,00	0,00	36,63
	36,63-				0,00	0,00	36,63-
	0,00						0,00
423000001710	0	28.04.2002	SINALÉTICA EM PVC 6MM-0.22X0.14M	EUR			
	36,63				0,00	0,00	36,63
	36,63-				0,00	0,00	36,63-
	0,00						0,00
423000001711	0	28.04.2002	SINALÉTICA EM PVC 6MM-0.22X0.14M	EUR			
	36,68				0,00	0,00	36,68
	36,68-				0,00	0,00	36,68-
	0,00						0,00
423000001712	0	28.04.2002	CADEIRA BANHO C/RODAS REF.ªDB/R	EUR			
	247,52				0,00	0,00	247,52
	247,52-				0,00	0,00	247,52-
	0,00						0,00
423000001713	0	28.04.2002	CADEIRA BANHO C/RODAS REF.ªDB/R	EUR			
	247,52				0,00	0,00	247,52
	247,52-				0,00	0,00	247,52-
	0,00						0,00
423000001714	0	28.04.2002	MICRO ONDAS WHIRPOOL AVM541	EUR			
	129,00				0,00	0,00	129,00
	129,00-				0,00	0,00	129,00-
	0,00						0,00
423000001722	0	28.12.2002	EXAUSTOR CANDY MOD.CFT 62X	EUR			
	112,12				0,00	0,00	112,12
	112,12-				0,00	0,00	112,12-
	0,00						0,00
423000001725	0	28.12.2002	ASPIRADOR AEG PO&LIQUIDOS MOD°T2.2	EUR			
	185,82				0,00	0,00	185,82
	185,82-				0,00	0,00	185,82-
	0,00						0,00

Empresa 3011 Divisão Itemdebalanço 11231 ContadobalançoCAP 4232000000 Classeimob. 04232100

Imobilizado	Sbn°	Dt.incorp.	Denominação do imobilizado	Moeda	Subven.invest.	CAP atuais
CAP InícEx	Deprec.do ano	Aquis.	Baixa	Transfer.	Incorp.post.	Depr.acumulada
ValContIníExer	Deprec.do ano	Baixa dep.	Baixa dep.	Transf.depr.	IncorpPostDepr	ValCon.atual
423000001726	0	28.12.2002	TRITURADOR SAMMIC MOD°350	EUR		
117,89	0,00	0,00	0,00	0,00	0,00	117,89
117,89-	0,00	0,00	0,00	0,00	0,00	117,89-
0,00						0,00
423000001728	0	28.12.2002	FERRO ENGOMAR AEG MOD° 7020	EUR		
55,02	0,00	0,00	0,00	0,00	0,00	55,02
55,02-	0,00	0,00	0,00	0,00	0,00	55,02-
0,00						0,00
423000001730	0	28.12.2002	MICRO-ONDAS CANDY MOD°MSA 20	EUR		
133,48	0,00	0,00	0,00	0,00	0,00	133,48
133,48-	0,00	0,00	0,00	0,00	0,00	133,48-
0,00						0,00
423000001732	0	28.12.2002	TV GRUNDIG MOD.°GV 3100 VPS	EUR		
203,40	0,00	0,00	0,00	0,00	0,00	203,40
203,40-	0,00	0,00	0,00	0,00	0,00	203,40-
0,00						0,00
423000001735	0	28.12.2002	IRRADIADORES OLEO MOD°HONEYWELL 2000WATT	EUR		
55,14	0,00	0,00	0,00	0,00	0,00	55,14
55,14-	0,00	0,00	0,00	0,00	0,00	55,14-
0,00						0,00
423000001737	0	28.12.2002	IRRADIADORES OLEO MOD°HONEYWELL 2000WATT	EUR		
55,14	0,00	0,00	0,00	0,00	0,00	55,14
55,14-	0,00	0,00	0,00	0,00	0,00	55,14-
0,00						0,00
423000001739	0	28.12.2002	IRRADIADORES OLEO MOD°HONEYWELL 2000WATT	EUR		
55,14	0,00	0,00	0,00	0,00	0,00	55,14
55,14-	0,00	0,00	0,00	0,00	0,00	55,14-
0,00						0,00
423000001741	0	28.12.2002	VIDEO GRUNDIG MOD.GV 3100 VPS	EUR		
165,14	0,00	0,00	0,00	0,00	0,00	165,14
165,14-	0,00	0,00	0,00	0,00	0,00	165,14-
0,00						0,00
423000001751	0	30.12.2002	BANDEIRA DA REGIÃO AUTÓNOMA 100X70CM	EUR		
35,03	0,00	0,00	0,00	0,00	0,00	35,03
35,03-	0,00	0,00	0,00	0,00	0,00	35,03-
0,00						0,00
423000001782	0	05.04.2002	ESPELHO C/ MOLDURA	EUR		
58,53	0,00	0,00	0,00	0,00	0,00	58,53
58,53-	0,00	0,00	0,00	0,00	0,00	58,53-
0,00						0,00
423000001783	0	22.04.2002	BASES EM INOX	EUR		
203,23	0,00	0,00	0,00	0,00	0,00	203,23
203,23-	0,00	0,00	0,00	0,00	0,00	203,23-
0,00						0,00
423000001784	0	23.04.2002	IDENTIFICAÇÃO DE GABINETES EM PVC 6 MM	EUR		
53,55	0,00	0,00	0,00	0,00	0,00	53,55
53,55-	0,00	0,00	0,00	0,00	0,00	53,55-
0,00						0,00
423000002414	0	31.12.2003	SUPORTE P/PEENCH.DOCUMENTAÇÃO	EUR		
0,00	0,00	0,00	0,00	0,00	0,00	0,00
0,00	0,00	0,00	0,00	0,00	0,00	0,00
0,00						0,00

Empresa 3011 Divisão Itemdebalanço 11231 ContadobalançoCAP 4232000000 Classeimob. 04232100

Imobilizado	Sbn°	Dt.incorp.	Denominação do imobilizado	Moeda	Subven.invest.	CAP atuais
CAP InícEx	Dt.incorp.	Deprec.do ano	Aquis. Baixa	Transfer. Incorp.post.	Reavals.ativo	Depr.acumulada
Dep.InícEx	Deprec.do ano	Deprec.do ano	Baixa dep.	Transf.depr.	IncCorpPostDepr	Depr.acumulada
ValContIniExer	Deprec.do ano	Deprec.do ano	Baixa dep.	Transf.depr.	IncCorpPostDepr	ValCon.atual
423000002415	0	31.10.2003	IMPRESSÕES EMOLDURADAS	EUR		
67,80			0,00	0,00	0,00	67,80
67,80-			0,00	0,00	0,00	67,80-
0,00						0,00
423000002416	0	31.12.2003	IMPRESSÕES EMOLDURADAS	EUR		
0,00			0,00	0,00	0,00	0,00
0,00			0,00	0,00	0,00	0,00
0,00						0,00
423000002417	0	31.12.2003	IMPRESSÕES EMOLDURADAS	EUR		
0,00			0,00	0,00	0,00	0,00
0,00			0,00	0,00	0,00	0,00
0,00						0,00
423000002418	0	31.12.2003	IMPRESSÕES EMOLDURADAS	EUR		
0,00			0,00	0,00	0,00	0,00
0,00			0,00	0,00	0,00	0,00
0,00						0,00
423000002419	0	31.12.2003	IMPRESSÕES EMOLDURADAS	EUR		
0,00			0,00	0,00	0,00	0,00
0,00			0,00	0,00	0,00	0,00
0,00						0,00
423000002420	0	31.12.2003	IMPRESSÕES EMOLDURADAS	EUR		
0,00			0,00	0,00	0,00	0,00
0,00			0,00	0,00	0,00	0,00
0,00						0,00
423000002421	0	31.12.2003	IMPRESSÕES EMOLDURADAS	EUR		
0,00			0,00	0,00	0,00	0,00
0,00			0,00	0,00	0,00	0,00
0,00						0,00
423000002422	0	31.12.2003	IMPRESSÕES EMOLDURADAS	EUR		
0,00			0,00	0,00	0,00	0,00
0,00			0,00	0,00	0,00	0,00
0,00						0,00
423000002423	0	31.12.2003	IMPRESSÕES EMOLDURADAS	EUR		
0,00			0,00	0,00	0,00	0,00
0,00			0,00	0,00	0,00	0,00
0,00						0,00
423000002424	0	31.12.2003	IMPRESSÕES EMOLDURADAS	EUR		
0,00			0,00	0,00	0,00	0,00
0,00			0,00	0,00	0,00	0,00
0,00						0,00
423000002425	0	31.12.2003	IMPRESSÕES EMOLDURADAS	EUR		
0,00			0,00	0,00	0,00	0,00
0,00			0,00	0,00	0,00	0,00
0,00						0,00
423000002426	0	31.12.2003	IMPRESSÕES EMOLDURADAS	EUR		
0,00			0,00	0,00	0,00	0,00
0,00			0,00	0,00	0,00	0,00
0,00						0,00
423000002427	0	21.07.2003	TABULEIRO INOXIDÁVEL 40X30X02CM	EUR		
54,24			0,00	0,00	0,00	54,24
54,24-			0,00	0,00	0,00	54,24-
0,00						0,00

Empresa 3011 Divisão Itemdebalanço 11231 ContadobalançoCAP 4232000000 Classeimob. 04232100

Imobilizado	Sbn°	Dt.incorp.	Denominação do imobilizado	Moeda	Subven.invest.	CAP atuais
CAP InícEx	Deprec.do ano	Aquis.	Baixa	Transfer.	Incorp.post.	Reavals.ativo
Dep.InícEx	Deprec.do ano	Baixa	Baixa dep.	Transf.depr.	IncorpPostDepr	Depr.acumulada
ValContIniExer	Deprec.do ano	Baixa	Baixa dep.	Transf.depr.	IncorpPostDepr	ValCon.atual
423000002428	0	21.07.2003	TABULEIRO INOXIDÁVEL 40X30X02CM	EUR		
54,24		0,00	0,00	0,00	0,00	54,24
54,24-		0,00	0,00	0,00	0,00	54,24-
0,00						0,00
423000002429	0	21.07.2003	TABULEIRO INOXIDÁVEL 40X30X02CM	EUR		
54,24		0,00	0,00	0,00	0,00	54,24
54,24-		0,00	0,00	0,00	0,00	54,24-
0,00						0,00
423000002430	0	21.07.2003	TABULEIRO INOXIDÁVEL 40X30X02CM	EUR		
54,24		0,00	0,00	0,00	0,00	54,24
54,24-		0,00	0,00	0,00	0,00	54,24-
0,00						0,00
423000002431	0	21.07.2003	TABULEIRO INOXIDÁVEL 40X30X02CM	EUR		
54,24		0,00	0,00	0,00	0,00	54,24
54,24-		0,00	0,00	0,00	0,00	54,24-
0,00						0,00
423000002432	0	21.07.2003	TABULEIRO INOXIDÁVEL 40X30X02CM	EUR		
54,24		0,00	0,00	0,00	0,00	54,24
54,24-		0,00	0,00	0,00	0,00	54,24-
0,00						0,00
423000002433	0	21.07.2003	TABULEIRO INOXIDÁVEL 40X30X02CM	EUR		
54,24		0,00	0,00	0,00	0,00	54,24
54,24-		0,00	0,00	0,00	0,00	54,24-
0,00						0,00
423000002434	0	21.07.2003	TABULEIRO INOXIDÁVEL 40X30X02CM	EUR		
54,24		0,00	0,00	0,00	0,00	54,24
54,24-		0,00	0,00	0,00	0,00	54,24-
0,00						0,00
423000002435	0	21.07.2003	TABULEIRO INOXIDÁVEL 40X30X02CM	EUR		
54,24		0,00	0,00	0,00	0,00	54,24
54,24-		0,00	0,00	0,00	0,00	54,24-
0,00						0,00
423000002436	0	21.07.2003	TABULEIRO INOXIDÁVEL 40X30X02CM	EUR		
54,24		0,00	0,00	0,00	0,00	54,24
54,24-		0,00	0,00	0,00	0,00	54,24-
0,00						0,00
423000002437	0	21.07.2003	TABULEIRO INOXIDÁVEL 40X30X02CM	EUR		
54,24		0,00	0,00	0,00	0,00	54,24
54,24-		0,00	0,00	0,00	0,00	54,24-
0,00						0,00
423000002438	0	21.07.2003	TABULEIRO INOXIDÁVEL 40X30X02CM	EUR		
54,24		0,00	0,00	0,00	0,00	54,24
54,24-		0,00	0,00	0,00	0,00	54,24-
0,00						0,00
423000002439	0	21.07.2003	TABULEIRO INOXIDÁVEL 40X30X02CM	EUR		
54,24		0,00	0,00	0,00	0,00	54,24
54,24-		0,00	0,00	0,00	0,00	54,24-
0,00						0,00
423000002440	0	21.07.2003	TABULEIRO INOXIDÁVEL 40X30X02CM	EUR		
54,24		0,00	0,00	0,00	0,00	54,24
54,24-		0,00	0,00	0,00	0,00	54,24-
0,00						0,00





Empresa 3011 Divisão Itemdebalanço 11231 ContadobalançoCAP 4232000000 Classeimob. 04232100

Imobilizado	Sbn°	Dt.incorp.	Denominação do imobilizado	Moeda	Subven.invest.	CAP atuais
CAP InícEx	Dt.incorp.	Aquis.	Baixa	Transfer.	Incorp.post.	Depr.acumulada
Dep.InícEx	Deprec.do ano	Baixa dep.	Transf.depr.	IncorpPostDepr	Reavals.ativo	ValCon.atual
ValContIníExer						
423000002507	0	21.07.2003	TABULEIRO INOXIDÁVEL 40X30X02CM	EUR		
54,24		0,00	0,00	0,00	0,00	54,24
54,24-		0,00	0,00	0,00	0,00	54,24-
0,00						0,00
423000002508	0	21.07.2003	TABULEIRO INOXIDÁVEL 40X30X02CM	EUR		
54,24		0,00	0,00	0,00	0,00	54,24
54,24-		0,00	0,00	0,00	0,00	54,24-
0,00						0,00
423000002509	0	21.07.2003	TABULEIRO INOXIDÁVEL 40X30X02CM	EUR		
54,24		0,00	0,00	0,00	0,00	54,24
54,24-		0,00	0,00	0,00	0,00	54,24-
0,00						0,00
423000002510	0	21.07.2003	TABULEIRO INOXIDÁVEL 45X35X05CM	EUR		
61,02		0,00	0,00	0,00	0,00	61,02
61,02-		0,00	0,00	0,00	0,00	61,02-
0,00						0,00
423000002511	0	21.07.2003	MÃO.C.RELVA GF1838(1800WATTS)BL.& DECKER	EUR		
213,01		0,00	0,00	0,00	0,00	213,01
213,01-		0,00	0,00	0,00	0,00	213,01-
0,00						0,00
423000002512	0	21.07.2003	FERRO DE ENGOMAR	EUR		
32,77		0,00	0,00	0,00	0,00	32,77
32,77-		0,00	0,00	0,00	0,00	32,77-
0,00						0,00
423000002522	0	16.09.2004	COLCHÕES EM BORRACHA 1850X600X15	EUR		
173,03		0,00	0,00	0,00	0,00	173,03
173,03-		0,00	0,00	0,00	0,00	173,03-
0,00						0,00
423000002527	0	16.09.2004	COLCHÕES EM BORRACHA 1850X600X15	EUR		
173,03		0,00	0,00	0,00	0,00	173,03
173,03-		0,00	0,00	0,00	0,00	173,03-
0,00						0,00
423000002758	0	21.07.2003	EXAUSTOR 2 MOTORES	EUR		
102,28		0,00	0,00	0,00	0,00	102,28
102,28-		0,00	0,00	0,00	0,00	102,28-
0,00						0,00
423000002759	0	21.07.2003	BATEDEIRA	EUR		
70,06		0,00	0,00	0,00	0,00	70,06
70,06-		0,00	0,00	0,00	0,00	70,06-
0,00						0,00
423000002760	0	21.07.2003	MÁQUINA DE CAFÉ (DE BALÃO)	EUR		
25,99		0,00	0,00	0,00	0,00	25,99
25,99-		0,00	0,00	0,00	0,00	25,99-
0,00						0,00
423000002761	0	21.07.2003	BALANÇA CHÃO C/MOSTRADOR(SECA 761)	EUR		
166,81		0,00	0,00	0,00	0,00	166,81
166,81-		0,00	0,00	0,00	0,00	166,81-
0,00						0,00
423000002762	0	31.07.2003	TÁBUA DE ENGOMAR GRANDE	EUR		
80,00		0,00	0,00	0,00	0,00	80,00
80,00-		0,00	0,00	0,00	0,00	80,00-
0,00						0,00

Empresa 3011 Divisão Itemdebalanço 11231 ContadobalançoCAP 4232000000 Classeimob. 04232100

Imobilizado	Sbn°	Dt.incorp.	Denominação do imobilizado	Moeda	Subven.invest.	CAP atuais
CAP InícEx	Dt.incorp.	Aquis.	Baixa	Transfer.	Incorp.post.	Depr.acumulada
Dep.InícEx	Deprec.do ano	Baixa dep.	Transf.depr.	IncorpPostDepr	Reavals.ativo	ValCon.atual
ValContIníExer						
423000002763	0	31.07.2003	MICROONDAS LG MOD.MS 192	EUR		
118,65		0,00	0,00	0,00	0,00	118,65
118,65-		0,00	0,00	0,00	0,00	118,65-
0,00						0,00
423000002764	0	22.09.2003	PICADOR C/COPO DOMÉSTICO	EUR		
49,90		0,00	0,00	0,00	0,00	49,90
49,90-		0,00	0,00	0,00	0,00	49,90-
0,00						0,00
423000002765	0	24.11.2003	ARRASTADEIRA INOX BIDÉ	EUR		
62,55		0,00	0,00	0,00	0,00	62,55
62,55-		0,00	0,00	0,00	0,00	62,55-
0,00						0,00
423000002768	0	28.11.2003	HALTER DE MÃO 2,3KG RªNC52104-05 PAR	EUR		
46,61		0,00	0,00	0,00	0,00	46,61
46,61-		0,00	0,00	0,00	0,00	46,61-
0,00						0,00
423000002769	0	28.11.2003	HALTER DE MÃO 2,3KG RªNC52104-05 PAR	EUR		
46,61		0,00	0,00	0,00	0,00	46,61
46,61-		0,00	0,00	0,00	0,00	46,61-
0,00						0,00
423000002770	0	28.11.2003	HALTER DE MÃO 3,6KG RªNC52104-08 PAR	EUR		
139,22		0,00	0,00	0,00	0,00	139,22
139,22-		0,00	0,00	0,00	0,00	139,22-
0,00						0,00
423000002771	0	28.11.2003	HALTER DE MÃO 3,6KG RªNC52104-08 PAR	EUR		
139,22		0,00	0,00	0,00	0,00	139,22
139,22-		0,00	0,00	0,00	0,00	139,22-
0,00						0,00
423000002772	0	28.11.2003	CRONÓMETRO DIGITAL TIMEX RªMODE	EUR		
37,29		0,00	0,00	0,00	0,00	37,29
37,29-		0,00	0,00	0,00	0,00	37,29-
0,00						0,00
423000002773	0	28.11.2003	TESOURA B/FINOS ROMBO RECTA 16	EUR		
32,66		0,00	0,00	0,00	0,00	32,66
32,66-		0,00	0,00	0,00	0,00	32,66-
0,00						0,00
423000002774	0	28.11.2003	TESOURA B/FINOS ROMBO RECTA 16	EUR		
32,66		0,00	0,00	0,00	0,00	32,66
32,66-		0,00	0,00	0,00	0,00	32,66-
0,00						0,00
423000002775	0	28.11.2003	TERMOMETRO DIGITAL COLOR GERATHERN	EUR		
5,54		0,00	0,00	0,00	0,00	5,54
5,54-		0,00	0,00	0,00	0,00	5,54-
0,00						0,00
423000002776	0	28.11.2003	TERMOMETRO DIGITAL COLOR GERATHERN	EUR		
5,54		0,00	0,00	0,00	0,00	5,54
5,54-		0,00	0,00	0,00	0,00	5,54-
0,00						0,00
423000002777	0	28.11.2003	PINÇA DESSECÇÃO 16 CM RECTAS	EUR		
12,25		0,00	0,00	0,00	0,00	12,25
12,25-		0,00	0,00	0,00	0,00	12,25-
0,00						0,00

Empresa 3011 Divisão Itemdebalanço 11231 ContadobalançoCAP 4232000000 Classeimob. 04232100

Imobilizado	Sbn°	Dt.incorp.	Denominação do imobilizado	Moeda	Subven.invest.	CAP atuais
CAP InícEx	Dt.incorp.	Aquis.	Baixa	Transfer.	Incorp.post.	Depr.acumulada
Dep.InícEx	Deprec.do ano	Baixa dep.	Transfer.	IncorpPost	Reavals.ativo	ValCon.atual
ValContIníExer				Transf.depr.		
423000002778	0	28.11.2003	TERMOMETRO DIGITAL COLOR GERATHERN	EUR		
5,54		0,00	0,00	0,00	0,00	5,54
5,54-		0,00	0,00	0,00	0,00	5,54-
0,00						0,00
423000002779	0	28.11.2003	PINÇA DESSECCÃO 16 CM RECTAS	EUR		
12,25		0,00	0,00	0,00	0,00	12,25
12,25-		0,00	0,00	0,00	0,00	12,25-
0,00						0,00
423000002780	0	28.11.2003	PINÇA DESSECCÃO 16 CM RECTAS	EUR		
12,25		0,00	0,00	0,00	0,00	12,25
12,25-		0,00	0,00	0,00	0,00	12,25-
0,00						0,00
423000002781	0	28.11.2003	PINÇA DESSECCÃO 16 CM RECTAS	EUR		
12,25		0,00	0,00	0,00	0,00	12,25
12,25-		0,00	0,00	0,00	0,00	12,25-
0,00						0,00
423000002782	0	28.11.2003	PINÇA DESSECCÃO 16 CM RECTAS	EUR		
12,25		0,00	0,00	0,00	0,00	12,25
12,25-		0,00	0,00	0,00	0,00	12,25-
0,00						0,00
423000002783	0	28.11.2003	PINÇA DESSECCÃO 16 CM RECTAS	EUR		
12,25		0,00	0,00	0,00	0,00	12,25
12,25-		0,00	0,00	0,00	0,00	12,25-
0,00						0,00
423000002784	0	28.11.2003	PINÇA DESSECCÃO 16 CM RECTAS	EUR		
12,25		0,00	0,00	0,00	0,00	12,25
12,25-		0,00	0,00	0,00	0,00	12,25-
0,00						0,00
423000002785	0	28.11.2003	PINÇA DESSECCÃO 16 CM RECTAS	EUR		
12,25		0,00	0,00	0,00	0,00	12,25
12,25-		0,00	0,00	0,00	0,00	12,25-
0,00						0,00
423000002786	0	28.11.2003	PINÇA DESSECCÃO 16 CM RECTAS	EUR		
12,25		0,00	0,00	0,00	0,00	12,25
12,25-		0,00	0,00	0,00	0,00	12,25-
0,00						0,00
423000002787	0	28.11.2003	PINÇA DESSECCÃO 16 CM RECTAS	EUR		
12,25		0,00	0,00	0,00	0,00	12,25
12,25-		0,00	0,00	0,00	0,00	12,25-
0,00						0,00
423000002788	0	28.11.2003	TESOURA B/FINOS RECTA 16CM	EUR		
31,24		0,00	0,00	0,00	0,00	31,24
31,24-		0,00	0,00	0,00	0,00	31,24-
0,00						0,00
423000002789	0	28.11.2003	TESOURA B/FINOS RECTA 16CM	EUR		
31,24		0,00	0,00	0,00	0,00	31,24
31,24-		0,00	0,00	0,00	0,00	31,24-
0,00						0,00
423000002790	0	28.11.2003	TESOURA B/FINOS ROMBO RECTA 16	EUR		
32,66		0,00	0,00	0,00	0,00	32,66
32,66-		0,00	0,00	0,00	0,00	32,66-
0,00						0,00

Empresa 3011 Divisão Itemdebalanço 11231 ContadobalançoCAP 4232000000 Classeimob. 04232100

Imobilizado	Sbn°	Dt.incorp.	Denominação do imobilizado	Moeda	Subven.invest.	CAP atuais
CAP InícEx	Dt.incorp.	Aquis.	Baixa	Transfer.	Incorp.post.	Depr.acumulada
Dep.InícEx	Deprec.do ano	Baixa dep.	Transf.depr.	IncorpPostDepr	Reavals.ativo	ValCon.atual
ValContIníExer						
423000002791	0	28.11.2003	TESOURA B/FINOS ROMBO RECTA 16	EUR		
32,66		0,00	0,00	0,00	0,00	32,66
32,66-		0,00	0,00	0,00	0,00	32,66-
0,00						0,00
423000002792	0	28.11.2003	CUVETE RENIFORME 16 CM	EUR		
4,63		0,00	0,00	0,00	0,00	4,63
4,63-		0,00	0,00	0,00	0,00	4,63-
0,00						0,00
423000002793	0	28.11.2003	CUVETE RENIFORME 24	EUR		
7,35		0,00	0,00	0,00	0,00	7,35
7,35-		0,00	0,00	0,00	0,00	7,35-
0,00						0,00
423000002794	0	28.11.2003	ESTETOSCOPIO LITTMAN ENFERMEIR	EUR		
70,35		0,00	0,00	0,00	0,00	70,35
70,35-		0,00	0,00	0,00	0,00	70,35-
0,00						0,00
423000002795	0	28.12.2003	ESTETOSCOPIO LITTMAN ENFERMEIR	EUR		
0,00		0,00	0,00	0,00	0,00	0,00
0,00		0,00	0,00	0,00	0,00	0,00
0,00						0,00
423000002796	0	28.11.2003	ESTETOSCOPIO LITTMAN ENFERMEIR	EUR		
70,35		0,00	0,00	0,00	0,00	70,35
70,35-		0,00	0,00	0,00	0,00	70,35-
0,00						0,00
423000002797	0	28.11.2003	ESTETOSCOPIO LITTMAN ENFERMEIR	EUR		
70,35		0,00	0,00	0,00	0,00	70,35
70,35-		0,00	0,00	0,00	0,00	70,35-
0,00						0,00
423000002798	0	28.11.2003	TABULEIRO INOX 27X19X02	EUR		
5,65		0,00	0,00	0,00	0,00	5,65
5,65-		0,00	0,00	0,00	0,00	5,65-
0,00						0,00
423000002799	0	28.11.2003	TABULEIRO INOX 27X19X02	EUR		
5,65		0,00	0,00	0,00	0,00	5,65
5,65-		0,00	0,00	0,00	0,00	5,65-
0,00						0,00
423000002800	0	28.11.2003	PINÇA DISSECÇÃO DENTE RATO 16	EUR		
12,25		0,00	0,00	0,00	0,00	12,25
12,25-		0,00	0,00	0,00	0,00	12,25-
0,00						0,00
423000002801	0	28.11.2003	PINÇA DISSECÇÃO DENTE RATO 16	EUR		
12,25		0,00	0,00	0,00	0,00	12,25
12,25-		0,00	0,00	0,00	0,00	12,25-
0,00						0,00
423000002802	0	28.11.2003	PINÇA DISSECÇÃO DENTE RATO 16	EUR		
12,25		0,00	0,00	0,00	0,00	12,25
12,25-		0,00	0,00	0,00	0,00	12,25-
0,00						0,00
423000002803	0	28.11.2003	PINÇA DISSECÇÃO DENTE RATO 16	EUR		
12,25		0,00	0,00	0,00	0,00	12,25
12,25-		0,00	0,00	0,00	0,00	12,25-
0,00						0,00



Empresa 3011 Divisão Itemdebalanço 11231 ContadobalançoCAP 4232000000 Classeimob. 04232100

Imobilizado CAP Dep.ValCont	Sbn° InícEx InícEx	Dt.incorp. Deprec.do ano	Denominação do imobilizado Aquis. Baixa dep.	Moeda	Transfer. Incorp.post. Transf.depr. IncorpPostDepr	Subven.invest. Reavals.ativo	CAP atuais Depr.acumulada ValCon.atual
423000002933	0	31.10.2003	IMPRESSÕES EMOLDURADAS	EUR			
	67,80				0,00	0,00	67,80
	67,80-				0,00	0,00	67,80-
	0,00						0,00
423000002934	0	31.10.2003	IMPRESSÕES EMOLDURADAS	EUR			
	67,80				0,00	0,00	67,80
	67,80-				0,00	0,00	67,80-
	0,00						0,00
423000002935	0	31.10.2003	IMPRESSÕES EMOLDURADAS	EUR			
	67,80				0,00	0,00	67,80
	67,80-				0,00	0,00	67,80-
	0,00						0,00
423000002936	0	31.10.2003	IMPRESSÕES EMOLDURADAS	EUR			
	67,80				0,00	0,00	67,80
	67,80-				0,00	0,00	67,80-
	0,00						0,00
423000002937	0	31.10.2003	IMPRESSÕES EMOLDURADAS	EUR			
	67,80				0,00	0,00	67,80
	67,80-				0,00	0,00	67,80-
	0,00						0,00
423000002938	0	31.10.2003	IMPRESSÕES EMOLDURADAS	EUR			
	67,80				0,00	0,00	67,80
	67,80-				0,00	0,00	67,80-
	0,00						0,00
423000002939	0	31.10.2003	IMPRESSÕES EMOLDURADAS	EUR			
	67,80				0,00	0,00	67,80
	67,80-				0,00	0,00	67,80-
	0,00						0,00
423000002940	0	31.10.2003	IMPRESSÕES EMOLDURADAS	EUR			
	67,80				0,00	0,00	67,80
	67,80-				0,00	0,00	67,80-
	0,00						0,00
423000002941	0	31.10.2003	IMPRESSÕES EMOLDURADAS	EUR			
	108,71				0,00	0,00	108,71
	108,71-				0,00	0,00	108,71-
	0,00						0,00
423000002942	0	31.10.2003	IMPRESSÕES EMOLDURADAS	EUR			
	108,70				0,00	0,00	108,70
	108,70-				0,00	0,00	108,70-
	0,00						0,00
423000002943	0	28.11.2003	ESTETOSCOPIO LITTMAN ENFERMEIR	EUR			
	70,35				0,00	0,00	70,35
	70,35-				0,00	0,00	70,35-
	0,00						0,00
423000002944	0	28.11.2003	PINÇA DISSECÇÃO DENTE RATO 16	EUR			
	12,25				0,00	0,00	12,25
	12,25-				0,00	0,00	12,25-
	0,00						0,00
423000002945	0	28.11.2003	PINÇA DISSECÇÃO DENTE RATO 16	EUR			
	12,24				0,00	0,00	12,24
	12,24-				0,00	0,00	12,24-
	0,00						0,00

Empresa 3011 Divisão Itemdebalanço 11231 ContadobalançoCAP 4232000000 Classeimob. 04232100

Imobilizado	Sbn°	Dt.incorp.	Denominação do imobilizado	Moeda	Subven.invest.	CAP atuais
CAP InícEx	Dt.incorp.	Acquis.	Baixa	Transfer.	Incorp.post.	Depr.acumulada
Dep.InícEx	Deprec.do ano	Baixa dep.	Transfer.	IncorpPost	Reavals.ativo	ValCon.atual
ValContIníExer				Transf.depr.		
423000003314	0	29.12.2004	TABULEIRO INOX 460X360X55MM	EUR		
74,86		0,00	0,00	0,00	0,00	74,86
74,86-		0,00	0,00	0,00	0,00	74,86-
0,00						0,00
423000003349	0	31.12.2004	APARELHO ACCUTREND GC	EUR		
167,80		0,00	0,00	0,00	0,00	167,80
167,80-		0,00	0,00	0,00	0,00	167,80-
0,00						0,00
423000003350	0	31.12.2004	APARELHO ACCUTREND GC	EUR		
167,81		0,00	0,00	0,00	0,00	167,81
167,81-		0,00	0,00	0,00	0,00	167,81-
0,00						0,00
423000003358	0	31.12.2004	APARELHOS MATA INSECTOS	EUR		
124,77		0,00	0,00	0,00	0,00	124,77
124,77-		0,00	0,00	0,00	0,00	124,77-
0,00						0,00
423000003362	0	31.12.2004	APARELHOS MATA INSECTOS	EUR		
124,78		0,00	0,00	0,00	0,00	124,78
124,78-		0,00	0,00	0,00	0,00	124,78-
0,00						0,00
423000003667	0	31.12.2004	URINOL P/200ML ESTERILIZÁVEL	EUR		
19,78		0,00	0,00	0,00	0,00	19,78
19,78-		0,00	0,00	0,00	0,00	19,78-
0,00						0,00
423000003668	0	31.12.2004	URINOL P/200ML ESTERILIZÁVEL	EUR		
19,78		0,00	0,00	0,00	0,00	19,78
19,78-		0,00	0,00	0,00	0,00	19,78-
0,00						0,00
423000003669	0	31.12.2004	URINOL P/200ML ESTERILIZÁVEL	EUR		
19,78		0,00	0,00	0,00	0,00	19,78
19,78-		0,00	0,00	0,00	0,00	19,78-
0,00						0,00
423000003670	0	31.12.2004	URINOL P/200ML ESTERILIZÁVEL	EUR		
19,78		0,00	0,00	0,00	0,00	19,78
19,78-		0,00	0,00	0,00	0,00	19,78-
0,00						0,00
423000003671	0	31.12.2004	ARRASTADEIRA EM INOX	EUR		
87,01		0,00	0,00	0,00	0,00	87,01
87,01-		0,00	0,00	0,00	0,00	87,01-
0,00						0,00
423000003672	0	31.12.2004	BALDE PENSOS CROMO-NÍQUEL C/PEDAL	EUR		
53,96		0,00	0,00	0,00	0,00	53,96
53,96-		0,00	0,00	0,00	0,00	53,96-
0,00						0,00
423000003673	0	31.12.2004	ESFIGMOMANÓMETRO	EUR		
67,63		0,00	0,00	0,00	0,00	67,63
67,63-		0,00	0,00	0,00	0,00	67,63-
0,00						0,00
423000003674	0	31.12.2004	NEGATOSCÓPIO AÇO INOX	EUR		
82,49		0,00	0,00	0,00	0,00	82,49
82,49-		0,00	0,00	0,00	0,00	82,49-
0,00						0,00



Empresa 3011 Divisão Itemdebalanço 11231 ContadobalançoCAP 4232000000 Classeimob. 04232100

Imobilizado	Sbn°	Dt.incorp.	Denominação do imobilizado	Moeda	Subven.invest.	CAP atuais
CAP InícEx	Dt.incorp.	Aquis.	Baixa	Transfer.	Incorp.post.	Depr.acumulada
Dep.InícEx	Deprec.do ano	Baixa dep.	Transf.depr.	IncorpPostDepr	Reavals.ativo	ValCon.atual
ValContIníExer						
423000003675	0	31.12.2004	ARRASTADEIRA EM INOX	EUR		
86,99		0,00	0,00	0,00	0,00	86,99
86,99-		0,00	0,00	0,00	0,00	86,99-
0,00						0,00
423000003676	0	31.12.2004	ARRASTADEIRA EM INOX	EUR		
87,01		0,00	0,00	0,00	0,00	87,01
87,01-		0,00	0,00	0,00	0,00	87,01-
0,00						0,00
423000003677	0	31.12.2004	ARRASTADEIRA EM INOX	EUR		
87,01		0,00	0,00	0,00	0,00	87,01
87,01-		0,00	0,00	0,00	0,00	87,01-
0,00						0,00
423000003678	0	31.12.2004	CADEIRA RODAS UNIVERSAL	EUR		
228,80		0,00	0,00	0,00	0,00	228,80
228,80-		0,00	0,00	0,00	0,00	228,80-
0,00						0,00
423000003679	0	31.12.2004	CADEIRA RODAS UNIVERSAL	EUR		
228,80		0,00	0,00	0,00	0,00	228,80
228,80-		0,00	0,00	0,00	0,00	228,80-
0,00						0,00
423000003680	0	31.12.2004	CADEIRA RODAS UNIVERSAL	EUR		
228,80		0,00	0,00	0,00	0,00	228,80
228,80-		0,00	0,00	0,00	0,00	228,80-
0,00						0,00
423000003681	0	31.12.2004	CADEIRA RODAS UNIVERSAL	EUR		
228,80		0,00	0,00	0,00	0,00	228,80
228,80-		0,00	0,00	0,00	0,00	228,80-
0,00						0,00
423000003817	0	31.12.2004	ALMOFADA EM LATEX 650X150	EUR		
38,42		0,00	0,00	0,00	0,00	38,42
38,42-		0,00	0,00	0,00	0,00	38,42-
0,00						0,00
423000003818	0	31.12.2004	ALMOFADA EM LATEX 650X150	EUR		
38,42		0,00	0,00	0,00	0,00	38,42
38,42-		0,00	0,00	0,00	0,00	38,42-
0,00						0,00
423000003819	0	31.12.2004	ALMOFADA EM LATEX 650X150	EUR		
38,42		0,00	0,00	0,00	0,00	38,42
38,42-		0,00	0,00	0,00	0,00	38,42-
0,00						0,00
423000003820	0	31.12.2004	ALMOFADA EM LATEX 650X150	EUR		
38,42		0,00	0,00	0,00	0,00	38,42
38,42-		0,00	0,00	0,00	0,00	38,42-
0,00						0,00
423000003821	0	31.12.2004	ALMOFADA EM LATEX 650X150	EUR		
38,42		0,00	0,00	0,00	0,00	38,42
38,42-		0,00	0,00	0,00	0,00	38,42-
0,00						0,00
423000003822	0	31.12.2004	ALMOFADA EM LATEX 650X150	EUR		
38,42		0,00	0,00	0,00	0,00	38,42
38,42-		0,00	0,00	0,00	0,00	38,42-
0,00						0,00

Empresa 3011 Divisão Itemdebalanço 11231 ContadobalançoCAP 4232000000 Classeimob. 04232100

Imobilizado	Sbn°	Dt.incorp.	Denominação do imobilizado	Moeda	Subven.invest.	CAP atuais	
CAP InícEx	Deprec.do ano	Aquis.	Baixa	Transfer.	Incorp.post.	Depr.acumulada	
ValContIníExer	Deprec.do ano	Baixa dep.	Baixa dep.	Transf.depr.	IncorpPostDepr	Reavals.ativo	ValCon.atual
423000003823	0	31.12.2004	ALMOFADA EM LATEX 650X150	EUR			
38,42	0,00	0,00	0,00	0,00	0,00	38,42	
38,42-	0,00	0,00	0,00	0,00	0,00	38,42-	
0,00						0,00	
423000003824	0	31.12.2004	ALMOFADA EM LATEX 650X150	EUR			
38,42	0,00	0,00	0,00	0,00	0,00	38,42	
38,42-	0,00	0,00	0,00	0,00	0,00	38,42-	
0,00						0,00	
423000003825	0	31.12.2004	ALMOFADA EM LATEX 650X150	EUR			
38,42	0,00	0,00	0,00	0,00	0,00	38,42	
38,42-	0,00	0,00	0,00	0,00	0,00	38,42-	
0,00						0,00	
423000003826	0	31.12.2004	ALMOFADA EM LATEX 650X150	EUR			
38,42	0,00	0,00	0,00	0,00	0,00	38,42	
38,42-	0,00	0,00	0,00	0,00	0,00	38,42-	
0,00						0,00	
423000003827	0	31.12.2004	ALMOFADA EM LATEX 650X150	EUR			
38,42	0,00	0,00	0,00	0,00	0,00	38,42	
38,42-	0,00	0,00	0,00	0,00	0,00	38,42-	
0,00						0,00	
423000003828	0	31.12.2004	ALMOFADA EM LATEX 650X150	EUR			
38,42	0,00	0,00	0,00	0,00	0,00	38,42	
38,42-	0,00	0,00	0,00	0,00	0,00	38,42-	
0,00						0,00	
423000003829	0	31.12.2004	ALMOFADA EM LATEX 650X150	EUR			
38,42	0,00	0,00	0,00	0,00	0,00	38,42	
38,42-	0,00	0,00	0,00	0,00	0,00	38,42-	
0,00						0,00	
423000003830	0	31.12.2004	ALMOFADA EM LATEX 650X150	EUR			
38,42	0,00	0,00	0,00	0,00	0,00	38,42	
38,42-	0,00	0,00	0,00	0,00	0,00	38,42-	
0,00						0,00	
423000003831	0	31.12.2004	ALMOFADA EM LATEX 650X150	EUR			
38,42	0,00	0,00	0,00	0,00	0,00	38,42	
38,42-	0,00	0,00	0,00	0,00	0,00	38,42-	
0,00						0,00	
423000003832	0	31.12.2004	ALMOFADA EM LATEX 650X150	EUR			
38,42	0,00	0,00	0,00	0,00	0,00	38,42	
38,42-	0,00	0,00	0,00	0,00	0,00	38,42-	
0,00						0,00	
423000003833	0	31.12.2004	ALMOFADA EM LATEX 650X150	EUR			
38,42	0,00	0,00	0,00	0,00	0,00	38,42	
38,42-	0,00	0,00	0,00	0,00	0,00	38,42-	
0,00						0,00	
423000003834	0	31.12.2004	ALMOFADA EM LATEX 650X150	EUR			
38,42	0,00	0,00	0,00	0,00	0,00	38,42	
38,42-	0,00	0,00	0,00	0,00	0,00	38,42-	
0,00						0,00	
423000003835	0	31.12.2004	ALMOFADA EM LATEX 650X150	EUR			
38,42	0,00	0,00	0,00	0,00	0,00	38,42	
38,42-	0,00	0,00	0,00	0,00	0,00	38,42-	
0,00						0,00	

Empresa 3011 Divisão Itemdebalanço 11231 ContadobalançoCAP 4232000000 Classeimob. 04232100

Imobilizado CAP Dep.ValCont	Sbn° InícEx InícEx	Dt.incorp. Deprec.do ano	Denominação do imobilizado Aquis. Baixa dep.	Moeda	Transfer. Incorp.post. Transf.depr. IncorpPostDepr	Subven.invest. Reavals.ativo	CAP atuais Depr.acumulada ValCon.atual
423000003836	0	31.12.2004	ALMOFADA EM LATEX 650X150	EUR			
	38,42				0,00	0,00	38,42
	38,42-				0,00	0,00	38,42-
	0,00						0,00
423000003837	0	31.12.2004	ALMOFADA EM LATEX 650X150	EUR			
	38,42				0,00	0,00	38,42
	38,42-				0,00	0,00	38,42-
	0,00						0,00
423000003838	0	31.12.2004	ALMOFADA EM LATEX 650X150	EUR			
	38,42				0,00	0,00	38,42
	38,42-				0,00	0,00	38,42-
	0,00						0,00
423000003839	0	31.12.2004	BANCO ROTATIVO/RODADO	EUR			
	64,41				0,00	0,00	64,41
	64,41-				0,00	0,00	64,41-
	0,00						0,00
423000003840	0	31.12.2004	CANDEEIRO OBSERVAÇÕES C/SUP RD	EUR			
	65,22				0,00	0,00	65,22
	65,22-				0,00	0,00	65,22-
	0,00						0,00
423000003849	0	31.12.2004	CADEIRA ERGONÓMICA C/BRAÇOS	EUR			
	117,84				0,00	0,00	117,84
	117,84-				0,00	0,00	117,84-
	0,00						0,00
423000003850	0	31.12.2004	CADEIRA ERGONÓMICA C/BRAÇOS	EUR			
	117,84				0,00	0,00	117,84
	117,84-				0,00	0,00	117,84-
	0,00						0,00
423000003851	0	31.12.2004	CADEIRA ERGONÓMICA C/BRACOS	EUR			
	117,84				0,00	0,00	117,84
	117,84-				0,00	0,00	117,84-
	0,00						0,00
423000003852	0	31.12.2004	CADEIRA ERGONÓMICA C/BRAÇOS	EUR			
	117,84				0,00	0,00	117,84
	117,84-				0,00	0,00	117,84-
	0,00						0,00
423000003853	0	31.12.2004	CADEIRA ERGONÓMICA C/BRACOS	EUR			
	117,84				0,00	0,00	117,84
	117,84-				0,00	0,00	117,84-
	0,00						0,00
423000003854	0	31.12.2004	CADEIRA ERGONÓMICA C/BRAÇOS	EUR			
	117,84				0,00	0,00	117,84
	117,84-				0,00	0,00	117,84-
	0,00						0,00
423000003855	0	31.12.2004	CADEIRA ERGONÓMICA C/BRACOS	EUR			
	117,84				0,00	0,00	117,84
	117,84-				0,00	0,00	117,84-
	0,00						0,00
423000003856	0	31.12.2004	CADEIRA ERGONÓMICA C/BRAÇOS	EUR			
	117,84				0,00	0,00	117,84
	117,84-				0,00	0,00	117,84-
	0,00						0,00

Empresa 3011 Divisão Itemdebalanço 11231 ContadobalançoCAP 4232000000 Classeimob. 04232100

Imobilizado CAP Dep.ValCont	Sbn° InícEx InícEx	Dt.incorp. Deprec.do ano	Denominação do imobilizado Aquis. Baixa dep.	Moeda	Transfer. Incorp.post. Transf.depr. IncorpPostDepr	Subven.invest. Reavals.ativo	CAP atuais Deprec.acumulada ValCon.atual
423000003870	0	31.12.2004	MESA CABEC. FAIA 850X400X400	EUR			
	141,11				0,00	0,00	141,11
	141,11-				0,00	0,00	141,11-
	0,00						0,00
423000003881	0	31.12.2004	MESA CABEC. FAIA 850X400X400	EUR			
	141,11				0,00	0,00	141,11
	141,11-				0,00	0,00	141,11-
	0,00						0,00
423000003883	0	31.12.2004	MESA CABEC. FAIA 850X400X400	EUR			
	141,11				0,00	0,00	141,11
	141,11-				0,00	0,00	141,11-
	0,00						0,00
423000003885	0	31.12.2004	MESA CABEC. FAIA 850X400X400	EUR			
	141,11				0,00	0,00	141,11
	141,11-				0,00	0,00	141,11-
	0,00						0,00
423000003887	0	31.12.2004	MESA CABEC. FAIA 850X400X400	EUR			
	141,11				0,00	0,00	141,11
	141,11-				0,00	0,00	141,11-
	0,00						0,00
423000003889	0	31.12.2004	MESA CABEC. FAIA 850X400X400	EUR			
	141,11				0,00	0,00	141,11
	141,11-				0,00	0,00	141,11-
	0,00						0,00
423000003892	0	31.12.2004	MESA CABEC. FAIA 850X400X400	EUR			
	141,11				0,00	0,00	141,11
	141,11-				0,00	0,00	141,11-
	0,00						0,00
423000003894	0	31.12.2004	MESA CABEC. FAIA 850X400X400	EUR			
	141,11				0,00	0,00	141,11
	141,11-				0,00	0,00	141,11-
	0,00						0,00
423000003896	0	31.12.2004	MESA CABEC. FAIA 850X400X400	EUR			
	141,11				0,00	0,00	141,11
	141,11-				0,00	0,00	141,11-
	0,00						0,00
423000003897	0	31.12.2004	MESA CABEC. FAIA 850X400X400	EUR			
	141,11				0,00	0,00	141,11
	141,11-				0,00	0,00	141,11-
	0,00						0,00
423000003898	0	31.12.2004	MESA CABEC. FAIA 850X400X400	EUR			
	141,11				0,00	0,00	141,11
	141,11-				0,00	0,00	141,11-
	0,00						0,00
423000003899	0	31.12.2004	SECRETÁRIA MELAM.CZ 720X1300X800MM	EUR			
	159,68				0,00	0,00	159,68
	159,68-				0,00	0,00	159,68-
	0,00						0,00
423000003902	0	31.12.2004	MARQUESA DE OBSERVAÇÕES	EUR			
	164,98				0,00	0,00	164,98
	164,98-				0,00	0,00	164,98-
	0,00						0,00

Empresa 3011 Divisão Itemdebalanço 11231 ContadobalançoCAP 4232000000 Classeimob. 04232100

Imobilizado	Sbn°	Dt.incorp.	Denominação do imobilizado	Moeda	Subven.invest.	CAP atuais
CAP InícEx	Dt.incorp.	Aquis.	Baixa	Transfer.	Incorp.post.	Depr.acumulada
Dep.InícEx	Deprec.do ano	Baixa dep.	Transf.depr.	IncorpPostDepr	Reavals.ativo	ValCon.atual
ValContIníExer						
423000003906	0	31.12.2004	BL RD MELAM.CZ C/3GV 560X425X570MM	EUR		
167,97		0,00	0,00	0,00	0,00	167,97
167,97-		0,00	0,00	0,00	0,00	167,97-
0,00						0,00
423000003910	0	31.12.2004	CADEIRA RODADA C/BRACOS	EUR		
168,26		0,00	0,00	0,00	0,00	168,26
168,26-		0,00	0,00	0,00	0,00	168,26-
0,00						0,00
423000003915	0	31.12.2004	APARELHO MEDIDOR TENSÃO BRAÇO ELECTRÓNIC	EUR		
63,29		0,00	0,00	0,00	0,00	63,29
63,29-		0,00	0,00	0,00	0,00	63,29-
0,00						0,00
423000003918	0	31.12.2004	TABULEIRO INOX 460X360X55MM	EUR		
74,86		0,00	0,00	0,00	0,00	74,86
74,86-		0,00	0,00	0,00	0,00	74,86-
0,00						0,00
423000003926	0	31.12.2004	CADEIRA ERGONÓM.FAIA NAT.C/BRAÇOS	EUR		
200,48		0,00	0,00	0,00	0,00	200,48
200,48-		0,00	0,00	0,00	0,00	200,48-
0,00						0,00
423000003927	0	31.12.2004	CADEIRA ERGONÓM.FAIA NAT.C/BRAÇOS	EUR		
200,48		0,00	0,00	0,00	0,00	200,48
200,48-		0,00	0,00	0,00	0,00	200,48-
0,00						0,00
423000003943	0	31.12.2004	CADEIRA ERGONÓM.FAIA NAT.C/BRAÇOS	EUR		
205,34		0,00	0,00	0,00	0,00	205,34
205,34-		0,00	0,00	0,00	0,00	205,34-
0,00						0,00
423000004007	0	31.12.2004	CESTO PAP RD 250MM/330MM ALT PRT	EUR		
0,00		0,00	0,00	0,00	0,00	0,00
0,00		0,00	0,00	0,00	0,00	0,00
0,00						0,00
423000004008	0	31.12.2004	ALMOFADA EM LATEX 650X150	EUR		
40,68		0,00	0,00	0,00	0,00	40,68
40,68-		0,00	0,00	0,00	0,00	40,68-
0,00						0,00
423000004009	0	31.12.2004	ALMOFADA EM LATEX 650X150	EUR		
40,68		0,00	0,00	0,00	0,00	40,68
40,68-		0,00	0,00	0,00	0,00	40,68-
0,00						0,00
423000004010	0	31.12.2004	ALMOFADA EM LATEX 650X150	EUR		
40,68		0,00	0,00	0,00	0,00	40,68
40,68-		0,00	0,00	0,00	0,00	40,68-
0,00						0,00
423000004011	0	31.12.2004	ALMOFADA EM LATEX 650X150	EUR		
40,68		0,00	0,00	0,00	0,00	40,68
40,68-		0,00	0,00	0,00	0,00	40,68-
0,00						0,00
423000004012	0	31.12.2004	ALMOFADA EM LATEX 650X150	EUR		
40,68		0,00	0,00	0,00	0,00	40,68
40,68-		0,00	0,00	0,00	0,00	40,68-
0,00						0,00



Empresa 3011 Divisão Itemdebalanço 11231 ContadobalançoCAP 4232000000 Classeimob. 04232100

Imobilizado	Sbn°	Dt.incorp.	Denominação do imobilizado	Moeda	Subven.invest.	CAP atuais
CAP InícEx	Dt.incorp.	Aquis.	Baixa	Transfer.	Incorp.post.	Depr.acumulada
Dep.InícEx	Deprec.do ano	Baixa dep.	Transf.depr.	IncorpPostDepr	Reavals.ativo	ValCon.atual
ValContIníExer						
423000004026	0	31.12.2004	ALMOFADA EM LATEX 650X150	EUR		
40,68		0,00	0,00	0,00	0,00	40,68
40,68-		0,00	0,00	0,00	0,00	40,68-
0,00						0,00
423000004027	0	31.12.2004	ALMOFADA EM LATEX 650X150	EUR		
40,68		0,00	0,00	0,00	0,00	40,68
40,68-		0,00	0,00	0,00	0,00	40,68-
0,00						0,00
423000004028	0	31.12.2004	TÁBUA TRANSF 310X1020X250MM	EUR		
57,20		0,00	0,00	0,00	0,00	57,20
57,20-		0,00	0,00	0,00	0,00	57,20-
0,00						0,00
423000004029	0	31.12.2004	TÁBUA TRANSF 310X1020X250MM	EUR		
57,20		0,00	0,00	0,00	0,00	57,20
57,20-		0,00	0,00	0,00	0,00	57,20-
0,00						0,00
423000004030	0	31.12.2004	TÁBUA TRANSF 310X1020X250MM	EUR		
57,20		0,00	0,00	0,00	0,00	57,20
57,20-		0,00	0,00	0,00	0,00	57,20-
0,00						0,00
423000004031	0	31.12.2004	TÁBUA TRANSF 310X1020X250MM	EUR		
57,20		0,00	0,00	0,00	0,00	57,20
57,20-		0,00	0,00	0,00	0,00	57,20-
0,00						0,00
423000004032	0	31.12.2004	BENGALEIRO PAVIM C/8 SUP.CASAC PRT	EUR		
0,00		0,00	0,00	0,00	0,00	0,00
0,00		0,00	0,00	0,00	0,00	0,00
0,00						0,00
423000004033	0	31.12.2004	COLCHÃO HOSP. TRIPARTIDO 2000X900	EUR		
90,40		0,00	0,00	0,00	0,00	90,40
90,40-		0,00	0,00	0,00	0,00	90,40-
0,00						0,00
423000004034	0	31.12.2004	COLCHÃO HOSP. TRIPARTIDO 2000X900	EUR		
90,40		0,00	0,00	0,00	0,00	90,40
90,40-		0,00	0,00	0,00	0,00	90,40-
0,00						0,00
423000004035	0	31.12.2004	COLCHÃO HOSP. TRIPARTIDO 2000X900	EUR		
90,40		0,00	0,00	0,00	0,00	90,40
90,40-		0,00	0,00	0,00	0,00	90,40-
0,00						0,00
423000004036	0	31.12.2004	COLCHÃO HOSP. TRIPARTIDO 2000X900	EUR		
90,40		0,00	0,00	0,00	0,00	90,40
90,40-		0,00	0,00	0,00	0,00	90,40-
0,00						0,00
423000004037	0	31.12.2004	COLCHÃO HOSP. TRIPARTIDO 2000X900	EUR		
90,40		0,00	0,00	0,00	0,00	90,40
90,40-		0,00	0,00	0,00	0,00	90,40-
0,00						0,00
423000004038	0	31.12.2004	COLCHÃO HOSP. TRIPARTIDO 2000X900	EUR		
90,40		0,00	0,00	0,00	0,00	90,40
90,40-		0,00	0,00	0,00	0,00	90,40-
0,00						0,00





Empresa 3011 Divisão Itemdebalanço 11231 ContadobalançoCAP 4232000000 Classeimob. 04232100

Imobilizado	Sbn°	Dt.incorp.	Denominação do imobilizado	Moeda	Subven.invest.	CAP atuais
CAP InícEx	Dt.incorp.	Aquis.	Baixa	Transfer.	Incorp.post.	Depr.acumulada
Dep.InícEx	Deprec.do ano	Baixa dep.	Transfer.	IncorpPostDepr	Reavals.ativo	ValCon.atual
ValContIníExer						
423000004054	0	31.12.2004	COLCHÃO ANTI-ESCARAS LATEX 1900X900	EUR		
197,60		0,00	0,00	0,00	0,00	197,60
197,60-		0,00	0,00	0,00	0,00	197,60-
0,00						0,00
423000004055	0	31.12.2004	COLCHÃO ANTI-ESCARAS LATEX 1900X900	EUR		
197,60		0,00	0,00	0,00	0,00	197,60
197,60-		0,00	0,00	0,00	0,00	197,60-
0,00						0,00
423000004056	0	31.12.2004	COLCHÃO ANTI-ESCARAS LATEX 1900X900	EUR		
197,60		0,00	0,00	0,00	0,00	197,60
197,60-		0,00	0,00	0,00	0,00	197,60-
0,00						0,00
423000004133	0	31.12.2004	PIROGRAVADOR	EUR		
113,00		0,00	0,00	0,00	0,00	113,00
113,00-		0,00	0,00	0,00	0,00	113,00-
0,00						0,00
423000004134	0	31.12.2004	PIROGRAVADOR	EUR		
113,00		0,00	0,00	0,00	0,00	113,00
113,00-		0,00	0,00	0,00	0,00	113,00-
0,00						0,00
423000004162	0	31.12.2004	ESCADOTE ALUMINIO 5 DEGRAUS	EUR		
51,00		0,00	0,00	0,00	0,00	51,00
51,00-		0,00	0,00	0,00	0,00	51,00-
0,00						0,00
423000004163	0	31.12.2004	ESCADOTE ALUMINIO 5 DEGRAUS	EUR		
86,48		0,00	0,00	0,00	0,00	86,48
86,48-		0,00	0,00	0,00	0,00	86,48-
0,00						0,00
423000004164	0	31.12.2004	VENTOÍNHAS DE PÉ	EUR		
21,97		0,00	0,00	0,00	0,00	21,97
21,97-		0,00	0,00	0,00	0,00	21,97-
0,00						0,00
423000004165	0	31.12.2004	VENTOÍNHAS DE PÉ	EUR		
21,97		0,00	0,00	0,00	0,00	21,97
21,97-		0,00	0,00	0,00	0,00	21,97-
0,00						0,00
423000004166	0	31.12.2004	VENTOÍNHAS DE PÉ	EUR		
21,97		0,00	0,00	0,00	0,00	21,97
21,97-		0,00	0,00	0,00	0,00	21,97-
0,00						0,00
423000004167	0	31.12.2004	VENTOINHA DE PÉ	EUR		
21,97		0,00	0,00	0,00	0,00	21,97
21,97-		0,00	0,00	0,00	0,00	21,97-
0,00						0,00
423000004168	0	31.12.2004	MICROONDAS	EUR		
56,39		0,00	0,00	0,00	0,00	56,39
56,39-		0,00	0,00	0,00	0,00	56,39-
0,00						0,00
423000004169	0	31.12.2004	MICROONDAS	EUR		
0,00		0,00	0,00	0,00	0,00	0,00
0,00		0,00	0,00	0,00	0,00	0,00
0,00						0,00

Empresa 3011 Divisão Itemdebalanço 11231 ContadobalançoCAP 4232000000 Classeimob. 04232100

Imobilizado	Sbn°	Dt.incorp.	Denominação do imobilizado	Moeda	Subven.invest.	CAP atuais
CAP InícEx	Dt.incorp.	Aquis.	Baixa	Transfer.	Incorp.post.	Depr.acumulada
Dep.InícEx	Deprec.do ano	Baixa dep.	Transfer.	IncorpPost	Reavals.ativo	ValCon.atual
ValContIníExer				Transf.depr.		
423000004170	0	31.12.2004	CESTO ROUPA (SUJA/LIMPA)	EUR		
0,00		0,00	0,00	0,00	0,00	0,00
0,00		0,00	0,00	0,00	0,00	0,00
0,00						0,00
423000004223	0	31.12.2004	PEDALEIRAS C/REGULAÇÃO DE ESFORÇO	EUR		
42,36		0,00	0,00	0,00	0,00	42,36
42,36-		0,00	0,00	0,00	0,00	42,36-
0,00						0,00
423000004224	0	31.12.2004	PEDALEIRAS C/REGULAÇÃO DE ESFORÇO	EUR		
42,36		0,00	0,00	0,00	0,00	42,36
42,36-		0,00	0,00	0,00	0,00	42,36-
0,00						0,00
423000004225	0	31.12.2004	BOLA DE GINÁSTICA 45 CM CONJUNTO DE 4	EUR		
59,53		0,00	0,00	0,00	0,00	59,53
59,53-		0,00	0,00	0,00	0,00	59,53-
0,00						0,00
423000004226	0	31.12.2004	BOLA GÍMNICAS CONJUNTO DE 20	EUR		
137,63		0,00	0,00	0,00	0,00	137,63
137,63-		0,00	0,00	0,00	0,00	137,63-
0,00						0,00
423000004227	0	31.12.2004	COLCHÕES EM BORRACHA 1850X600X15	EUR		
173,03		0,00	0,00	0,00	0,00	173,03
173,03-		0,00	0,00	0,00	0,00	173,03-
0,00						0,00
423000004228	0	31.12.2004	COLCHÕES EM BORRACHA 1850X600X15	EUR		
173,03		0,00	0,00	0,00	0,00	173,03
173,03-		0,00	0,00	0,00	0,00	173,03-
0,00						0,00
423000004229	0	31.12.2004	COLCHÕES EM BORRACHA 1850X600X15	EUR		
173,03		0,00	0,00	0,00	0,00	173,03
173,03-		0,00	0,00	0,00	0,00	173,03-
0,00						0,00
423000004230	0	31.12.2004	COLCHÕES EM BORRACHA 1850X600X15	EUR		
173,03		0,00	0,00	0,00	0,00	173,03
173,03-		0,00	0,00	0,00	0,00	173,03-
0,00						0,00
423000004231	0	31.12.2004	COLCHÕES EM BORRACHA 1850X600X15	EUR		
173,03		0,00	0,00	0,00	0,00	173,03
173,03-		0,00	0,00	0,00	0,00	173,03-
0,00						0,00
423000004232	0	31.12.2004	COLCHÕES EM BORRACHA 1850X600X15	EUR		
173,03		0,00	0,00	0,00	0,00	173,03
173,03-		0,00	0,00	0,00	0,00	173,03-
0,00						0,00
423000004233	0	31.12.2004	COLCHÕES EM BORRACHA 1850X600X15	EUR		
173,03		0,00	0,00	0,00	0,00	173,03
173,03-		0,00	0,00	0,00	0,00	173,03-
0,00						0,00
423000004234	0	31.12.2004	COLCHÕES EM BORRACHA 1850X600X15	EUR		
173,03		0,00	0,00	0,00	0,00	173,03
173,03-		0,00	0,00	0,00	0,00	173,03-
0,00						0,00

Empresa 3011 Divisão Itemdebalanço 11231 ContadobalançoCAP 4232000000 Classeimob. 04232100

Imobilizado CAP Dep.ValCont	Sbn° InícEx InícEx	Dt.incorp. Deprec.do ano	Denominação do imobilizado Aquis. Baixa dep.	Moeda	Transfer. Incorp.post. Transf.depr. IncorpPostDepr	Subven.invest. Reavals.ativo	CAP atuais Deprec.acumulada ValCon.atual
423000004235	0	31.12.2004	FUNDA HAMAC ALMOFADADA REFªC52M	EUR			
	152,55				0,00	0,00	152,55
	152,55-				0,00	0,00	152,55-
	0,00						0,00
423000004236	0	31.12.2004	CONJUNTO ROLDANAS FIXAS PAREDE Rª501571	EUR			
	190,69				0,00	0,00	190,69
	190,69-				0,00	0,00	190,69-
	0,00						0,00
423000004240	0	31.12.2004	CX PRIMEIROS SOCORROS COMPL.	EUR			
	25,00				0,00	0,00	25,00
	25,00-				0,00	0,00	25,00-
	0,00						0,00
423000004277	0	31.12.2004	ESFIGNOMANOMETRO DIGITAL MF-BO	EUR			
	190,69				0,00	0,00	190,69
	190,69-				0,00	0,00	190,69-
	0,00						0,00
423000004282	0	31.12.2004	BICICLETAS DE GINÁSTICA C/REGUL. ESFORÇO	EUR			
	0,00				0,00	0,00	0,00
	0,00				0,00	0,00	0,00
	0,00						0,00
423000004283	0	21.09.2004	BICICLETAS DE GINÁSTICA C/REGUL. ESFORÇO	EUR			
	247,39				0,00	0,00	247,39
	247,39-				0,00	0,00	247,39-
	0,00						0,00
423000004287	0	10.11.2004	APARELHOS MATA INSECTOS	EUR			
	215,17				0,00	0,00	215,17
	215,17-				0,00	0,00	215,17-
	0,00						0,00
423000004288	0	16.09.2004	BICICLETAS DE GINÁSTICA C/REGUL. ESFORÇO	EUR			
	0,00				0,00	0,00	0,00
	0,00				0,00	0,00	0,00
	0,00						0,00
423000004374	0	31.12.2004	CORDA ELÁSTICA CONJUNTO DE 20	EUR			
	776,76				0,00	0,00	776,76
	776,76-				0,00	0,00	776,76-
	0,00						0,00
423000004375	0	16.09.2004	BICICLETAS DE GINÁSTICA C/REGUL. ESFORÇO	EUR			
	247,39				0,00	0,00	247,39
	247,39-				0,00	0,00	247,39-
	0,00						0,00
423000004462	0	21.07.2005	BRAÇO P/TRITURADOR SAMMIC MOD.TR/BM 330	EUR			
	199,42				0,00	0,00	199,42
	199,42-				0,00	0,00	199,42-
	0,00						0,00
423000004463	0	21.07.2005	BRACO P/TRITURADOR SAMMIC MOD.TR/BM 330	EUR			
	199,43				0,00	0,00	199,43
	199,43-				0,00	0,00	199,43-
	0,00						0,00
423000004477	0	19.07.2005	ÇAÇA POROS P/detectar linhas telefônicas	EUR			
	130,05				0,00	0,00	130,05
	130,05-				0,00	0,00	130,05-
	0,00						0,00

Empresa 3011 Divisão Itemdebalanço 11231 ContadobalançoCAP 4232000000 Classeimob. 04232100

Imobilizado	Sbn°	Dt.incorp.	Denominação do imobilizado	Moeda	Subven.invest.	CAP atuais
CAP InícEx	Dt. Incorp.	Aquis.	Baixa	Transfer.	Incorp.post.	Depr.acumulada
Dep.InícEx	Deprec.do ano	Baixa dep.	Transf.depr.	IncorpPostDepr	Reavals.ativo	ValCon.atual
ValContIníExer						
423000004480	0	22.07.2005	QUADRO EM PVC 6MM APLICADO VINIL AZUL	EUR		
211,71		0,00	0,00	0,00	0,00	211,71
211,71-		0,00	0,00	0,00	0,00	211,71-
0,00						0,00
423000004481	0	22.07.2005	QUADRO EM PVC 6MM APLICADO VINIL AZUL	EUR		
211,70		0,00	0,00	0,00	0,00	211,70
211,70-		0,00	0,00	0,00	0,00	211,70-
0,00						0,00
423000004491	0	31.08.2005	INTERCOMUNICADOR KIT COMPACT A1 TEGUI	EUR		
73,79		0,00	0,00	0,00	0,00	73,79
73,79-		0,00	0,00	0,00	0,00	73,79-
0,00						0,00
423000004492	0	31.08.2005	TRANSFORMADORES 220V/24V 400VA	EUR		
40,02		0,00	0,00	0,00	0,00	40,02
40,02-		0,00	0,00	0,00	0,00	40,02-
0,00						0,00
423000004493	0	31.08.2005	TRANSFORMADORES 220V/24V 400VA	EUR		
40,02		0,00	0,00	0,00	0,00	40,02
40,02-		0,00	0,00	0,00	0,00	40,02-
0,00						0,00
423000004494	0	31.08.2005	TRANSFORMADORES 220V/24V 400VA	EUR		
40,02		0,00	0,00	0,00	0,00	40,02
40,02-		0,00	0,00	0,00	0,00	40,02-
0,00						0,00
423000004495	0	31.08.2005	TRANSFORMADORES 220V/24V 400VA	EUR		
40,02		0,00	0,00	0,00	0,00	40,02
40,02-		0,00	0,00	0,00	0,00	40,02-
0,00						0,00
423000004496	0	31.08.2005	REPETIDOR CHAMADA 5556+30LÂMPADA E1024VA	EUR		
29,63		0,00	0,00	0,00	0,00	29,63
29,63-		0,00	0,00	0,00	0,00	29,63-
0,00						0,00
423000004497	0	31.08.2005	REPETIDOR CHAMADA 5556+30LÂMPADA E1024VA	EUR		
29,64		0,00	0,00	0,00	0,00	29,64
29,64-		0,00	0,00	0,00	0,00	29,64-
0,00						0,00
423000004510	0	04.08.2005	CADEIRA SISTEMA RETENÇÃO ATL TORRE I	EUR		
21,24		0,00	0,00	0,00	0,00	21,24
21,24-		0,00	0,00	0,00	0,00	21,24-
0,00						0,00
423000004511	0	04.08.2005	CADEIRA SISTEMA RETENÇÃO ATL TORRE I	EUR		
21,26		0,00	0,00	0,00	0,00	21,26
21,26-		0,00	0,00	0,00	0,00	21,26-
0,00						0,00
423000004512	0	04.08.2005	CADEIRA SISTEMA RETENÇÃO ATL A. ÍRIS	EUR		
21,25		0,00	0,00	0,00	0,00	21,25
21,25-		0,00	0,00	0,00	0,00	21,25-
0,00						0,00
423000004513	0	04.08.2005	CADEIRA SISTEMA RETENÇÃO ATL A. ÍRIS	EUR		
21,25		0,00	0,00	0,00	0,00	21,25
21,25-		0,00	0,00	0,00	0,00	21,25-
0,00						0,00

Empresa 3011 Divisão Itemdebalanço 11231 ContadobalançoCAP 4232000000 Classeimob. 04232100

Imobilizado CAP Dep.ValCont	Sbn° InícEx InícEx	Dt.incorp. Deprec.do ano	Denominação do imobilizado Aquis. Baixa dep.	Moeda	Transfer. Incorp.post. Transf.depr. IncorpPostDepr	Subven.invest. Reavals.ativo	CAP atuais Deprec.acumulada ValCon.atual
423000004514	0	04.08.2005	CADEIRA SISTEMA RETENÇÃO ATL GAIVOTA	EUR			
	21,25				0,00	0,00	21,25
	21,25-				0,00	0,00	21,25-
	0,00						0,00
423000004515	0	04.08.2005	CADEIRA SISTEMA RETENÇÃO ATL GAIVOTA	EUR			
	21,25				0,00	0,00	21,25
	21,25-				0,00	0,00	21,25-
	0,00						0,00
423000004516	0	04.08.2005	CADEIRA - SISTEMA RETENÇÃO P/CPF	EUR			
	21,25				0,00	0,00	21,25
	21,25-				0,00	0,00	21,25-
	0,00						0,00
423000004517	0	04.08.2005	CADEIRA - SISTEMA RETENÇÃO P/CPF	EUR			
	21,25				0,00	0,00	21,25
	21,25-				0,00	0,00	21,25-
	0,00						0,00
423000004518	0	04.08.2005	CADEIRA - SISTEMA RETENÇÃO P/CPF	EUR			
	21,25				0,00	0,00	21,25
	21,25-				0,00	0,00	21,25-
	0,00						0,00
423000004519	0	04.08.2005	CADEIRA - SISTEMA RETENÇÃO P/CPF	EUR			
	21,25				0,00	0,00	21,25
	21,25-				0,00	0,00	21,25-
	0,00						0,00
423000004520	0	04.08.2005	CADEIRA - SISTEMA RETENÇÃO P/CPF	EUR			
	21,25				0,00	0,00	21,25
	21,25-				0,00	0,00	21,25-
	0,00						0,00
423000004521	0	04.08.2005	CADEIRA - SISTEMA RETENÇÃO P/CPF	EUR			
	21,25				0,00	0,00	21,25
	21,25-				0,00	0,00	21,25-
	0,00						0,00
423000004522	0	04.08.2005	CADEIRA - SISTEMA RETENÇÃO GAC 0/I	EUR			
	51,00				0,00	0,00	51,00
	51,00-				0,00	0,00	51,00-
	0,00						0,00
423000004523	0	04.08.2005	Cadeira - sistema retenção GAC 0/I	EUR			
	51,00				0,00	0,00	51,00
	51,00-				0,00	0,00	51,00-
	0,00						0,00
423000004524	0	04.08.2005	Cadeira - sistema retenção GAC I/II/III	EUR			
	89,25				0,00	0,00	89,25
	89,25-				0,00	0,00	89,25-
	0,00						0,00
423000004525	0	04.08.2005	Cadeira - sistema retenção GAC I/II/III	EUR			
	89,25				0,00	0,00	89,25
	89,25-				0,00	0,00	89,25-
	0,00						0,00
423000004526	0	04.08.2005	Cadeira - sistema retenção GAC II/III	EUR			
	21,25				0,00	0,00	21,25
	21,25-				0,00	0,00	21,25-
	0,00						0,00

Empresa 3011 Divisão Itemdebalanço 11231 ContadobalançoCAP 4232000000 Classeimob. 04232100

Imobilizado	Sbn°	Dt.incorp.	Denominação do imobilizado	Moeda	Subven.invest.	CAP atuais
CAP InícEx	Dt.InícEx	Deprec.do ano	Aquis. Baixa	Transfer. Incorp.post. IncorpPostDepr	Reavals.ativo	Depr.acumulada ValCon.atual
ValContIníExer	Deprec.do ano	Baixa dep.	Transfer. Transf.depr.	EUR		
423000004527	0	04.08.2005	Cadeira - sistema retenção GAC II/III	EUR		
21,25	0,00	0,00	0,00	0,00	0,00	21,25
21,25-	0,00	0,00	0,00	0,00	0,00	21,25-
0,00						0,00
423000005035	0	22.08.2005	BALDE LIMPEZA C/RODAS	EUR		
135,13	0,00	0,00	0,00	0,00	0,00	135,13
135,13-	0,00	0,00	0,00	0,00	0,00	135,13-
0,00						0,00
423000005036	0	22.08.2005	BALDE LIMPEZA C/RODAS	EUR		
135,12	0,00	0,00	0,00	0,00	0,00	135,12
135,12-	0,00	0,00	0,00	0,00	0,00	135,12-
0,00						0,00
423000005051	0	26.09.2005	RESSUSCITADOR	EUR		
98,90	0,00	0,00	0,00	0,00	0,00	98,90
98,90-	0,00	0,00	0,00	0,00	0,00	98,90-
0,00						0,00
423000005687	0	30.09.2005	FERRO PASSAR	EUR		
155,60	0,00	0,00	0,00	0,00	0,00	155,60
155,60-	0,00	0,00	0,00	0,00	0,00	155,60-
0,00						0,00
423000005688	0	30.09.2005	TELEVISÃO	EUR		
228,85	0,00	0,00	0,00	0,00	0,00	228,85
228,85-	0,00	0,00	0,00	0,00	0,00	228,85-
0,00						0,00
423000005689	0	30.09.2005	DVD	EUR		
54,05	0,00	0,00	0,00	0,00	0,00	54,05
54,05-	0,00	0,00	0,00	0,00	0,00	54,05-
0,00						0,00
423000005690	0	30.09.2005	APARELHO HI-FI	EUR		
125,35	0,00	0,00	0,00	0,00	0,00	125,35
125,35-	0,00	0,00	0,00	0,00	0,00	125,35-
0,00						0,00
423000005692	0	30.09.2005	TELEVISÃO	EUR		
228,85	0,00	0,00	0,00	0,00	0,00	228,85
228,85-	0,00	0,00	0,00	0,00	0,00	228,85-
0,00						0,00
423000005693	0	30.09.2005	TELEVISÃO	EUR		
228,85	0,00	0,00	0,00	0,00	0,00	228,85
228,85-	0,00	0,00	0,00	0,00	0,00	228,85-
0,00						0,00
423000005694	0	30.09.2005	APARELHO HI-FI	EUR		
125,35	0,00	0,00	0,00	0,00	0,00	125,35
125,35-	0,00	0,00	0,00	0,00	0,00	125,35-
0,00						0,00
423000005695	0	30.09.2005	APARELHO HI-FI	EUR		
125,35	0,00	0,00	0,00	0,00	0,00	125,35
125,35-	0,00	0,00	0,00	0,00	0,00	125,35-
0,00						0,00
423000005696	0	30.09.2005	VÍDEO	EUR		
115,95	0,00	0,00	0,00	0,00	0,00	115,95
115,95-	0,00	0,00	0,00	0,00	0,00	115,95-
0,00						0,00

Empresa 3011 Divisão Itemdebalanço 11231 ContadobalançoCAP 4232000000 Classeimob. 04232100

Imobilizado	Sbn°	Dt.incorp.	Denominação do imobilizado	Moeda	Subven.invest.	CAP atuais
CAP InícEx	Dt.incorp.	Aquis.	Baixa	Transfer.	Incorp.post.	Depr.acumulada
Dep.InícEx	Deprec.do ano	Baixa dep.	Transf.depr.	IncorpPostDepr	Reavals.ativo	ValCon.atual
ValContIníExer						
423000005697	0	30.09.2005	VÍDEO	EUR		
115,95		0,00	0,00	0,00	0,00	115,95
115,95-		0,00	0,00	0,00	0,00	115,95-
0,00						0,00
423000005698	0	30.09.2005	ESPREMEDOR DE CITRINOS	EUR		
20,53		0,00	0,00	0,00	0,00	20,53
20,53-		0,00	0,00	0,00	0,00	20,53-
0,00						0,00
423000005699	0	30.09.2005	ESPREMEDOR DE CITRINOS	EUR		
20,53		0,00	0,00	0,00	0,00	20,53
20,53-		0,00	0,00	0,00	0,00	20,53-
0,00						0,00
423000005700	0	30.09.2005	ESPREMEDOR DE CITRINOS	EUR		
20,53		0,00	0,00	0,00	0,00	20,53
20,53-		0,00	0,00	0,00	0,00	20,53-
0,00						0,00
423000005701	0	30.09.2005	TRITURADOR	EUR		
37,97		0,00	0,00	0,00	0,00	37,97
37,97-		0,00	0,00	0,00	0,00	37,97-
0,00						0,00
423000005703	0	30.09.2005	TELEVISOR ÉCRAN 70/72 50HZ	EUR		
228,85		0,00	0,00	0,00	0,00	228,85
228,85-		0,00	0,00	0,00	0,00	228,85-
0,00						0,00
423000005704	0	30.09.2005	TELEVISOR ÉCRAN 70/72 50HZ	EUR		
228,85		0,00	0,00	0,00	0,00	228,85
228,85-		0,00	0,00	0,00	0,00	228,85-
0,00						0,00
423000005705	0	30.09.2005	VÍDEO SISTEMA VHS-PALL OSD 2 FCHS	EUR		
115,95		0,00	0,00	0,00	0,00	115,95
115,95-		0,00	0,00	0,00	0,00	115,95-
0,00						0,00
423000005706	0	30.09.2005	VÍDEO SISTEMA VHS-PALL OSD 2 FCHS	EUR		
115,95		0,00	0,00	0,00	0,00	115,95
115,95-		0,00	0,00	0,00	0,00	115,95-
0,00						0,00
423000005707	0	30.09.2005	APARELHAGEM SOM/MICRO 2X2W RMS CD	EUR		
125,35		0,00	0,00	0,00	0,00	125,35
125,35-		0,00	0,00	0,00	0,00	125,35-
0,00						0,00
423000005708	0	30.09.2005	APARELHAGEM SOM/MICRO 2X2W RMS CD	EUR		
125,35		0,00	0,00	0,00	0,00	125,35
125,35-		0,00	0,00	0,00	0,00	125,35-
0,00						0,00
423000005709	0	30.09.2005	AOUECEDOR A ÓLEO2000W	EUR		
53,57		0,00	0,00	0,00	0,00	53,57
53,57-		0,00	0,00	0,00	0,00	53,57-
0,00						0,00
423000005710	0	30.09.2005	FERRO DE ENGOMAR DOMÉSTICO	EUR		
30,02		0,00	0,00	0,00	0,00	30,02
30,02-		0,00	0,00	0,00	0,00	30,02-
0,00						0,00

Empresa 3011 Divisão Itemdebalanço 11231 ContadobalançoCAP 4232000000 Classeimob. 04232100

Imobilizado	Sbn°	Dt.incorp.	Denominação do imobilizado	Moeda	Subven.invest.	CAP atuais	
CAP InícEx	Deprec.do ano	Aquis.	Baixa	Transfer.	Incorp.post.	Depr.acumulada	
ValContIníExer	Deprec.do ano	Baixa dep.	Baixa dep.	Transf.depr.	IncorpPostDepr	Reavals.ativo	ValCon.atual
423000005711	0	30.09.2005	FERRO DE ENGOMAR DOMÉSTICO	EUR			
30,02		0,00	0,00	0,00	0,00	30,02	
30,02-		0,00	0,00	0,00	0,00	30,02-	
0,00						0,00	
423000005717	0	30.09.2005	VÍDEO GRAVADOR VHS	EUR			
115,95		0,00	0,00	0,00	0,00	115,95	
115,95-		0,00	0,00	0,00	0,00	115,95-	
0,00						0,00	
423000005718	0	30.09.2005	TELEVISOR ÉCRAN 70/72 CM, 50 HZ	EUR			
228,85		0,00	0,00	0,00	0,00	228,85	
228,85-		0,00	0,00	0,00	0,00	228,85-	
0,00						0,00	
423000005719	0	30.09.2005	TELEVISOR ÉCRAN 70/72 CM, 50 HZ	EUR			
228,85		0,00	0,00	0,00	0,00	228,85	
228,85-		0,00	0,00	0,00	0,00	228,85-	
0,00						0,00	
423000005720	0	30.09.2005	TELEVISOR ÉCRAN 70/72 CM, 50 HZ	EUR			
228,85		0,00	0,00	0,00	0,00	228,85	
228,85-		0,00	0,00	0,00	0,00	228,85-	
0,00						0,00	
423000005721	0	30.09.2005	TELEVISOR ÉCRAN 70/72 CM, 50 HZ	EUR			
228,85		0,00	0,00	0,00	0,00	228,85	
228,85-		0,00	0,00	0,00	0,00	228,85-	
0,00						0,00	
423000005731	0	30.09.2005	MICROONDAS 20L	EUR			
88,62		0,00	0,00	0,00	0,00	88,62	
88,62-		0,00	0,00	0,00	0,00	88,62-	
0,00						0,00	
423000005732	0	30.09.2005	TORRADEIRA	EUR			
22,38		0,00	0,00	0,00	0,00	22,38	
22,38-		0,00	0,00	0,00	0,00	22,38-	
0,00						0,00	
423000005733	0	30.09.2005	BATEDEIRA 650W	EUR			
25,42		0,00	0,00	0,00	0,00	25,42	
25,42-		0,00	0,00	0,00	0,00	25,42-	
0,00						0,00	
423000005734	0	30.09.2005	LEITOR DE DVD	EUR			
54,05		0,00	0,00	0,00	0,00	54,05	
54,05-		0,00	0,00	0,00	0,00	54,05-	
0,00						0,00	
423000005738	0	30.09.2005	VIDEO GRAVADOR VHS-PALL	EUR			
115,95		0,00	0,00	0,00	0,00	115,95	
115,95-		0,00	0,00	0,00	0,00	115,95-	
0,00						0,00	
423000005739	0	30.09.2005	ASPIRADOR DOMÉSTICO	EUR			
67,38		0,00	0,00	0,00	0,00	67,38	
67,38-		0,00	0,00	0,00	0,00	67,38-	
0,00						0,00	
423000005740	0	30.09.2005	ASPIRADOR	EUR			
67,38		0,00	0,00	0,00	0,00	67,38	
67,38-		0,00	0,00	0,00	0,00	67,38-	
0,00						0,00	





Empresa 3011 Divisão Itemdebalanço 11231 ContadobalançoCAP 4232000000 Classeimob. 04232100

Imobilizado	Sbn°	Dt.incorp.	Denominação do imobilizado	Moeda	Subven.invest.	CAP atuais
CAP InícEx	Deprec.do ano	Aquis.	Baixa	Transfer.	Incorp.post.	Depr.acumulada
Dep.InícEx	Deprec.do ano	Baixa dep.	Transfer.	IncorpPostDepr	Reavals.ativo	ValCon.atual
ValContIniExer						
423000005754	0	30.09.2005	TELEFONE COM FIO	EUR		
33,47	0,00	0,00	0,00	0,00	0,00	33,47
33,47-	0,00	0,00	0,00	0,00	0,00	33,47-
0,00						0,00
423000005755	0	30.09.2005	LAVA MÃOS INOX QUENTE/FRIO C/PEDAL	EUR		
204,59	0,00	0,00	0,00	0,00	0,00	204,59
204,59-	0,00	0,00	0,00	0,00	0,00	204,59-
0,00						0,00
423000005758	0	30.09.2005	ASPIRADOR DOMÉSTICO	EUR		
67,38	0,00	0,00	0,00	0,00	0,00	67,38
67,38-	0,00	0,00	0,00	0,00	0,00	67,38-
0,00						0,00
423000005759	0	30.09.2005	EXAUSTOR C/2 MOTORES	EUR		
93,68	0,00	0,00	0,00	0,00	0,00	93,68
93,68-	0,00	0,00	0,00	0,00	0,00	93,68-
0,00						0,00
423000005760	0	30.09.2005	TELEVISOR ÉCRAN 70/72CM, 50H2	EUR		
228,85	0,00	0,00	0,00	0,00	0,00	228,85
228,85-	0,00	0,00	0,00	0,00	0,00	228,85-
0,00						0,00
423000005761	0	30.09.2005	DVD	EUR		
54,05	0,00	0,00	0,00	0,00	0,00	54,05
54,05-	0,00	0,00	0,00	0,00	0,00	54,05-
0,00						0,00
423000005762	0	30.09.2005	APARELHAGEM SOM, SISTEMA MICRO	EUR		
125,35	0,00	0,00	0,00	0,00	0,00	125,35
125,35-	0,00	0,00	0,00	0,00	0,00	125,35-
0,00						0,00
423000005763	0	30.09.2005	BATEDEIRA	EUR		
25,42	0,00	0,00	0,00	0,00	0,00	25,42
25,42-	0,00	0,00	0,00	0,00	0,00	25,42-
0,00						0,00
423000005764	0	30.09.2005	VARINHA MÁGICA	EUR		
37,97	0,00	0,00	0,00	0,00	0,00	37,97
37,97-	0,00	0,00	0,00	0,00	0,00	37,97-
0,00						0,00
423000005765	0	30.09.2005	MÁQUINA DE CAFÉ DE BALÃO	EUR		
35,09	0,00	0,00	0,00	0,00	0,00	35,09
35,09-	0,00	0,00	0,00	0,00	0,00	35,09-
0,00						0,00
423000005766	0	30.09.2005	PICADORA	EUR		
51,74	0,00	0,00	0,00	0,00	0,00	51,74
51,74-	0,00	0,00	0,00	0,00	0,00	51,74-
0,00						0,00
423000005770	0	30.09.2005	FERRO COM CALDEIRA	EUR		
155,63	0,00	0,00	0,00	0,00	0,00	155,63
155,63-	0,00	0,00	0,00	0,00	0,00	155,63-
0,00						0,00
423000005773	0	16.09.2005	TÁBUA ENGOMAR	EUR		
56,71	0,00	0,00	0,00	0,00	0,00	56,71
56,71-	0,00	0,00	0,00	0,00	0,00	56,71-
0,00						0,00

Empresa 3011 Divisão Itemdebalanço 11231 ContadobalançoCAP 4232000000 Classeimob. 04232100

Imobilizado	Sbn°	Dt.incorp.	Denominação do imobilizado	Moeda	Subven.invest.	CAP atuais
CAP InícEx	Dt.incorp.	Aquis.	Baixa	Transfer.	Incorp.post.	Depr.acumulada
Dep.InícEx	Deprec.do ano	Baixa dep.	Transfer.	IncorpPostDepr	Reavals.ativo	ValCon.atual
ValContIniExer						
423000005774	0	16.09.2005	ESTENDAL CHÃO	EUR		
15,01		0,00	0,00	0,00	0,00	15,01
15,01-		0,00	0,00	0,00	0,00	15,01-
0,00						0,00
423000005775	0	16.09.2005	TANOUE LAVAR ESTRUTURA PLASTIFICADA	EUR		
157,55		0,00	0,00	0,00	0,00	157,55
157,55-		0,00	0,00	0,00	0,00	157,55-
0,00						0,00
423000005777	0	16.09.2005	CONJUNTO DE 144 CABIDES	EUR		
69,55		0,00	0,00	0,00	0,00	69,55
69,55-		0,00	0,00	0,00	0,00	69,55-
0,00						0,00
423000005778	0	16.09.2005	CONJUNTO 18 BALDES EM PLÁSTICO	EUR		
25,67		0,00	0,00	0,00	0,00	25,67
25,67-		0,00	0,00	0,00	0,00	25,67-
0,00						0,00
423000005779	0	16.09.2005	CONJUNTO 18 PIASSABAS	EUR		
75,47		0,00	0,00	0,00	0,00	75,47
75,47-		0,00	0,00	0,00	0,00	75,47-
0,00						0,00
423000005780	0	16.09.2005	CONJ 3 CONCHAS INOX	EUR		
13,70		0,00	0,00	0,00	0,00	13,70
13,70-		0,00	0,00	0,00	0,00	13,70-
0,00						0,00
423000005781	0	16.09.2005	PANELA PRESSÃO 18L	EUR		
39,05		0,00	0,00	0,00	0,00	39,05
39,05-		0,00	0,00	0,00	0,00	39,05-
0,00						0,00
423000005782	0	16.09.2005	PANELA PRESSÃO 20L	EUR		
204,87		0,00	0,00	0,00	0,00	204,87
204,87-		0,00	0,00	0,00	0,00	204,87-
0,00						0,00
423000005783	0	16.09.2005	PANELA PRESSÃO 25L	EUR		
211,46		0,00	0,00	0,00	0,00	211,46
211,46-		0,00	0,00	0,00	0,00	211,46-
0,00						0,00
423000005784	0	16.09.2005	PANELA 8L	EUR		
22,10		0,00	0,00	0,00	0,00	22,10
22,10-		0,00	0,00	0,00	0,00	22,10-
0,00						0,00
423000005785	0	16.09.2005	PANELA 15L	EUR		
33,35		0,00	0,00	0,00	0,00	33,35
33,35-		0,00	0,00	0,00	0,00	33,35-
0,00						0,00
423000005786	0	16.09.2005	PANELA 20L	EUR		
38,59		0,00	0,00	0,00	0,00	38,59
38,59-		0,00	0,00	0,00	0,00	38,59-
0,00						0,00
423000005787	0	16.09.2005	PANELA 30L	EUR		
51,34		0,00	0,00	0,00	0,00	51,34
51,34-		0,00	0,00	0,00	0,00	51,34-
0,00						0,00

Empresa 3011 Divisão Itemdebalanço 11231 ContadobalançoCAP 4232000000 Classeimob. 04232100

Imobilizado	Sbn°	Dt.incorp.	Denominação do imobilizado	Moeda	Subven.invest.	CAP atuais	
CAP InícEx	Deprec.do ano	Aquis.	Baixa	Transfer.	Incorp.post.	Depr.acumulada	
ValContIníExer	Deprec.do ano	Baixa dep.	Baixa dep.	Transf.depr.	IncorpPostDepr	Reavals.ativo	ValCon.atual
423000005789	0	16.09.2005	CAÇAROLA 6,5L	EUR			
25,79	0,00	0,00	0,00	0,00	0,00	25,79	
25,79-	0,00	0,00	0,00	0,00	0,00	25,79-	
0,00						0,00	
423000005790	0	16.09.2005	CAÇAROLA 10L	EUR			
29,18	0,00	0,00	0,00	0,00	0,00	29,18	
29,18-	0,00	0,00	0,00	0,00	0,00	29,18-	
0,00						0,00	
423000005791	0	16.09.2005	CAÇAROLA 28L	EUR			
61,50	0,00	0,00	0,00	0,00	0,00	61,50	
61,50-	0,00	0,00	0,00	0,00	0,00	61,50-	
0,00						0,00	
423000005792	0	16.09.2005	FRIGIDEIRA 20CM	EUR			
10,06	0,00	0,00	0,00	0,00	0,00	10,06	
10,06-	0,00	0,00	0,00	0,00	0,00	10,06-	
0,00						0,00	
423000005793	0	16.09.2005	FRIGIDEIRA 30CM	EUR			
15,61	0,00	0,00	0,00	0,00	0,00	15,61	
15,61-	0,00	0,00	0,00	0,00	0,00	15,61-	
0,00						0,00	
423000005794	0	16.09.2005	FRIGIDEIRA 32CM	EUR			
20,13	0,00	0,00	0,00	0,00	0,00	20,13	
20,13-	0,00	0,00	0,00	0,00	0,00	20,13-	
0,00						0,00	
423000005795	0	16.09.2005	CONJ 4 BACIAS PLÁSTICO	EUR			
31,14	0,00	0,00	0,00	0,00	0,00	31,14	
31,14-	0,00	0,00	0,00	0,00	0,00	31,14-	
0,00						0,00	
423000005796	0	16.09.2005	CONJ 3 FUNIL	EUR			
13,42	0,00	0,00	0,00	0,00	0,00	13,42	
13,42-	0,00	0,00	0,00	0,00	0,00	13,42-	
0,00						0,00	
423000005797	0	16.09.2005	PASSADOR C/REFORÇO	EUR			
14,36	0,00	0,00	0,00	0,00	0,00	14,36	
14,36-	0,00	0,00	0,00	0,00	0,00	14,36-	
0,00						0,00	
423000005798	0	16.09.2005	PASSADOR CHINÊS	EUR			
13,66	0,00	0,00	0,00	0,00	0,00	13,66	
13,66-	0,00	0,00	0,00	0,00	0,00	13,66-	
0,00						0,00	
423000005799	0	16.09.2005	CONJ 6 RAPA TACHOS	EUR			
6,07	0,00	0,00	0,00	0,00	0,00	6,07	
6,07-	0,00	0,00	0,00	0,00	0,00	6,07-	
0,00						0,00	
423000005800	0	16.09.2005	CONJUNTO 4 FERVEDORES	EUR			
85,33	0,00	0,00	0,00	0,00	0,00	85,33	
85,33-	0,00	0,00	0,00	0,00	0,00	85,33-	
0,00						0,00	
423000005801	0	16.09.2005	CONJ 24 CAFETEIRAS 78 CL	EUR			
153,46	0,00	0,00	0,00	0,00	0,00	153,46	
153,46-	0,00	0,00	0,00	0,00	0,00	153,46-	
0,00						0,00	

Empresa 3011 Divisão Itemdebalanço 11231 ContadobalançoCAP 4232000000 Classeimob. 04232100

Imobilizado	Sbn°	Dt.incorp.	Denominação do imobilizado	Moeda	Subven.invest.	CAP atuais
CAP InícEx	Dt.InícEx	Deprec.do ano	Aquis. Baixa	Transfer. Incorp.post. IncorpPostDepr	Reavals.ativo	Depr.acumulada ValCon.atual
ValContIníExer			Baixa dep.	Transf.depr.		
423000005802	0	16.09.2005	CONUNTO 3 BATEDORES DE VARAS	EUR		
14,35			0,00	0,00	0,00	14,35
14,35-			0,00	0,00	0,00	14,35-
0,00						0,00
423000005803	0	16.09.2005	CONJ 3 COLHER MASSA	EUR		
7,21			0,00	0,00	0,00	7,21
7,21-			0,00	0,00	0,00	7,21-
0,00						0,00
423000005804	0	16.09.2005	CONJ 3 ESCUMADEIRA	EUR		
14,66			0,00	0,00	0,00	14,66
14,66-			0,00	0,00	0,00	14,66-
0,00						0,00
423000005805	0	16.09.2005	CONJ 3 PÁ COZINHA	EUR		
11,18			0,00	0,00	0,00	11,18
11,18-			0,00	0,00	0,00	11,18-
0,00						0,00
423000005806	0	16.09.2005	CUTELO	EUR		
34,71			0,00	0,00	0,00	34,71
34,71-			0,00	0,00	0,00	34,71-
0,00						0,00
423000005807	0	16.09.2005	CONJ 2 ROLO MASSA	EUR		
28,96			0,00	0,00	0,00	28,96
28,96-			0,00	0,00	0,00	28,96-
0,00						0,00
423000005808	0	16.09.2005	CONJ 6 FORMA BOLO GRD	EUR		
39,95			0,00	0,00	0,00	39,95
39,95-			0,00	0,00	0,00	39,95-
0,00						0,00
423000005809	0	16.09.2005	CONJ 10 COLHER DE PAU GRD	EUR		
66,59			0,00	0,00	0,00	66,59
66,59-			0,00	0,00	0,00	66,59-
0,00						0,00
423000005810	0	16.09.2005	BALANÇA COZINHA	EUR		
7,26			0,00	0,00	0,00	7,26
7,26-			0,00	0,00	0,00	7,26-
0,00						0,00
423000005811	0	16.09.2005	CONJ 10 BANDEJAS GRD	EUR		
112,70			0,00	0,00	0,00	112,70
112,70-			0,00	0,00	0,00	112,70-
0,00						0,00
423000005812	0	16.09.2005	ABRE-LATAS	EUR		
2,97			0,00	0,00	0,00	2,97
2,97-			0,00	0,00	0,00	2,97-
0,00						0,00
423000005813	0	16.09.2005	ALGUIDAR 32CM	EUR		
4,45			0,00	0,00	0,00	4,45
4,45-			0,00	0,00	0,00	4,45-
0,00						0,00
423000005814	0	16.09.2005	ASSADEIRA 40X27 CM	EUR		
11,32			0,00	0,00	0,00	11,32
11,32-			0,00	0,00	0,00	11,32-
0,00						0,00



Empresa 3011 Divisão Itemdebalanço 11231 ContadobalançoCAP 4232000000 Classeimob. 04232100

Imobilizado	Sbn°	Dt.incorp.	Denominação do imobilizado	Moeda	Subven.invest.	CAP atuais
CAP InícEx	Dt. Incorp.	Deprec.do ano	Aquis. Baixa	Transfer. Incorp.post. IncorpPostDepr	Reavals.ativo	Depr.acumulada ValCon.atual
ValContIníEx	Deprec.do ano	Deprec.do ano	Baixa dep.	Transf.depr.		
423000005828	0	16.09.2005	LUVA	EUR		
129,47		0,00	0,00	0,00	0,00	129,47
129,47-		0,00	0,00	0,00	0,00	129,47-
0,00						0,00
423000005829	0	16.09.2005	PASSE VITE	EUR		
66,09		0,00	0,00	0,00	0,00	66,09
66,09-		0,00	0,00	0,00	0,00	66,09-
0,00						0,00
423000005830	0	16.09.2005	RASPADOR 4 FACES DE 23 CM	EUR		
4,69		0,00	0,00	0,00	0,00	4,69
4,69-		0,00	0,00	0,00	0,00	4,69-
0,00						0,00
423000005831	0	16.09.2005	CONJ 3 TENAX P/SALADA	EUR		
3,00		0,00	0,00	0,00	0,00	3,00
3,00-		0,00	0,00	0,00	0,00	3,00-
0,00						0,00
423000005832	0	16.09.2005	TERMÓMETRO DIGITAL MULTIUSOS	EUR		
12,73		0,00	0,00	0,00	0,00	12,73
12,73-		0,00	0,00	0,00	0,00	12,73-
0,00						0,00
423000005833	0	16.09.2005	TESOURA DE 22 CM	EUR		
6,35		0,00	0,00	0,00	0,00	6,35
6,35-		0,00	0,00	0,00	0,00	6,35-
0,00						0,00
423000005834	0	16.09.2005	TIGELA EM INOX COM 24 CM	EUR		
10,26		0,00	0,00	0,00	0,00	10,26
10,26-		0,00	0,00	0,00	0,00	10,26-
0,00						0,00
423000005835	0	16.09.2005	CONJ 4 TÁBUA COLORIDA	EUR		
43,42		0,00	0,00	0,00	0,00	43,42
43,42-		0,00	0,00	0,00	0,00	43,42-
0,00						0,00
423000005838	0	16.09.2005	CONJ 70 TIGELA SNACK	EUR		
120,75		0,00	0,00	0,00	0,00	120,75
120,75-		0,00	0,00	0,00	0,00	120,75-
0,00						0,00
423000005839	0	16.09.2005	CONJ 70 PIRES PARA TIJELAS	EUR		
59,57		0,00	0,00	0,00	0,00	59,57
59,57-		0,00	0,00	0,00	0,00	59,57-
0,00						0,00
423000005840	0	16.09.2005	CONJ 200 PRATO SOBREMESA	EUR		
230,00		0,00	0,00	0,00	0,00	230,00
230,00-		0,00	0,00	0,00	0,00	230,00-
0,00						0,00
423000005841	0	16.09.2005	CONJ 18 TRAVESSA 39CM	EUR		
118,61		0,00	0,00	0,00	0,00	118,61
118,61-		0,00	0,00	0,00	0,00	118,61-
0,00						0,00
423000005842	0	16.09.2005	CONJ 18 TRAVESSA 33CM	EUR		
89,84		0,00	0,00	0,00	0,00	89,84
89,84-		0,00	0,00	0,00	0,00	89,84-
0,00						0,00

Empresa 3011 Divisão Itemdebalanço 11231 ContadobalançoCAP 4232000000 Classeimob. 04232100

Imobilizado CAP	Sbn° InícEx	Dt.incorp.	Denominação do imobilizado	Moeda	Subven.invest.	CAP atuais
Dep.InícEx	Deprec.do ano	Aquis.	Baixa	Transfer.	Incorp.post.	Depr.acumulada
ValContIníExer	Baixa dep.	Transf.depr.	IncorpPostDepr	Reavals.ativo	Depr.acumulada	ValCon.atual
423000005843	0	16.09.2005	CONJ 18 TRAVESSA 29CM	EUR		
76,80	0,00		0,00	0,00	0,00	76,80
76,80-	0,00		0,00	0,00	0,00	76,80-
0,00						0,00
423000005844	0	16.09.2005	CONJ 20 SALADEIRA 24CM	EUR		
186,53	0,00		0,00	0,00	0,00	186,53
186,53-	0,00		0,00	0,00	0,00	186,53-
0,00						0,00
423000005845	0	16.09.2005	CONJ 20 SALADEIRA 18CM	EUR		
132,94	0,00		0,00	0,00	0,00	132,94
132,94-	0,00		0,00	0,00	0,00	132,94-
0,00						0,00
423000005846	0	16.09.2005	CONJ 100 SALADEIRA 10,5CM	EUR		
234,60	0,00		0,00	0,00	0,00	234,60
234,60-	0,00		0,00	0,00	0,00	234,60-
0,00						0,00
423000005847	0	16.09.2005	CONJ 12 TERRINA 3L	EUR		
204,10	0,00		0,00	0,00	0,00	204,10
204,10-	0,00		0,00	0,00	0,00	204,10-
0,00						0,00
423000005848	0	16.09.2005	CONJ 12 MOLHEIRAS OVAIS	EUR		
31,05	0,00		0,00	0,00	0,00	31,05
31,05-	0,00		0,00	0,00	0,00	31,05-
0,00						0,00
423000005849	0	16.09.2005	CONJ 60 CHÁVENAS DE CAFÉ	EUR		
51,06	0,00		0,00	0,00	0,00	51,06
51,06-	0,00		0,00	0,00	0,00	51,06-
0,00						0,00
423000005850	0	16.09.2005	CONJ 60 PIRES CHÁVENAS CAFÉ	EUR		
33,81	0,00		0,00	0,00	0,00	33,81
33,81-	0,00		0,00	0,00	0,00	33,81-
0,00						0,00
423000005851	0	16.09.2005	CONJ 200 CHÁVENAS ALMOÇADEIRAS	EUR		
253,00	0,00		0,00	0,00	0,00	253,00
253,00-	0,00		0,00	0,00	0,00	253,00-
0,00						0,00
423000005852	0	16.09.2005	CONJ 200 PIRES P/CHÁVENAS ALMOÇ.	EUR		
170,20	0,00		0,00	0,00	0,00	170,20
170,20-	0,00		0,00	0,00	0,00	170,20-
0,00						0,00
423000005853	0	16.09.2005	CONJ 202 GARFOS	EUR		
67,37	0,00		0,00	0,00	0,00	67,37
67,37-	0,00		0,00	0,00	0,00	67,37-
0,00						0,00
423000005854	0	16.09.2005	CONJ 202 FACAS	EUR		
146,35	0,00		0,00	0,00	0,00	146,35
146,35-	0,00		0,00	0,00	0,00	146,35-
0,00						0,00
423000005855	0	16.09.2005	CONJ 202 COLHERES	EUR		
67,37	0,00		0,00	0,00	0,00	67,37
67,37-	0,00		0,00	0,00	0,00	67,37-
0,00						0,00



Empresa 3011 Divisão Itemdebalanço 11231 ContadobalançoCAP 4232000000 Classeimob. 04232100

Imobilizado CAP Dep.ValCont	Sbn° InícEx InícEx	Dt.incorp. Deprec.do ano	Denominação do imobilizado Aquis. Baixa dep.	Moeda	Transfer. Incorp.post. Transf.depr. IncorpPostDepr	Subven.invest. Reavals.ativo	CAP atuais Deprec.acumulada ValCon.atual
423000005856	0	16.09.2005	CONJ 202 COLHERES SOBREMESA	EUR			
	55,75				0,00	0,00	55,75
	55,75-				0,00	0,00	55,75-
	0,00						0,00
423000005857	0	16.09.2005	CONJ 202 COLHERES CHÁ	EUR			
	34,85				0,00	0,00	34,85
	34,85-				0,00	0,00	34,85-
	0,00						0,00
423000005858	0	16.09.2005	CONJ 202 COLHERES DE CAFÉ	EUR			
	34,85				0,00	0,00	34,85
	34,85-				0,00	0,00	34,85-
	0,00						0,00
423000005859	0	16.09.2005	CONJ 60 COLHERES DE REFRESCO	EUR			
	17,25				0,00	0,00	17,25
	17,25-				0,00	0,00	17,25-
	0,00						0,00
423000005860	0	16.09.2005	CONJ 12 CONCHAS	EUR			
	32,15				0,00	0,00	32,15
	32,15-				0,00	0,00	32,15-
	0,00						0,00
423000005861	0	16.09.2005	CONJ 36 COLHERES DE ARROZ	EUR			
	44,71				0,00	0,00	44,71
	44,71-				0,00	0,00	44,71-
	0,00						0,00
423000005862	0	16.09.2005	CONJ 12 GARFOS DE TRINCHAR	EUR			
	15,04				0,00	0,00	15,04
	15,04-				0,00	0,00	15,04-
	0,00						0,00
423000005863	0	16.09.2005	CONJ 200 COPOS 25CL	EUR			
	43,70				0,00	0,00	43,70
	43,70-				0,00	0,00	43,70-
	0,00						0,00
423000005864	0	16.09.2005	CONJ 36 JARROS DE 1,6L	EUR			
	70,79				0,00	0,00	70,79
	70,79-				0,00	0,00	70,79-
	0,00						0,00
423000005865	0	16.09.2005	CONJ 24 PINCAS DE SALADA	EUR			
	23,74				0,00	0,00	23,74
	23,74-				0,00	0,00	23,74-
	0,00						0,00
423000005866	0	16.09.2005	CONJ 24 PRATOS 33CM	EUR			
	250,89				0,00	0,00	250,89
	250,89-				0,00	0,00	250,89-
	0,00						0,00
423000005867	0	16.09.2005	CONJ 24 PRATOS 20CM	EUR			
	52,72				0,00	0,00	52,72
	52,72-				0,00	0,00	52,72-
	0,00						0,00
423000005868	0	16.09.2005	CONJ 36 BULES DE LOIÇA	EUR			
	225,22				0,00	0,00	225,22
	225,22-				0,00	0,00	225,22-
	0,00						0,00

Empresa 3011 Divisão Itemdebalanço 11231 ContadobalançoCAP 4232000000 Classeimob. 04232100

Imobilizado	Sbn°	Dt.incorp.	Denominação do imobilizado	Moeda	Subven.invest.	CAP atuais
CAP InícEx	Dt.InícEx	Deprec.do ano	Aquis. Baixa	Transfer. Incorp.post.	Reavals.ativo	Depr.acumulada
ValContIníExer	Deprec.do ano	Baixa dep.	Transf.depr.	IncorpPostDepr		ValCon.atual
423000005869	0	16.09.2005	CONJ 36 LEITEIRA DE 38,5	EUR		
128,75		0,00	0,00	0,00	0,00	128,75
128,75-		0,00	0,00	0,00	0,00	128,75-
0,00						0,00
423000005870	0	16.09.2005	CONJ 18 AÇÚCAREIRO DE LOIÇA	EUR		
66,65		0,00	0,00	0,00	0,00	66,65
66,65-		0,00	0,00	0,00	0,00	66,65-
0,00						0,00
423000005871	0	16.09.2005	CONJ 18 PÁS DE AÇÚCAR	EUR		
6,42		0,00	0,00	0,00	0,00	6,42
6,42-		0,00	0,00	0,00	0,00	6,42-
0,00						0,00
423000005872	0	16.09.2005	CONJ 6 SALEIROS 10CM	EUR		
10,83		0,00	0,00	0,00	0,00	10,83
10,83-		0,00	0,00	0,00	0,00	10,83-
0,00						0,00
423000005873	0	16.09.2005	CONJ 14 GALHETEIROS	EUR		
63,92		0,00	0,00	0,00	0,00	63,92
63,92-		0,00	0,00	0,00	0,00	63,92-
0,00						0,00
423000005874	0	16.09.2005	CONJ 20 CESTOS DE PÃO	EUR		
26,45		0,00	0,00	0,00	0,00	26,45
26,45-		0,00	0,00	0,00	0,00	26,45-
0,00						0,00
423000005875	0	16.09.2005	CONJ 6 MANTEIGUEIRO EM LOICA	EUR		
6,69		0,00	0,00	0,00	0,00	6,69
6,69-		0,00	0,00	0,00	0,00	6,69-
0,00						0,00
423000005878	0	16.09.2005	CONJ 5 BALDE INOX	EUR		
140,07		0,00	0,00	0,00	0,00	140,07
140,07-		0,00	0,00	0,00	0,00	140,07-
0,00						0,00
423000005879	0	16.09.2005	CONJ 5 PISSABAS C/SUPORTE INOX	EUR		
207,75		0,00	0,00	0,00	0,00	207,75
207,75-		0,00	0,00	0,00	0,00	207,75-
0,00						0,00
423000005880	0	16.09.2005	CONJ 5 SUP. P/TOALHA PAPEL P/MÃOS	EUR		
70,15		0,00	0,00	0,00	0,00	70,15
70,15-		0,00	0,00	0,00	0,00	70,15-
0,00						0,00
423000005881	0	16.09.2005	CONJ 5 SUP. P/PAPEL HIG. E CARGA	EUR		
84,07		0,00	0,00	0,00	0,00	84,07
84,07-		0,00	0,00	0,00	0,00	84,07-
0,00						0,00
423000005882	0	16.09.2005	CARRO DE LIMPEZA C/2 BALDES	EUR		
104,31		0,00	0,00	0,00	0,00	104,31
104,31-		0,00	0,00	0,00	0,00	104,31-
0,00						0,00
423000005883	0	16.09.2005	TÁBUA DE ENGOMAR C/SUP. CALDEIRA	EUR		
85,99		0,00	0,00	0,00	0,00	85,99
85,99-		0,00	0,00	0,00	0,00	85,99-
0,00						0,00

Empresa 3011 Divisão Itemdebalanço 11231 ContadobalançoCAP 4232000000 Classeimob. 04232100

Imobilizado CAP	Sbn° InícEx Dep.InícEx ValContIniExer	Dt.incorp. Deprec.do ano	Denominação do imobilizado Aquis. Baixa dep.	Moeda	Transfer. Incorp.post. Transf.depr. IncorpPostDepr	Subven.invest. Reavals.ativo	CAP atuais Depr.acumulada ValCon.atual
423000005884	0	16.09.2005	ASSADEIRA 45X35X8	EUR			
	17,33				0,00	0,00	17,33
	17,33-				0,00	0,00	17,33-
	0,00						0,00
423000005885	0	16.09.2005	CONJ 100 FACAS CARNE INOX	EUR			
	72,45				0,00	0,00	72,45
	72,45-				0,00	0,00	72,45-
	0,00						0,00
423000005886	0	16.09.2005	CONJ 100 GARFOS CARNE INOX	EUR			
	33,35				0,00	0,00	33,35
	33,35-				0,00	0,00	33,35-
	0,00						0,00
423000005887	0	16.09.2005	CONJ 100 COLHERES SOPA INOX	EUR			
	33,35				0,00	0,00	33,35
	33,35-				0,00	0,00	33,35-
	0,00						0,00
423000005888	0	16.09.2005	CONJ 100 FACAS SOB. INOX	EUR			
	64,40				0,00	0,00	64,40
	64,40-				0,00	0,00	64,40-
	0,00						0,00
423000005889	0	16.09.2005	CONJ 100 GARFOS SOB. INOX	EUR			
	27,60				0,00	0,00	27,60
	27,60-				0,00	0,00	27,60-
	0,00						0,00
423000005890	0	16.09.2005	CONJ 100 COLHERES SOB. INOX	EUR			
	27,60				0,00	0,00	27,60
	27,60-				0,00	0,00	27,60-
	0,00						0,00
423000005891	0	16.09.2005	CONJ 100 COLHERES CHÁ INOX	EUR			
	17,25				0,00	0,00	17,25
	17,25-				0,00	0,00	17,25-
	0,00						0,00
423000005892	0	16.09.2005	CONJ 150 COPOS	EUR			
	65,55				0,00	0,00	65,55
	65,55-				0,00	0,00	65,55-
	0,00						0,00
423000005893	0	16.09.2005	CAFETEIRA CÓNICA 3L	EUR			
	46,61				0,00	0,00	46,61
	46,61-				0,00	0,00	46,61-
	0,00						0,00
423000005894	0	16.09.2005	CAFETEIRA CÓNICA 3L	EUR			
	46,61				0,00	0,00	46,61
	46,61-				0,00	0,00	46,61-
	0,00						0,00
423000005895	0	16.09.2005	CAFETEIRA CÓNICA 3L	EUR			
	46,61				0,00	0,00	46,61
	46,61-				0,00	0,00	46,61-
	0,00						0,00
423000005896	0	16.09.2005	CAFETEIRA CÓNICA 3L	EUR			
	46,61				0,00	0,00	46,61
	46,61-				0,00	0,00	46,61-
	0,00						0,00

Empresa 3011 Divisão Itemdebalanço 11231 ContadobalançoCAP 4232000000 Classeimob. 04232100

Imobilizado	Sbn°	Dt.incorp.	Denominação do imobilizado	Moeda	Subven.invest.	CAP atuais
CAP InícEx	Dt. Incorp.	Aquis.	Baixa	Transfer.	Incorp.post.	Depr.acumulada
Dep.InícEx	Deprec.do ano	Baixa dep.	Transf.depr.	IncorpPostDepr	Reavals.ativo	ValCon.atual
ValContIníExer						
423000005897	0	16.09.2005	CAFETEIRA CÓNICA 3L	EUR		
46,61		0,00	0,00	0,00	0,00	46,61
46,61-		0,00	0,00	0,00	0,00	46,61-
0,00						0,00
423000005898	0	16.09.2005	CAFETEIRA CÓNICA 3L	EUR		
46,61		0,00	0,00	0,00	0,00	46,61
46,61-		0,00	0,00	0,00	0,00	46,61-
0,00						0,00
423000005899	0	16.09.2005	CONJ 24 PRATOS RASOS	EUR		
34,22		0,00	0,00	0,00	0,00	34,22
34,22-		0,00	0,00	0,00	0,00	34,22-
0,00						0,00
423000005900	0	16.09.2005	CONJ 24 PRATOS SOPA	EUR		
34,22		0,00	0,00	0,00	0,00	34,22
34,22-		0,00	0,00	0,00	0,00	34,22-
0,00						0,00
423000005901	0	16.09.2005	FERVEDOR DE LEITE	EUR		
11,43		0,00	0,00	0,00	0,00	11,43
11,43-		0,00	0,00	0,00	0,00	11,43-
0,00						0,00
423000005902	0	16.09.2005	JARRO DE ÁGUA	EUR		
1,97		0,00	0,00	0,00	0,00	1,97
1,97-		0,00	0,00	0,00	0,00	1,97-
0,00						0,00
423000005903	0	16.09.2005	TACHO 16/18	EUR		
13,66		0,00	0,00	0,00	0,00	13,66
13,66-		0,00	0,00	0,00	0,00	13,66-
0,00						0,00
423000005904	0	16.09.2005	FRIGIDEIRA 33	EUR		
20,15		0,00	0,00	0,00	0,00	20,15
20,15-		0,00	0,00	0,00	0,00	20,15-
0,00						0,00
423000005905	0	16.09.2005	CONJ 3 COLHERES DE PAU	EUR		
6,97		0,00	0,00	0,00	0,00	6,97
6,97-		0,00	0,00	0,00	0,00	6,97-
0,00						0,00
423000005906	0	16.09.2005	COLHER ESPARGUETE	EUR		
4,44		0,00	0,00	0,00	0,00	4,44
4,44-		0,00	0,00	0,00	0,00	4,44-
0,00						0,00
423000005907	0	16.09.2005	FORMA PARA TARTE	EUR		
17,54		0,00	0,00	0,00	0,00	17,54
17,54-		0,00	0,00	0,00	0,00	17,54-
0,00						0,00
423000005908	0	16.09.2005	MEDIDOR DE LÍQUIDOS	EUR		
0,63		0,00	0,00	0,00	0,00	0,63
0,63-		0,00	0,00	0,00	0,00	0,63-
0,00						0,00
423000005909	0	16.09.2005	BALANCA	EUR		
7,26		0,00	0,00	0,00	0,00	7,26
7,26-		0,00	0,00	0,00	0,00	7,26-
0,00						0,00

Empresa 3011 Divisão Itemdebalanço 11231 ContadobalançoCAP 4232000000 Classeimob. 04232100

Imobilizado	Sbn°	Dt.incorp.	Denominação do imobilizado	Moeda	Subven.invest.	CAP atuais
CAP InícEx	Dt. Incorp.	Deprec.do ano	Aquis. Baixa	Transfer. Incorp.post. IncorpPostDepr	Reavals.ativo	Depr.acumulada ValCon.atual
ValContIníEx	Deprec.do ano	Deprec.do ano	Baixa dep.	Transf.depr.		
423000005910	0	16.09.2005	ALMOFARIZ	EUR		
107,25		0,00	0,00	0,00	0,00	107,25
107,25-		0,00	0,00	0,00	0,00	107,25-
0,00						0,00
423000005911	0	16.09.2005	CONJ DE 4 SALADEIRAS	EUR		
36,71		0,00	0,00	0,00	0,00	36,71
36,71-		0,00	0,00	0,00	0,00	36,71-
0,00						0,00
423000005912	0	16.09.2005	TAÇA PARA SALADAS	EUR		
3,91		0,00	0,00	0,00	0,00	3,91
3,91-		0,00	0,00	0,00	0,00	3,91-
0,00						0,00
423000005913	0	16.09.2005	BALDE PARA CHÃO	EUR		
3,06		0,00	0,00	0,00	0,00	3,06
3,06-		0,00	0,00	0,00	0,00	3,06-
0,00						0,00
423000005914	0	16.09.2005	BULE PARA CHÁ	EUR		
6,26		0,00	0,00	0,00	0,00	6,26
6,26-		0,00	0,00	0,00	0,00	6,26-
0,00						0,00
423000005915	0	16.09.2005	CONJUNTO DE 24 TOALHAS DE LOIÇA	EUR		
51,89		0,00	0,00	0,00	0,00	51,89
51,89-		0,00	0,00	0,00	0,00	51,89-
0,00						0,00
423000005916	0	16.09.2005	CONJUNTO DE 4 PEGAS	EUR		
7,18		0,00	0,00	0,00	0,00	7,18
7,18-		0,00	0,00	0,00	0,00	7,18-
0,00						0,00
423000005917	0	16.09.2005	CONJUNTO DE 40 CHÁVENAS CHÁ	EUR		
50,60		0,00	0,00	0,00	0,00	50,60
50,60-		0,00	0,00	0,00	0,00	50,60-
0,00						0,00
423000005918	0	16.09.2005	CONJUNTO DE 40 PIRES DE CHÁ	EUR		
34,04		0,00	0,00	0,00	0,00	34,04
34,04-		0,00	0,00	0,00	0,00	34,04-
0,00						0,00
423000005919	0	16.09.2005	CONJUNTO DE 40 COPOS ÁGUA	EUR		
17,48		0,00	0,00	0,00	0,00	17,48
17,48-		0,00	0,00	0,00	0,00	17,48-
0,00						0,00
423000005920	0	16.09.2005	COPO MEDIDOR	EUR		
1,23		0,00	0,00	0,00	0,00	1,23
1,23-		0,00	0,00	0,00	0,00	1,23-
0,00						0,00
423000005921	0	16.09.2005	CONJUNTO DE 40 COLHERES SOPA	EUR		
13,34		0,00	0,00	0,00	0,00	13,34
13,34-		0,00	0,00	0,00	0,00	13,34-
0,00						0,00
423000005922	0	16.09.2005	CONJUNTO DE 40 GARFOS CARNE	EUR		
13,34		0,00	0,00	0,00	0,00	13,34
13,34-		0,00	0,00	0,00	0,00	13,34-
0,00						0,00

Empresa 3011 Divisão Itemdebalanço 11231 ContadobalançoCAP 4232000000 Classeimob. 04232100

Imobilizado CAP	Sbn° InícEx Dep.InícEx ValContIniExer	Dt.incorp. Deprec.do ano	Denominação do imobilizado Aquis. Baixa dep.	Moeda	Transfer. Incorp.post. Transf.depr. IncorpPostDepr	Subven.invest. Reavals.ativo	CAP atuais Depr.acumulada ValCon.atual
423000005923	0	16.09.2005	CONJUNTO 40 FACAS CARNE	EUR			
	28,98				0,00	0,00	28,98
	28,98-				0,00	0,00	28,98-
	0,00						0,00
423000005924	0	16.09.2005	CONJUNTO DE 40 COLHERES SOBREMESA	EUR			
	11,04				0,00	0,00	11,04
	11,04-				0,00	0,00	11,04-
	0,00						0,00
423000005925	0	16.09.2005	CONJUNTO DE 40 COLHERES DE CHÁ	EUR			
	6,90				0,00	0,00	6,90
	6,90-				0,00	0,00	6,90-
	0,00						0,00
423000005926	0	16.09.2005	CONJUNTO DE 40 PRATOS RASOS	EUR			
	57,04				0,00	0,00	57,04
	57,04-				0,00	0,00	57,04-
	0,00						0,00
423000005927	0	16.09.2005	CONJUNTO DE 40 PRATOS DE SOPA	EUR			
	57,04				0,00	0,00	57,04
	57,04-				0,00	0,00	57,04-
	0,00						0,00
423000005928	0	16.09.2005	CONJUNTO DE 40 PRATOS DE SOBREMESA	EUR			
	46,00				0,00	0,00	46,00
	46,00-				0,00	0,00	46,00-
	0,00						0,00
423000005929	0	16.09.2005	CONJUNTO DE 6 CESTOS DE PÃO	EUR			
	7,59				0,00	0,00	7,59
	7,59-				0,00	0,00	7,59-
	0,00						0,00
423000005930	0	16.09.2005	CONJUNTO DE 3 FACAS DE PÃO	EUR			
	12,83				0,00	0,00	12,83
	12,83-				0,00	0,00	12,83-
	0,00						0,00
423000005931	0	16.09.2005	CONJUNTO DE COZINHA (CONCHA E OUTROS)	EUR			
	12,71				0,00	0,00	12,71
	12,71-				0,00	0,00	12,71-
	0,00						0,00
423000005932	0	16.09.2005	CONJUNTO DE 6 RECIPIENTES PLÁSTICO	EUR			
	34,64				0,00	0,00	34,64
	34,64-				0,00	0,00	34,64-
	0,00						0,00
423000005933	0	16.09.2005	TÁBUA DE CORTE PLÁSTICO	EUR			
	10,33				0,00	0,00	10,33
	10,33-				0,00	0,00	10,33-
	0,00						0,00
423000005934	0	16.09.2005	ESCORREDOR DE LOIÇA	EUR			
	4,68				0,00	0,00	4,68
	4,68-				0,00	0,00	4,68-
	0,00						0,00
423000005935	0	16.09.2005	CONJUNTO DE 6 SUPORTES GUARDANAPOS	EUR			
	13,46				0,00	0,00	13,46
	13,46-				0,00	0,00	13,46-
	0,00						0,00

Empresa 3011 Divisão Itemdebalanço 11231 ContadobalançoCAP 4232000000 Classeimob. 04232100

Imobilizado	Sbn°	Dt.incorp.	Denominação do imobilizado	Moeda	Subven.invest.	CAP atuais
CAP InícEx	Dt.incorp.	Aquis.	Baixa	Transfer.	Incorp.post.	Depr.acumulada
Dep.InícEx	Deprec.do ano	Baixa dep.	Transfer.	IncorpPostDepr	Reavals.ativo	ValCon.atual
ValContIníExer						
423000005936	0	16.09.2005	CONJUNTO DE 3 TRAVESSAS	EUR		
36,09		0,00	0,00	0,00	0,00	36,09
36,09-		0,00	0,00	0,00	0,00	36,09-
0,00						0,00
423000005937	0	16.09.2005	CONJUNTO DE 6 PÁS P/ACÚCAR	EUR		
2,14		0,00	0,00	0,00	0,00	2,14
2,14-		0,00	0,00	0,00	0,00	2,14-
0,00						0,00
423000005938	0	16.09.2005	CONJUNTO DE 6 AÇUCAREIROS	EUR		
22,22		0,00	0,00	0,00	0,00	22,22
22,22-		0,00	0,00	0,00	0,00	22,22-
0,00						0,00
423000005939	0	16.09.2005	CONJUNTO DE 2 FORMAS DE BOLO	EUR		
11,78		0,00	0,00	0,00	0,00	11,78
11,78-		0,00	0,00	0,00	0,00	11,78-
0,00						0,00
423000005940	0	16.09.2005	CONJUNTO DE 2 CAFETEIRAS INOX	EUR		
88,55		0,00	0,00	0,00	0,00	88,55
88,55-		0,00	0,00	0,00	0,00	88,55-
0,00						0,00
423000005941	0	16.09.2005	CONJUNTO DE 2 TABULEIROS INOX	EUR		
36,23		0,00	0,00	0,00	0,00	36,23
36,23-		0,00	0,00	0,00	0,00	36,23-
0,00						0,00
423000005942	0	16.09.2005	CONJUNTO 2 PANELAS	EUR		
102,58		0,00	0,00	0,00	0,00	102,58
102,58-		0,00	0,00	0,00	0,00	102,58-
0,00						0,00
423000005943	0	16.09.2005	CONJUNTO DE 6 BANDEJAS	EUR		
52,58		0,00	0,00	0,00	0,00	52,58
52,58-		0,00	0,00	0,00	0,00	52,58-
0,00						0,00
423000005944	0	16.09.2005	CONJUNTO 3 PRATOS DE BOLO	EUR		
15,73		0,00	0,00	0,00	0,00	15,73
15,73-		0,00	0,00	0,00	0,00	15,73-
0,00						0,00
423000005945	0	16.09.2005	CONJUNTO DE 6 JARRAS VIDRO	EUR		
15,94		0,00	0,00	0,00	0,00	15,94
15,94-		0,00	0,00	0,00	0,00	15,94-
0,00						0,00
423000005946	0	16.09.2005	CONJUNTO 2 TERRINAS	EUR		
23,78		0,00	0,00	0,00	0,00	23,78
23,78-		0,00	0,00	0,00	0,00	23,78-
0,00						0,00
423000005947	0	16.09.2005	CONJUNTO 6 GALHETEIROS	EUR		
27,19		0,00	0,00	0,00	0,00	27,19
27,19-		0,00	0,00	0,00	0,00	27,19-
0,00						0,00
423000005948	0	16.09.2005	CONJUNTO DE 2 FERVEDORES LEITE	EUR		
26,47		0,00	0,00	0,00	0,00	26,47
26,47-		0,00	0,00	0,00	0,00	26,47-
0,00						0,00

Empresa 3011 Divisão Itemdebalanço 11231 ContadobalançoCAP 4232000000 Classeimob. 04232100

Imobilizado	Sbn°	Dt.incorp.	Denominação do imobilizado	Moeda	Subven.invest.	CAP atuais
CAP InícEx	Deprec.do ano	Aquis.	Baixa	Transfer.	Incorp.post.	Depr.acumulada
Dep.InícEx	Deprec.do ano	Baixa dep.	Transfer.	IncorpPostDepr	Reavals.ativo	ValCon.atual
ValContIníExer						
423000005949	0	16.09.2005	CONJUNTO 2 FRIGIDEIRAS	EUR		
31,21	0,00	0,00	0,00	0,00	0,00	31,21
31,21-	0,00	0,00	0,00	0,00	0,00	31,21-
0,00						0,00
423000005951	0	16.09.2005	CARRO ROUPA SUJA, TUBO INOX 920*620*900	EUR		
181,13	0,00	0,00	0,00	0,00	0,00	181,13
181,13-	0,00	0,00	0,00	0,00	0,00	181,13-
0,00						0,00
423000005954	0	16.09.2005	MÓDULO PRATELEIRA	EUR		
23,00	0,00	0,00	0,00	0,00	0,00	23,00
23,00-	0,00	0,00	0,00	0,00	0,00	23,00-
0,00						0,00
423000005955	0	16.09.2005	MÓDULO PRATELEIRA	EUR		
23,00	0,00	0,00	0,00	0,00	0,00	23,00
23,00-	0,00	0,00	0,00	0,00	0,00	23,00-
0,00						0,00
423000005956	0	16.09.2005	MÓDULO PRATELEIRA	EUR		
23,00	0,00	0,00	0,00	0,00	0,00	23,00
23,00-	0,00	0,00	0,00	0,00	0,00	23,00-
0,00						0,00
423000005957	0	16.09.2005	MÓDULO PRATELEIRA	EUR		
23,00	0,00	0,00	0,00	0,00	0,00	23,00
23,00-	0,00	0,00	0,00	0,00	0,00	23,00-
0,00						0,00
423000005958	0	16.09.2005	CABIDE METAL MÓVEL P/ROUPA	EUR		
2,01	0,00	0,00	0,00	0,00	0,00	2,01
2,01-	0,00	0,00	0,00	0,00	0,00	2,01-
0,00						0,00
423000006133	0	21.04.2006	CONJ 10 BOLAS BASQUETEBOL	EUR		
184,00	0,00	0,00	0,00	0,00	0,00	184,00
184,00-	0,00	0,00	0,00	0,00	0,00	184,00-
0,00						0,00
423000006138	0	21.04.2006	CONJ 24 VOLANTES BADMINTON	EUR		
49,11	0,00	0,00	0,00	0,00	0,00	49,11
49,11-	0,00	0,00	0,00	0,00	0,00	49,11-
0,00						0,00
423000006139	0	15.12.2005	COLETE SEG. P/ CADEIRA DE RODAS	EUR		
52,96	0,00	0,00	0,00	0,00	0,00	52,96
52,96-	0,00	0,00	0,00	0,00	0,00	52,96-
0,00						0,00
423000006140	0	15.12.2005	COLETE C/ PEÇA PERNIAL	EUR		
52,96	0,00	0,00	0,00	0,00	0,00	52,96
52,96-	0,00	0,00	0,00	0,00	0,00	52,96-
0,00						0,00
423000006141	0	17.10.2005	QUADRO 30X60 (FLRS+MOLD.FAIA+PSSPART DP)	EUR		
51,75	0,00	0,00	0,00	0,00	0,00	51,75
51,75-	0,00	0,00	0,00	0,00	0,00	51,75-
0,00						0,00
423000006142	0	17.10.2005	QUADRO 30X60 (FLRS+MOLD.FAIA+PSSPART DP)	EUR		
51,75	0,00	0,00	0,00	0,00	0,00	51,75
51,75-	0,00	0,00	0,00	0,00	0,00	51,75-
0,00						0,00



Empresa 3011 Divisão Itemdebalanço 11231 ContadobalançoCAP 4232000000 Classeimob. 04232100

Imobilizado CAP	Sbn° InícEx Dep.InícEx ValContIniEx	Dt.incorp. Deprec.do ano	Denominação do imobilizado Aquis. Baixa dep.	Moeda	Transfer. Incorp.post. Transf.depr. IncorpPostDepr	Subven.invest. Reavals.ativo	CAP atuais Depr.acumulada ValCon.atual
423000006143	0	17.10.2005	QUADRO 30X60 (FLRS+MOLD.FAIA+PSSPART DP)	EUR			
	51,75				0,00	0,00	51,75
	51,75-				0,00	0,00	51,75-
	0,00						0,00
423000006144	0	17.10.2005	QUADRO 30X60 (FLRS+MOLD.FAIA+PSSPART DP)	EUR			
	51,75				0,00	0,00	51,75
	51,75-				0,00	0,00	51,75-
	0,00						0,00
423000006145	0	17.10.2005	QUADRO 30X60 (FLRS+MOLD.FAIA+PSSPART DP)	EUR			
	51,75				0,00	0,00	51,75
	51,75-				0,00	0,00	51,75-
	0,00						0,00
423000006146	0	17.10.2005	QUADRO 30X60 (FLRS+MOLD.FAIA+PSSPART DP)	EUR			
	51,75				0,00	0,00	51,75
	51,75-				0,00	0,00	51,75-
	0,00						0,00
423000006147	0	17.10.2005	QUADRO 30X60 (FLRS+MOLD.FAIA+PSSPART DP)	EUR			
	51,75				0,00	0,00	51,75
	51,75-				0,00	0,00	51,75-
	0,00						0,00
423000006148	0	17.10.2005	QUADRO 30X60 (FLRS+MOLD.FAIA+PSSPART DP)	EUR			
	51,75				0,00	0,00	51,75
	51,75-				0,00	0,00	51,75-
	0,00						0,00
423000006149	0	17.10.2005	QUADRO 30X60 (FLRS+MOLD.FAIA+PSSPART DP)	EUR			
	51,75				0,00	0,00	51,75
	51,75-				0,00	0,00	51,75-
	0,00						0,00
423000006150	0	17.10.2005	QUADRO 30X60 (FLRS+MOLD.FAIA+PSSPART DP)	EUR			
	51,75				0,00	0,00	51,75
	51,75-				0,00	0,00	51,75-
	0,00						0,00
423000006151	0	17.10.2005	QUADRO 30X60 (FLRS+MOLD.FAIA+PSSPART DP)	EUR			
	51,75				0,00	0,00	51,75
	51,75-				0,00	0,00	51,75-
	0,00						0,00
423000006152	0	17.10.2005	QUADRO 30X60 (FLRS+MOLD.FAIA+PSSPART DP)	EUR			
	51,75				0,00	0,00	51,75
	51,75-				0,00	0,00	51,75-
	0,00						0,00
423000006153	0	17.10.2005	QUADRO 30X60 (FLRS+MOLD.FAIA+PSSPART DP)	EUR			
	51,75				0,00	0,00	51,75
	51,75-				0,00	0,00	51,75-
	0,00						0,00
423000006154	0	17.10.2005	QUADRO 30X60 (FLRS+MOLD.FAIA+PSSPART DP)	EUR			
	51,75				0,00	0,00	51,75
	51,75-				0,00	0,00	51,75-
	0,00						0,00
423000006155	0	17.10.2005	QUADRO 30X60 (FLRS+MOLD.FAIA+PSSPART DP)	EUR			
	51,75				0,00	0,00	51,75
	51,75-				0,00	0,00	51,75-
	0,00						0,00

Empresa 3011 Divisão Itemdebalanço 11231 ContadobalançoCAP 4232000000 Classeimob. 04232100

Imobilizado	Sbn°	Dt.incorp.	Denominação do imobilizado	Moeda	Subven.invest.	CAP atuais
CAP InícEx	Dt.incorp.	Aquis.	Baixa	Transfer.	Incorp.post.	Depr.acumulada
Dep.InícEx	Deprec.do ano	Baixa dep.	Transf.depr.	IncorpPostDepr	Reavals.ativo	ValCon.atual
ValContIníExer						
423000006156	0	17.10.2005	QUADRO 30X60 (FLRS+MOLD.FAIA+PSSPART DP)	EUR		
51,75		0,00	0,00	0,00	0,00	51,75
51,75-		0,00	0,00	0,00	0,00	51,75-
0,00						0,00
423000006157	0	17.10.2005	QUADRO 30X60 (FLRS+MOLD.FAIA+PSSPART DP)	EUR		
51,75		0,00	0,00	0,00	0,00	51,75
51,75-		0,00	0,00	0,00	0,00	51,75-
0,00						0,00
423000006158	0	17.10.2005	QUADRO 30X60 (FLRS+MOLD.FAIA+PSSPART DP)	EUR		
51,75		0,00	0,00	0,00	0,00	51,75
51,75-		0,00	0,00	0,00	0,00	51,75-
0,00						0,00
423000006159	0	17.10.2005	QUADRO 30X60 (FLRS+MOLD.FAIA+PSSPART DP)	EUR		
51,75		0,00	0,00	0,00	0,00	51,75
51,75-		0,00	0,00	0,00	0,00	51,75-
0,00						0,00
423000006160	0	17.10.2005	QUADRO 30X60 (FLRS+MOLD.FAIA+PSSPART DP)	EUR		
51,75		0,00	0,00	0,00	0,00	51,75
51,75-		0,00	0,00	0,00	0,00	51,75-
0,00						0,00
423000006161	0	17.10.2005	QUADRO 30X60 (FLRS+MOLD.FAIA+PSSPART DP)	EUR		
51,75		0,00	0,00	0,00	0,00	51,75
51,75-		0,00	0,00	0,00	0,00	51,75-
0,00						0,00
423000006162	0	17.10.2005	QUADRO 60X60 (REFEITÓRIO)	EUR		
147,48		0,00	0,00	0,00	0,00	147,48
147,48-		0,00	0,00	0,00	0,00	147,48-
0,00						0,00
423000006163	0	17.10.2005	QUADRO 60X60 (REFEITÓRIO)	EUR		
147,48		0,00	0,00	0,00	0,00	147,48
147,48-		0,00	0,00	0,00	0,00	147,48-
0,00						0,00
423000006164	0	17.10.2005	QUADRO 50X60 (CORREDOR)	EUR		
87,94		0,00	0,00	0,00	0,00	87,94
87,94-		0,00	0,00	0,00	0,00	87,94-
0,00						0,00
423000006165	0	17.10.2005	QUADRO 50X60 (CORREDOR)	EUR		
87,94		0,00	0,00	0,00	0,00	87,94
87,94-		0,00	0,00	0,00	0,00	87,94-
0,00						0,00
423000006166	0	17.10.2005	QUADRO 45X45 (CORREDOR)	EUR		
60,88		0,00	0,00	0,00	0,00	60,88
60,88-		0,00	0,00	0,00	0,00	60,88-
0,00						0,00
423000006167	0	17.10.2005	QUADRO 45X45 (CORREDOR)	EUR		
60,88		0,00	0,00	0,00	0,00	60,88
60,88-		0,00	0,00	0,00	0,00	60,88-
0,00						0,00
423000006168	0	17.10.2005	QUADRO 60X60 (DIRECCÃO)	EUR		
138,00		0,00	0,00	0,00	0,00	138,00
138,00-		0,00	0,00	0,00	0,00	138,00-
0,00						0,00

Empresa 3011 Divisão Itemdebalanço 11231 ContadobalançoCAP 4232000000 Classeimob. 04232100

Imobilizado	Sbn°	Dt.incorp.	Denominação do imobilizado	Moeda	Subven.invest.	CAP atuais
CAP InícEx	Dt. IncEx	Deprec.do ano	Aquis. Baixa	Transfer. Incorp.post. IncorpPostDepr	Reavals.ativo	Depr.acumulada ValCon.atual
ValContIníExer			Baixa dep.	Transf.depr.		
423000006169	0	17.10.2005	QUADRO 60X60 (DIRECÇÃO)	EUR		
138,00			0,00	0,00	0,00	138,00
138,00-			0,00	0,00	0,00	138,00-
0,00						0,00
423000006170	0	17.10.2005	QUADRO 60X60 (DIRECÇÃO)	EUR		
138,00			0,00	0,00	0,00	138,00
138,00-			0,00	0,00	0,00	138,00-
0,00						0,00
423000006171	0	17.10.2005	QUADRO 70X50 (SALA VISITAS)	EUR		
138,00			0,00	0,00	0,00	138,00
138,00-			0,00	0,00	0,00	138,00-
0,00						0,00
423000006172	0	17.10.2005	QUADRO 70X50 (SALA VISITAS)	EUR		
138,00			0,00	0,00	0,00	138,00
138,00-			0,00	0,00	0,00	138,00-
0,00						0,00
423000006173	0	17.10.2005	QUADRO 70X50 (SALA VISITAS)	EUR		
138,00			0,00	0,00	0,00	138,00
138,00-			0,00	0,00	0,00	138,00-
0,00						0,00
423000006174	0	17.10.2005	QUADRO 70X50 (SALA VISITAS)	EUR		
138,00			0,00	0,00	0,00	138,00
138,00-			0,00	0,00	0,00	138,00-
0,00						0,00
423000006175	0	17.10.2005	QUADRO 60X40 (CORREDOR)	EUR		
67,64			0,00	0,00	0,00	67,64
67,64-			0,00	0,00	0,00	67,64-
0,00						0,00
423000006176	0	17.10.2005	QUADRO 60X40 (CORREDOR)	EUR		
67,64			0,00	0,00	0,00	67,64
67,64-			0,00	0,00	0,00	67,64-
0,00						0,00
423000006177	0	17.10.2005	QUADRO 60X40 (CORREDOR)	EUR		
67,64			0,00	0,00	0,00	67,64
67,64-			0,00	0,00	0,00	67,64-
0,00						0,00
423000006178	0	17.10.2005	QUADRO 60X40 (CORREDOR)	EUR		
67,64			0,00	0,00	0,00	67,64
67,64-			0,00	0,00	0,00	67,64-
0,00						0,00
423000006179	0	17.10.2005	QUADRO 60X60 (CORREDOR)	EUR		
54,11			0,00	0,00	0,00	54,11
54,11-			0,00	0,00	0,00	54,11-
0,00						0,00
423000006180	0	17.10.2005	QUADRO 60X60 (CORREDOR)	EUR		
54,11			0,00	0,00	0,00	54,11
54,11-			0,00	0,00	0,00	54,11-
0,00						0,00
423000006181	0	17.10.2005	QUADRO 60X60 (CORREDOR)	EUR		
54,11			0,00	0,00	0,00	54,11
54,11-			0,00	0,00	0,00	54,11-
0,00						0,00



Empresa 3011 Divisão Itemdebalanço 11231 ContadobalançoCAP 4232000000 Classeimob. 04232100

Imobilizado CAP Dep.ValCont	Sbn° InícEx InícEx	Dt.incorp. Deprec.do ano	Denominação do imobilizado Aquis. Baixa dep.	Moeda	Transfer. Incorp.post. Transf.depr. IncorpPostDepr	Subven.invest. Reavals.ativo	CAP atuais Depr.acumulada ValCon.atual
423000006195	0	23.11.2005	GUARDA LATERAL	EUR			
	174,80				0,00	0,00	174,80
	174,80-				0,00	0,00	174,80-
	0,00						0,00
423000006196	0	23.11.2005	GUARDA LATERAL	EUR			
	174,80				0,00	0,00	174,80
	174,80-				0,00	0,00	174,80-
	0,00						0,00
423000006197	0	23.11.2005	GUARDA LATERAL	EUR			
	174,80				0,00	0,00	174,80
	174,80-				0,00	0,00	174,80-
	0,00						0,00
423000006198	0	23.11.2005	GUARDA LATERAL	EUR			
	174,80				0,00	0,00	174,80
	174,80-				0,00	0,00	174,80-
	0,00						0,00
423000006199	0	23.11.2005	GUARDA LATERAL	EUR			
	174,80				0,00	0,00	174,80
	174,80-				0,00	0,00	174,80-
	0,00						0,00
423000006200	0	23.11.2005	GUARDA LATERAL	EUR			
	174,80				0,00	0,00	174,80
	174,80-				0,00	0,00	174,80-
	0,00						0,00
423000006201	0	23.11.2005	GUARDA LATERAL	EUR			
	174,80				0,00	0,00	174,80
	174,80-				0,00	0,00	174,80-
	0,00						0,00
423000006202	0	23.11.2005	GUARDA LATERAL	EUR			
	174,80				0,00	0,00	174,80
	174,80-				0,00	0,00	174,80-
	0,00						0,00
423000006203	0	23.11.2005	GUARDA LATERAL	EUR			
	174,80				0,00	0,00	174,80
	174,80-				0,00	0,00	174,80-
	0,00						0,00
423000006204	0	23.11.2005	GUARDA LATERAL	EUR			
	174,80				0,00	0,00	174,80
	174,80-				0,00	0,00	174,80-
	0,00						0,00
423000006205	0	23.11.2005	GUARDA LATERAL	EUR			
	174,80				0,00	0,00	174,80
	174,80-				0,00	0,00	174,80-
	0,00						0,00
423000006206	0	23.11.2005	GUARDA LATERAL	EUR			
	174,80				0,00	0,00	174,80
	174,80-				0,00	0,00	174,80-
	0,00						0,00
423000006207	0	23.11.2005	GUARDA LATERAL	EUR			
	174,80				0,00	0,00	174,80
	174,80-				0,00	0,00	174,80-
	0,00						0,00

Empresa 3011 Divisão Itemdebalanço 11231 ContadobalançoCAP 4232000000 Classeimob. 04232100

Imobilizado	Sbn°	Dt.incorp.	Denominação do imobilizado	Moeda	Subven.invest.	CAP atuais
CAP InícEx	Deprec.do ano	Aquis.	Baixa	Transfer.	Incorp.post.	Depr.acumulada
Dep.InícEx	Deprec.do ano	Baixa dep.	Transfer.	IncorpPost	Reavals.ativo	ValCon.atual
ValContIníExer				Transf.depr.		
423000006208	0	23.11.2005	GUARDA LATERAL	EUR		
174,80		0,00	0,00	0,00	0,00	174,80
174,80-		0,00	0,00	0,00	0,00	174,80-
0,00						0,00
423000006209	0	23.11.2005	GUARDA LATERAL	EUR		
174,80		0,00	0,00	0,00	0,00	174,80
174,80-		0,00	0,00	0,00	0,00	174,80-
0,00						0,00
423000006216	0	20.12.2005	TRANSPORTADOR DE RECIPIENTES 300 DIV	EUR		
80,36		0,00	0,00	0,00	0,00	80,36
80,36-		0,00	0,00	0,00	0,00	80,36-
0,00						0,00
423000006217	0	20.12.2005	TRANSPORTADOR DE RECIPIENTES 300 DIV	EUR		
80,37		0,00	0,00	0,00	0,00	80,37
80,37-		0,00	0,00	0,00	0,00	80,37-
0,00						0,00
423000006253	0	21.10.2005	SECRETÁRIA ESTRUTURA METÁLICA 1400*800	EUR		
172,50		0,00	0,00	0,00	0,00	172,50
172,50-		0,00	0,00	0,00	0,00	172,50-
0,00						0,00
423000006254	0	21.10.2005	Cadeira rodada costa alta c/braços	EUR		
120,75		0,00	0,00	0,00	0,00	120,75
120,75-		0,00	0,00	0,00	0,00	120,75-
0,00						0,00
423000006255	0	21.10.2005	Mesa para leitura 800*800*740	EUR		
97,75		0,00	0,00	0,00	0,00	97,75
97,75-		0,00	0,00	0,00	0,00	97,75-
0,00						0,00
423000006256	0	21.10.2005	Mesa para leitura 800*800*740	EUR		
97,75		0,00	0,00	0,00	0,00	97,75
97,75-		0,00	0,00	0,00	0,00	97,75-
0,00						0,00
423000006257	0	21.10.2005	Mesa para leitura 800*800*740	EUR		
97,75		0,00	0,00	0,00	0,00	97,75
97,75-		0,00	0,00	0,00	0,00	97,75-
0,00						0,00
423000006258	0	21.10.2005	Mesa para leitura 800*800*740	EUR		
97,75		0,00	0,00	0,00	0,00	97,75
97,75-		0,00	0,00	0,00	0,00	97,75-
0,00						0,00
423000006259	0	21.10.2005	Cadeira para leitura estofada	EUR		
41,40		0,00	0,00	0,00	0,00	41,40
41,40-		0,00	0,00	0,00	0,00	41,40-
0,00						0,00
423000006260	0	21.10.2005	Cadeira para leitura estofada	EUR		
41,40		0,00	0,00	0,00	0,00	41,40
41,40-		0,00	0,00	0,00	0,00	41,40-
0,00						0,00
423000006261	0	21.10.2005	Cadeira para leitura estofada	EUR		
41,40		0,00	0,00	0,00	0,00	41,40
41,40-		0,00	0,00	0,00	0,00	41,40-
0,00						0,00

Empresa 3011 Divisão Itemdebalanço 11231 ContadobalançoCAP 4232000000 Classeimob. 04232100

Imobilizado	Sbn°	Dt.incorp.	Denominação do imobilizado	Moeda	Subven.invest.	CAP atuais
CAP InícEx	Dt.incorp.	Aquis.	Baixa	Transfer.	Incorp.post.	Depr.acumulada
Dep.InícEx	Deprec.do ano	Baixa dep.	Transf.depr.	IncorpPostDepr	Reavals.ativo	ValCon.atual
ValContIniExer						
423000006262	0	21.10.2005	Cadeira para leitura estofada	EUR		
41,40		0,00	0,00	0,00	0,00	41,40
41,40-		0,00	0,00	0,00	0,00	41,40-
0,00						0,00
423000006263	0	21.10.2005	Cadeira para leitura estofada	EUR		
41,40		0,00	0,00	0,00	0,00	41,40
41,40-		0,00	0,00	0,00	0,00	41,40-
0,00						0,00
423000006264	0	21.10.2005	Cadeira para leitura estofada	EUR		
41,40		0,00	0,00	0,00	0,00	41,40
41,40-		0,00	0,00	0,00	0,00	41,40-
0,00						0,00
423000006265	0	21.10.2005	Cadeira para leitura estofada	EUR		
41,40		0,00	0,00	0,00	0,00	41,40
41,40-		0,00	0,00	0,00	0,00	41,40-
0,00						0,00
423000006266	0	21.10.2005	Cadeira para leitura estofada	EUR		
41,40		0,00	0,00	0,00	0,00	41,40
41,40-		0,00	0,00	0,00	0,00	41,40-
0,00						0,00
423000006267	0	21.10.2005	Cadeira braço c/palmatória rebatível	EUR		
58,08		0,00	0,00	0,00	0,00	58,08
58,08-		0,00	0,00	0,00	0,00	58,08-
0,00						0,00
423000006268	0	21.10.2005	Cadeira braço c/palmatória rebatível	EUR		
58,08		0,00	0,00	0,00	0,00	58,08
58,08-		0,00	0,00	0,00	0,00	58,08-
0,00						0,00
423000006269	0	21.10.2005	Cadeira braço c/palmatória rebatível	EUR		
58,08		0,00	0,00	0,00	0,00	58,08
58,08-		0,00	0,00	0,00	0,00	58,08-
0,00						0,00
423000006270	0	21.10.2005	Cadeira braço c/palmatória rebatível	EUR		
58,08		0,00	0,00	0,00	0,00	58,08
58,08-		0,00	0,00	0,00	0,00	58,08-
0,00						0,00
423000006271	0	21.10.2005	Cadeira braço c/palmatória rebatível	EUR		
58,08		0,00	0,00	0,00	0,00	58,08
58,08-		0,00	0,00	0,00	0,00	58,08-
0,00						0,00
423000006272	0	21.10.2005	Cadeira braço c/palmatória rebatível	EUR		
58,08		0,00	0,00	0,00	0,00	58,08
58,08-		0,00	0,00	0,00	0,00	58,08-
0,00						0,00
423000006273	0	21.10.2005	Cadeira braço c/palmatória rebatível	EUR		
58,08		0,00	0,00	0,00	0,00	58,08
58,08-		0,00	0,00	0,00	0,00	58,08-
0,00						0,00
423000006274	0	21.10.2005	Cadeira braço c/palmatória rebatível	EUR		
58,08		0,00	0,00	0,00	0,00	58,08
58,08-		0,00	0,00	0,00	0,00	58,08-
0,00						0,00

Empresa 3011 Divisão Itemdebalanço 11231 ContadobalançoCAP 4232000000 Classeimob. 04232100

Imobilizado	Sbn°	Dt.incorp.	Denominação do imobilizado	Moeda	Subven.invest.	CAP atuais	
CAP InícEx	Deprec.do ano	Aquis.	Baixa	Transfer.	Incorp.post.	Depr.acumulada	
ValContIníExer	Deprec.do ano	Baixa dep.	Baixa dep.	Transf.depr.	IncorpPostDepr	Reavals.ativo	ValCon.atual
423000006275	0	21.10.2005	Cadeira braço c/palmatória rebatível	EUR			
58,08		0,00	0,00	0,00	0,00	58,08	
58,08-		0,00	0,00	0,00	0,00	58,08-	
0,00						0,00	
423000006276	0	21.10.2005	Cadeira braço c/palmatória rebatível	EUR			
58,08		0,00	0,00	0,00	0,00	58,08	
58,08-		0,00	0,00	0,00	0,00	58,08-	
0,00						0,00	
423000006277	0	21.10.2005	Cadeira braço c/palmatória rebatível	EUR			
58,08		0,00	0,00	0,00	0,00	58,08	
58,08-		0,00	0,00	0,00	0,00	58,08-	
0,00						0,00	
423000006278	0	21.10.2005	Cadeira braço c/palmatória rebatível	EUR			
58,08		0,00	0,00	0,00	0,00	58,08	
58,08-		0,00	0,00	0,00	0,00	58,08-	
0,00						0,00	
423000006279	0	21.10.2005	Cadeira braço c/palmatória rebatível	EUR			
58,08		0,00	0,00	0,00	0,00	58,08	
58,08-		0,00	0,00	0,00	0,00	58,08-	
0,00						0,00	
423000006280	0	21.10.2005	Cadeira braço c/palmatória rebatível	EUR			
58,08		0,00	0,00	0,00	0,00	58,08	
58,08-		0,00	0,00	0,00	0,00	58,08-	
0,00						0,00	
423000006281	0	21.10.2005	Cadeira braço c/palmatória rebatível	EUR			
58,08		0,00	0,00	0,00	0,00	58,08	
58,08-		0,00	0,00	0,00	0,00	58,08-	
0,00						0,00	
423000006282	0	21.10.2005	Cadeira braço c/palmatória rebatível	EUR			
58,08		0,00	0,00	0,00	0,00	58,08	
58,08-		0,00	0,00	0,00	0,00	58,08-	
0,00						0,00	
423000006283	0	21.10.2005	Cadeira braço c/palmatória rebatível	EUR			
58,08		0,00	0,00	0,00	0,00	58,08	
58,08-		0,00	0,00	0,00	0,00	58,08-	
0,00						0,00	
423000006284	0	21.10.2005	Cadeira braço c/palmatória rebatível	EUR			
58,08		0,00	0,00	0,00	0,00	58,08	
58,08-		0,00	0,00	0,00	0,00	58,08-	
0,00						0,00	
423000006285	0	21.10.2005	Cadeira braço c/palmatória rebatível	EUR			
58,08		0,00	0,00	0,00	0,00	58,08	
58,08-		0,00	0,00	0,00	0,00	58,08-	
0,00						0,00	
423000006286	0	21.10.2005	Cadeira braço c/palmatória rebatível	EUR			
58,08		0,00	0,00	0,00	0,00	58,08	
58,08-		0,00	0,00	0,00	0,00	58,08-	
0,00						0,00	
423000006287	0	21.10.2005	Cadeira braço c/palmatória rebatível	EUR			
58,08		0,00	0,00	0,00	0,00	58,08	
58,08-		0,00	0,00	0,00	0,00	58,08-	
0,00						0,00	





Empresa 3011 Divisão Itemdebalanço 11231 ContadobalançoCAP 4232000000 Classeimob. 04232100

Imobilizado	Sbn°	Dt.incorp.	Denominação do imobilizado	Moeda	Subven.invest.	CAP atuais
CAP InícEx	Dt.InícEx	Deprec.do ano	Aquis. Baixa	Transfer. Incorp.post.	Reavals.ativo	Depr.acumulada
ValContIníExer	Deprec.do ano	Baixa dep.	Transf.depr.	IncorpPostDepr		ValCon.atual
423000006301	0	21.10.2005	Cadeira braço c/palmatória rebatível	EUR		
58,08		0,00	0,00	0,00	0,00	58,08
58,08-		0,00	0,00	0,00	0,00	58,08-
0,00						0,00
423000006302	0	21.10.2005	Cadeira braço c/palmatória rebatível	EUR		
58,08		0,00	0,00	0,00	0,00	58,08
58,08-		0,00	0,00	0,00	0,00	58,08-
0,00						0,00
423000006303	0	21.10.2005	Cadeira braço c/palmatória rebatível	EUR		
58,08		0,00	0,00	0,00	0,00	58,08
58,08-		0,00	0,00	0,00	0,00	58,08-
0,00						0,00
423000006304	0	21.10.2005	Cadeira braço c/palmatória rebatível	EUR		
58,08		0,00	0,00	0,00	0,00	58,08
58,08-		0,00	0,00	0,00	0,00	58,08-
0,00						0,00
423000006305	0	21.10.2005	Cadeira braço c/palmatória rebatível	EUR		
58,08		0,00	0,00	0,00	0,00	58,08
58,08-		0,00	0,00	0,00	0,00	58,08-
0,00						0,00
423000006306	0	21.10.2005	Cadeira braço c/palmatória rebatível	EUR		
58,08		0,00	0,00	0,00	0,00	58,08
58,08-		0,00	0,00	0,00	0,00	58,08-
0,00						0,00
423000006307	0	21.10.2005	PONTEIRO LUMINOSO	EUR		
63,25		0,00	0,00	0,00	0,00	63,25
63,25-		0,00	0,00	0,00	0,00	63,25-
0,00						0,00
423000006308	0	21.10.2005	ÉCRAN C/TRIPÉ TELA BRANCA 180*180	EUR		
131,30		0,00	0,00	0,00	0,00	131,30
131,30-		0,00	0,00	0,00	0,00	131,30-
0,00						0,00
423000006310	0	21.10.2005	BLOCO DE 3 GAVETAS RODADO	EUR		
135,70		0,00	0,00	0,00	0,00	135,70
135,70-		0,00	0,00	0,00	0,00	135,70-
0,00						0,00
423000006315	0	30.12.2005	LUVA EM INOX	EUR		
31,91		0,00	0,00	0,00	0,00	31,91
31,91-		0,00	0,00	0,00	0,00	31,91-
0,00						0,00
423000006318	0	30.12.2005	REMO POLIETIENO - 100CM	EUR		
32,37		0,00	0,00	0,00	0,00	32,37
32,37-		0,00	0,00	0,00	0,00	32,37-
0,00						0,00
423000006319	0	30.12.2005	REMO POLIETIENO - 50CM	EUR		
39,16		0,00	0,00	0,00	0,00	39,16
39,16-		0,00	0,00	0,00	0,00	39,16-
0,00						0,00
423000006320	0	30.12.2005	REMO POLIETIENO - 50CM	EUR		
39,16		0,00	0,00	0,00	0,00	39,16
39,16-		0,00	0,00	0,00	0,00	39,16-
0,00						0,00

Empresa 3011 Divisão Itemdebalanço 11231 ContadobalançoCAP 4232000000 Classeimob. 04232100

Imobilizado	Sbn°	Dt.incorp.	Denominação do imobilizado	Moeda	Subven.invest.	CAP atuais
CAP InícEx	Dt.incorp.	Aquis.	Baixa	Transfer.	Incorp.post.	Depr.acumulada
Dep.InícEx	Deprec.do ano	Baixa dep.	Transfer.	IncorpPostDepr	Reavals.ativo	ValCon.atual
ValContIniExer						
423000006321	0	30.12.2005	TERMOMETRO DIG MULTIUSOS	EUR		
26,47		0,00	0,00	0,00	0,00	26,47
26,47-		0,00	0,00	0,00	0,00	26,47-
0,00						0,00
423000006322	0	30.12.2005	FRIGIDEIRA INOX - 40CM	EUR		
69,79		0,00	0,00	0,00	0,00	69,79
69,79-		0,00	0,00	0,00	0,00	69,79-
0,00						0,00
423000006323	0	30.12.2005	Conj uten p/ uso específico cosinha	EUR		
230,38		0,00	0,00	0,00	0,00	230,38
230,38-		0,00	0,00	0,00	0,00	230,38-
0,00						0,00
423000006324	0	30.12.2005	Coni p/ preparação alimentos	EUR		
154,70		0,00	0,00	0,00	0,00	154,70
154,70-		0,00	0,00	0,00	0,00	154,70-
0,00						0,00
423000006325	0	30.12.2005	Conj uten cosinha p/ confecção	EUR		
232,39		0,00	0,00	0,00	0,00	232,39
232,39-		0,00	0,00	0,00	0,00	232,39-
0,00						0,00
423000006355	0	07.12.2005	QUADRO BRANCO MAGNÉTICO 180X90	EUR		
243,80		0,00	0,00	0,00	0,00	243,80
243,80-		0,00	0,00	0,00	0,00	243,80-
0,00						0,00
423000006356	0	07.12.2005	TÁBUA PASSAR A FERRO	EUR		
35,01		0,00	0,00	0,00	0,00	35,01
35,01-		0,00	0,00	0,00	0,00	35,01-
0,00						0,00
423000006382	0	09.12.2005	MICROONDAS INOX SANYO	EUR		
244,95		0,00	0,00	0,00	0,00	244,95
244,95-		0,00	0,00	0,00	0,00	244,95-
0,00						0,00
423000006383	0	09.12.2005	TOSTADEIRA/SANDWICHEIRA FLAMA 496FL	EUR		
37,38		0,00	0,00	0,00	0,00	37,38
37,38-		0,00	0,00	0,00	0,00	37,38-
0,00						0,00
423000006384	0	09.12.2005	LIOUIDIFICADORA PHILIPS HR1720	EUR		
44,85		0,00	0,00	0,00	0,00	44,85
44,85-		0,00	0,00	0,00	0,00	44,85-
0,00						0,00
423000006385	0	09.12.2005	MÁQUINA CENTRIFUGADORA TEFAL 831282	EUR		
71,30		0,00	0,00	0,00	0,00	71,30
71,30-		0,00	0,00	0,00	0,00	71,30-
0,00						0,00
423000006386	0	09.12.2005	FERRO ELECTRICO VAPOR PHILIPS GS2105	EUR		
38,52		0,00	0,00	0,00	0,00	38,52
38,52-		0,00	0,00	0,00	0,00	38,52-
0,00						0,00
423000006387	0	09.12.2005	TÁBUA ENGOMAR CLASSIC 110X33CM	EUR		
29,32		0,00	0,00	0,00	0,00	29,32
29,32-		0,00	0,00	0,00	0,00	29,32-
0,00						0,00

Empresa 3011 Divisão Itemdebalanço 11231 ContadobalançoCAP 4232000000 Classeimob. 04232100

Imobilizado	Sbn°	Dt.incorp.	Denominação do imobilizado	Moeda	Subven.invest.	CAP atuais
CAP InícEx	Dt.incorp.	Aquis.	Baixa	Transfer.	Incorp.post.	Depr.acumulada
Dep.InícEx	Deprec.do ano	Baixa dep.	Transf.depr.	IncorpPostDepr	Reavals.ativo	ValCon.atual
ValContIníExer						
423000006388	0	09.12.2005	VARINHA MÁGICA KRUPS F7517A10	EUR		
38,52		0,00	0,00	0,00	0,00	38,52
38,52-		0,00	0,00	0,00	0,00	38,52-
0,00						0,00
423000006389	0	09.12.2005	LIQUIDIFICADOR+COPO PHILIPS HR1720	EUR		
44,85		0,00	0,00	0,00	0,00	44,85
44,85-		0,00	0,00	0,00	0,00	44,85-
0,00						0,00
423000006390	0	09.12.2005	108-BALANÇA MEC.COZ.INOX SALTER	EUR		
60,00		0,00	0,00	0,00	0,00	60,00
60,00-		0,00	0,00	0,00	0,00	60,00-
0,00						0,00
423000006391	0	09.12.2005	ABRE LATAS ELÉCTRICO TEFAL 0853613	EUR		
42,56		0,00	0,00	0,00	0,00	42,56
42,56-		0,00	0,00	0,00	0,00	42,56-
0,00						0,00
423000006392	0	16.12.2005	CARPETE INDIANA 120X170	EUR		
96,73		0,00	0,00	0,00	0,00	96,73
96,73-		0,00	0,00	0,00	0,00	96,73-
0,00						0,00
423000006393	0	16.12.2005	CARPETE LEENA 130X190	EUR		
100,74		0,00	0,00	0,00	0,00	100,74
100,74-		0,00	0,00	0,00	0,00	100,74-
0,00						0,00
423000006394	0	16.12.2005	PUFF PERA REF.01 SERIE A	EUR		
124,20		0,00	0,00	0,00	0,00	124,20
124,20-		0,00	0,00	0,00	0,00	124,20-
0,00						0,00
423000006395	0	16.12.2005	PUFF PERA REF.01 SERIE A	EUR		
124,20		0,00	0,00	0,00	0,00	124,20
124,20-		0,00	0,00	0,00	0,00	124,20-
0,00						0,00
423000006396	0	16.12.2005	PUFF PERA REF^01 SERIE A	EUR		
124,20		0,00	0,00	0,00	0,00	124,20
124,20-		0,00	0,00	0,00	0,00	124,20-
0,00						0,00
423000006397	0	16.12.2005	PUFF PERA REF^01 SERIE A	EUR		
124,20		0,00	0,00	0,00	0,00	124,20
124,20-		0,00	0,00	0,00	0,00	124,20-
0,00						0,00
423000006398	0	16.12.2005	PUFF PERA REF^01 SERIE A	EUR		
124,20		0,00	0,00	0,00	0,00	124,20
124,20-		0,00	0,00	0,00	0,00	124,20-
0,00						0,00
423000006399	0	16.12.2005	PUFF PERA REF^01 SERIE B	EUR		
167,81		0,00	0,00	0,00	0,00	167,81
167,81-		0,00	0,00	0,00	0,00	167,81-
0,00						0,00
423000006402	0	07.12.2005	QUADRO BRANCO MAGNÉTICO 60X90	EUR		
71,42		0,00	0,00	0,00	0,00	71,42
71,42-		0,00	0,00	0,00	0,00	71,42-
0,00						0,00

Empresa 3011 Divisão Itemdebalanço 11231 ContadobalançoCAP 4232000000 Classeimob. 04232100

Imobilizado	Sbn°	Dt.incorp.	Denominação do imobilizado	Moeda	Subven.invest.	CAP atuais
CAP InícEx	Dt.incorp.	Aquis.	Baixa	Transfer.	Incorp.post.	Depr.acumulada
Dep.InícEx	Deprec.do ano	Baixa dep.	Transf.depr.	IncorpPostDepr	Reavals.ativo	ValCon.atual
ValContIníExer						
423000006403	0	07.12.2005	QUADRO BRANCO MAGNÉTICO 60X90	EUR		
120,47		0,00	0,00	0,00	0,00	120,47
120,47-		0,00	0,00	0,00	0,00	120,47-
0,00						0,00
423000006404	0	07.12.2005	QUADRO CORTIÇA 90X120	EUR		
40,54		0,00	0,00	0,00	0,00	40,54
40,54-		0,00	0,00	0,00	0,00	40,54-
0,00						0,00
423000006405	0	07.12.2005	QUADRO CORTIÇA 90X120	EUR		
40,54		0,00	0,00	0,00	0,00	40,54
40,54-		0,00	0,00	0,00	0,00	40,54-
0,00						0,00
423000006406	0	07.12.2005	FURADOR TIPO 618	EUR		
56,06		0,00	0,00	0,00	0,00	56,06
56,06-		0,00	0,00	0,00	0,00	56,06-
0,00						0,00
423000006407	0	07.12.2005	FURADOR TIPO 618	EUR		
56,06		0,00	0,00	0,00	0,00	56,06
56,06-		0,00	0,00	0,00	0,00	56,06-
0,00						0,00
423000006408	0	07.12.2005	AGRAFADOR RAPID 33	EUR		
37,09		0,00	0,00	0,00	0,00	37,09
37,09-		0,00	0,00	0,00	0,00	37,09-
0,00						0,00
423000006428	0	12.12.2005	MICROFONE SHURE SM58/1CABO CANON 6M	EUR		
157,00		0,00	0,00	0,00	0,00	157,00
157,00-		0,00	0,00	0,00	0,00	157,00-
0,00						0,00
423000006429	0	12.12.2005	LEITOR DVD (MP3)	EUR		
100,00		0,00	0,00	0,00	0,00	100,00
100,00-		0,00	0,00	0,00	0,00	100,00-
0,00						0,00
423000006431	0	09.12.2005	JARRO ELÉCTRICO TEFAL VITESSE1,7L	EUR		
82,74		0,00	0,00	0,00	0,00	82,74
82,74-		0,00	0,00	0,00	0,00	82,74-
0,00						0,00
423000006432	0	09.12.2005	ROBOT TEFAL KALEO VD 676041	EUR		
51,75		0,00	0,00	0,00	0,00	51,75
51,75-		0,00	0,00	0,00	0,00	51,75-
0,00						0,00
423000006434	0	09.12.2005	TÁBUA DE ENGOMAR BASIC 200 120X38	EUR		
52,90		0,00	0,00	0,00	0,00	52,90
52,90-		0,00	0,00	0,00	0,00	52,90-
0,00						0,00
423000006435	0	09.12.2005	TÁBUA DE ENGOMAR BASIC 200 120X38	EUR		
52,90		0,00	0,00	0,00	0,00	52,90
52,90-		0,00	0,00	0,00	0,00	52,90-
0,00						0,00
423000006436	0	15.12.2005	AQUECEDOR A ÓLEO 2500W	EUR		
70,11		0,00	0,00	0,00	0,00	70,11
70,11-		0,00	0,00	0,00	0,00	70,11-
0,00						0,00

Empresa 3011 Divisão Itemdebalanço 11231 ContadobalançoCAP 4232000000 Classeimob. 04232100

Imobilizado CAP Dep.ValCont	Sbn° InícEx InícEx	Dt.incorp. Deprec.do ano	Denominação do imobilizado Aquis. Baixa dep.	Moeda	Transfer. Incorp.post. Transf.depr. IncorpPostDepr	Subven.invest. Reavals.ativo	CAP atuais Deprec.acumulada ValCon.atual
423000006437	0	15.12.2005	AQUECEDOR A ÓLEO 2500W	EUR			
	70,10				0,00	0,00	70,10
	70,10-				0,00	0,00	70,10-
	0,00						0,00
423000006438	0	19.12.2005	AQUECEDOR A ÓLEO 2500W	EUR			
	70,10				0,00	0,00	70,10
	70,10-				0,00	0,00	70,10-
	0,00						0,00
423000006442	0	15.12.2005	BATEDEIRA KRUPS	EUR			
	40,25				0,00	0,00	40,25
	40,25-				0,00	0,00	40,25-
	0,00						0,00
423000006443	0	15.12.2005	VARINHA MÁGICA FLAMA	EUR			
	28,75				0,00	0,00	28,75
	28,75-				0,00	0,00	28,75-
	0,00						0,00
423000006444	0	15.12.2005	BALANCA COZINHA	EUR			
	60,00				0,00	0,00	60,00
	60,00-				0,00	0,00	60,00-
	0,00						0,00
423000006445	0	15.12.2005	MÁQUINA CAFÉ	EUR			
	63,25				0,00	0,00	63,25
	63,25-				0,00	0,00	63,25-
	0,00						0,00
423000006446	0	15.12.2005	FRIGIDEIRA GRANDE	EUR			
	48,88				0,00	0,00	48,88
	48,88-				0,00	0,00	48,88-
	0,00						0,00
423000006447	0	15.12.2005	FRIGIDEIRA C/ REDE	EUR			
	30,86				0,00	0,00	30,86
	30,86-				0,00	0,00	30,86-
	0,00						0,00
423000006457	0	16.12.2005	COMP FINI PARTNER/AMICO 25L	EUR			
	113,85				0,00	0,00	113,85
	113,85-				0,00	0,00	113,85-
	0,00						0,00
423000006458	0	16.12.2005	ASTURO MEC 50514 CONJ PUNHOS E.PNEUS	EUR			
	37,69				0,00	0,00	37,69
	37,69-				0,00	0,00	37,69-
	0,00						0,00
423000006508	0	19.05.2006	Ferro Enqomar Semi-Pesado ROWENTA E.5291	EUR			
	37,28				0,00	0,00	37,28
	37,28-				0,00	0,00	37,28-
	0,00						0,00
423000006509	0	21.09.2006	Centrifugadora SC 2289 Marca TRISTAR	EUR			
	89,90				0,00	0,00	89,90
	89,90-				0,00	0,00	89,90-
	0,00						0,00
423000006510	0	21.09.2006	Robot Cozinha HR7740 Marca PHILIPS	EUR			
	115,92				0,00	0,00	115,92
	115,92-				0,00	0,00	115,92-
	0,00						0,00



Empresa 3011 Divisão Itemdebalanço 11231 ContadobalançoCAP 4232000000 Classeimob. 04232100

Imobilizado CAP	Sbn° InícEx	Dt.incorp.	Denominação do imobilizado	Moeda	Subven.invest.	CAP atuais
Dep.InícEx	Deprec.do ano	Aquis.	Baixa	Transfer.	Incorp.post.	Depr.acumulada
ValContIníExer	Baixa dep.	Transf.depr.	IncorpPostDepr	Reavals.ativo	Depr.acumulada	ValCon.atual
423000006537	0	24.05.2006	Estruturas-estantes em chapa inox de 3mm	EUR		
196,65	0,00			0,00	0,00	196,65
196,65-	0,00			0,00	0,00	196,65-
0,00						0,00
423000006538	0	24.05.2006	Estruturas-estantes em chapa inox de 3mm	EUR		
196,65	0,00			0,00	0,00	196,65
196,65-	0,00			0,00	0,00	196,65-
0,00						0,00
423000006539	0	24.05.2006	Estruturas-estantes em chapa inox de 3mm	EUR		
196,65	0,00			0,00	0,00	196,65
196,65-	0,00			0,00	0,00	196,65-
0,00						0,00
423000006540	0	24.05.2006	Estruturas-estantes em chapa inox de 3mm	EUR		
196,65	0,00			0,00	0,00	196,65
196,65-	0,00			0,00	0,00	196,65-
0,00						0,00
423000006541	0	24.05.2006	Estruturas-estantes em chapa inox de 3mm	EUR		
196,65	0,00			0,00	0,00	196,65
196,65-	0,00			0,00	0,00	196,65-
0,00						0,00
423000006542	0	06.06.2006	AUTO-RÁDIO P/VIATURA GOLF 98-47-EE	EUR		
200,23	0,00			0,00	0,00	200,23
200,23-	0,00			0,00	0,00	200,23-
0,00						0,00
423000006543	0	06.06.2006	AUTO-RÁDIO P/VIATURA 42-88-ON	EUR		
187,68	0,00			0,00	0,00	187,68
187,68-	0,00			0,00	0,00	187,68-
0,00						0,00
423000006551	0	06.06.2006	FERRO A VAPOR PHILIPS Rª6C3116	EUR		
51,00	0,00			0,00	0,00	51,00
51,00-	0,00			0,00	0,00	51,00-
0,00						0,00
423000006682	0	09.06.2006	BATEDEIRA FLAMA 140 FL	EUR		
20,82	0,00			0,00	0,00	20,82
20,82-	0,00			0,00	0,00	20,82-
0,00						0,00
423000006683	0	09.06.2006	VARINHA MÁGICA	EUR		
25,77	0,00			0,00	0,00	25,77
25,77-	0,00			0,00	0,00	25,77-
0,00						0,00
423000006684	0	09.06.2006	CONJUNTO UTENSÍLIOS COZINHA	EUR		
94,73	0,00			0,00	0,00	94,73
94,73-	0,00			0,00	0,00	94,73-
0,00						0,00
423000006685	0	09.06.2006	MÁQUINA DE CAFÉ(BALÃO)DE 2LITROS	EUR		
47,68	0,00			0,00	0,00	47,68
47,68-	0,00			0,00	0,00	47,68-
0,00						0,00
423000006686	0	09.06.2006	PICADORA 1,2,3,	EUR		
51,52	0,00			0,00	0,00	51,52
51,52-	0,00			0,00	0,00	51,52-
0,00						0,00



Empresa 3011 Divisão Itemdebalanço 11231 ContadobalançoCAP 4232000000 Classeimob. 04232100

Imobilizado CAP Dep.ValCont	Sbn° InícEx IniEx	Dt.incorp. Deprec.do ano	Denominação do imobilizado Aquis. Baixa dep.	Moeda	Transfer. Incorp.post. Transf.depr. IncorpPostDepr	Subven.invest. Reavals.ativo	CAP atuais Deprec.acumulada ValCon.atual
423000006687	0	09.06.2006	CONJUNTO 40 CHÁVENAS E PIRES CHÁ	EUR			
	87,40				0,00	0,00	87,40
	87,40-				0,00	0,00	87,40-
	0,00						0,00
423000006688	0	09.06.2006	CONJUNTO 40 COPOS ÁGUA	EUR			
	12,42				0,00	0,00	12,42
	12,42-				0,00	0,00	12,42-
	0,00						0,00
423000006689	0	09.06.2006	CJ 40CD(COLHER,GARFO,FACA CARNE,SOBR/CHÁ	EUR			
	69,00				0,00	0,00	69,00
	69,00-				0,00	0,00	69,00-
	0,00						0,00
423000006690	0	09.06.2006	CJ 40CD(PRATO RASO,SOPA,SOBREMESA)	EUR			
	196,39				0,00	0,00	196,39
	196,39-				0,00	0,00	196,39-
	0,00						0,00
423000006691	0	09.06.2006	CONJUNTO 6 RECIPIENTES PLÁSTICOS	EUR			
	6,13				0,00	0,00	6,13
	6,13-				0,00	0,00	6,13-
	0,00						0,00
423000006692	0	09.06.2006	CONJUNTO 3TRAVESSAS	EUR			
	8,87				0,00	0,00	8,87
	8,87-				0,00	0,00	8,87-
	0,00						0,00
423000006693	0	09.06.2006	CONJ 6 AÇUCAREIROS.	EUR			
	45,82				0,00	0,00	45,82
	45,82-				0,00	0,00	45,82-
	0,00						0,00
423000006694	0	09.06.2006	CONJ 2 FORMAS DE BOLO	EUR			
	6,37				0,00	0,00	6,37
	6,37-				0,00	0,00	6,37-
	0,00						0,00
423000006695	0	09.06.2006	CONJ 2 CAFETEIRAS 3L INOZ	EUR			
	101,64				0,00	0,00	101,64
	101,64-				0,00	0,00	101,64-
	0,00						0,00
423000006696	0	09.06.2006	CONJ 2 TABULEIROS FORNO INOX 45CM	EUR			
	35,83				0,00	0,00	35,83
	35,83-				0,00	0,00	35,83-
	0,00						0,00
423000006697	0	09.06.2006	CONJ 2 PANELAS 32CM	EUR			
	53,04				0,00	0,00	53,04
	53,04-				0,00	0,00	53,04-
	0,00						0,00
423000006698	0	09.06.2006	CONJ 6 BANDEJAS GRANDES	EUR			
	40,78				0,00	0,00	40,78
	40,78-				0,00	0,00	40,78-
	0,00						0,00
423000006699	0	09.06.2006	CONJ 6 JARRAS DE VIDRO	EUR			
	26,70				0,00	0,00	26,70
	26,70-				0,00	0,00	26,70-
	0,00						0,00

Empresa 3011 Divisão Itemdebalanço 11231 ContadobalançoCAP 4232000000 Classeimob. 04232100

Imobilizado	Sbn°	Dt.incorp.	Denominação do imobilizado	Moeda	Subven.invest.	CAP atuais
CAP InícEx	Dt.InícEx	Deprec.do ano	Aquis. Baixa	Transfer. Incorp.post. IncorpPostDepr	Reavals.ativo	Depr.acumulada ValCon.atual
ValContIníExer			Baixa dep.	Transf.depr.		
423000006700	0	09.06.2006	CONJ 2 TERRINAS EM INOX	EUR		
22,66		0,00	0,00	0,00	0,00	22,66
22,66-		0,00	0,00	0,00	0,00	22,66-
0,00						0,00
423000006701	0	09.06.2006	CONJ 24 TOALHAS DE LOIÇA	EUR		
20,70		0,00	0,00	0,00	0,00	20,70
20,70-		0,00	0,00	0,00	0,00	20,70-
0,00						0,00
423000006702	0	09.06.2006	CONJ 6 GALHETEIROS	EUR		
30,71		0,00	0,00	0,00	0,00	30,71
30,71-		0,00	0,00	0,00	0,00	30,71-
0,00						0,00
423000006703	0	09.06.2006	CONJ 2 FERVEDORES DE LEITE 2L	EUR		
8,72		0,00	0,00	0,00	0,00	8,72
8,72-		0,00	0,00	0,00	0,00	8,72-
0,00						0,00
423000006704	0	09.06.2006	CONJ 2 FRIGIDEIRAS	EUR		
31,97		0,00	0,00	0,00	0,00	31,97
31,97-		0,00	0,00	0,00	0,00	31,97-
0,00						0,00
423000006706	0	09.06.2006	APARELHO DE DVD	EUR		
74,19		0,00	0,00	0,00	0,00	74,19
74,19-		0,00	0,00	0,00	0,00	74,19-
0,00						0,00
423000006707	0	09.06.2006	APARELHAGEM DE SOM+LEITOR /GRAVADOR	EUR		
91,39		0,00	0,00	0,00	0,00	91,39
91,39-		0,00	0,00	0,00	0,00	91,39-
0,00						0,00
423000006708	0	09.06.2006	ASPIRADOR PROFISSIONAL 1200W	EUR		
224,59		0,00	0,00	0,00	0,00	224,59
224,59-		0,00	0,00	0,00	0,00	224,59-
0,00						0,00
423000006710	0	14.06.2006	POCO EM CIMENTO P/ROUPA	EUR		
161,00		0,00	0,00	0,00	0,00	161,00
161,00-		0,00	0,00	0,00	0,00	161,00-
0,00						0,00
423000006754	0	10.08.2006	EDREDONS P/ CAMA SOLTEIRO P/RESID.5	EUR		
53,64		0,00	0,00	0,00	0,00	53,64
53,64-		0,00	0,00	0,00	0,00	53,64-
0,00						0,00
423000006755	0	10.08.2006	EDREDONS P/ CAMA SOLTEIRO P/RESID.5	EUR		
53,64		0,00	0,00	0,00	0,00	53,64
53,64-		0,00	0,00	0,00	0,00	53,64-
0,00						0,00
423000006756	0	10.08.2006	EDREDONS P/ CAMA SOLTEIRO P/RESID.5	EUR		
53,64		0,00	0,00	0,00	0,00	53,64
53,64-		0,00	0,00	0,00	0,00	53,64-
0,00						0,00
423000006757	0	10.08.2006	EDREDONS P/ CAMA SOLTEIRO P/RESID.5	EUR		
53,64		0,00	0,00	0,00	0,00	53,64
53,64-		0,00	0,00	0,00	0,00	53,64-
0,00						0,00



Empresa 3011 Divisão Itemdebalanço 11231 ContadobalançoCAP 4232000000 Classeimob. 04232100

Imobilizado	Sbn°	Dt.incorp.	Denominação do imobilizado	Moeda	Subven.invest.	CAP atuais
CAP InícEx	Deprec.do ano	Aquis.	Baixa	Transfer.	Incorp.post.	Depr.acumulada
Dep.InícEx	Deprec.do ano	Baixa dep.	Transfer.	IncorpPostDepr	Reavals.ativo	ValCon.atual
ValContIníExer						
423000006771	0	20.07.2006	DESCD.+SERV. INSTALAÇÃO	EUR		
228,46		0,00	0,00	0,00	0,00	228,46
228,46-		0,00	0,00	0,00	0,00	228,46-
0,00						0,00
423000006772	0	27.07.2006	DESCD.+SERV. INSTALAÇÃO	EUR		
228,46		0,00	0,00	0,00	0,00	228,46
228,46-		0,00	0,00	0,00	0,00	228,46-
0,00						0,00
423000006773	0	21.07.2006	DESCD.+SERV. INSTALAÇÃO	EUR		
228,46		0,00	0,00	0,00	0,00	228,46
228,46-		0,00	0,00	0,00	0,00	228,46-
0,00						0,00
423000007079	0	28.06.2006	PAR GUARDAS LATERAIS REFªVERSO	EUR		
175,96		0,00	0,00	0,00	0,00	175,96
175,96-		0,00	0,00	0,00	0,00	175,96-
0,00						0,00
423000007080	0	28.06.2006	COLCHÃO ANTI-ESCARA C/COMP.Rª.A1140	EUR		
110,00		0,00	0,00	0,00	0,00	110,00
110,00-		0,00	0,00	0,00	0,00	110,00-
0,00						0,00
423000007082	0	28.06.2006	PAR GUARDAS LATERAIS REFªVERSO	EUR		
175,96		0,00	0,00	0,00	0,00	175,96
175,96-		0,00	0,00	0,00	0,00	175,96-
0,00						0,00
423000007083	0	28.06.2006	COLCHÃO ANTI-ESCARA C/COMP.Rª.A1140	EUR		
110,00		0,00	0,00	0,00	0,00	110,00
110,00-		0,00	0,00	0,00	0,00	110,00-
0,00						0,00
423000007100	0	20.10.2006	MÃO. CORTAR RELVA FLYMO RE370	EUR		
217,35		0,00	0,00	0,00	0,00	217,35
217,35-		0,00	0,00	0,00	0,00	217,35-
0,00						0,00
423000007108	0	29.09.2006	BATEDEIRA MOULINEX BM5	EUR		
34,19		0,00	0,00	0,00	0,00	34,19
34,19-		0,00	0,00	0,00	0,00	34,19-
0,00						0,00
423000007109	0	29.09.2006	VARINHA MÁGICA TEFAL HB 407141	EUR		
34,64		0,00	0,00	0,00	0,00	34,64
34,64-		0,00	0,00	0,00	0,00	34,64-
0,00						0,00
423000007110	0	29.09.2006	COPO MISTURADOR MOULINEX A327	EUR		
66,10		0,00	0,00	0,00	0,00	66,10
66,10-		0,00	0,00	0,00	0,00	66,10-
0,00						0,00
423000007111	0	29.09.2006	CHALEIRA ELECTRICA PHILIPS HD 4681	EUR		
42,62		0,00	0,00	0,00	0,00	42,62
42,62-		0,00	0,00	0,00	0,00	42,62-
0,00						0,00
423000007112	0	29.09.2006	APARELHO DE TENSÃO ARTERIAL	EUR		
82,32		0,00	0,00	0,00	0,00	82,32
82,32-		0,00	0,00	0,00	0,00	82,32-
0,00						0,00





Empresa	Divisão	Itemdebalanço	ContadobalançoCAP	Classeimob.										
3011		11231	4232000000	04232100	Imobilizado	Sbn°	Dt.incorp.	Denominação do imobilizado	Moeda					
		CAP	InícEx	Deprec.do ano	Aquis.	Baixa	Baixa dep.	Transfer.	Incorp.post.	Subven.invest.	CAP atuais	Depr.acumulada	ValCon.atual	
		ValCont	IníExer					Transf.depr.	IncorpPostDepr	Reavals.ativo	Depr.acumulada	ValCon.atual		
423000007210	0	23.11.2006	ESCUMADEIRAS REDE INOX 20 CM	EUR										
	26,11			0,00	0,00			0,00	0,00	0,00		26,11		
	26,11-			0,00	0,00			0,00	0,00	0,00		26,11-		
	0,00											0,00		
423000007211	0	23.11.2006	ESCUMADEIRAS REDE INOX 20 CM	EUR										
	26,11			0,00	0,00			0,00	0,00	0,00		26,11		
	26,11-			0,00	0,00			0,00	0,00	0,00		26,11-		
	0,00											0,00		
423000007212	0	23.11.2006	ESCUMADEIRAS REDE INOX 20 CM	EUR										
	26,11			0,00	0,00			0,00	0,00	0,00		26,11		
	26,11-			0,00	0,00			0,00	0,00	0,00		26,11-		
	0,00											0,00		
423000007213	0	23.11.2006	ESCUMADEIRAS REDE INOX 20 CM	EUR										
	26,11			0,00	0,00			0,00	0,00	0,00		26,11		
	26,11-			0,00	0,00			0,00	0,00	0,00		26,11-		
	0,00											0,00		
423000007214	0	23.11.2006	ESCUMADEIRAS REDE INOX 20 CM	EUR										
	26,11			0,00	0,00			0,00	0,00	0,00		26,11		
	26,11-			0,00	0,00			0,00	0,00	0,00		26,11-		
	0,00											0,00		
423000007215	0	23.11.2006	ESCUMADEIRAS REDE INOX 20 CM	EUR										
	26,08			0,00	0,00			0,00	0,00	0,00		26,08		
	26,08-			0,00	0,00			0,00	0,00	0,00		26,08-		
	0,00											0,00		
423000007216	0	14.11.2006	Aparelhagem Micro-Model LM-U550	EUR										
	205,85			0,00	0,00			0,00	0,00	0,00		205,85		
	205,85-			0,00	0,00			0,00	0,00	0,00		205,85-		
	0,00											0,00		
423000007230	0	24.11.2006	COLCH. P/CAMA SOLTEIRO ORTOP.	EUR										
	150,62			0,00	0,00			0,00	0,00	0,00		150,62		
	150,62-			0,00	0,00			0,00	0,00	0,00		150,62-		
	0,00											0,00		
423000007231	0	24.11.2006	COLCH. P/CAMA SOLTEIRO ORTOP.	EUR										
	150,62			0,00	0,00			0,00	0,00	0,00		150,62		
	150,62-			0,00	0,00			0,00	0,00	0,00		150,62-		
	0,00											0,00		
423000007232	0	24.11.2006	COLCH. P/CAMA SOLTEIRO ORTOP.	EUR										
	150,62			0,00	0,00			0,00	0,00	0,00		150,62		
	150,62-			0,00	0,00			0,00	0,00	0,00		150,62-		
	0,00											0,00		
423000007233	0	24.11.2006	COLCH. P/CAMA SOLTEIRO ORTOP.	EUR										
	150,62			0,00	0,00			0,00	0,00	0,00		150,62		
	150,62-			0,00	0,00			0,00	0,00	0,00		150,62-		
	0,00											0,00		
423000007234	0	24.11.2006	COLCH. P/CAMA SOLTEIRO ORTOP.	EUR										
	150,62			0,00	0,00			0,00	0,00	0,00		150,62		
	150,62-			0,00	0,00			0,00	0,00	0,00		150,62-		
	0,00											0,00		
423000007235	0	24.11.2006	COLCH. P/CAMA SOLTEIRO ORTOP.	EUR										
	150,62			0,00	0,00			0,00	0,00	0,00		150,62		
	150,62-			0,00	0,00			0,00	0,00	0,00		150,62-		
	0,00											0,00		





Empresa 3011 Divisão Itemdebalanço 11231 ContadobalançoCAP 4232000000 Classeimob. 04232100

Imobilizado CAP	Sbn° InícEx	Dt.incorp.	Denominação do imobilizado	Moeda	Subven.invest.	CAP atuais
Dep.InícEx	Deprec.do ano	Aquis.	Baixa	Transfer.	Incorp.post.	Depr.acumulada
ValContIníExer		Baixa dep.	Baixa dep.	Transf.depr.	IncorpPostDepr	ValCon.atual
423000007289	0	15.05.2007	MINI PEDALEIRA	EUR		
	76,00		0,00	0,00	0,00	76,00
	76,00-		0,00	0,00	0,00	76,00-
	0,00					0,00
423000007290	0	15.05.2007	MINI PEDALEIRA	EUR		
	76,00		0,00	0,00	0,00	76,00
	76,00-		0,00	0,00	0,00	76,00-
	0,00					0,00
423000007291	0	15.05.2007	MINI PEDALEIRA	EUR		
	76,00		0,00	0,00	0,00	76,00
	76,00-		0,00	0,00	0,00	76,00-
	0,00					0,00
423000007292	0	15.05.2007	MINI PEDALEIRA	EUR		
	75,99		0,00	0,00	0,00	75,99
	75,99-		0,00	0,00	0,00	75,99-
	0,00					0,00
423000007293	0	15.05.2007	MINI PEDALEIRA	EUR		
	76,01		0,00	0,00	0,00	76,01
	76,01-		0,00	0,00	0,00	76,01-
	0,00					0,00
423000007294	0	30.03.2007	TELEVISOR GRUNDIG DAVIO T51/4501-51CM	EUR		
	159,85		0,00	0,00	0,00	159,85
	159,85-		0,00	0,00	0,00	159,85-
	0,00					0,00
423000007296	0	16.04.2007	FERRO DE ENGOMAR C/CALDEIRA	EUR		
	115,00		0,00	0,00	0,00	115,00
	115,00-		0,00	0,00	0,00	115,00-
	0,00					0,00
423000007297	0	16.04.2007	FERRO DE ENGOMAR C/CALDEIRA	EUR		
	115,00		0,00	0,00	0,00	115,00
	115,00-		0,00	0,00	0,00	115,00-
	0,00					0,00
423000007298	0	03.04.2007	GUILHOTINA KW TRIO T.BACALHAU	EUR		
	74,75		0,00	0,00	0,00	74,75
	74,75-		0,00	0,00	0,00	74,75-
	0,00					0,00
423000007303	0	31.05.2007	MICRO ONDAS LG MS 2334 B	EUR		
	140,52		0,00	0,00	0,00	140,52
	140,52-		0,00	0,00	0,00	140,52-
	0,00					0,00
423000007304	0	16.04.2007	CAFETEIRA 2 LTS.	EUR		
	65,55		0,00	0,00	0,00	65,55
	65,55-		0,00	0,00	0,00	65,55-
	0,00					0,00
423000007305	0	16.04.2007	CAFETEIRA 3 LTS.	EUR		
	74,75		0,00	0,00	0,00	74,75
	74,75-		0,00	0,00	0,00	74,75-
	0,00					0,00
423000007306	0	16.04.2007	PORTA TALHER INOX	EUR		
	53,00		0,00	0,00	0,00	53,00
	53,00-		0,00	0,00	0,00	53,00-
	0,00					0,00

Empresa 3011 Divisão Itemdebalanço 11231 ContadobalançoCAP 4232000000 Classeimob. 04232100

Imobilizado	Sbn°	Dt.incorp.	Denominação do imobilizado	Moeda	Subven.invest.	CAP atuais
CAP InícEx	Dt.InícEx	Deprec.do ano	Aquis. Baixa	Transfer. Incorp.post. IncorpPostDepr	Reavals.ativo	Depr.acumulada ValCon.atual
ValContIníExer	Deprec.do ano	Baixa dep.	Transfer. Transf.depr.	Inc	Post	Depr
423000007307	0	16.04.2007	PORTA TALHER INOX	EUR		
53,01	0,00	0,00	0,00	0,00	0,00	53,01
53,01-	0,00	0,00	0,00	0,00	0,00	53,01-
0,00						0,00
423000007324	0	19.04.2007	ESCADOTE DE 7 DEGRAUS	EUR		
60,00	0,00	0,00	0,00	0,00	0,00	60,00
60,00-	0,00	0,00	0,00	0,00	0,00	60,00-
0,00						0,00
423000007328	0	09.04.2007	AGRAFADORES GRANDES	EUR		
60,38	0,00	0,00	0,00	0,00	0,00	60,38
60,38-	0,00	0,00	0,00	0,00	0,00	60,38-
0,00						0,00
423000007329	0	09.04.2007	AGRAFADORES GRANDES	EUR		
60,37	0,00	0,00	0,00	0,00	0,00	60,37
60,37-	0,00	0,00	0,00	0,00	0,00	60,37-
0,00						0,00
423000007330	0	16.04.2007	BALDE CASA BANHO C/PEDAL	EUR		
36,00	0,00	0,00	0,00	0,00	0,00	36,00
36,00-	0,00	0,00	0,00	0,00	0,00	36,00-
0,00						0,00
423000007331	0	16.04.2007	BALDE CASA BANHO C/PEDAL	EUR		
35,99	0,00	0,00	0,00	0,00	0,00	35,99
35,99-	0,00	0,00	0,00	0,00	0,00	35,99-
0,00						0,00
423000007332	0	13.11.2007	MOTOR PRADO P/CAMA ELÉCTRICA	EUR		
225,17	0,00	0,00	0,00	0,00	0,00	225,17
225,17-	0,00	0,00	0,00	0,00	0,00	225,17-
0,00						0,00
423000007333	0	13.11.2007	MOTOR PRADO P/CAMA ELÉCTRICA	EUR		
225,17	0,00	0,00	0,00	0,00	0,00	225,17
225,17-	0,00	0,00	0,00	0,00	0,00	225,17-
0,00						0,00
423000007334	0	13.11.2007	MOTOR PRADO P/CAMA ELÉCTRICA	EUR		
225,17	0,00	0,00	0,00	0,00	0,00	225,17
225,17-	0,00	0,00	0,00	0,00	0,00	225,17-
0,00						0,00
423000007335	0	13.11.2007	MOTOR PRADO P/CAMA ELÉCTRICA	EUR		
225,17	0,00	0,00	0,00	0,00	0,00	225,17
225,17-	0,00	0,00	0,00	0,00	0,00	225,17-
0,00						0,00
423000007336	0	13.11.2007	10MANDOS P/CAMA ELÉCTRICA	EUR		
90,10	0,00	0,00	0,00	0,00	0,00	90,10
90,10-	0,00	0,00	0,00	0,00	0,00	90,10-
0,00						0,00
423000007337	0	13.11.2007	COMANDOS P/CAMA ELÉCTRICA	EUR		
90,10	0,00	0,00	0,00	0,00	0,00	90,10
90,10-	0,00	0,00	0,00	0,00	0,00	90,10-
0,00						0,00
423000007338	0	13.11.2007	COMANDOS P/CAMA ELÉCTRICA	EUR		
90,10	0,00	0,00	0,00	0,00	0,00	90,10
90,10-	0,00	0,00	0,00	0,00	0,00	90,10-
0,00						0,00









Empresa 3011 Divisão Itemdebalanço 11231 ContadobalançoCAP 4232000000 Classeimob. 04232100

Imobilizado CAP Dep.IniEx ValContIniExer	Sbn° InicEx Dep.IniEx ValContIniExer	Dt.incorp. Deprec.do ano	Denominação do imobilizado Aquis. Baixa dep.	Baixa	Transfer. Transf.depr.	Moeda	Incorp.post. IncorpPostDepr	Subven.invest. Reavals.ativo	CAP atuais Depr.acumulada ValCon.atual
423000007486	0	22.10.2007	AQ. 10 CADEIRAS DE RODAS	0,00	0,00	EUR	0,00	0,00	233,64
				0,00	0,00		0,00	0,00	233,64-
				0,00	0,00		0,00	0,00	0,00
423000007487	0	22.10.2007	AQ. 10 CADEIRAS DE RODAS	0,00	0,00	EUR	0,00	0,00	233,64
				0,00	0,00		0,00	0,00	233,64-
				0,00	0,00		0,00	0,00	0,00
423000007488	0	22.10.2007	AQ. 10 CADEIRAS DE RODAS	0,00	0,00	EUR	0,00	0,00	233,64
				0,00	0,00		0,00	0,00	233,64-
				0,00	0,00		0,00	0,00	0,00
423000007489	0	22.10.2007	AQ. 10 CADEIRAS DE RODAS	0,00	0,00	EUR	0,00	0,00	233,64
				0,00	0,00		0,00	0,00	233,64-
				0,00	0,00		0,00	0,00	0,00
423000007490	0	22.10.2007	AQ. 10 CADEIRAS DE RODAS	0,00	0,00	EUR	0,00	0,00	233,64
				0,00	0,00		0,00	0,00	233,64-
				0,00	0,00		0,00	0,00	0,00
423000007491	0	22.10.2007	AQ. 10 CADEIRAS DE RODAS	0,00	0,00	EUR	0,00	0,00	233,64
				0,00	0,00		0,00	0,00	233,64-
				0,00	0,00		0,00	0,00	0,00
423000007492	0	22.10.2007	AQ. 10 CADEIRAS DE RODAS	0,00	0,00	EUR	0,00	0,00	233,64
				0,00	0,00		0,00	0,00	233,64-
				0,00	0,00		0,00	0,00	0,00
423000007493	0	22.10.2007	AQ. 10 CADEIRAS DE RODAS	0,00	0,00	EUR	0,00	0,00	233,60
				0,00	0,00		0,00	0,00	233,60-
				0,00	0,00		0,00	0,00	0,00
423000007495	0	29.08.2007	QUADRO RF <sup>a</sup> 214101 (A1 60X84)	0,00	0,00	EUR	0,00	0,00	136,85
				0,00	0,00		0,00	0,00	136,85-
				0,00	0,00		0,00	0,00	0,00
423000007496	0	29.08.2007	OUADRO RF <sup>a</sup> 214100 (AO 80X120)	0,00	0,00	EUR	0,00	0,00	205,85
				0,00	0,00		0,00	0,00	205,85-
				0,00	0,00		0,00	0,00	0,00
423000007500	0	20.11.2007	LAVA CABEÇAS INSUFLÁVEL	0,00	0,00	EUR	0,00	0,00	58,65
				0,00	0,00		0,00	0,00	58,65-
				0,00	0,00		0,00	0,00	0,00
423000007501	0	20.11.2007	LAVA CABECAS INSUFLÁVEL	0,00	0,00	EUR	0,00	0,00	58,65
				0,00	0,00		0,00	0,00	58,65-
				0,00	0,00		0,00	0,00	0,00
423000007502	0	20.11.2007	LAVA CABEÇAS INSUFLÁVEL	0,00	0,00	EUR	0,00	0,00	58,65
				0,00	0,00		0,00	0,00	58,65-
				0,00	0,00		0,00	0,00	0,00

Empresa 3011 Divisão Itemdebalanço 11231 ContadobalançoCAP 4232000000 Classeimob. 04232100

Imobilizado	Sbn°	Dt.incorp.	Denominação do imobilizado	Moeda	Subven.invest.	CAP atuais	
CAP InícEx	Deprec.do ano	Aquis.	Baixa	Transfer.	Incorp.post.	Depr.acumulada	
ValContIníExer	Deprec.do ano	Baixa dep.	Baixa dep.	Transf.depr.	IncorpPostDepr	Reavals.ativo	ValCon.atual
423000007503	0	20.11.2007	LAVA CABEÇAS INSUFLÁVEL	EUR			
58,65	0,00	0,00	0,00	0,00	0,00	58,65	
58,65-	0,00	0,00	0,00	0,00	0,00	58,65-	
0,00						0,00	
423000007504	0	20.11.2007	LAVA CABEÇAS INSUFLÁVEL	EUR			
58,65	0,00	0,00	0,00	0,00	0,00	58,65	
58,65-	0,00	0,00	0,00	0,00	0,00	58,65-	
0,00						0,00	
423000007505	0	20.11.2007	LAVA CABEÇAS INSUFLÁVEL	EUR			
58,65	0,00	0,00	0,00	0,00	0,00	58,65	
58,65-	0,00	0,00	0,00	0,00	0,00	58,65-	
0,00						0,00	
423000007506	0	20.11.2007	LAVA CABEÇAS INSUFLÁVEL	EUR			
58,65	0,00	0,00	0,00	0,00	0,00	58,65	
58,65-	0,00	0,00	0,00	0,00	0,00	58,65-	
0,00						0,00	
423000007507	0	20.11.2007	LAVA CABEÇAS INSUFLÁVEL	EUR			
58,65	0,00	0,00	0,00	0,00	0,00	58,65	
58,65-	0,00	0,00	0,00	0,00	0,00	58,65-	
0,00						0,00	
423000007508	0	20.11.2007	LAVA CABEÇAS INSUFLÁVEL	EUR			
58,65	0,00	0,00	0,00	0,00	0,00	58,65	
58,65-	0,00	0,00	0,00	0,00	0,00	58,65-	
0,00						0,00	
423000007511	0	09.10.2007	PAPEL. C/CINZEIRO"ARENA"	EUR			
77,63	0,00	0,00	0,00	0,00	0,00	77,63	
77,63-	0,00	0,00	0,00	0,00	0,00	77,63-	
0,00						0,00	
423000007512	0	09.10.2007	PAPEL. C/CINZEIRO"ARENA"	EUR			
77,63	0,00	0,00	0,00	0,00	0,00	77,63	
77,63-	0,00	0,00	0,00	0,00	0,00	77,63-	
0,00						0,00	
423000007513	0	09.10.2007	PAPEL. C/CINZEIRO"ARENA"	EUR			
77,63	0,00	0,00	0,00	0,00	0,00	77,63	
77,63-	0,00	0,00	0,00	0,00	0,00	77,63-	
0,00						0,00	
423000007514	0	09.10.2007	PAPEL. C/CINZEIRO"ARENA"	EUR			
77,63	0,00	0,00	0,00	0,00	0,00	77,63	
77,63-	0,00	0,00	0,00	0,00	0,00	77,63-	
0,00						0,00	
423000007515	0	09.10.2007	PAPEL. C/CINZEIRO"ARENA"	EUR			
77,63	0,00	0,00	0,00	0,00	0,00	77,63	
77,63-	0,00	0,00	0,00	0,00	0,00	77,63-	
0,00						0,00	
423000007516	0	09.10.2007	PAPEL. C/CINZEIRO"ARENA"	EUR			
77,60	0,00	0,00	0,00	0,00	0,00	77,60	
77,60-	0,00	0,00	0,00	0,00	0,00	77,60-	
0,00						0,00	
423000007552	0	06.11.2007	CONJ. CHAVES INGLESAS	EUR			
65,78	0,00	0,00	0,00	0,00	0,00	65,78	
65,78-	0,00	0,00	0,00	0,00	0,00	65,78-	
0,00						0,00	



Empresa 3011 Divisão Itemdebalanço 11231 ContadobalançoCAP 4232000000 Classeimob. 04232100

Imobilizado	Sbn°	Dt.incorp.	Denominação do imobilizado	Moeda	Subven.invest.	CAP atuais
CAP InícEx	Dt.incorp.	Aquis.	Baixa	Transfer.	Incorp.post.	Depr.acumulada
Dep.InícEx	Deprec.do ano	Baixa dep.	Transf.depr.	IncorpPostDepr	Reavals.ativo	ValCon.atual
ValContIníExer						
423000007553	0	06.11.2007	CONJ. CHAVES INGLESAS	EUR		
65,78		0,00	0,00	0,00	0,00	65,78
65,78-		0,00	0,00	0,00	0,00	65,78-
0,00						0,00
423000007554	0	06.11.2007	PAQUIMETROS	EUR		
73,99		0,00	0,00	0,00	0,00	73,99
73,99-		0,00	0,00	0,00	0,00	73,99-
0,00						0,00
423000007555	0	06.11.2007	PAQUIMETROS	EUR		
73,99		0,00	0,00	0,00	0,00	73,99
73,99-		0,00	0,00	0,00	0,00	73,99-
0,00						0,00
423000007556	0	27.12.2007	IMOBILIZAÇÃO DE OMBRO RF <sup>a</sup> IMB200	EUR		
36,97		0,00	0,00	0,00	0,00	36,97
36,97-		0,00	0,00	0,00	0,00	36,97-
0,00						0,00
423000007557	0	27.12.2007	IMOBILIZAÇÃO DE OMBRO RF <sup>a</sup> IMB200	EUR		
36,97		0,00	0,00	0,00	0,00	36,97
36,97-		0,00	0,00	0,00	0,00	36,97-
0,00						0,00
423000007558	0	27.12.2007	IMOBILIZAÇÃO DE OMBRO RF <sup>a</sup> IMB200	EUR		
36,97		0,00	0,00	0,00	0,00	36,97
36,97-		0,00	0,00	0,00	0,00	36,97-
0,00						0,00
423000007563	0	14.11.2007	CAIXA TESOURARIA C/11 COMP.	EUR		
211,75		0,00	0,00	0,00	0,00	211,75
211,75-		0,00	0,00	0,00	0,00	211,75-
0,00						0,00
423000007566	0	06.11.2007	CAD. C/ROD.S/BRACOS R <sup>a</sup> 29.3410.08.200	EUR		
121,42		0,00	0,00	0,00	0,00	121,42
121,42-		0,00	0,00	0,00	0,00	121,42-
0,00						0,00
423000007567	0	06.11.2007	CAD. C/ROD.S/BRACOS R <sup>a</sup> 29.3410.08.200	EUR		
121,42		0,00	0,00	0,00	0,00	121,42
121,42-		0,00	0,00	0,00	0,00	121,42-
0,00						0,00
423000007568	0	06.11.2007	CAD. C/ROD.S/BRACOS R <sup>a</sup> 29.3410.08.200	EUR		
121,41		0,00	0,00	0,00	0,00	121,41
121,41-		0,00	0,00	0,00	0,00	121,41-
0,00						0,00
423000007570	0	30.11.2007	CADEIRAS REF <sup>a</sup> AA06	EUR		
33,93		0,00	0,00	0,00	0,00	33,93
33,93-		0,00	0,00	0,00	0,00	33,93-
0,00						0,00
423000007571	0	30.11.2007	CADEIRAS REF <sup>a</sup> AA06	EUR		
33,93		0,00	0,00	0,00	0,00	33,93
33,93-		0,00	0,00	0,00	0,00	33,93-
0,00						0,00
423000007572	0	30.11.2007	CADEIRAS REF <sup>a</sup> AA06	EUR		
33,93		0,00	0,00	0,00	0,00	33,93
33,93-		0,00	0,00	0,00	0,00	33,93-
0,00						0,00

Empresa 3011 Divisão Itemdebalanço 11231 ContadobalançoCAP 4232000000 Classeimob. 04232100

Imobilizado	Sbn°	Dt.incorp.	Denominação do imobilizado	Moeda	Subven.invest.	CAP atuais	
CAP InícEx	Deprec.do ano	Aquis.	Baixa	Transfer.	Incorp.post.	Depr.acumulada	
ValContIníExer	Deprec.do ano	Baixa dep.	Baixa dep.	Transf.depr.	IncorpPostDepr	Reavals.ativo	ValCon.atual
423000007573	0	30.11.2007	CADEIRAS REFªAA06	EUR			
33,93	0,00	0,00	0,00	0,00	0,00	33,93	
33,93-	0,00	0,00	0,00	0,00	0,00	33,93-	
0,00						0,00	
423000007574	0	30.11.2007	CADEIRAS REFªAA06	EUR			
33,93	0,00	0,00	0,00	0,00	0,00	33,93	
33,93-	0,00	0,00	0,00	0,00	0,00	33,93-	
0,00						0,00	
423000007575	0	30.11.2007	CADEIRAS REFªAA06	EUR			
33,93	0,00	0,00	0,00	0,00	0,00	33,93	
33,93-	0,00	0,00	0,00	0,00	0,00	33,93-	
0,00						0,00	
423000007576	0	30.11.2007	CADEIRAS REFªAA06	EUR			
33,93	0,00	0,00	0,00	0,00	0,00	33,93	
33,93-	0,00	0,00	0,00	0,00	0,00	33,93-	
0,00						0,00	
423000007577	0	30.11.2007	CADEIRAS REFªAA06	EUR			
33,93	0,00	0,00	0,00	0,00	0,00	33,93	
33,93-	0,00	0,00	0,00	0,00	0,00	33,93-	
0,00						0,00	
423000007578	0	30.11.2007	CADEIRAS REFªAA06	EUR			
33,93	0,00	0,00	0,00	0,00	0,00	33,93	
33,93-	0,00	0,00	0,00	0,00	0,00	33,93-	
0,00						0,00	
423000007579	0	30.11.2007	CADEIRAS REFªAA06	EUR			
33,93	0,00	0,00	0,00	0,00	0,00	33,93	
33,93-	0,00	0,00	0,00	0,00	0,00	33,93-	
0,00						0,00	
423000007580	0	30.11.2007	CADEIRAS REFªAA06	EUR			
33,93	0,00	0,00	0,00	0,00	0,00	33,93	
33,93-	0,00	0,00	0,00	0,00	0,00	33,93-	
0,00						0,00	
423000007581	0	30.11.2007	CADEIRAS REFªAA06	EUR			
33,93	0,00	0,00	0,00	0,00	0,00	33,93	
33,93-	0,00	0,00	0,00	0,00	0,00	33,93-	
0,00						0,00	
423000007582	0	30.11.2007	CADEIRAS REFªAA06	EUR			
33,93	0,00	0,00	0,00	0,00	0,00	33,93	
33,93-	0,00	0,00	0,00	0,00	0,00	33,93-	
0,00						0,00	
423000007583	0	30.11.2007	CADEIRAS REFªAA06	EUR			
33,93	0,00	0,00	0,00	0,00	0,00	33,93	
33,93-	0,00	0,00	0,00	0,00	0,00	33,93-	
0,00						0,00	
423000007584	0	30.11.2007	CADEIRAS REFªAA06	EUR			
33,93	0,00	0,00	0,00	0,00	0,00	33,93	
33,93-	0,00	0,00	0,00	0,00	0,00	33,93-	
0,00						0,00	
423000007585	0	30.11.2007	CADEIRAS REFªAA06	EUR			
33,93	0,00	0,00	0,00	0,00	0,00	33,93	
33,93-	0,00	0,00	0,00	0,00	0,00	33,93-	
0,00						0,00	



Empresa 3011 Divisão Itemdebalanço 11231 ContadobalançoCAP 4232000000 Classeimob. 04232100

Imobilizado	Sbn°	Dt.incorp.	Denominação do imobilizado	Moeda	Subven.invest.	CAP atuais
CAP InícEx	Dep.InícEx	Deprec.do ano	Aquis. Baixa	Transfer. Incorp.post. IncorpPostDepr	Reavals.ativo	Depr.acumulada ValCon.atual
ValContIniExer			Baixa dep.	Transf.depr.		
423000007599	0	30.11.2007	CADEIRAS REFªAA06	EUR		
33,93		0,00	0,00	0,00	0,00	33,93
33,93-		0,00	0,00	0,00	0,00	33,93-
0,00						0,00
423000007600	0	30.11.2007	CADEIRAS REFªAA06	EUR		
33,93		0,00	0,00	0,00	0,00	33,93
33,93-		0,00	0,00	0,00	0,00	33,93-
0,00						0,00
423000007601	0	30.11.2007	CADEIRAS REFªAA06	EUR		
33,93		0,00	0,00	0,00	0,00	33,93
33,93-		0,00	0,00	0,00	0,00	33,93-
0,00						0,00
423000007602	0	30.11.2007	CADEIRAS REFªAA06	EUR		
33,93		0,00	0,00	0,00	0,00	33,93
33,93-		0,00	0,00	0,00	0,00	33,93-
0,00						0,00
423000007603	0	30.11.2007	CADEIRAS REFªAA06	EUR		
33,93		0,00	0,00	0,00	0,00	33,93
33,93-		0,00	0,00	0,00	0,00	33,93-
0,00						0,00
423000007604	0	30.11.2007	CADEIRAS REFªAA06	EUR		
33,93		0,00	0,00	0,00	0,00	33,93
33,93-		0,00	0,00	0,00	0,00	33,93-
0,00						0,00
423000007605	0	30.11.2007	CADEIRAS REFªAA06	EUR		
33,93		0,00	0,00	0,00	0,00	33,93
33,93-		0,00	0,00	0,00	0,00	33,93-
0,00						0,00
423000007606	0	30.11.2007	CADEIRAS REFªAA06	EUR		
33,93		0,00	0,00	0,00	0,00	33,93
33,93-		0,00	0,00	0,00	0,00	33,93-
0,00						0,00
423000007608	0	30.11.2007	CADEIRAS REFªAA06	EUR		
33,93		0,00	0,00	0,00	0,00	33,93
33,93-		0,00	0,00	0,00	0,00	33,93-
0,00						0,00
423000007609	0	30.11.2007	CADEIRAS REFªAA06	EUR		
33,93		0,00	0,00	0,00	0,00	33,93
33,93-		0,00	0,00	0,00	0,00	33,93-
0,00						0,00
423000007610	0	30.11.2007	CADEIRAS REFªAA06	EUR		
33,93		0,00	0,00	0,00	0,00	33,93
33,93-		0,00	0,00	0,00	0,00	33,93-
0,00						0,00
423000007611	0	30.11.2007	CADEIRAS REFªAA06	EUR		
33,93		0,00	0,00	0,00	0,00	33,93
33,93-		0,00	0,00	0,00	0,00	33,93-
0,00						0,00
423000007612	0	30.11.2007	MESAS REFª CMLI	EUR		
57,49		0,00	0,00	0,00	0,00	57,49
57,49-		0,00	0,00	0,00	0,00	57,49-
0,00						0,00





Empresa 3011 Divisão Itemdebalanço 11231 ContadobalançoCAP 4232000000 Classeimob. 04232100

Imobilizado	Sbn°	Dt.incorp.	Denominação do imobilizado	Moeda	Subven.invest.	CAP atuais
CAP InícEx	Dt.incorp.	Aquis.	Baixa	Transfer.	Incorp.post.	Depr.acumulada
Dep.InícEx	Deprec.do ano	Baixa dep.	Transf.depr.	IncorpPostDepr	Reavals.ativo	ValCon.atual
ValContIníExer						
423000007639	0	30.11.2007	MESAS REF <sup>a</sup> CMLI	EUR		
57,49		0,00	0,00	0,00	0,00	57,49
57,49-		0,00	0,00	0,00	0,00	57,49-
0,00						0,00
423000007640	0	30.11.2007	MESAS REF <sup>a</sup> CMLI	EUR		
57,49		0,00	0,00	0,00	0,00	57,49
57,49-		0,00	0,00	0,00	0,00	57,49-
0,00						0,00
423000007641	0	30.11.2007	MESAS REF <sup>a</sup> CMLI	EUR		
57,49		0,00	0,00	0,00	0,00	57,49
57,49-		0,00	0,00	0,00	0,00	57,49-
0,00						0,00
423000007642	0	30.11.2007	MESAS REF <sup>a</sup> CMLI	EUR		
57,49		0,00	0,00	0,00	0,00	57,49
57,49-		0,00	0,00	0,00	0,00	57,49-
0,00						0,00
423000007643	0	30.11.2007	MESAS REF <sup>a</sup> CMLI	EUR		
57,49		0,00	0,00	0,00	0,00	57,49
57,49-		0,00	0,00	0,00	0,00	57,49-
0,00						0,00
423000007644	0	30.11.2007	MESAS REF <sup>a</sup> CMLI	EUR		
57,49		0,00	0,00	0,00	0,00	57,49
57,49-		0,00	0,00	0,00	0,00	57,49-
0,00						0,00
423000007645	0	30.11.2007	MESAS REF <sup>a</sup> CMLI	EUR		
57,49		0,00	0,00	0,00	0,00	57,49
57,49-		0,00	0,00	0,00	0,00	57,49-
0,00						0,00
423000007646	0	30.11.2007	MESAS REF <sup>a</sup> CMLI	EUR		
57,49		0,00	0,00	0,00	0,00	57,49
57,49-		0,00	0,00	0,00	0,00	57,49-
0,00						0,00
423000007647	0	30.11.2007	MESAS REF <sup>a</sup> CMLI	EUR		
57,49		0,00	0,00	0,00	0,00	57,49
57,49-		0,00	0,00	0,00	0,00	57,49-
0,00						0,00
423000007648	0	30.11.2007	MESAS REF <sup>a</sup> CMLI	EUR		
57,49		0,00	0,00	0,00	0,00	57,49
57,49-		0,00	0,00	0,00	0,00	57,49-
0,00						0,00
423000007649	0	30.11.2007	MESAS REF <sup>a</sup> CMLI	EUR		
57,49		0,00	0,00	0,00	0,00	57,49
57,49-		0,00	0,00	0,00	0,00	57,49-
0,00						0,00
423000007650	0	30.11.2007	MESAS REF <sup>a</sup> CMLI	EUR		
57,49		0,00	0,00	0,00	0,00	57,49
57,49-		0,00	0,00	0,00	0,00	57,49-
0,00						0,00
423000007651	0	30.11.2007	MESAS REF <sup>a</sup> CMLI	EUR		
57,49		0,00	0,00	0,00	0,00	57,49
57,49-		0,00	0,00	0,00	0,00	57,49-
0,00						0,00

Empresa 3011 Divisão Itemdebalanço 11231 ContadobalançoCAP 4232000000 Classeimob. 04232100

Imobilizado	Sbn°	Dt.incorp.	Denominação do imobilizado	Moeda	Subven.invest.	CAP atuais
CAP InícEx	Deprec.do ano	Aquis.	Baixa	Transfer.	Incorp.post.	Depr.acumulada
Dep.InícEx	Deprec.do ano	Baixa dep.	Transfer.	IncorpPostDepr	Reavals.ativo	ValCon.atual
ValContIníExer						
423000007652	0	30.11.2007	MESAS REFª CMLD	EUR		
67,85	0,00	0,00	0,00	0,00	0,00	67,85
67,85-	0,00	0,00	0,00	0,00	0,00	67,85-
0,00						0,00
423000007653	0	30.11.2007	MESAS REFª CMLD	EUR		
67,85	0,00	0,00	0,00	0,00	0,00	67,85
67,85-	0,00	0,00	0,00	0,00	0,00	67,85-
0,00						0,00
423000007654	0	30.11.2007	QUADRO PORCELANA BRANCA 120X90	EUR		
113,85	0,00	0,00	0,00	0,00	0,00	113,85
113,85-	0,00	0,00	0,00	0,00	0,00	113,85-
0,00						0,00
423000007655	0	30.11.2007	QUADRO PORCELANA BRANCA 120X90	EUR		
113,85	0,00	0,00	0,00	0,00	0,00	113,85
113,85-	0,00	0,00	0,00	0,00	0,00	113,85-
0,00						0,00
423000007656	0	30.11.2007	QUADRO DE CONFERÊNCIA FLIP	EUR		
124,74	0,00	0,00	0,00	0,00	0,00	124,74
124,74-	0,00	0,00	0,00	0,00	0,00	124,74-
0,00						0,00
423000007661	0	19.12.2007	LUVA CASTANHO SILICONE 38CM	EUR		
67,55	0,00	0,00	0,00	0,00	0,00	67,55
67,55-	0,00	0,00	0,00	0,00	0,00	67,55-
0,00						0,00
423000007662	0	19.12.2007	LUVA CASTANHO SILICONE 38CM	EUR		
34,94	0,00	0,00	0,00	0,00	0,00	34,94
34,94-	0,00	0,00	0,00	0,00	0,00	34,94-
0,00						0,00
423000007665	0	19.12.2007	REMO PBT 75CM	EUR		
32,73	0,00	0,00	0,00	0,00	0,00	32,73
32,73-	0,00	0,00	0,00	0,00	0,00	32,73-
0,00						0,00
423000007666	0	19.12.2007	ALGUIDAR INOX 40CM	EUR		
44,68	0,00	0,00	0,00	0,00	0,00	44,68
44,68-	0,00	0,00	0,00	0,00	0,00	44,68-
0,00						0,00
423000007667	0	19.12.2007	ALGUIDAR INOX 40CM	EUR		
44,68	0,00	0,00	0,00	0,00	0,00	44,68
44,68-	0,00	0,00	0,00	0,00	0,00	44,68-
0,00						0,00
423000007668	0	19.12.2007	CAÇAROLA ALTA C/ASAS INOX 24CM	EUR		
52,37	0,00	0,00	0,00	0,00	0,00	52,37
52,37-	0,00	0,00	0,00	0,00	0,00	52,37-
0,00						0,00
423000007669	0	19.12.2007	CAÇAROLA ALTA C/ASAS INOX 24CM	EUR		
52,37	0,00	0,00	0,00	0,00	0,00	52,37
52,37-	0,00	0,00	0,00	0,00	0,00	52,37-
0,00						0,00
423000007670	0	19.12.2007	FRIGIDEIRA ALUM.ANTI-ADER.40CM	EUR		
35,92	0,00	0,00	0,00	0,00	0,00	35,92
35,92-	0,00	0,00	0,00	0,00	0,00	35,92-
0,00						0,00



Empresa 3011 Divisão Itemdebalanço 11231 ContadobalançoCAP 4232000000 Classeimob. 04232100

Imobilizado	Sbn°	Dt.incorp.	Denominação do imobilizado	Moeda	Subven.invest.	CAP atuais
CAP InícEx	Deprec.do ano	Aquis.	Baixa	Transfer.	Incorp.post.	Depr.acumulada
Dep.InícEx	Deprec.do ano	Baixa dep.	Transfer.	IncorpPostDepr	Reavals.ativo	ValCon.atual
ValContIníExer						
423000007673	0	05.12.2007	SONY FDIG DSC-W55S PRATA	EUR		
199,00		0,00	0,00	0,00	0,00	199,00
199,00-		0,00	0,00	0,00	0,00	199,00-
0,00						0,00
423000007710	0	29.04.2008	RUB.BALDE C/RODAS 12901-100LTS.	EUR		
47,71		0,00	0,00	0,00	0,00	47,71
47,71-		0,00	0,00	0,00	0,00	47,71-
0,00						0,00
423000007711	0	29.04.2008	RUB.BALDE C/RODAS 12901-100LTS.	EUR		
47,71		0,00	0,00	0,00	0,00	47,71
47,71-		0,00	0,00	0,00	0,00	47,71-
0,00						0,00
423000007712	0	29.04.2008	CARRO MOPA 2BALDES PREN.	EUR		
174,22		0,00	0,00	0,00	0,00	174,22
174,22-		0,00	0,00	0,00	0,00	174,22-
0,00						0,00
423000007713	0	29.04.2008	CARRO MOPA 2BALDES PREN.	EUR		
174,22		0,00	0,00	0,00	0,00	174,22
174,22-		0,00	0,00	0,00	0,00	174,22-
0,00						0,00
423000007714	0	29.04.2008	BALDE ECO P.DOMEST.10764	EUR		
41,00		0,00	0,00	0,00	0,00	41,00
41,00-		0,00	0,00	0,00	0,00	41,00-
0,00						0,00
423000007715	0	29.04.2008	CARRO VILEDADA MOPA C/BALDE	EUR		
174,23		0,00	0,00	0,00	0,00	174,23
174,23-		0,00	0,00	0,00	0,00	174,23-
0,00						0,00
423000007716	0	29.04.2008	CARRO VILEDADA MOPA C/BALDE	EUR		
174,22		0,00	0,00	0,00	0,00	174,22
174,22-		0,00	0,00	0,00	0,00	174,22-
0,00						0,00
423000007731	0	07.05.2008	FERRO ENGOMAR REFªST8226	EUR		
34,61		0,00	0,00	0,00	0,00	34,61
34,61-		0,00	0,00	0,00	0,00	34,61-
0,00						0,00
423000007733	0	09.07.2008	GUARDA LATERAL REFª L862	EUR		
172,50		0,00	0,00	0,00	0,00	172,50
172,50-		0,00	0,00	0,00	0,00	172,50-
0,00						0,00
423000007734	0	09.07.2008	GUARDA LATERAL REFª L862	EUR		
172,50		0,00	0,00	0,00	0,00	172,50
172,50-		0,00	0,00	0,00	0,00	172,50-
0,00						0,00
423000007735	0	09.07.2008	GUARDA LATERAL REFª L862	EUR		
172,50		0,00	0,00	0,00	0,00	172,50
172,50-		0,00	0,00	0,00	0,00	172,50-
0,00						0,00
423000007736	0	09.07.2008	GUARDA LATERAL REFª L862	EUR		
172,50		0,00	0,00	0,00	0,00	172,50
172,50-		0,00	0,00	0,00	0,00	172,50-
0,00						0,00

Empresa 3011 Divisão Itemdebalanço 11231 ContadobalançoCAP 4232000000 Classeimob. 04232100

Imobilizado	Sbn°	Dt.incorp.	Denominação do imobilizado	Moeda	Subven.invest.	CAP atuais
CAP InícEx	Dt.incorp.	Aquis.	Baixa	Transfer.	Incorp.post.	Depr.acumulada
Dep.InícEx	Deprec.do ano	Baixa dep.	Transf.depr.	IncorpPostDepr	Reavals.ativo	ValCon.atual
ValContIníExer						
423000007737	0	09.07.2008	GUARDA LATERAL REF <sup>a</sup> L862	EUR		
172,50		0,00	0,00	0,00	0,00	172,50
172,50-		0,00	0,00	0,00	0,00	172,50-
0,00						0,00
423000007738	0	09.07.2008	GUARDA LATERAL REF <sup>a</sup> L862	EUR		
172,50		0,00	0,00	0,00	0,00	172,50
172,50-		0,00	0,00	0,00	0,00	172,50-
0,00						0,00
423000007739	0	09.07.2008	GUARDA LATERAL REF <sup>a</sup> L862	EUR		
172,50		0,00	0,00	0,00	0,00	172,50
172,50-		0,00	0,00	0,00	0,00	172,50-
0,00						0,00
423000007740	0	09.07.2008	GUARDA LATERAL REF <sup>a</sup> L862	EUR		
172,50		0,00	0,00	0,00	0,00	172,50
172,50-		0,00	0,00	0,00	0,00	172,50-
0,00						0,00
423000007741	0	09.07.2008	GUARDA LATERAL REF <sup>a</sup> L862	EUR		
172,50		0,00	0,00	0,00	0,00	172,50
172,50-		0,00	0,00	0,00	0,00	172,50-
0,00						0,00
423000007742	0	12.05.2008	VARINHA MÁGICA KRUPS INOX MOD.GPA I	EUR		
63,25		0,00	0,00	0,00	0,00	63,25
63,25-		0,00	0,00	0,00	0,00	63,25-
0,00						0,00
423000007743	0	12.05.2008	VARINHA MÁGICA KRUPS INOX MOD.GPA I	EUR		
63,25		0,00	0,00	0,00	0,00	63,25
63,25-		0,00	0,00	0,00	0,00	63,25-
0,00						0,00
423000007744	0	12.05.2008	VARINHA MÁGICA KRUPS INOX MOD.GPA I	EUR		
63,25		0,00	0,00	0,00	0,00	63,25
63,25-		0,00	0,00	0,00	0,00	63,25-
0,00						0,00
423000007745	0	12.05.2008	VARINHA MÁGICA KRUPS INOX MOD.GPA I	EUR		
63,25		0,00	0,00	0,00	0,00	63,25
63,25-		0,00	0,00	0,00	0,00	63,25-
0,00						0,00
423000007746	0	12.05.2008	VARINHA MÁGICA KRUPS INOX MOD.GPA I	EUR		
63,25		0,00	0,00	0,00	0,00	63,25
63,25-		0,00	0,00	0,00	0,00	63,25-
0,00						0,00
423000007747	0	12.05.2008	VARINHA MÁGICA KRUPS INOX MOD.GPA I	EUR		
63,25		0,00	0,00	0,00	0,00	63,25
63,25-		0,00	0,00	0,00	0,00	63,25-
0,00						0,00
423000007748	0	12.05.2008	VARINHA MÁGICA KRUPS INOX MOD.GPA I	EUR		
63,25		0,00	0,00	0,00	0,00	63,25
63,25-		0,00	0,00	0,00	0,00	63,25-
0,00						0,00
423000007754	0	12.05.2008	MICROONDAS LG 19L MOD.192	EUR		
78,20		0,00	0,00	0,00	0,00	78,20
78,20-		0,00	0,00	0,00	0,00	78,20-
0,00						0,00

Empresa 3011 Divisão Itemdebalanço 11231 ContadobalançoCAP 4232000000 Classeimob. 04232100

Imobilizado	Sbn°	Dt.incorp.	Denominação do imobilizado	Moeda	Subven.invest.	CAP atuais
CAP InícEx	Dt.incorp.	Aquis.	Baixa	Transfer.	Incorp.post.	Depr.acumulada
Dep.InícEx	Deprec.do ano	Baixa dep.	Transf.depr.	IncorpPostDepr	Reavals.ativo	ValCon.atual
ValContIníExer						
423000007755	0	12.05.2008	MICROONDAS LG 19L MOD.192	EUR		
78,20		0,00	0,00	0,00	0,00	78,20
78,20-		0,00	0,00	0,00	0,00	78,20-
0,00						0,00
423000007756	0	12.05.2008	MICROONDAS LG 19L MOD.192	EUR		
78,20		0,00	0,00	0,00	0,00	78,20
78,20-		0,00	0,00	0,00	0,00	78,20-
0,00						0,00
423000007757	0	12.05.2008	MICROONDAS LG 19L MOD.192	EUR		
78,20		0,00	0,00	0,00	0,00	78,20
78,20-		0,00	0,00	0,00	0,00	78,20-
0,00						0,00
423000007758	0	12.05.2008	MICROONDAS LG 19L MOD.192	EUR		
78,20		0,00	0,00	0,00	0,00	78,20
78,20-		0,00	0,00	0,00	0,00	78,20-
0,00						0,00
423000007759	0	28.04.2008	BATED.KRUPS-3MIX 8008 COMBI	EUR		
98,90		0,00	0,00	0,00	0,00	98,90
98,90-		0,00	0,00	0,00	0,00	98,90-
0,00						0,00
423000007760	0	28.04.2008	MICROONDAS LG-MS 1924W	EUR		
69,00		0,00	0,00	0,00	0,00	69,00
69,00-		0,00	0,00	0,00	0,00	69,00-
0,00						0,00
423000007761	0	28.04.2008	F. ENGOMAR ROW. 2000W DX1300R	EUR		
39,00		0,00	0,00	0,00	0,00	39,00
39,00-		0,00	0,00	0,00	0,00	39,00-
0,00						0,00
423000007762	0	28.04.2008	ESP. CITRINOS UFESA-CIT.DUO	EUR		
39,79		0,00	0,00	0,00	0,00	39,79
39,79-		0,00	0,00	0,00	0,00	39,79-
0,00						0,00
423000007769	0	12.05.2008	ASPIRADOR LGV-CR 583ST	EUR		
75,93		0,00	0,00	0,00	0,00	75,93
75,93-		0,00	0,00	0,00	0,00	75,93-
0,00						0,00
423000007777	0	15.05.2008	GRELHA GN 1/1 MOD:12	EUR		
32,26		0,00	0,00	0,00	0,00	32,26
32,26-		0,00	0,00	0,00	0,00	32,26-
0,00						0,00
423000007778	0	15.05.2008	CONTAINER GN 1/1MOD:11040	EUR		
30,87		0,00	0,00	0,00	0,00	30,87
30,87-		0,00	0,00	0,00	0,00	30,87-
0,00						0,00
423000007779	0	15.05.2008	CONTAINER GN 1/1MOD:11065	EUR		
35,10		0,00	0,00	0,00	0,00	35,10
35,10-		0,00	0,00	0,00	0,00	35,10-
0,00						0,00
423000007780	0	15.05.2008	CONTAINER GN 1/1MOD:11100	EUR		
39,86		0,00	0,00	0,00	0,00	39,86
39,86-		0,00	0,00	0,00	0,00	39,86-
0,00						0,00

Empresa 3011 Divisão Itemdebalanço 11231 ContadobalançoCAP 4232000000 Classeimob. 04232100

Imobilizado CAP	Sbn° InícEx	Dt.incorp.	Denominação do imobilizado	Moeda	Subven.invest.	CAP atuais
Dep.InícEx	Deprec.do ano	Aquis.	Baixa	Transfer.	Incorp.post.	Depr.acumulada
ValContIníExer	Baixa dep.	Transfer. Transf.depr.	IncorpPostDepr	Reavals.ativo	Depr.acumulada ValCon.atual	
423000007781	0	15.05.2008	CONTAINER GN 1/1 PERF.MOD:11054	EUR		
56,42	0,00	0,00	0,00	0,00	0,00	56,42
56,42-	0,00	0,00	0,00	0,00	0,00	56,42-
0,00						0,00
423000007782	0	15.05.2008	CONTAINER GN 1/1 PERF.MOD:11094	EUR		
65,53	0,00	0,00	0,00	0,00	0,00	65,53
65,53-	0,00	0,00	0,00	0,00	0,00	65,53-
0,00						0,00
423000007783	0	15.05.2008	PEDRA VULCANO P/FORNO 1/1	EUR		
256,69	0,00	0,00	0,00	0,00	0,00	256,69
256,69-	0,00	0,00	0,00	0,00	0,00	256,69-
0,00						0,00
423000008234	0	10.07.2008	GUARDA-SOL ALUMÍNIO/POLI 3M*3M+BASE 60CM	EUR		
91,77	0,00	0,00	0,00	0,00	0,00	91,77
91,77-	0,00	0,00	0,00	0,00	0,00	91,77-
0,00						0,00
423000008235	0	10.07.2008	GUARDA-SOL ALUMÍNIO/POLI 3M*3M+BASE 60CM	EUR		
91,77	0,00	0,00	0,00	0,00	0,00	91,77
91,77-	0,00	0,00	0,00	0,00	0,00	91,77-
0,00						0,00
423000008236	0	10.07.2008	GUARDA-SOL ALUMÍNIO/POLI 3M*3M+BASE 60CM	EUR		
91,77	0,00	0,00	0,00	0,00	0,00	91,77
91,77-	0,00	0,00	0,00	0,00	0,00	91,77-
0,00						0,00
423000008237	0	10.07.2008	GUARDA-SOL ALUMÍNIO/POLI 3M*3M+BASE 60CM	EUR		
91,77	0,00	0,00	0,00	0,00	0,00	91,77
91,77-	0,00	0,00	0,00	0,00	0,00	91,77-
0,00						0,00
423000008239	0	29.05.2008	AQUECEDOR A ÓLEO 2500W	EUR		
56,35	0,00	0,00	0,00	0,00	0,00	56,35
56,35-	0,00	0,00	0,00	0,00	0,00	56,35-
0,00						0,00
423000008253	0	29.08.2008	CACIFO METÁLICO C/PRATELEIRAS	EUR		
124,26	0,00	0,00	0,00	0,00	0,00	124,26
124,26-	0,00	0,00	0,00	0,00	0,00	124,26-
0,00						0,00
423000008254	0	29.08.2008	FICHEIRO/ARQUIVO CREME C/4GAV.25 BOLSAS	EUR		
246,24	0,00	0,00	0,00	0,00	0,00	246,24
246,24-	0,00	0,00	0,00	0,00	0,00	246,24-
0,00						0,00
423000008255	0	29.08.2008	FICHEIRO/ARQUIVO CREME C/4GAV.25 BOLSAS	EUR		
246,24	0,00	0,00	0,00	0,00	0,00	246,24
246,24-	0,00	0,00	0,00	0,00	0,00	246,24-
0,00						0,00
423000008256	0	29.08.2008	FICHEIRO/ARQUIVO CREME C/4GAV.25 BOLSAS	EUR		
246,24	0,00	0,00	0,00	0,00	0,00	246,24
246,24-	0,00	0,00	0,00	0,00	0,00	246,24-
0,00						0,00
423000008257	0	10.10.2008	PUFF PERA REF*01 SERIE A	EUR		
128,04	0,00	0,00	0,00	0,00	0,00	128,04
128,04-	0,00	0,00	0,00	0,00	0,00	128,04-
0,00						0,00

Empresa 3011 Divisão Itemdebalanço 11231 ContadobalançoCAP 4232000000 Classeimob. 04232100

Imobilizado	Sbn°	Dt.incorp.	Denominação do imobilizado	Moeda	Subven.invest.	CAP atuais
CAP InícEx	Dt.incorp.	Aquis.	Baixa	Transfer.	Incorp.post.	Depr.acumulada
Dep.InícEx	Deprec.do ano	Baixa dep.	Transfer.	IncorpPost	Reavals.ativo	ValCon.atual
ValContIniExer				Transf.depr.		
423000008258	0	10.10.2008	PUFF PERA REFª01 SERIE A	EUR		
128,04		0,00	0,00	0,00	0,00	128,04
128,04-		0,00	0,00	0,00	0,00	128,04-
0,00						0,00
423000008259	0	10.10.2008	PUFF PERA REFª01 SERIE A	EUR		
128,04		0,00	0,00	0,00	0,00	128,04
128,04-		0,00	0,00	0,00	0,00	128,04-
0,00						0,00
423000008264	0	05.11.2008	TV GRUNDIG REFªGBE1900	EUR		
215,46		0,00	0,00	0,00	0,00	215,46
215,46-		0,00	0,00	0,00	0,00	215,46-
0,00						0,00
423000008265	0	05.11.2008	PLACA NARDI REFªBH02	EUR		
169,86		0,00	0,00	0,00	0,00	169,86
169,86-		0,00	0,00	0,00	0,00	169,86-
0,00						0,00
423000008266	0	05.11.2008	MICRO-ONDAS WHIRLPOOL RªVT252	EUR		
204,06		0,00	0,00	0,00	0,00	204,06
204,06-		0,00	0,00	0,00	0,00	204,06-
0,00						0,00
423000008268	0	16.12.2008	APARELHAGEM DE SOM	EUR		
225,72		0,00	0,00	0,00	0,00	225,72
225,72-		0,00	0,00	0,00	0,00	225,72-
0,00						0,00
423000008271	0	29.12.2008	ALMOFADA ANTI-ESCARA DUNE T43	EUR		
115,20		0,00	0,00	0,00	0,00	115,20
115,20-		0,00	0,00	0,00	0,00	115,20-
0,00						0,00
423000008272	0	29.12.2008	ALMOFADA ANTI-ESCARA DUNE T43	EUR		
115,20		0,00	0,00	0,00	0,00	115,20
115,20-		0,00	0,00	0,00	0,00	115,20-
0,00						0,00
423000008273	0	29.12.2008	ALMOFADA ANTI-ESCARA DUNE T43	EUR		
115,20		0,00	0,00	0,00	0,00	115,20
115,20-		0,00	0,00	0,00	0,00	115,20-
0,00						0,00
423000008275	0	30.12.2008	PLACA AOUECIMENTO CIRCULAR	EUR		
68,40		0,00	0,00	0,00	0,00	68,40
68,40-		0,00	0,00	0,00	0,00	68,40-
0,00						0,00
423000008280	0	30.12.2008	CABO VIDEO USB	EUR		
146,57		0,00	0,00	0,00	0,00	146,57
146,57-		0,00	0,00	0,00	0,00	146,57-
0,00						0,00
423000008283	0	19.03.2009	ALICATES P/UNHAS	EUR		
38,30		0,00	0,00	0,00	0,00	38,30
38,30-		0,00	0,00	0,00	0,00	38,30-
0,00						0,00
423000008284	0	19.03.2009	ALICATES P/UNHAS	EUR		
38,30		0,00	0,00	0,00	0,00	38,30
38,30-		0,00	0,00	0,00	0,00	38,30-
0,00						0,00

Empresa 3011 Divisão Itemdebalanço 11231 ContadobalançoCAP 4232000000 Classeimob. 04232100

Imobilizado	Sbn°	Dt.incorp.	Denominação do imobilizado	Moeda	Subven.invest.	CAP atuais
CAP InícEx	Deprec.do ano	Aquis.	Baixa	Transfer.	Incorp.post.	Depr.acumulada
Dep.InícEx	Deprec.do ano	Baixa dep.	Baixa dep.	Transf.depr.	IncorpPostDepr	Depr.acumulada
ValContIníExer					Reavals.ativo	ValCon.atual
423000008285	0	19.03.2009	ALICATES P/UNHAS	EUR		
38,30		0,00	0,00	0,00	0,00	38,30
38,30-		0,00	0,00	0,00	0,00	38,30-
0,00						0,00
423000008286	0	19.03.2009	ALICATES P/UNHAS	EUR		
38,30		0,00	0,00	0,00	0,00	38,30
38,30-		0,00	0,00	0,00	0,00	38,30-
0,00						0,00
423000008287	0	19.03.2009	ALICATES P/UNHAS	EUR		
38,30		0,00	0,00	0,00	0,00	38,30
38,30-		0,00	0,00	0,00	0,00	38,30-
0,00						0,00
423000008288	0	19.03.2009	ALICATES P/UNHAS	EUR		
38,32		0,00	0,00	0,00	0,00	38,32
38,32-		0,00	0,00	0,00	0,00	38,32-
0,00						0,00
423000008289	0	27.04.2009	AO. TORRADEIRAS HD2686	EUR		
56,77		0,00	0,00	0,00	0,00	56,77
56,77-		0,00	0,00	0,00	0,00	56,77-
0,00						0,00
423000008290	0	27.04.2009	AQ. TORRADEIRAS HD2686	EUR		
56,77		0,00	0,00	0,00	0,00	56,77
56,77-		0,00	0,00	0,00	0,00	56,77-
0,00						0,00
423000008291	0	27.04.2009	AO. TORRADEIRAS HD2686	EUR		
56,77		0,00	0,00	0,00	0,00	56,77
56,77-		0,00	0,00	0,00	0,00	56,77-
0,00						0,00
423000008292	0	27.04.2009	AQ. TORRADEIRAS HD2686	EUR		
56,77		0,00	0,00	0,00	0,00	56,77
56,77-		0,00	0,00	0,00	0,00	56,77-
0,00						0,00
423000008293	0	27.04.2009	AQ. TORRADEIRAS HD2686	EUR		
56,77		0,00	0,00	0,00	0,00	56,77
56,77-		0,00	0,00	0,00	0,00	56,77-
0,00						0,00
423000008294	0	27.04.2009	AQ. TORRADEIRAS HD2686	EUR		
56,77		0,00	0,00	0,00	0,00	56,77
56,77-		0,00	0,00	0,00	0,00	56,77-
0,00						0,00
423000008295	0	27.04.2009	AQ. TORRADEIRAS HD2686	EUR		
56,77		0,00	0,00	0,00	0,00	56,77
56,77-		0,00	0,00	0,00	0,00	56,77-
0,00						0,00
423000008296	0	27.04.2009	AQ. TORRADEIRAS HD2686	EUR		
56,77		0,00	0,00	0,00	0,00	56,77
56,77-		0,00	0,00	0,00	0,00	56,77-
0,00						0,00
423000008297	0	27.04.2009	AO. TORRADEIRAS HD2686	EUR		
56,78		0,00	0,00	0,00	0,00	56,78
56,78-		0,00	0,00	0,00	0,00	56,78-
0,00						0,00

Empresa 3011 Divisão Itemdebalanço 11231 ContadobalançoCAP 4232000000 Classeimob. 04232100

Imobilizado	Sbn°	Dt.incorp.	Denominação do imobilizado	Moeda	Subven.invest.	CAP atuais
CAP InícEx	Dt.incorp.	Aquis.	Baixa	Transfer.	Incorp.post.	Depr.acumulada
Dep.InícEx	Deprec.do ano	Baixa dep.	Transfer.	IncorpPostDepr	Reavals.ativo	ValCon.atual
ValContIníExer						
423000008298	0	16.03.2009	AQ. FERRO DE ENGOMAR	EUR		
101,46		0,00	0,00	0,00	0,00	101,46
101,46-		0,00	0,00	0,00	0,00	101,46-
0,00						0,00
423000008299	0	16.03.2009	AO. VITRINAS EM ALUMÍNIO A2	EUR		
100,32		0,00	0,00	0,00	0,00	100,32
100,32-		0,00	0,00	0,00	0,00	100,32-
0,00						0,00
423000008300	0	16.03.2009	AQ. VITRINAS EM ALUMÍNIO A2	EUR		
100,32		0,00	0,00	0,00	0,00	100,32
100,32-		0,00	0,00	0,00	0,00	100,32-
0,00						0,00
423000008301	0	16.03.2009	AO. VITRINAS EM ALUMÍNIO A2	EUR		
100,32		0,00	0,00	0,00	0,00	100,32
100,32-		0,00	0,00	0,00	0,00	100,32-
0,00						0,00
423000008307	0	27.02.2009	JARRO TÉRMICO 1,7 LT FLAMA RFª717FL	EUR		
36,00		0,00	0,00	0,00	0,00	36,00
36,00-		0,00	0,00	0,00	0,00	36,00-
0,00						0,00
423000008308	0	30.03.2009	APOIO SANITÁRIO RFª 4011	EUR		
54,72		0,00	0,00	0,00	0,00	54,72
54,72-		0,00	0,00	0,00	0,00	54,72-
0,00						0,00
423000008309	0	30.03.2009	APOIO SANITÁRIO RFª 4012	EUR		
54,72		0,00	0,00	0,00	0,00	54,72
54,72-		0,00	0,00	0,00	0,00	54,72-
0,00						0,00
423000008313	0	19.03.2009	CADEIRAS DE RODAS RFªALTA LITE	EUR		
199,00		0,00	0,00	0,00	0,00	199,00
199,00-		0,00	0,00	0,00	0,00	199,00-
0,00						0,00
423000008314	0	19.03.2009	CADEIRAS DE RODAS RFªALTA LITE	EUR		
199,01		0,00	0,00	0,00	0,00	199,01
199,01-		0,00	0,00	0,00	0,00	199,01-
0,00						0,00
423000008318	0	31.03.2009	HDD EXTERNO 500GB	EUR		
108,30		0,00	0,00	0,00	0,00	108,30
108,30-		0,00	0,00	0,00	0,00	108,30-
0,00						0,00
423000008319	0	31.03.2009	MÃO.DIGITAL+CARTÃO MEM.+TAXA ECOREE	EUR		
136,80		0,00	0,00	0,00	0,00	136,80
136,80-		0,00	0,00	0,00	0,00	136,80-
0,00						0,00
423000008325	0	27.04.2009	ESCADA DE 5 DEGRAUS	EUR		
62,70		0,00	0,00	0,00	0,00	62,70
62,70-		0,00	0,00	0,00	0,00	62,70-
0,00						0,00
423000008420	0	06.07.2009	ÇAÇAROLA C/ASAS 36 14,20 LT	EUR		
89,88		0,00	0,00	0,00	0,00	89,88
89,88-		0,00	0,00	0,00	0,00	89,88-
0,00						0,00

Empresa 3011 Divisão Itemdebalanço 11231 ContadobalançoCAP 4232000000 Classeimob. 04232100

Imobilizado CAP Dep.ValCont	Sbn° InícEx InícEx	Dt.incorp. Deprec.do ano	Denominação do imobilizado Aquis. Baixa dep.	Moeda	Transfer. Incorp.post. Transf.depr. IncorpPostDepr	Subven.invest. Reavals.ativo	CAP atuais Depr.acumulada ValCon.atual
423000008421	0	06.07.2009	PANELA 20 4L INDUÇÃO	EUR			
	27,85				0,00	0,00	27,85
	27,85-				0,00	0,00	27,85-
	0,00						0,00
423000008422	0	06.07.2009	BULE P/CHÁ 1,76 LT TRADICIONAL	EUR			
	122,09				0,00	0,00	122,09
	122,09-				0,00	0,00	122,09-
	0,00						0,00
423000008423	0	06.07.2009	CAFETEIRA ALTA 2 LT SUNNEX	EUR			
	81,02				0,00	0,00	81,02
	81,02-				0,00	0,00	81,02-
	0,00						0,00
423000008424	0	06.07.2009	TERMO INOX 3 LT	EUR			
	67,04				0,00	0,00	67,04
	67,04-				0,00	0,00	67,04-
	0,00						0,00
423000008425	0	06.07.2009	TIGELA 36 ARTAME	EUR			
	25,54				0,00	0,00	25,54
	25,54-				0,00	0,00	25,54-
	0,00						0,00
423000008426	0	26.06.2009	CAÇAROLA C/ASAS 32	EUR			
	63,32				0,00	0,00	63,32
	63,32-				0,00	0,00	63,32-
	0,00						0,00
423000008427	0	26.06.2009	CAÇAROLA C/ASAS 30	EUR			
	59,05				0,00	0,00	59,05
	59,05-				0,00	0,00	59,05-
	0,00						0,00
423000008428	0	26.06.2009	CAFETEIRA 3L	EUR			
	69,00				0,00	0,00	69,00
	69,00-				0,00	0,00	69,00-
	0,00						0,00
423000008429	0	26.06.2009	CONJ. COZINHA 6 PECAS INOX	EUR			
	32,45				0,00	0,00	32,45
	32,45-				0,00	0,00	32,45-
	0,00						0,00
423000008780	0	29.09.2009	LAVA LOIÇA INOX (1 ESCORREDOR /2 POÇOS)	EUR			
	158,46				0,00	0,00	158,46
	158,46-				0,00	0,00	158,46-
	0,00						0,00
423000008782	0	25.09.2009	LIQUIDIFICADOR TRISTAR BL4417	EUR			
	49,90				0,00	0,00	49,90
	49,90-				0,00	0,00	49,90-
	0,00						0,00
423000008783	0	25.09.2009	CAFETEIRA F/TERM. 1,5 LT INOX	EUR			
	31,80				0,00	0,00	31,80
	31,80-				0,00	0,00	31,80-
	0,00						0,00
423000008784	0	23.09.2009	FERRO ENGOMAR ROWENTA	EUR			
	64,98				0,00	0,00	64,98
	64,98-				0,00	0,00	64,98-
	0,00						0,00



Empresa 3011 Divisão Itemdebalanço 11231 ContadobalançoCAP 4232000000 Classeimob. 04232100

Imobilizado	Sbn°	Dt.incorp.	Denominação do imobilizado	Moeda	Subven.invest.	CAP atuais
CAP InícEx	Dt.incorp.	Aquis.	Baixa	Transfer.	Incorp.post.	Depr.acumulada
Dep.InícEx	Deprec.do ano	Baixa dep.	Transf.depr.	IncorpPostDepr	Reavals.ativo	ValCon.atual
ValContIníExer						
423000008785	0	23.09.2009	FERROS C/CALDEIRA	EUR		
196,02		0,00	0,00	0,00	0,00	196,02
196,02-		0,00	0,00	0,00	0,00	196,02-
0,00						0,00
423000008786	0	23.09.2009	FERROS C/CALDEIRA	EUR		
196,02		0,00	0,00	0,00	0,00	196,02
196,02-		0,00	0,00	0,00	0,00	196,02-
0,00						0,00
423000008825	0	30.09.2009	PAPELEIRAS DUPLAS 30 LT	EUR		
52,32		0,00	0,00	0,00	0,00	52,32
52,32-		0,00	0,00	0,00	0,00	52,32-
0,00						0,00
423000008826	0	30.09.2009	PAPELEIRAS DUPLAS 30 LT	EUR		
52,32		0,00	0,00	0,00	0,00	52,32
52,32-		0,00	0,00	0,00	0,00	52,32-
0,00						0,00
423000008827	0	30.09.2009	PAPELEIRAS DUPLAS 30 LT	EUR		
52,32		0,00	0,00	0,00	0,00	52,32
52,32-		0,00	0,00	0,00	0,00	52,32-
0,00						0,00
423000008828	0	30.09.2009	PAPELEIRAS DUPLAS 30 LT	EUR		
52,32		0,00	0,00	0,00	0,00	52,32
52,32-		0,00	0,00	0,00	0,00	52,32-
0,00						0,00
423000008829	0	30.09.2009	PAPELEIRAS DUPLAS 30 LT	EUR		
52,32		0,00	0,00	0,00	0,00	52,32
52,32-		0,00	0,00	0,00	0,00	52,32-
0,00						0,00
423000008830	0	30.09.2009	PAPELEIRAS DUPLAS 30 LT	EUR		
52,32		0,00	0,00	0,00	0,00	52,32
52,32-		0,00	0,00	0,00	0,00	52,32-
0,00						0,00
423000008831	0	30.09.2009	PAPELEIRAS DUPLAS 30 LT	EUR		
52,32		0,00	0,00	0,00	0,00	52,32
52,32-		0,00	0,00	0,00	0,00	52,32-
0,00						0,00
423000008832	0	30.09.2009	PAPELEIRAS DUPLAS 30 LT	EUR		
52,32		0,00	0,00	0,00	0,00	52,32
52,32-		0,00	0,00	0,00	0,00	52,32-
0,00						0,00
423000008833	0	30.09.2009	PAPELEIRAS DUPLAS 30 LT	EUR		
52,32		0,00	0,00	0,00	0,00	52,32
52,32-		0,00	0,00	0,00	0,00	52,32-
0,00						0,00
423000008834	0	30.09.2009	PAPELEIRAS DUPLAS 30 LT	EUR		
52,32		0,00	0,00	0,00	0,00	52,32
52,32-		0,00	0,00	0,00	0,00	52,32-
0,00						0,00
423000008835	0	30.09.2009	PAPELEIRAS DUPLAS 30 LT	EUR		
52,32		0,00	0,00	0,00	0,00	52,32
52,32-		0,00	0,00	0,00	0,00	52,32-
0,00						0,00

Empresa 3011 Divisão Itemdebalanço 11231 ContadobalançoCAP 4232000000 Classeimob. 04232100

Imobilizado	Sbn°	Dt.incorp.	Denominação do imobilizado	Moeda	Subven.invest.	CAP atuais
CAP InícEx	Dt.incorp.	Aquis.	Baixa	Transfer.	Incorp.post.	Depr.acumulada
Dep.InícEx	Deprec.do ano	Baixa dep.	Transfer.	IncorpPostDepr	Reavals.ativo	ValCon.atual
ValContIníExer						
423000008836	0	30.09.2009	PAPELEIRAS DUPLAS 30 LT	EUR		
52,26		0,00	0,00	0,00	0,00	52,26
52,26-		0,00	0,00	0,00	0,00	52,26-
0,00						0,00
423000008838	0	29.10.2009	DISPENSADORES P/SERV. CENTRAIS	EUR		
34,20		0,00	0,00	0,00	0,00	34,20
34,20-		0,00	0,00	0,00	0,00	34,20-
0,00						0,00
423000008839	0	29.10.2009	DISPENSADORES P/SERV. CENTRAIS	EUR		
34,20		0,00	0,00	0,00	0,00	34,20
34,20-		0,00	0,00	0,00	0,00	34,20-
0,00						0,00
423000008840	0	29.10.2009	DISPENSADORES P/SERV. CENTRAIS	EUR		
34,20		0,00	0,00	0,00	0,00	34,20
34,20-		0,00	0,00	0,00	0,00	34,20-
0,00						0,00
423000008841	0	29.10.2009	DISPENSADORES P/SERV. CENTRAIS	EUR		
34,20		0,00	0,00	0,00	0,00	34,20
34,20-		0,00	0,00	0,00	0,00	34,20-
0,00						0,00
423000008842	0	29.10.2009	DISPENSADORES P/SERV. CENTRAIS	EUR		
34,20		0,00	0,00	0,00	0,00	34,20
34,20-		0,00	0,00	0,00	0,00	34,20-
0,00						0,00
423000008843	0	29.10.2009	DISPENSADORES P/SERV. CENTRAIS	EUR		
34,20		0,00	0,00	0,00	0,00	34,20
34,20-		0,00	0,00	0,00	0,00	34,20-
0,00						0,00
423000008844	0	29.10.2009	DISPENSADORES P/SERV. CENTRAIS	EUR		
34,20		0,00	0,00	0,00	0,00	34,20
34,20-		0,00	0,00	0,00	0,00	34,20-
0,00						0,00
423000008845	0	29.10.2009	DISPENSADORES P/SERV. CENTRAIS	EUR		
34,20		0,00	0,00	0,00	0,00	34,20
34,20-		0,00	0,00	0,00	0,00	34,20-
0,00						0,00
423000008846	0	29.10.2009	DISPENSADORES P/SERV. CENTRAIS	EUR		
34,20		0,00	0,00	0,00	0,00	34,20
34,20-		0,00	0,00	0,00	0,00	34,20-
0,00						0,00
423000008847	0	29.10.2009	DISPENSADORES P/SERV. CENTRAIS	EUR		
34,20		0,00	0,00	0,00	0,00	34,20
34,20-		0,00	0,00	0,00	0,00	34,20-
0,00						0,00
423000008848	0	29.10.2009	DISPENSADORES P/SERV. CENTRAIS	EUR		
34,20		0,00	0,00	0,00	0,00	34,20
34,20-		0,00	0,00	0,00	0,00	34,20-
0,00						0,00
423000008849	0	29.10.2009	DISPENSADORES P/SERV. CENTRAIS	EUR		
34,20		0,00	0,00	0,00	0,00	34,20
34,20-		0,00	0,00	0,00	0,00	34,20-
0,00						0,00

Empresa 3011 Divisão Itemdebalanço 11231 ContadobalançoCAP 4232000000 Classeimob. 04232100

Imobilizado CAP Dep.ValCont	Sbn° InícEx InícEx	Dt.incorp. Deprec.do ano	Denominação do imobilizado Aquis. Baixa dep.	Moeda	Transfer. Incorp.post. Transf.depr. IncorpPostDepr	Subven.invest. Reavals.ativo	CAP atuais Depr.acumulada ValCon.atual
423000008850	0	29.10.2009	DISPENSADORES P/SERV. CENTRAIS	EUR			
	34,20				0,00	0,00	34,20
	34,20-				0,00	0,00	34,20-
	0,00						0,00
423000008851	0	29.10.2009	DISPENSADORES P/C.DIA CANICAL	EUR			
	34,20				0,00	0,00	34,20
	34,20-				0,00	0,00	34,20-
	0,00						0,00
423000008852	0	29.10.2009	DISPENSADORES P/C.DIA CANIÇAL	EUR			
	34,20				0,00	0,00	34,20
	34,20-				0,00	0,00	34,20-
	0,00						0,00
423000008853	0	29.10.2009	DISPENSADORES P/C.DIA CANICAL	EUR			
	34,20				0,00	0,00	34,20
	34,20-				0,00	0,00	34,20-
	0,00						0,00
423000008854	0	29.10.2009	DISPENSADORES P/C.DIA CANIÇAL	EUR			
	34,20				0,00	0,00	34,20
	34,20-				0,00	0,00	34,20-
	0,00						0,00
423000008855	0	29.10.2009	DISPENSADORES P/C.DIA CANIÇAL	EUR			
	34,20				0,00	0,00	34,20
	34,20-				0,00	0,00	34,20-
	0,00						0,00
423000008856	0	29.10.2009	DISPENSADORES P/C.DIA CANIÇAL	EUR			
	34,20				0,00	0,00	34,20
	34,20-				0,00	0,00	34,20-
	0,00						0,00
423000008857	0	29.10.2009	DISPENSADOR P/SERV.L.PONTA DELG.	EUR			
	34,20				0,00	0,00	34,20
	34,20-				0,00	0,00	34,20-
	0,00						0,00
423000008870	0	28.12.2009	COLCHÃO ANTI-ESCARA ART.1900X850MM	EUR			
	173,06				0,00	0,00	173,06
	173,06-				0,00	0,00	173,06-
	0,00						0,00
423000008871	0	28.12.2009	COLCHÃO ANTI-ESCARA ART.1900X850MM	EUR			
	173,06				0,00	0,00	173,06
	173,06-				0,00	0,00	173,06-
	0,00						0,00
423000008872	0	28.12.2009	COLCHÃO ANTI-ESCARA ART.1900X850MM	EUR			
	173,06				0,00	0,00	173,06
	173,06-				0,00	0,00	173,06-
	0,00						0,00
423000008873	0	28.12.2009	COLCHÃO ANTI-ESCARA ART.1900X850MM	EUR			
	173,06				0,00	0,00	173,06
	173,06-				0,00	0,00	173,06-
	0,00						0,00
423000008874	0	28.12.2009	COLCHÃO ANTI-ESCARA ART.1900X850MM	EUR			
	173,06				0,00	0,00	173,06
	173,06-				0,00	0,00	173,06-
	0,00						0,00

Empresa 3011 Divisão Itemdebalanço 11231 ContadobalançoCAP 4232000000 Classeimob. 04232100

Imobilizado	Sbn°	Dt.incorp.	Denominação do imobilizado	Moeda	Subven.invest.	CAP atuais
CAP InícEx	Dt.incorp.	Aquis.	Baixa	Transfer.	Incorp.post.	Depr.acumulada
Dep.InícEx	Deprec.do ano	Baixa dep.	Transf.depr.	IncorpPostDepr	Reavals.ativo	ValCon.atual
ValContIníExer						
423000008875	0	28.12.2009	COLCHÃO ANTI-ESCARA ART.1900X850MM	EUR		
173,06		0,00	0,00	0,00	0,00	173,06
173,06-		0,00	0,00	0,00	0,00	173,06-
0,00						0,00
423000008876	0	28.12.2009	COLCHÃO ANTI-ESCARA ART.1900X850MM	EUR		
173,06		0,00	0,00	0,00	0,00	173,06
173,06-		0,00	0,00	0,00	0,00	173,06-
0,00						0,00
423000008877	0	28.12.2009	COLCHÃO ANTI-ESCARA ART.1900X850MM	EUR		
173,06		0,00	0,00	0,00	0,00	173,06
173,06-		0,00	0,00	0,00	0,00	173,06-
0,00						0,00
423000008878	0	28.12.2009	COLCHÃO ANTI-ESCARA ART.1900X850MM	EUR		
173,06		0,00	0,00	0,00	0,00	173,06
173,06-		0,00	0,00	0,00	0,00	173,06-
0,00						0,00
423000008879	0	28.12.2009	COLCHÃO ANTI-ESCARA ART.1900X850MM	EUR		
173,06		0,00	0,00	0,00	0,00	173,06
173,06-		0,00	0,00	0,00	0,00	173,06-
0,00						0,00
423000008885	0	28.12.2009	AJUDA TÉCNICA P/SANITA/LAVATÓRIO Rª4117	EUR		
88,92		0,00	0,00	0,00	0,00	88,92
88,92-		0,00	0,00	0,00	0,00	88,92-
0,00						0,00
423000008886	0	28.12.2009	MESA DE REFEIÇÃO REFª751C	EUR		
63,10		0,00	0,00	0,00	0,00	63,10
63,10-		0,00	0,00	0,00	0,00	63,10-
0,00						0,00
423000008887	0	28.12.2009	MESA DE REFEIÇÃO REFª751C	EUR		
63,10		0,00	0,00	0,00	0,00	63,10
63,10-		0,00	0,00	0,00	0,00	63,10-
0,00						0,00
423000008888	0	28.12.2009	MESA DE REFEIÇÃO REFª751C	EUR		
63,10		0,00	0,00	0,00	0,00	63,10
63,10-		0,00	0,00	0,00	0,00	63,10-
0,00						0,00
423000008889	0	28.12.2009	MESA DE REFEIÇÃO REFª751C	EUR		
63,10		0,00	0,00	0,00	0,00	63,10
63,10-		0,00	0,00	0,00	0,00	63,10-
0,00						0,00
423000008890	0	28.12.2009	MESA DE REFEIÇÃO REFª751C	EUR		
63,10		0,00	0,00	0,00	0,00	63,10
63,10-		0,00	0,00	0,00	0,00	63,10-
0,00						0,00
423000008891	0	28.12.2009	MESA DE REFEIÇÃO REFª751C	EUR		
63,10		0,00	0,00	0,00	0,00	63,10
63,10-		0,00	0,00	0,00	0,00	63,10-
0,00						0,00
423000008892	0	28.12.2009	MESA DE REFEIÇÃO REFª751C	EUR		
63,10		0,00	0,00	0,00	0,00	63,10
63,10-		0,00	0,00	0,00	0,00	63,10-
0,00						0,00

Empresa 3011 Divisão Itemdebalanço 11231 ContadobalançoCAP 4232000000 Classeimob. 04232100

Imobilizado	Sbn°	Dt.incorp.	Denominação do imobilizado	Moeda	Subven.invest.	CAP atuais
CAP InícEx	Dt.incorp.	Aquis.	Baixa	Transfer.	Incorp.post.	Depr.acumulada
Dep.InícEx	Deprec.do ano	Baixa dep.	Transf.depr.	IncorpPostDepr	Reavals.ativo	ValCon.atual
ValContIniExer						
423000008893	0	28.12.2009	MESA DE REFEIÇÃO REFª751C	EUR		
63,10		0,00	0,00	0,00	0,00	63,10
63,10-		0,00	0,00	0,00	0,00	63,10-
0,00						0,00
423000008894	0	28.12.2009	MESA DE REFEIÇÃO REFª751C	EUR		
63,10		0,00	0,00	0,00	0,00	63,10
63,10-		0,00	0,00	0,00	0,00	63,10-
0,00						0,00
423000008895	0	28.12.2009	MESA DE REFEIÇÃO REFª751C	EUR		
63,10		0,00	0,00	0,00	0,00	63,10
63,10-		0,00	0,00	0,00	0,00	63,10-
0,00						0,00
423000008896	0	28.12.2009	MESA DE REFEIÇÃO REFª751C	EUR		
63,10		0,00	0,00	0,00	0,00	63,10
63,10-		0,00	0,00	0,00	0,00	63,10-
0,00						0,00
423000008897	0	28.12.2009	MESA DE REFEIÇÃO REFª751C	EUR		
63,10		0,00	0,00	0,00	0,00	63,10
63,10-		0,00	0,00	0,00	0,00	63,10-
0,00						0,00
423000008898	0	28.12.2009	MESA DE REFEIÇÃO REFª751C	EUR		
63,10		0,00	0,00	0,00	0,00	63,10
63,10-		0,00	0,00	0,00	0,00	63,10-
0,00						0,00
423000008899	0	28.12.2009	MESA DE REFEIÇÃO REFª751C	EUR		
63,10		0,00	0,00	0,00	0,00	63,10
63,10-		0,00	0,00	0,00	0,00	63,10-
0,00						0,00
423000008900	0	28.12.2009	MESA DE REFEIÇÃO REFª751C	EUR		
63,10		0,00	0,00	0,00	0,00	63,10
63,10-		0,00	0,00	0,00	0,00	63,10-
0,00						0,00
423000008901	0	28.12.2009	MESA DE REFEIÇÃO REFª751C	EUR		
63,10		0,00	0,00	0,00	0,00	63,10
63,10-		0,00	0,00	0,00	0,00	63,10-
0,00						0,00
423000008902	0	28.12.2009	MESA DE REFEIÇÃO REFª751C	EUR		
63,10		0,00	0,00	0,00	0,00	63,10
63,10-		0,00	0,00	0,00	0,00	63,10-
0,00						0,00
423000008903	0	28.12.2009	MESA DE REFEIÇÃO REFª751C	EUR		
63,10		0,00	0,00	0,00	0,00	63,10
63,10-		0,00	0,00	0,00	0,00	63,10-
0,00						0,00
423000008904	0	28.12.2009	MESA DE REFEIÇÃO REFª751C	EUR		
63,10		0,00	0,00	0,00	0,00	63,10
63,10-		0,00	0,00	0,00	0,00	63,10-
0,00						0,00
423000008905	0	28.12.2009	MESA DE REFEIÇÃO REFª751C	EUR		
63,10		0,00	0,00	0,00	0,00	63,10
63,10-		0,00	0,00	0,00	0,00	63,10-
0,00						0,00

Empresa 3011 Divisão Itemdebalanço 11231 ContadobalançoCAP 4232000000 Classeimob. 04232100

Imobilizado CAP	Sbn° InícEx Dep.InícEx ValContIniExer	Dt.incorp.	Denominação do imobilizado	Moeda	Subven.invest. Reavals.ativo	CAP atuais Depr.acumulada ValCon.atual
		Deprec.do ano	Aquis. Baixa Baixa dep.	Transfer. Transf.depr.	Incorp.post. IncorpPostDepr	
423000008906	0	28.12.2009	MESA DE REFEIÇÃO REFª751C	EUR		
	63,10		0,00	0,00	0,00	63,10
	63,10-		0,00	0,00	0,00	63,10-
	0,00					0,00
423000008907	0	28.12.2009	MESA DE REFEIÇÃO REFª751C	EUR		
	63,10		0,00	0,00	0,00	63,10
	63,10-		0,00	0,00	0,00	63,10-
	0,00					0,00
423000008908	0	28.12.2009	MESA DE REFEIÇÃO REFª751C	EUR		
	63,10		0,00	0,00	0,00	63,10
	63,10-		0,00	0,00	0,00	63,10-
	0,00					0,00
423000008909	0	28.12.2009	MESA DE REFEIÇÃO REFª751C	EUR		
	63,10		0,00	0,00	0,00	63,10
	63,10-		0,00	0,00	0,00	63,10-
	0,00					0,00
423000008910	0	28.12.2009	MESA DE REFEIÇÃO REFª751C	EUR		
	63,10		0,00	0,00	0,00	63,10
	63,10-		0,00	0,00	0,00	63,10-
	0,00					0,00
423000008921	0	28.12.2009	TABULEIRO INOX 209*150*15MM	EUR		
	10,94		0,00	0,00	0,00	10,94
	10,94-		0,00	0,00	0,00	10,94-
	0,00					0,00
423000008922	0	28.12.2009	TABULEIRO INOX 209*150*15MM	EUR		
	10,94		0,00	0,00	0,00	10,94
	10,94-		0,00	0,00	0,00	10,94-
	0,00					0,00
423000008923	0	28.12.2009	TABULEIRO INOX 209*150*15MM	EUR		
	10,94		0,00	0,00	0,00	10,94
	10,94-		0,00	0,00	0,00	10,94-
	0,00					0,00
423000008924	0	28.12.2009	TABULEIRO INOX 209*150*15MM	EUR		
	10,94		0,00	0,00	0,00	10,94
	10,94-		0,00	0,00	0,00	10,94-
	0,00					0,00
423000008925	0	28.12.2009	TABULEIRO INOX 223*126*45MM	EUR		
	15,22		0,00	0,00	0,00	15,22
	15,22-		0,00	0,00	0,00	15,22-
	0,00					0,00
423000008926	0	28.12.2009	TABULEIRO INOX 223*126*45MM	EUR		
	15,22		0,00	0,00	0,00	15,22
	15,22-		0,00	0,00	0,00	15,22-
	0,00					0,00
423000008927	0	28.12.2009	TABULEIRO INOX 264*172*47MM	EUR		
	22,23		0,00	0,00	0,00	22,23
	22,23-		0,00	0,00	0,00	22,23-
	0,00					0,00
423000008928	0	28.12.2009	TABULEIRO INOX 264*172*47MM	EUR		
	22,23		0,00	0,00	0,00	22,23
	22,23-		0,00	0,00	0,00	22,23-
	0,00					0,00



Empresa 3011 Divisão Itemdebalanço 11231 ContadobalançoCAP 4232000000 Classeimob. 04232100

Imobilizado CAP Dep.ValCont	Sbn° InícEx InícEx	Dt.incorp. Deprec.do ano	Denominação do imobilizado Aquis. Baixa dep.	Moeda	Transfer. Incorp.post. Transf.depr. IncorpPostDepr	Subven.invest. Reavals.ativo	CAP atuais Depr.acumulada ValCon.atual
423000008942	0	28.12.2009	TABULEIRO INOX 380*304*50MM	EUR			
	52,16				0,00	0,00	52,16
	52,16-				0,00	0,00	52,16-
	0,00						0,00
423000008943	0	28.12.2009	TABULEIRO INOX 380*304*50MM	EUR			
	52,16				0,00	0,00	52,16
	52,16-				0,00	0,00	52,16-
	0,00						0,00
423000008944	0	28.12.2009	TABULEIRO INOX 380*304*50MM	EUR			
	52,16				0,00	0,00	52,16
	52,16-				0,00	0,00	52,16-
	0,00						0,00
423000008945	0	28.12.2009	TABULEIRO INOX 380*304*50MM	EUR			
	52,16				0,00	0,00	52,16
	52,16-				0,00	0,00	52,16-
	0,00						0,00
423000008946	0	28.12.2009	TABULEIRO INOX 380*304*50MM	EUR			
	52,16				0,00	0,00	52,16
	52,16-				0,00	0,00	52,16-
	0,00						0,00
423000008947	0	28.12.2009	TABULEIRO INOX 380*304*50MM	EUR			
	52,16				0,00	0,00	52,16
	52,16-				0,00	0,00	52,16-
	0,00						0,00
423000008948	0	28.12.2009	TABULEIRO INOX 380*304*50MM	EUR			
	52,16				0,00	0,00	52,16
	52,16-				0,00	0,00	52,16-
	0,00						0,00
423000008949	0	28.12.2009	TABULEIRO INOX 380*304*50MM	EUR			
	52,16				0,00	0,00	52,16
	52,16-				0,00	0,00	52,16-
	0,00						0,00
423000008950	0	28.12.2009	TABULEIRO INOX 380*304*50MM	EUR			
	52,16				0,00	0,00	52,16
	52,16-				0,00	0,00	52,16-
	0,00						0,00
423000008951	0	28.12.2009	TABULEIRO INOX 380*304*50MM	EUR			
	52,16				0,00	0,00	52,16
	52,16-				0,00	0,00	52,16-
	0,00						0,00
423000008952	0	28.12.2009	TABULEIRO INOX 380*304*50MM	EUR			
	52,16				0,00	0,00	52,16
	52,16-				0,00	0,00	52,16-
	0,00						0,00
423000008953	0	28.12.2009	TABULEIRO INOX 380*304*50MM	EUR			
	52,16				0,00	0,00	52,16
	52,16-				0,00	0,00	52,16-
	0,00						0,00
423000008954	0	28.12.2009	TABULEIRO INOX 380*304*50MM	EUR			
	52,16				0,00	0,00	52,16
	52,16-				0,00	0,00	52,16-
	0,00						0,00



Empresa 3011 Divisão Itemdebalanço 11231 ContadobalançoCAP 4232000000 Classeimob. 04232100

Imobilizado	Sbn°	Dt.incorp.	Denominação do imobilizado	Moeda	Subven.invest.	CAP atuais
CAP InícEx	Dt.incorp.	Aquis.	Baixa	Transfer.	Incorp.post.	Depr.acumulada
Dep.InícEx	Deprec.do ano	Baixa dep.	Transf.depr.	IncorpPostDepr	Reavals.ativo	ValCon.atual
ValContIníExer						
423000008955	0	28.12.2009	TABULEIRO INOX 380*304*50MM	EUR		
52,16		0,00	0,00	0,00	0,00	52,16
52,16-		0,00	0,00	0,00	0,00	52,16-
0,00						0,00
423000008956	0	28.12.2009	TABULEIRO INOX 380*304*50MM	EUR		
52,16		0,00	0,00	0,00	0,00	52,16
52,16-		0,00	0,00	0,00	0,00	52,16-
0,00						0,00
423000008957	0	28.12.2009	TABULEIRO INOX 380*304*50MM	EUR		
52,16		0,00	0,00	0,00	0,00	52,16
52,16-		0,00	0,00	0,00	0,00	52,16-
0,00						0,00
423000008958	0	28.12.2009	TABULEIRO INOX 380*304*50MM	EUR		
52,16		0,00	0,00	0,00	0,00	52,16
52,16-		0,00	0,00	0,00	0,00	52,16-
0,00						0,00
423000008959	0	28.12.2009	SUPORTE P/SORO INOX C/5ROD.Rª215	EUR		
81,40		0,00	0,00	0,00	0,00	81,40
81,40-		0,00	0,00	0,00	0,00	81,40-
0,00						0,00
423000008960	0	28.12.2009	SUPORTE P/SORO INOX C/5ROD.Rª215	EUR		
81,40		0,00	0,00	0,00	0,00	81,40
81,40-		0,00	0,00	0,00	0,00	81,40-
0,00						0,00
423000008961	0	28.12.2009	SUPORTE P/SORO INOX C/5ROD.Rª215	EUR		
81,40		0,00	0,00	0,00	0,00	81,40
81,40-		0,00	0,00	0,00	0,00	81,40-
0,00						0,00
423000008962	0	28.12.2009	SUPORTE P/SORO INOX C/5ROD.Rª215	EUR		
81,40		0,00	0,00	0,00	0,00	81,40
81,40-		0,00	0,00	0,00	0,00	81,40-
0,00						0,00
423000008963	0	28.12.2009	SUPORTE P/SORO INOX C/5ROD.Rª215	EUR		
81,40		0,00	0,00	0,00	0,00	81,40
81,40-		0,00	0,00	0,00	0,00	81,40-
0,00						0,00
423000008964	0	28.12.2009	SUPORTE P/SORO INOX C/5ROD.Rª215	EUR		
81,40		0,00	0,00	0,00	0,00	81,40
81,40-		0,00	0,00	0,00	0,00	81,40-
0,00						0,00
423000008965	0	28.12.2009	TESOURA RECTA INOX 11CM	EUR		
22,42		0,00	0,00	0,00	0,00	22,42
22,42-		0,00	0,00	0,00	0,00	22,42-
0,00						0,00
423000008966	0	28.12.2009	TESOURA RECTA INOX 11CM	EUR		
22,42		0,00	0,00	0,00	0,00	22,42
22,42-		0,00	0,00	0,00	0,00	22,42-
0,00						0,00
423000008967	0	28.12.2009	TESOURA RECTA INOX 11CM	EUR		
22,42		0,00	0,00	0,00	0,00	22,42
22,42-		0,00	0,00	0,00	0,00	22,42-
0,00						0,00





Empresa 3011 Divisão Itemdebalanço 11231 ContadobalançoCAP 4232000000 Classeimob. 04232100

Imobilizado CAP	Sbn° InícEx	Dt.incorp.	Denominação do imobilizado	Moeda	Subven.invest.	CAP atuais
Dep.InícEx	Deprec.do ano	Aquis.	Baixa	Transfer.	Incorp.post.	Depr.acumulada
ValContIníExer	Baixa dep.	Transfer.	Transf.depr.	IncorpPostDepr	Reavals.ativo	ValCon.atual
423000008994	0	28.12.2009	PINÇA DE DISSECAÇÃO C/DENTE Rª14024-14	EUR		
9,64	0,00			0,00	0,00	9,64
9,64-	0,00			0,00	0,00	9,64-
0,00						0,00
423000008995	0	28.12.2009	PINÇA DE DISSECAÇÃO C/DENTE Rª14024-14	EUR		
9,64	0,00			0,00	0,00	9,64
9,64-	0,00			0,00	0,00	9,64-
0,00						0,00
423000008996	0	28.12.2009	PINÇA DE DISSECAÇÃO C/DENTE Rª14024-14	EUR		
9,64	0,00			0,00	0,00	9,64
9,64-	0,00			0,00	0,00	9,64-
0,00						0,00
423000008997	0	28.12.2009	PINÇA DE DISSECAÇÃO C/DENTE Rª14024-14	EUR		
9,64	0,00			0,00	0,00	9,64
9,64-	0,00			0,00	0,00	9,64-
0,00						0,00
423000008998	0	28.12.2009	PINÇA DE DISSECAÇÃO C/DENTE Rª14024-14	EUR		
9,64	0,00			0,00	0,00	9,64
9,64-	0,00			0,00	0,00	9,64-
0,00						0,00
423000008999	0	28.12.2009	PINÇA DE DISSECAÇÃO C/DENTE Rª14024-14	EUR		
9,64	0,00			0,00	0,00	9,64
9,64-	0,00			0,00	0,00	9,64-
0,00						0,00
423000009000	0	28.12.2009	PINÇA DE DISSECAÇÃO C/DENTE Rª14024-14	EUR		
9,64	0,00			0,00	0,00	9,64
9,64-	0,00			0,00	0,00	9,64-
0,00						0,00
423000009001	0	28.12.2009	PINÇA DE DISSECAÇÃO C/DENTE Rª14024-14	EUR		
9,64	0,00			0,00	0,00	9,64
9,64-	0,00			0,00	0,00	9,64-
0,00						0,00
423000009002	0	28.12.2009	PINÇA DE DISSECAÇÃO C/DENTE Rª14024-14	EUR		
9,64	0,00			0,00	0,00	9,64
9,64-	0,00			0,00	0,00	9,64-
0,00						0,00
423000009003	0	28.12.2009	PINÇA DE DISSECAÇÃO C/DENTE Rª14024-14	EUR		
9,64	0,00			0,00	0,00	9,64
9,64-	0,00			0,00	0,00	9,64-
0,00						0,00
423000009004	0	28.12.2009	PINÇA DE DISSECAÇÃO C/DENTE Rª14024-14	EUR		
9,64	0,00			0,00	0,00	9,64
9,64-	0,00			0,00	0,00	9,64-
0,00						0,00
423000009005	0	28.12.2009	PINÇA DE DISSECAÇÃO C/DENTE Rª14024-14	EUR		
9,64	0,00			0,00	0,00	9,64
9,64-	0,00			0,00	0,00	9,64-
0,00						0,00
423000009006	0	28.12.2009	PINÇA DE DISSECAÇÃO C/DENTE Rª14024-14	EUR		
9,64	0,00			0,00	0,00	9,64
9,64-	0,00			0,00	0,00	9,64-
0,00						0,00

Empresa	Divisão	Itemdebalanço	ContadobalançoCAP	Classeimob.								
3011		11231	4232000000	04232100	Imobilizado	Sbn°	Dt.incorp.	Denominação do imobilizado	Moeda	CAP atuais		
					CAP	InícEx	Aquis.	Baixa	Transfer.	Incorp.post.	Subven.invest.	Depr.acumulada
					ValCont	IniExer	Deprec.do ano	Baixa dep.	Transf.depr.	IncorpPostDepr	Reavals.ativo	ValCon.atual
					423000009007	0	28.12.2009	PINÇA DE DISSECAÇÃO C/DENTE	Rª14024-14	EUR		
						9,64	0,00	0,00	0,00	0,00	0,00	9,64
						9,64-	0,00	0,00	0,00	0,00	0,00	9,64-
						0,00						0,00
					423000009008	0	28.12.2009	PINÇA DE DISSECAÇÃO C/DENTE	Rª14024-14	EUR		
						9,64	0,00	0,00	0,00	0,00	0,00	9,64
						9,64-	0,00	0,00	0,00	0,00	0,00	9,64-
						0,00						0,00
					423000009009	0	28.12.2009	PINÇA DE DISSECAÇÃO C/DENTE	Rª14024-14	EUR		
						9,64	0,00	0,00	0,00	0,00	0,00	9,64
						9,64-	0,00	0,00	0,00	0,00	0,00	9,64-
						0,00						0,00
					423000009010	0	28.12.2009	PINÇA DE DISSECAÇÃO C/DENTE	Rª14024-14	EUR		
						9,64	0,00	0,00	0,00	0,00	0,00	9,64
						9,64-	0,00	0,00	0,00	0,00	0,00	9,64-
						0,00						0,00
					423000009011	0	28.12.2009	PINÇA DE DISSECAÇÃO C/DENTE	Rª14024-14	EUR		
						9,64	0,00	0,00	0,00	0,00	0,00	9,64
						9,64-	0,00	0,00	0,00	0,00	0,00	9,64-
						0,00						0,00
					423000009012	0	28.12.2009	PINÇA DE DISSECAÇÃO C/DENTE	Rª14024-14	EUR		
						9,64	0,00	0,00	0,00	0,00	0,00	9,64
						9,64-	0,00	0,00	0,00	0,00	0,00	9,64-
						0,00						0,00
					423000009013	0	28.12.2009	PINÇA DE DISSECAÇÃO C/DENTE	Rª14024-14	EUR		
						9,64	0,00	0,00	0,00	0,00	0,00	9,64
						9,64-	0,00	0,00	0,00	0,00	0,00	9,64-
						0,00						0,00
					423000009014	0	28.12.2009	PINÇA DE DISSECAÇÃO C/DENTE	Rª14024-14	EUR		
						9,64	0,00	0,00	0,00	0,00	0,00	9,64
						9,64-	0,00	0,00	0,00	0,00	0,00	9,64-
						0,00						0,00
					423000009015	0	28.12.2009	PINÇA DE DISSECAÇÃO C/DENTE	Rª14024-14	EUR		
						9,64	0,00	0,00	0,00	0,00	0,00	9,64
						9,64-	0,00	0,00	0,00	0,00	0,00	9,64-
						0,00						0,00
					423000009016	0	28.12.2009	PINÇA DE DISSECAÇÃO C/DENTE	Rª14024-14	EUR		
						9,64	0,00	0,00	0,00	0,00	0,00	9,64
						9,64-	0,00	0,00	0,00	0,00	0,00	9,64-
						0,00						0,00
					423000009017	0	28.12.2009	PINÇA DE DISSECAÇÃO C/DENTE	Rª14024-14	EUR		
						9,64	0,00	0,00	0,00	0,00	0,00	9,64
						9,64-	0,00	0,00	0,00	0,00	0,00	9,64-
						0,00						0,00
					423000009018	0	28.12.2009	PINÇA DE DISSECAÇÃO C/DENTE	Rª14024-14	EUR		
						9,64	0,00	0,00	0,00	0,00	0,00	9,64
						9,64-	0,00	0,00	0,00	0,00	0,00	9,64-
						0,00						0,00
					423000009019	0	28.12.2009	PINÇA DE DISSECAÇÃO C/DENTE	Rª14024-14	EUR		
						9,64	0,00	0,00	0,00	0,00	0,00	9,64
						9,64-	0,00	0,00	0,00	0,00	0,00	9,64-
						0,00						0,00

Empresa 3011 Divisão Itemdebalanço 11231 ContadobalançoCAP 4232000000 Classeimob. 04232100

Imobilizado	Sbn°	Dt.incorp.	Denominação do imobilizado	Moeda	Subven.invest.	CAP atuais
CAP InícEx	Dt.incorp.	Aquis.	Baixa	Transfer.	Incorp.post.	Depr.acumulada
Dep.InícEx	Deprec.do ano	Baixa dep.	Transf.depr.	IncorpPostDepr	Reavals.ativo	ValCon.atual
ValContIníExer						
423000009020	0	28.12.2009	PINÇA DE DISSECAÇÃO C/DENTE Rª14024-14	EUR		
9,64		0,00	0,00	0,00	0,00	9,64
9,64-		0,00	0,00	0,00	0,00	9,64-
0,00						0,00
423000009021	0	28.12.2009	PINÇA DE DISSECAÇÃO C/DENTE Rª14024-14	EUR		
9,64		0,00	0,00	0,00	0,00	9,64
9,64-		0,00	0,00	0,00	0,00	9,64-
0,00						0,00
423000009022	0	28.12.2009	PINÇA DE DISSECAÇÃO C/DENTE Rª14024-14	EUR		
9,64		0,00	0,00	0,00	0,00	9,64
9,64-		0,00	0,00	0,00	0,00	9,64-
0,00						0,00
423000009023	0	28.12.2009	PINÇA DE DISSECAÇÃO C/DENTE Rª14024-14	EUR		
9,64		0,00	0,00	0,00	0,00	9,64
9,64-		0,00	0,00	0,00	0,00	9,64-
0,00						0,00
423000009024	0	28.12.2009	PINÇA DE DISSECAÇÃO C/DENTE Rª14024-14	EUR		
9,64		0,00	0,00	0,00	0,00	9,64
9,64-		0,00	0,00	0,00	0,00	9,64-
0,00						0,00
423000009025	0	28.12.2009	PINÇA DE DISSECAÇÃO C/DENTE Rª14024-14	EUR		
9,64		0,00	0,00	0,00	0,00	9,64
9,64-		0,00	0,00	0,00	0,00	9,64-
0,00						0,00
423000009026	0	28.12.2009	PINÇA DE DISSECAÇÃO C/DENTE Rª14024-14	EUR		
9,64		0,00	0,00	0,00	0,00	9,64
9,64-		0,00	0,00	0,00	0,00	9,64-
0,00						0,00
423000009027	0	28.12.2009	PINÇA DE DISSECAÇÃO C/DENTE Rª14024-14	EUR		
9,64		0,00	0,00	0,00	0,00	9,64
9,64-		0,00	0,00	0,00	0,00	9,64-
0,00						0,00
423000009028	0	28.12.2009	PINÇA DE DISSECAÇÃO C/DENTE Rª14024-14	EUR		
9,64		0,00	0,00	0,00	0,00	9,64
9,64-		0,00	0,00	0,00	0,00	9,64-
0,00						0,00
423000009029	0	28.12.2009	PINÇA DE DISSECAÇÃO C/DENTE Rª14024-14	EUR		
9,64		0,00	0,00	0,00	0,00	9,64
9,64-		0,00	0,00	0,00	0,00	9,64-
0,00						0,00
423000009030	0	28.12.2009	PINÇA DE DISSECAÇÃO C/DENTE Rª14024-14	EUR		
9,64		0,00	0,00	0,00	0,00	9,64
9,64-		0,00	0,00	0,00	0,00	9,64-
0,00						0,00
423000009031	0	28.12.2009	PINÇA DE DISSECAÇÃO C/DENTE Rª14024-14	EUR		
9,64		0,00	0,00	0,00	0,00	9,64
9,64-		0,00	0,00	0,00	0,00	9,64-
0,00						0,00
423000009032	0	28.12.2009	PINÇA DE DISSECAÇÃO C/DENTE Rª14024-14	EUR		
9,64		0,00	0,00	0,00	0,00	9,64
9,64-		0,00	0,00	0,00	0,00	9,64-
0,00						0,00

Empresa 3011 Divisão Itemdebalanço 11231 ContadobalançoCAP 4232000000 Classeimob. 04232100

Imobilizado CAP Dep.ValCont	Sbn° InícEx InícEx	Dt.incorp. Deprec.do ano	Denominação do imobilizado Aquis. Baixa dep.	Moeda	Transfer. Incorp.post. Transf.depr. IncorpPostDepr	Subven.invest. Reavals.ativo	CAP atuais Depr.acumulada ValCon.atual
423000009033	0	28.12.2009	PINÇA DE DISSECAÇÃO C/DENTE	EUR	Rª14024-14		
	9,64				0,00	0,00	9,64
	9,64-				0,00	0,00	9,64-
	0,00						0,00
423000009034	0	28.12.2009	PINÇA DE DISSECAÇÃO C/DENTE	EUR	Rª14024-14		
	9,64				0,00	0,00	9,64
	9,64-				0,00	0,00	9,64-
	0,00						0,00
423000009035	0	28.12.2009	PINÇA DE DISSECAÇÃO C/DENTE	EUR	Rª14024-14		
	9,64				0,00	0,00	9,64
	9,64-				0,00	0,00	9,64-
	0,00						0,00
423000009036	0	28.12.2009	PINÇA DE DISSECAÇÃO C/DENTE	EUR	Rª14024-14		
	9,64				0,00	0,00	9,64
	9,64-				0,00	0,00	9,64-
	0,00						0,00
423000009037	0	28.12.2009	PINÇA DE DISSECAÇÃO C/DENTE	EUR	Rª14024-14		
	9,64				0,00	0,00	9,64
	9,64-				0,00	0,00	9,64-
	0,00						0,00
423000009038	0	28.12.2009	PINÇA DE DISSECAÇÃO C/DENTE	EUR	Rª14024-14		
	9,64				0,00	0,00	9,64
	9,64-				0,00	0,00	9,64-
	0,00						0,00
423000009039	0	28.12.2009	PINÇA DE DISSECAÇÃO S/DENTE	EUR	Rª14010-14		
	9,25				0,00	0,00	9,25
	9,25-				0,00	0,00	9,25-
	0,00						0,00
423000009040	0	28.12.2009	PINÇA DE DISSECAÇÃO S/DENTE	EUR	Rª14010-14		
	9,25				0,00	0,00	9,25
	9,25-				0,00	0,00	9,25-
	0,00						0,00
423000009041	0	28.12.2009	PINÇA DE DISSECAÇÃO S/DENTE	EUR	Rª14010-14		
	9,25				0,00	0,00	9,25
	9,25-				0,00	0,00	9,25-
	0,00						0,00
423000009042	0	28.12.2009	PINÇA DE DISSECAÇÃO S/DENTE	EUR	Rª14010-14		
	9,25				0,00	0,00	9,25
	9,25-				0,00	0,00	9,25-
	0,00						0,00
423000009043	0	28.12.2009	PINÇA DE DISSECAÇÃO S/DENTE	EUR	Rª14010-14		
	9,25				0,00	0,00	9,25
	9,25-				0,00	0,00	9,25-
	0,00						0,00
423000009044	0	28.12.2009	PINÇA DE DISSECAÇÃO S/DENTE	EUR	Rª14010-14		
	9,25				0,00	0,00	9,25
	9,25-				0,00	0,00	9,25-
	0,00						0,00
423000009045	0	28.12.2009	PINÇA DE DISSECAÇÃO S/DENTE	EUR	Rª14010-14		
	9,25				0,00	0,00	9,25
	9,25-				0,00	0,00	9,25-
	0,00						0,00





Empresa 3011 Divisão Itemdebalanço 11231 ContadobalançoCAP 4232000000 Classeimob. 04232100

Imobilizado	Sbn°	Dt.incorp.	Denominação do imobilizado	Moeda	Subven.invest.	CAP atuais
CAP InícEx	Dt.incorp.	Aquis.	Baixa	Transfer.	Incorp.post.	Depr.acumulada
Dep.InícEx	Deprec.do ano	Baixa dep.	Transf.depr.	IncorpPostDepr	Reavals.ativo	ValCon.atual
ValContIníExer						
423000009059	0	28.12.2009	PINÇA DE DISSECAÇÃO S/DENTE Rª14010-14	EUR		
9,25		0,00	0,00	0,00	0,00	9,25
9,25-		0,00	0,00	0,00	0,00	9,25-
0,00						0,00
423000009060	0	28.12.2009	PINÇA DE DISSECAÇÃO S/DENTE Rª14010-14	EUR		
9,25		0,00	0,00	0,00	0,00	9,25
9,25-		0,00	0,00	0,00	0,00	9,25-
0,00						0,00
423000009061	0	28.12.2009	PINÇA DE DISSECAÇÃO S/DENTE Rª14010-14	EUR		
9,25		0,00	0,00	0,00	0,00	9,25
9,25-		0,00	0,00	0,00	0,00	9,25-
0,00						0,00
423000009062	0	28.12.2009	PINÇA DE DISSECAÇÃO S/DENTE Rª14010-14	EUR		
9,25		0,00	0,00	0,00	0,00	9,25
9,25-		0,00	0,00	0,00	0,00	9,25-
0,00						0,00
423000009063	0	28.12.2009	PINÇA DE DISSECAÇÃO S/DENTE Rª14010-14	EUR		
9,25		0,00	0,00	0,00	0,00	9,25
9,25-		0,00	0,00	0,00	0,00	9,25-
0,00						0,00
423000009064	0	28.12.2009	PINÇA DE DISSECAÇÃO S/DENTE Rª14010-14	EUR		
9,25		0,00	0,00	0,00	0,00	9,25
9,25-		0,00	0,00	0,00	0,00	9,25-
0,00						0,00
423000009065	0	28.12.2009	PINÇA DE DISSECAÇÃO S/DENTE Rª14010-14	EUR		
9,25		0,00	0,00	0,00	0,00	9,25
9,25-		0,00	0,00	0,00	0,00	9,25-
0,00						0,00
423000009066	0	28.12.2009	PINÇA DE DISSECAÇÃO S/DENTE Rª14010-14	EUR		
9,25		0,00	0,00	0,00	0,00	9,25
9,25-		0,00	0,00	0,00	0,00	9,25-
0,00						0,00
423000009067	0	28.12.2009	PINÇA DE DISSECAÇÃO S/DENTE Rª14010-14	EUR		
9,25		0,00	0,00	0,00	0,00	9,25
9,25-		0,00	0,00	0,00	0,00	9,25-
0,00						0,00
423000009068	0	28.12.2009	PINÇA DE DISSECAÇÃO S/DENTE Rª14010-14	EUR		
9,25		0,00	0,00	0,00	0,00	9,25
9,25-		0,00	0,00	0,00	0,00	9,25-
0,00						0,00
423000009069	0	28.12.2009	PINÇA DE DISSECAÇÃO S/DENTE Rª14010-14	EUR		
9,25		0,00	0,00	0,00	0,00	9,25
9,25-		0,00	0,00	0,00	0,00	9,25-
0,00						0,00
423000009070	0	28.12.2009	PINÇA DE DISSECAÇÃO S/DENTE Rª14010-14	EUR		
9,25		0,00	0,00	0,00	0,00	9,25
9,25-		0,00	0,00	0,00	0,00	9,25-
0,00						0,00
423000009071	0	28.12.2009	PINÇA DE DISSECAÇÃO S/DENTE Rª14010-14	EUR		
9,25		0,00	0,00	0,00	0,00	9,25
9,25-		0,00	0,00	0,00	0,00	9,25-
0,00						0,00





Empresa 3011 Divisão Itemdebalanço 11231 ContadobalançoCAP 4232000000 Classeimob. 04232100

Imobilizado	Sbn°	Dt.incorp.	Denominação do imobilizado	Moeda	Subven.invest.	CAP atuais
CAP InícEx	Dt.incorp.	Aquis.	Baixa	Transfer.	Incorp.post.	Depr.acumulada
Dep.InícEx	Deprec.do ano	Baixa dep.	Transf.depr.	IncorpPostDepr	Reavals.ativo	ValCon.atual
ValContIníExer						
423000009098	0	28.12.2009	BALDE INOX C/PEDAL 12L 203-B Rª37.11.0PL	EUR		
74,21		0,00	0,00	0,00	0,00	74,21
74,21-		0,00	0,00	0,00	0,00	74,21-
0,00						0,00
423000009099	0	28.12.2009	BALDE INOX C/PEDAL 12L 203-B Rª37.11.0PL	EUR		
74,21		0,00	0,00	0,00	0,00	74,21
74,21-		0,00	0,00	0,00	0,00	74,21-
0,00						0,00
423000009100	0	28.12.2009	BALDE INOX C/PEDAL 12L 203-B Rª37.11.0PL	EUR		
74,22		0,00	0,00	0,00	0,00	74,22
74,22-		0,00	0,00	0,00	0,00	74,22-
0,00						0,00
423000009101	0	28.12.2009	COLCHÃO ANTI-ESCARA ART. 1900X850MM	EUR		
173,06		0,00	0,00	0,00	0,00	173,06
173,06-		0,00	0,00	0,00	0,00	173,06-
0,00						0,00
423000009102	0	28.12.2009	COLCHÃO ANTI-ESCARA ART. 1900X850MM	EUR		
173,06		0,00	0,00	0,00	0,00	173,06
173,06-		0,00	0,00	0,00	0,00	173,06-
0,00						0,00
423000009103	0	28.12.2009	COLCHÃO ANTI-ESCARA ART. 1900X850MM	EUR		
173,06		0,00	0,00	0,00	0,00	173,06
173,06-		0,00	0,00	0,00	0,00	173,06-
0,00						0,00
423000009104	0	28.12.2009	COLCHÃO ANTI-ESCARA ART. 1900X850MM	EUR		
173,06		0,00	0,00	0,00	0,00	173,06
173,06-		0,00	0,00	0,00	0,00	173,06-
0,00						0,00
423000009105	0	28.12.2009	COLCHÃO ANTI-ESCARA ART. 1900X850MM	EUR		
172,92		0,00	0,00	0,00	0,00	172,92
172,92-		0,00	0,00	0,00	0,00	172,92-
0,00						0,00
423000009108	0	24.11.2009	CENTRIFUGADORA HR1861 INOX	EUR		
140,08		0,00	0,00	0,00	0,00	140,08
140,08-		0,00	0,00	0,00	0,00	140,08-
0,00						0,00
423000009109	0	24.11.2009	ROBOT COZINHA HR7625	EUR		
71,17		0,00	0,00	0,00	0,00	71,17
71,17-		0,00	0,00	0,00	0,00	71,17-
0,00						0,00
423000009110	0	24.11.2009	ALICATE CORTA UNHAS REFªE 1854	EUR		
52,84		0,00	0,00	0,00	0,00	52,84
52,84-		0,00	0,00	0,00	0,00	52,84-
0,00						0,00
423000009111	0	24.11.2009	ALICATE CORTA UNHAS REFªE 1854	EUR		
52,84		0,00	0,00	0,00	0,00	52,84
52,84-		0,00	0,00	0,00	0,00	52,84-
0,00						0,00
423000009112	0	23.11.2009	COMPRESSORES RFª 65L803	EUR		
46,80		0,00	0,00	0,00	0,00	46,80
46,80-		0,00	0,00	0,00	0,00	46,80-
0,00						0,00

Empresa 3011 Divisão Itemdebalanço 11231 ContadobalançoCAP 4232000000 Classeimob. 04232100

Imobilizado	Sbn°	Dt.incorp.	Denominação do imobilizado	Moeda	Subven.invest.	CAP atuais
CAP InícEx	Dt.incorp.	Aquis.	Baixa	Transfer.	Incorp.post.	Depr.acumulada
Dep.InícEx	Deprec.do ano	Baixa dep.	Transf.depr.	IncorpPostDepr	Reavals.ativo	ValCon.atual
ValContIníExer						
423000009113	0	23.11.2009	COMPRESSORES RF <sup>a</sup> 65L803	EUR		
46,80		0,00	0,00	0,00	0,00	46,80
46,80-		0,00	0,00	0,00	0,00	46,80-
0,00						0,00
423000009114	0	23.11.2009	CX BATERIAS P/GRUA RF <sup>a</sup> P50026	EUR		
136,80		0,00	0,00	0,00	0,00	136,80
136,80-		0,00	0,00	0,00	0,00	136,80-
0,00						0,00
423000009115	0	24.11.2009	ABRE-LATAS PROFISSIONAL CO00312	EUR		
93,59		0,00	0,00	0,00	0,00	93,59
93,59-		0,00	0,00	0,00	0,00	93,59-
0,00						0,00
423000009153	0	04.12.2009	CADEIRAS C/BRACOS	EUR		
256,50		0,00	0,00	0,00	0,00	256,50
256,50-		0,00	0,00	0,00	0,00	256,50-
0,00						0,00
423000009154	0	04.12.2009	CADEIRAS C/BRAÇOS	EUR		
256,50		0,00	0,00	0,00	0,00	256,50
256,50-		0,00	0,00	0,00	0,00	256,50-
0,00						0,00
423000009155	0	04.12.2009	CADEIRAS C/BRACOS	EUR		
256,50		0,00	0,00	0,00	0,00	256,50
256,50-		0,00	0,00	0,00	0,00	256,50-
0,00						0,00
423000009156	0	04.12.2009	CADEIRAS C/BRAÇOS	EUR		
256,50		0,00	0,00	0,00	0,00	256,50
256,50-		0,00	0,00	0,00	0,00	256,50-
0,00						0,00
423000009157	0	04.12.2009	CADEIRAS C/BRACOS	EUR		
256,50		0,00	0,00	0,00	0,00	256,50
256,50-		0,00	0,00	0,00	0,00	256,50-
0,00						0,00
423000009158	0	04.12.2009	CADEIRAS C/BRAÇOS	EUR		
256,50		0,00	0,00	0,00	0,00	256,50
256,50-		0,00	0,00	0,00	0,00	256,50-
0,00						0,00
423000009159	0	04.12.2009	CADEIRAS C/BRACOS	EUR		
256,50		0,00	0,00	0,00	0,00	256,50
256,50-		0,00	0,00	0,00	0,00	256,50-
0,00						0,00
423000009160	0	04.12.2009	CADEIRAS C/BRAÇOS	EUR		
256,50		0,00	0,00	0,00	0,00	256,50
256,50-		0,00	0,00	0,00	0,00	256,50-
0,00						0,00
423000009161	0	04.12.2009	CADEIRAS C/BRACOS	EUR		
256,50		0,00	0,00	0,00	0,00	256,50
256,50-		0,00	0,00	0,00	0,00	256,50-
0,00						0,00
423000009162	0	04.12.2009	CADEIRAS C/BRAÇOS	EUR		
256,50		0,00	0,00	0,00	0,00	256,50
256,50-		0,00	0,00	0,00	0,00	256,50-
0,00						0,00

Empresa 3011 Divisão Itemdebalanço 11231 ContadobalançoCAP 4232000000 Classeimob. 04232100

Imobilizado	Sbn°	Dt.incorp.	Denominação do imobilizado	Moeda	Subven.invest.	CAP atuais
CAP InícEx	Dt.incorp.	Aquis.	Baixa	Transfer.	Incorp.post.	Depr.acumulada
Dep.InícEx	Deprec.do ano	Baixa dep.	Transfer.	IncorpPost	Reavals.ativo	ValCon.atual
ValContIníExer				Transf.depr.		
423000009163	0	04.12.2009	CADEIRAS C/BRAÇOS	EUR		
256,50		0,00	0,00	0,00	0,00	256,50
256,50-		0,00	0,00	0,00	0,00	256,50-
0,00						0,00
423000009164	0	04.12.2009	CADEIRAS C/BRAÇOS	EUR		
256,50		0,00	0,00	0,00	0,00	256,50
256,50-		0,00	0,00	0,00	0,00	256,50-
0,00						0,00
423000009165	0	04.12.2009	CADEIRAS C/BRAÇOS	EUR		
256,50		0,00	0,00	0,00	0,00	256,50
256,50-		0,00	0,00	0,00	0,00	256,50-
0,00						0,00
423000009166	0	04.12.2009	CADEIRAS C/BRAÇOS	EUR		
256,50		0,00	0,00	0,00	0,00	256,50
256,50-		0,00	0,00	0,00	0,00	256,50-
0,00						0,00
423000009167	0	04.12.2009	CADEIRAS C/BRAÇOS	EUR		
256,50		0,00	0,00	0,00	0,00	256,50
256,50-		0,00	0,00	0,00	0,00	256,50-
0,00						0,00
423000009168	0	04.12.2009	CADEIRAS C/BRAÇOS	EUR		
256,50		0,00	0,00	0,00	0,00	256,50
256,50-		0,00	0,00	0,00	0,00	256,50-
0,00						0,00
423000009171	0	04.12.2009	MESA	EUR		
259,92		0,00	0,00	0,00	0,00	259,92
259,92-		0,00	0,00	0,00	0,00	259,92-
0,00						0,00
423000009172	0	04.12.2009	MESA	EUR		
259,92		0,00	0,00	0,00	0,00	259,92
259,92-		0,00	0,00	0,00	0,00	259,92-
0,00						0,00
423000009180	0	15.12.2009	VARINHAS MÁG. TAURUS 800W	EUR		
62,50		0,00	0,00	0,00	0,00	62,50
62,50-		0,00	0,00	0,00	0,00	62,50-
0,00						0,00
423000009181	0	15.12.2009	VARINHAS MÁG. TAURUS 800W	EUR		
62,50		0,00	0,00	0,00	0,00	62,50
62,50-		0,00	0,00	0,00	0,00	62,50-
0,00						0,00
423000009182	0	15.12.2009	VARINHAS MÁG. TAURUS 800W	EUR		
62,50		0,00	0,00	0,00	0,00	62,50
62,50-		0,00	0,00	0,00	0,00	62,50-
0,00						0,00
423000009183	0	15.12.2009	VARINHAS MÁG. TAURUS 800W	EUR		
62,50		0,00	0,00	0,00	0,00	62,50
62,50-		0,00	0,00	0,00	0,00	62,50-
0,00						0,00
423000009184	0	15.12.2009	VARINHAS MÁG. TAURUS 800W	EUR		
62,50		0,00	0,00	0,00	0,00	62,50
62,50-		0,00	0,00	0,00	0,00	62,50-
0,00						0,00



Empresa 3011 Divisão Itemdebalanço 11231 ContadobalançoCAP 4232000000 Classeimob. 04232100

Imobilizado CAP Dep.ValCont	Sbn° InícEx InícEx	Dt.incorp. Deprec.do ano	Denominação do imobilizado Aquis. Baixa dep.	Moeda	Transfer. Incorp.post. Transf.depr. IncorpPostDepr	Subven.invest. Reavals.ativo	CAP atuais Depr.acumulada ValCon.atual
423000009210	0	30.12.2009	MESAS DE REFEIÇÃO REFª751C	EUR			
	63,10				0,00	0,00	63,10
	63,10-				0,00	0,00	63,10-
	0,00						0,00
423000009211	0	30.12.2009	MESAS DE REFEIÇÃO REFª751C	EUR			
	63,10				0,00	0,00	63,10
	63,10-				0,00	0,00	63,10-
	0,00						0,00
423000009212	0	30.12.2009	MESAS DE REFEIÇÃO REFª751C	EUR			
	63,10				0,00	0,00	63,10
	63,10-				0,00	0,00	63,10-
	0,00						0,00
423000009213	0	30.12.2009	MESAS DE REFEIÇÃO REFª751C	EUR			
	63,10				0,00	0,00	63,10
	63,10-				0,00	0,00	63,10-
	0,00						0,00
423000009214	0	30.12.2009	MESAS DE REFEIÇÃO REFª751C	EUR			
	63,10				0,00	0,00	63,10
	63,10-				0,00	0,00	63,10-
	0,00						0,00
423000009215	0	30.12.2009	MESAS DE REFEIÇÃO REFª751C	EUR			
	63,10				0,00	0,00	63,10
	63,10-				0,00	0,00	63,10-
	0,00						0,00
423000009216	0	30.12.2009	MESAS DE REFEIÇÃO REFª751C	EUR			
	63,10				0,00	0,00	63,10
	63,10-				0,00	0,00	63,10-
	0,00						0,00
423000009217	0	30.12.2009	MESAS DE REFEIÇÃO REFª751C	EUR			
	63,10				0,00	0,00	63,10
	63,10-				0,00	0,00	63,10-
	0,00						0,00
423000009218	0	30.12.2009	MESAS DE REFEIÇÃO REFª751C	EUR			
	63,10				0,00	0,00	63,10
	63,10-				0,00	0,00	63,10-
	0,00						0,00
423000009219	0	30.12.2009	MESAS DE REFEIÇÃO REFª751C	EUR			
	63,10				0,00	0,00	63,10
	63,10-				0,00	0,00	63,10-
	0,00						0,00
423000009220	0	30.12.2009	MESAS DE REFEIÇÃO REFª751C	EUR			
	63,10				0,00	0,00	63,10
	63,10-				0,00	0,00	63,10-
	0,00						0,00
423000009221	0	30.12.2009	MESAS DE REFEIÇÃO REFª751C	EUR			
	63,10				0,00	0,00	63,10
	63,10-				0,00	0,00	63,10-
	0,00						0,00
423000009222	0	30.12.2009	MESAS DE REFEIÇÃO REFª751C	EUR			
	63,10				0,00	0,00	63,10
	63,10-				0,00	0,00	63,10-
	0,00						0,00





Empresa 3011 Divisão Itemdebalanço 11231 ContadobalançoCAP 4232000000 Classeimob. 04232100

Imobilizado	Sbn°	Dt.incorp.	Denominação do imobilizado	Moeda	Subven.invest.	CAP atuais
CAP InícEx	Dt.incorp.	Aquis.	Baixa	Transfer.	Incorp.post.	Depr.acumulada
Dep.InícEx	Deprec.do ano	Baixa dep.	Transfer.	IncorpPostDepr	Reavals.ativo	ValCon.atual
ValContIníExer						
423000009236	0	30.12.2009	MESAS DE REFEIÇÃO REFª751C	EUR		
63,10		0,00	0,00	0,00	0,00	63,10
63,10-		0,00	0,00	0,00	0,00	63,10-
0,00						0,00
423000009237	0	30.12.2009	MESAS DE REFEIÇÃO REFª751C	EUR		
63,10		0,00	0,00	0,00	0,00	63,10
63,10-		0,00	0,00	0,00	0,00	63,10-
0,00						0,00
423000009238	0	30.12.2009	MESAS DE REFEIÇÃO REFª751C	EUR		
63,10		0,00	0,00	0,00	0,00	63,10
63,10-		0,00	0,00	0,00	0,00	63,10-
0,00						0,00
423000009239	0	30.12.2009	MESAS DE REFEIÇÃO REFª751C	EUR		
63,10		0,00	0,00	0,00	0,00	63,10
63,10-		0,00	0,00	0,00	0,00	63,10-
0,00						0,00
423000009240	0	30.12.2009	MESAS DE REFEIÇÃO REFª751C	EUR		
63,10		0,00	0,00	0,00	0,00	63,10
63,10-		0,00	0,00	0,00	0,00	63,10-
0,00						0,00
423000009241	0	30.12.2009	MESAS DE REFEIÇÃO REFª751C	EUR		
63,10		0,00	0,00	0,00	0,00	63,10
63,10-		0,00	0,00	0,00	0,00	63,10-
0,00						0,00
423000009242	0	30.12.2009	MESAS DE REFEIÇÃO REFª751C	EUR		
63,10		0,00	0,00	0,00	0,00	63,10
63,10-		0,00	0,00	0,00	0,00	63,10-
0,00						0,00
423000009243	0	30.12.2009	MESAS DE REFEIÇÃO REFª751C	EUR		
63,10		0,00	0,00	0,00	0,00	63,10
63,10-		0,00	0,00	0,00	0,00	63,10-
0,00						0,00
423000009244	0	30.12.2009	MESAS DE REFEIÇÃO REFª751C	EUR		
63,10		0,00	0,00	0,00	0,00	63,10
63,10-		0,00	0,00	0,00	0,00	63,10-
0,00						0,00
423000009245	0	30.12.2009	MESAS DE REFEIÇÃO REFª751C	EUR		
63,10		0,00	0,00	0,00	0,00	63,10
63,10-		0,00	0,00	0,00	0,00	63,10-
0,00						0,00
423000009246	0	30.12.2009	MESAS DE REFEIÇÃO REFª751C	EUR		
63,10		0,00	0,00	0,00	0,00	63,10
63,10-		0,00	0,00	0,00	0,00	63,10-
0,00						0,00
423000009247	0	30.12.2009	MESAS DE REFEIÇÃO REFª751C	EUR		
63,10		0,00	0,00	0,00	0,00	63,10
63,10-		0,00	0,00	0,00	0,00	63,10-
0,00						0,00
423000009248	0	30.12.2009	MESAS DE REFEIÇÃO REFª751C	EUR		
63,10		0,00	0,00	0,00	0,00	63,10
63,10-		0,00	0,00	0,00	0,00	63,10-
0,00						0,00

Empresa 3011 Divisão Itemdebalanço 11231 ContadobalançoCAP 4232000000 Classeimob. 04232100

Imobilizado	Sbn°	Dt.incorp.	Denominação do imobilizado	Moeda	Subven.invest.	CAP atuais
CAP InícEx	Dt.incorp.	Aquis.	Baixa	Transfer.	Incorp.post.	Depr.acumulada
Dep.InícEx	Deprec.do ano	Baixa dep.	Transfer.	IncorpPostDepr	Reavals.ativo	ValCon.atual
ValContIníExer						
423000009249	0	30.12.2009	MESAS DE REFEIÇÃO REFª751C	EUR		
63,10		0,00	0,00	0,00	0,00	63,10
63,10-		0,00	0,00	0,00	0,00	63,10-
0,00						0,00
423000009250	0	30.12.2009	MESAS DE REFEIÇÃO REFª751C	EUR		
63,10		0,00	0,00	0,00	0,00	63,10
63,10-		0,00	0,00	0,00	0,00	63,10-
0,00						0,00
423000009251	0	30.12.2009	MESAS DE REFEIÇÃO REFª751C	EUR		
63,10		0,00	0,00	0,00	0,00	63,10
63,10-		0,00	0,00	0,00	0,00	63,10-
0,00						0,00
423000009252	0	30.12.2009	MESAS DE REFEIÇÃO REFª751C	EUR		
62,94		0,00	0,00	0,00	0,00	62,94
62,94-		0,00	0,00	0,00	0,00	62,94-
0,00						0,00
423000009573	0	11.10.2010	EXAUSTOR WHIRPOOL	EUR		
189,18		0,00	0,00	0,00	0,00	189,18
189,18-		0,00	0,00	0,00	0,00	189,18-
0,00						0,00
423000009759	0	24.11.2010	SISTEMA MODULAR ESTANTES 1200*460*2000	EUR		
215,68		0,00	0,00	0,00	0,00	215,68
215,68-		0,00	0,00	0,00	0,00	215,68-
0,00						0,00
423000009760	0	24.11.2010	SISTEMA MODULAR ESTANTES 1200*460*2000	EUR		
215,68		0,00	0,00	0,00	0,00	215,68
215,68-		0,00	0,00	0,00	0,00	215,68-
0,00						0,00
423000009761	0	24.11.2010	SISTEMA MODULAR ESTANTES 1200*460*2000	EUR		
215,68		0,00	0,00	0,00	0,00	215,68
215,68-		0,00	0,00	0,00	0,00	215,68-
0,00						0,00
423000009762	0	24.11.2010	SISTEMA MODULAR ESTANTES 1200*460*2000	EUR		
215,68		0,00	0,00	0,00	0,00	215,68
215,68-		0,00	0,00	0,00	0,00	215,68-
0,00						0,00
423000009763	0	24.11.2010	SISTEMA MODULAR ESTANTES 1200*460*2000	EUR		
215,68		0,00	0,00	0,00	0,00	215,68
215,68-		0,00	0,00	0,00	0,00	215,68-
0,00						0,00
423000009764	0	24.11.2010	SISTEMA MODULAR ESTANTES 1200*460*2000	EUR		
215,68		0,00	0,00	0,00	0,00	215,68
215,68-		0,00	0,00	0,00	0,00	215,68-
0,00						0,00
423000009765	0	24.11.2010	SISTEMA MODULAR ESTANTES 1200*460*2000	EUR		
215,68		0,00	0,00	0,00	0,00	215,68
215,68-		0,00	0,00	0,00	0,00	215,68-
0,00						0,00
423000009766	0	24.11.2010	SISTEMA MODULAR ESTANTES 1200*460*2000	EUR		
215,68		0,00	0,00	0,00	0,00	215,68
215,68-		0,00	0,00	0,00	0,00	215,68-
0,00						0,00

Empresa 3011 Divisão Itemdebalanço 11231 ContadobalançoCAP 4232000000 Classeimob. 04232100

Imobilizado	Sbn°	Dt.incorp.	Denominação do imobilizado	Moeda	Subven.invest.	CAP atuais
CAP InícEx	Deprec.do ano	Aquis.	Baixa	Transfer.	Incorp.post.	Depr.acumulada
Dep.InícEx	Deprec.do ano	Baixa dep.	Transfer.	IncorpPostDepr	Reavals.ativo	ValCon.atual
ValContIníExer						
423000009767	0	24.11.2010	SISTEMA MODULAR Estantes 1200*460*2000	EUR		
215,68	0,00	0,00	0,00	0,00	0,00	215,68
215,68-	0,00	0,00	0,00	0,00	0,00	215,68-
0,00						0,00
423000009768	0	24.11.2010	SISTEMA MODULAR Estantes 1200*460*2000	EUR		
215,68	0,00	0,00	0,00	0,00	0,00	215,68
215,68-	0,00	0,00	0,00	0,00	0,00	215,68-
0,00						0,00
423000009769	0	24.11.2010	SISTEMA MODULAR Estantes 1200*460*2000	EUR		
215,68	0,00	0,00	0,00	0,00	0,00	215,68
215,68-	0,00	0,00	0,00	0,00	0,00	215,68-
0,00						0,00
423000009770	0	24.11.2010	SISTEMA MODULAR Estantes 1200*460*2000	EUR		
215,68	0,00	0,00	0,00	0,00	0,00	215,68
215,68-	0,00	0,00	0,00	0,00	0,00	215,68-
0,00						0,00
423000009771	0	24.11.2010	SISTEMA MODULAR Estantes 1200*460*2000	EUR		
215,68	0,00	0,00	0,00	0,00	0,00	215,68
215,68-	0,00	0,00	0,00	0,00	0,00	215,68-
0,00						0,00
423000009772	0	24.11.2010	SISTEMA MODULAR Estantes 1200*460*2000	EUR		
215,68	0,00	0,00	0,00	0,00	0,00	215,68
215,68-	0,00	0,00	0,00	0,00	0,00	215,68-
0,00						0,00
423000009773	0	24.11.2010	SISTEMA MODULAR Estantes 1200*460*2000	EUR		
215,68	0,00	0,00	0,00	0,00	0,00	215,68
215,68-	0,00	0,00	0,00	0,00	0,00	215,68-
0,00						0,00
423000009774	0	24.11.2010	SISTEMA MODULAR Estantes 1200*460*2000	EUR		
215,68	0,00	0,00	0,00	0,00	0,00	215,68
215,68-	0,00	0,00	0,00	0,00	0,00	215,68-
0,00						0,00
423000009775	0	24.11.2010	SISTEMA MODULAR Estantes 1200*460*2000	EUR		
215,68	0,00	0,00	0,00	0,00	0,00	215,68
215,68-	0,00	0,00	0,00	0,00	0,00	215,68-
0,00						0,00
423000009776	0	24.11.2010	SISTEMA MODULAR Estantes 1200*460*2000	EUR		
215,68	0,00	0,00	0,00	0,00	0,00	215,68
215,68-	0,00	0,00	0,00	0,00	0,00	215,68-
0,00						0,00
423000009777	0	24.11.2010	SISTEMA MODULAR Estantes 1200*460*2000	EUR		
215,68	0,00	0,00	0,00	0,00	0,00	215,68
215,68-	0,00	0,00	0,00	0,00	0,00	215,68-
0,00						0,00
423000009778	0	24.11.2010	SISTEMA MODULAR Estantes 1200*460*2000	EUR		
215,68	0,00	0,00	0,00	0,00	0,00	215,68
215,68-	0,00	0,00	0,00	0,00	0,00	215,68-
0,00						0,00
423000009779	0	24.11.2010	SISTEMA MODULAR Estantes 1200*460*2000	EUR		
215,68	0,00	0,00	0,00	0,00	0,00	215,68
215,68-	0,00	0,00	0,00	0,00	0,00	215,68-
0,00						0,00

Empresa 3011 Divisão Itemdebalanço 11231 ContadobalançoCAP 4232000000 Classeimob. 04232100

Imobilizado	Sbn°	Dt.incorp.	Denominação do imobilizado	Moeda	Subven.invest.	CAP atuais
CAP InícEx	Dt.incorp.	Aquis.	Baixa	Transfer.	Incorp.post.	Depr.acumulada
Dep.InícEx	Deprec.do ano	Baixa dep.	Transf.depr.	IncorpPostDepr	Reavals.ativo	ValCon.atual
ValContIníExer						
423000009780	0	24.11.2010	SISTEMA MODULAR Estantes 1200*460*2000	EUR		
215,68		0,00	0,00	0,00	0,00	215,68
215,68-		0,00	0,00	0,00	0,00	215,68-
0,00						0,00
423000009781	0	24.11.2010	SISTEMA MODULAR Estantes 1200*460*2000	EUR		
215,68		0,00	0,00	0,00	0,00	215,68
215,68-		0,00	0,00	0,00	0,00	215,68-
0,00						0,00
423000009782	0	24.11.2010	SISTEMA MODULAR Estantes 1200*460*2000	EUR		
215,68		0,00	0,00	0,00	0,00	215,68
215,68-		0,00	0,00	0,00	0,00	215,68-
0,00						0,00
423000009783	0	24.11.2010	SISTEMA MODULAR Estantes 1200*460*2000	EUR		
215,68		0,00	0,00	0,00	0,00	215,68
215,68-		0,00	0,00	0,00	0,00	215,68-
0,00						0,00
423000009784	0	24.11.2010	SISTEMA MODULAR Estantes 1200*460*2000	EUR		
215,68		0,00	0,00	0,00	0,00	215,68
215,68-		0,00	0,00	0,00	0,00	215,68-
0,00						0,00
423000009785	0	24.11.2010	SISTEMA MODULAR Estantes 1200*460*2000	EUR		
215,68		0,00	0,00	0,00	0,00	215,68
215,68-		0,00	0,00	0,00	0,00	215,68-
0,00						0,00
423000009786	0	24.11.2010	SISTEMA MODULAR Estantes 1200*460*2000	EUR		
215,68		0,00	0,00	0,00	0,00	215,68
215,68-		0,00	0,00	0,00	0,00	215,68-
0,00						0,00
423000009787	0	24.11.2010	SISTEMA MODULAR Estantes 1200*460*2000	EUR		
215,68		0,00	0,00	0,00	0,00	215,68
215,68-		0,00	0,00	0,00	0,00	215,68-
0,00						0,00
423000009788	0	24.11.2010	SISTEMA MODULAR Estantes 1200*460*2000	EUR		
215,68		0,00	0,00	0,00	0,00	215,68
215,68-		0,00	0,00	0,00	0,00	215,68-
0,00						0,00
423000009789	0	24.11.2010	SISTEMA MODULAR Estantes 1200*460*2000	EUR		
215,68		0,00	0,00	0,00	0,00	215,68
215,68-		0,00	0,00	0,00	0,00	215,68-
0,00						0,00
423000009790	0	24.11.2010	SISTEMA MODULAR Estantes 1200*460*2000	EUR		
215,68		0,00	0,00	0,00	0,00	215,68
215,68-		0,00	0,00	0,00	0,00	215,68-
0,00						0,00
423000009791	0	24.11.2010	SISTEMA MODULAR Estantes 1200*460*2000	EUR		
215,68		0,00	0,00	0,00	0,00	215,68
215,68-		0,00	0,00	0,00	0,00	215,68-
0,00						0,00
423000009792	0	24.11.2010	SISTEMA MODULAR Estantes 1200*460*2000	EUR		
215,68		0,00	0,00	0,00	0,00	215,68
215,68-		0,00	0,00	0,00	0,00	215,68-
0,00						0,00

Empresa 3011 Divisão Itemdebalanço 11231 ContadobalançoCAP 4232000000 Classeimob. 04232100

Imobilizado CAP Dep.ValCont	Sbn° InícEx IníEx	Dt.incorp. Deprec.do ano	Denominação do imobilizado Aquis. Baixa dep.	Moeda	Transfer. Incorp.post. Transf.depr. IncorpPostDepr	Subven.invest. Reavals.ativo	CAP atuais Deprec.acumulada ValCon.atual
423000009793	0	24.11.2010	SISTEMA MODULAR Estantes	EUR	1200*460*2000		
	215,68				0,00	0,00	215,68
	215,68-				0,00	0,00	215,68-
	0,00						0,00
423000009794	0	24.11.2010	SISTEMA MODULAR Estantes	EUR	1200*460*2000		
	215,68				0,00	0,00	215,68
	215,68-				0,00	0,00	215,68-
	0,00						0,00
423000009795	0	24.11.2010	SISTEMA MODULAR Estantes	EUR	1200*460*2000		
	215,68				0,00	0,00	215,68
	215,68-				0,00	0,00	215,68-
	0,00						0,00
423000009796	0	24.11.2010	SISTEMA MODULAR Estantes	EUR	1200*460*2000		
	215,68				0,00	0,00	215,68
	215,68-				0,00	0,00	215,68-
	0,00						0,00
423000009797	0	24.11.2010	SISTEMA MODULAR Estantes	EUR	1200*460*2000		
	215,68				0,00	0,00	215,68
	215,68-				0,00	0,00	215,68-
	0,00						0,00
423000009798	0	24.11.2010	SISTEMA MODULAR Estantes	EUR	1200*460*2000		
	215,68				0,00	0,00	215,68
	215,68-				0,00	0,00	215,68-
	0,00						0,00
423000009799	0	24.11.2010	SISTEMA MODULAR Estantes	EUR	1200*460*2000		
	215,68				0,00	0,00	215,68
	215,68-				0,00	0,00	215,68-
	0,00						0,00
423000009800	0	24.11.2010	SISTEMA MODULAR Estantes	EUR	1200*460*2000		
	215,68				0,00	0,00	215,68
	215,68-				0,00	0,00	215,68-
	0,00						0,00
423000009801	0	24.11.2010	SISTEMA MODULAR Estantes	EUR	1200*460*2000		
	215,68				0,00	0,00	215,68
	215,68-				0,00	0,00	215,68-
	0,00						0,00
423000009802	0	24.11.2010	SISTEMA MODULAR Estantes	EUR	1200*460*2000		
	215,68				0,00	0,00	215,68
	215,68-				0,00	0,00	215,68-
	0,00						0,00
423000009803	0	24.11.2010	SISTEMA MODULAR Estantes	EUR	1200*460*2000		
	215,68				0,00	0,00	215,68
	215,68-				0,00	0,00	215,68-
	0,00						0,00
423000009804	0	24.11.2010	SISTEMA MODULAR Estantes	EUR	1200*460*2000		
	215,68				0,00	0,00	215,68
	215,68-				0,00	0,00	215,68-
	0,00						0,00
423000009805	0	24.11.2010	SISTEMA MODULAR Estantes	EUR	1200*460*2000		
	215,68				0,00	0,00	215,68
	215,68-				0,00	0,00	215,68-
	0,00						0,00

Empresa 3011 Divisão Itemdebalanço 11231 ContadobalançoCAP 4232000000 Classeimob. 04232100

Imobilizado	Sbn°	Dt.incorp.	Denominação do imobilizado	Moeda	Subven.invest.	CAP atuais
CAP InícEx	Dt.incorp.	Aquis.	Baixa	Transfer.	Incorp.post.	Depr.acumulada
Dep.InícEx	Deprec.do ano	Baixa dep.	Transf.depr.	IncorpPostDepr	Reavals.ativo	ValCon.atual
ValContIníExer						
423000009806	0	24.11.2010	SISTEMA MODULAR Estantes 1200*460*2000	EUR		
215,68		0,00	0,00	0,00	0,00	215,68
215,68-		0,00	0,00	0,00	0,00	215,68-
0,00						0,00
423000009807	0	24.11.2010	SISTEMA MODULAR Estantes 1200*460*2000	EUR		
215,68		0,00	0,00	0,00	0,00	215,68
215,68-		0,00	0,00	0,00	0,00	215,68-
0,00						0,00
423000009808	0	24.11.2010	SISTEMA MODULAR Estantes 1200*460*2000	EUR		
215,68		0,00	0,00	0,00	0,00	215,68
215,68-		0,00	0,00	0,00	0,00	215,68-
0,00						0,00
423000009809	0	24.11.2010	SISTEMA MODULAR Estantes 1200*460*2000	EUR		
215,68		0,00	0,00	0,00	0,00	215,68
215,68-		0,00	0,00	0,00	0,00	215,68-
0,00						0,00
423000009810	0	24.11.2010	SISTEMA MODULAR Estantes 1200*460*2000	EUR		
215,68		0,00	0,00	0,00	0,00	215,68
215,68-		0,00	0,00	0,00	0,00	215,68-
0,00						0,00
423000009811	0	24.11.2010	SISTEMA MODULAR Estantes 1200*460*2000	EUR		
215,68		0,00	0,00	0,00	0,00	215,68
215,68-		0,00	0,00	0,00	0,00	215,68-
0,00						0,00
423000009812	0	24.11.2010	SISTEMA MODULAR Estantes 1200*460*2000	EUR		
215,68		0,00	0,00	0,00	0,00	215,68
215,68-		0,00	0,00	0,00	0,00	215,68-
0,00						0,00
423000009813	0	24.11.2010	SISTEMA MODULAR Estantes 960*460*2000	EUR		
197,93		0,00	0,00	0,00	0,00	197,93
197,93-		0,00	0,00	0,00	0,00	197,93-
0,00						0,00
423000009814	0	24.11.2010	SISTEMA MODULAR Estantes 960*460*2000	EUR		
197,93		0,00	0,00	0,00	0,00	197,93
197,93-		0,00	0,00	0,00	0,00	197,93-
0,00						0,00
423000009815	0	24.11.2010	SISTEMA MODULAR Estantes 960*460*2000	EUR		
197,93		0,00	0,00	0,00	0,00	197,93
197,93-		0,00	0,00	0,00	0,00	197,93-
0,00						0,00
423000009816	0	24.11.2010	SISTEMA MODULAR Estantes 960*460*2000	EUR		
197,93		0,00	0,00	0,00	0,00	197,93
197,93-		0,00	0,00	0,00	0,00	197,93-
0,00						0,00
423000009817	0	24.11.2010	SISTEMA MODULAR Estantes 960*460*2000	EUR		
197,93		0,00	0,00	0,00	0,00	197,93
197,93-		0,00	0,00	0,00	0,00	197,93-
0,00						0,00
423000009818	0	24.11.2010	SISTEMA MODULAR Estantes 960*460*2000	EUR		
197,93		0,00	0,00	0,00	0,00	197,93
197,93-		0,00	0,00	0,00	0,00	197,93-
0,00						0,00









Empresa 3011 Divisão Itemdebalanço 11231 ContadobalançoCAP 4232000000 Classeimob. 04232100

Imobilizado	Sbn°	Dt.incorp.	Denominação do imobilizado	Moeda	Subven.invest.	CAP atuais
CAP InícEx	Deprec.do ano	Aquis.	Baixa	Transfer.	Incorp.post.	Depr.acumulada
ValContIníEx	Deprec.do ano	Baixa dep.	Transfer.	IncorpPostDepr	Reavals.ativo	ValCon.atual
423000009862	0	20.12.2010	TAPETE DE GINÁSTICA DOBRÁVEL	EUR		
44,85		0,00	0,00	0,00	0,00	44,85
44,85-		0,00	0,00	0,00	0,00	44,85-
0,00						0,00
423000009863	0	20.12.2010	TAPETE DE GINÁSTICA DOBRÁVEL	EUR		
44,85		0,00	0,00	0,00	0,00	44,85
44,85-		0,00	0,00	0,00	0,00	44,85-
0,00						0,00
423000009864	0	20.12.2010	TAPETE DE GINÁSTICA DOBRÁVEL	EUR		
44,85		0,00	0,00	0,00	0,00	44,85
44,85-		0,00	0,00	0,00	0,00	44,85-
0,00						0,00
423000009865	0	20.12.2010	TAPETE DE GINÁSTICA DOBRÁVEL	EUR		
44,85		0,00	0,00	0,00	0,00	44,85
44,85-		0,00	0,00	0,00	0,00	44,85-
0,00						0,00
423000009866	0	20.12.2010	TAPETE DE GINÁSTICA DOBRÁVEL	EUR		
44,85		0,00	0,00	0,00	0,00	44,85
44,85-		0,00	0,00	0,00	0,00	44,85-
0,00						0,00
423000009867	0	20.12.2010	TAPETE DE GINÁSTICA DOBRÁVEL	EUR		
44,85		0,00	0,00	0,00	0,00	44,85
44,85-		0,00	0,00	0,00	0,00	44,85-
0,00						0,00
423000009868	0	20.12.2010	TAPETE DE GINÁSTICA DOBRÁVEL	EUR		
44,85		0,00	0,00	0,00	0,00	44,85
44,85-		0,00	0,00	0,00	0,00	44,85-
0,00						0,00
423000009869	0	20.12.2010	TAPETE DE GINÁSTICA DOBRÁVEL	EUR		
44,85		0,00	0,00	0,00	0,00	44,85
44,85-		0,00	0,00	0,00	0,00	44,85-
0,00						0,00
423000009870	0	20.12.2010	TAPETE DE GINÁSTICA DOBRÁVEL	EUR		
44,85		0,00	0,00	0,00	0,00	44,85
44,85-		0,00	0,00	0,00	0,00	44,85-
0,00						0,00
423000009871	0	20.12.2010	TAPETE DE GINÁSTICA DOBRÁVEL	EUR		
44,85		0,00	0,00	0,00	0,00	44,85
44,85-		0,00	0,00	0,00	0,00	44,85-
0,00						0,00
423000009872	0	20.12.2010	TAPETE DE GINÁSTICA DOBRÁVEL	EUR		
44,85		0,00	0,00	0,00	0,00	44,85
44,85-		0,00	0,00	0,00	0,00	44,85-
0,00						0,00
423000009873	0	20.12.2010	TAPETE DE GINÁSTICA DOBRÁVEL	EUR		
44,85		0,00	0,00	0,00	0,00	44,85
44,85-		0,00	0,00	0,00	0,00	44,85-
0,00						0,00
423000009874	0	20.12.2010	TAPETE DE GINÁSTICA DOBRÁVEL	EUR		
44,85		0,00	0,00	0,00	0,00	44,85
44,85-		0,00	0,00	0,00	0,00	44,85-
0,00						0,00

Empresa 3011 Divisão Itemdebalanço 11231 ContadobalançoCAP 4232000000 Classeimob. 04232100

Imobilizado	Sbn°	Dt.incorp.	Denominação do imobilizado	Moeda	Subven.invest.	CAP atuais	
CAP InícEx	Deprec.do ano	Aquis.	Baixa	Transfer.	Incorp.post.	Depr.acumulada	
ValContIníExer	Deprec.do ano	Baixa dep.	Baixa dep.	Transf.depr.	IncorpPostDepr	Reavals.ativo	ValCon.atual
423000009875	0	20.12.2010	TAPETE DE GINÁSTICA DOBRÁVEL	EUR			
44,85	0,00	0,00	0,00	0,00	0,00	44,85	
44,85-	0,00	0,00	0,00	0,00	0,00	44,85-	
0,00						0,00	
423000009876	0	20.12.2010	TAPETE DE GINÁSTICA DOBRÁVEL	EUR			
44,85	0,00	0,00	0,00	0,00	0,00	44,85	
44,85-	0,00	0,00	0,00	0,00	0,00	44,85-	
0,00						0,00	
423000009877	0	20.12.2010	TAPETE DE GINÁSTICA DOBRÁVEL	EUR			
44,85	0,00	0,00	0,00	0,00	0,00	44,85	
44,85-	0,00	0,00	0,00	0,00	0,00	44,85-	
0,00						0,00	
423000009878	0	20.12.2010	TAPETE DE GINÁSTICA DOBRÁVEL	EUR			
44,85	0,00	0,00	0,00	0,00	0,00	44,85	
44,85-	0,00	0,00	0,00	0,00	0,00	44,85-	
0,00						0,00	
423000009879	0	20.12.2010	TAPETE DE GINÁSTICA DOBRÁVEL	EUR			
44,85	0,00	0,00	0,00	0,00	0,00	44,85	
44,85-	0,00	0,00	0,00	0,00	0,00	44,85-	
0,00						0,00	
423000009880	0	20.12.2010	TAPETE DE GINÁSTICA DOBRÁVEL	EUR			
44,85	0,00	0,00	0,00	0,00	0,00	44,85	
44,85-	0,00	0,00	0,00	0,00	0,00	44,85-	
0,00						0,00	
423000009881	0	20.12.2010	TAPETE DE GINÁSTICA DOBRÁVEL	EUR			
44,85	0,00	0,00	0,00	0,00	0,00	44,85	
44,85-	0,00	0,00	0,00	0,00	0,00	44,85-	
0,00						0,00	
423000009882	0	20.12.2010	REDE PARA 10/12 BOLAS KATZ	EUR			
4,08	0,00	0,00	0,00	0,00	0,00	4,08	
4,08-	0,00	0,00	0,00	0,00	0,00	4,08-	
0,00						0,00	
423000009883	0	20.12.2010	CRONÓMETRO DE MESA ELECTRÓNICO	EUR			
37,38	0,00	0,00	0,00	0,00	0,00	37,38	
37,38-	0,00	0,00	0,00	0,00	0,00	37,38-	
0,00						0,00	
423000009888	0	20.12.2010	MICROONDAS 800W COR INOX	EUR			
131,10	0,00	0,00	0,00	0,00	0,00	131,10	
131,10-	0,00	0,00	0,00	0,00	0,00	131,10-	
0,00						0,00	
423000009889	0	20.12.2010	MICROONDAS 800W COR INOX	EUR			
131,10	0,00	0,00	0,00	0,00	0,00	131,10	
131,10-	0,00	0,00	0,00	0,00	0,00	131,10-	
0,00						0,00	
423000009890	0	20.12.2010	MICROONDAS 800W COR INOX	EUR			
131,10	0,00	0,00	0,00	0,00	0,00	131,10	
131,10-	0,00	0,00	0,00	0,00	0,00	131,10-	
0,00						0,00	
423000009891	0	20.12.2010	BATEDEIRA ELECTRICA 250W	EUR			
135,70	0,00	0,00	0,00	0,00	0,00	135,70	
135,70-	0,00	0,00	0,00	0,00	0,00	135,70-	
0,00						0,00	

Empresa 3011 Divisão Itemdebalanço 11231 ContadobalançoCAP 4232000000 Classeimob. 04232100

Imobilizado	Sbn°	Dt.incorp.	Denominação do imobilizado	Moeda	Subven.invest.	CAP atuais
CAP InícEx	Dt.incorp.	Aquis.	Baixa	Incorp.post.	Reavals.ativo	Depr.acumulada
Dep.InícEx	Deprec.do ano	Baixa dep.	Transfer.	IncorpPostDepr		ValCon.atual
ValContIníExer			Transf.depr.			
423000009892	0	20.12.2010	VARINHA MÁGICA1200W	EUR		
67,85		0,00	0,00	0,00	0,00	67,85
67,85-		0,00	0,00	0,00	0,00	67,85-
0,00						0,00
423000009893	0	20.12.2010	MOINHO DE CARNE 800W INOX LCR	EUR		
265,65		0,00	0,00	0,00	0,00	265,65
265,65-		0,00	0,00	0,00	0,00	265,65-
0,00						0,00
423000009894	0	20.12.2010	PICADORA - CUTTER ELÉCTRICA INOX	EUR		
66,36		0,00	0,00	0,00	0,00	66,36
66,36-		0,00	0,00	0,00	0,00	66,36-
0,00						0,00
423000009895	0	20.12.2010	ESPREMEDOR DE CITRINOS ELÉCTRICO INOX	EUR		
90,16		0,00	0,00	0,00	0,00	90,16
90,16-		0,00	0,00	0,00	0,00	90,16-
0,00						0,00
423000009896	0	20.12.2010	BALANÇA DE COZINHA ELECTRÓNICA INOX	EUR		
150,65		0,00	0,00	0,00	0,00	150,65
150,65-		0,00	0,00	0,00	0,00	150,65-
0,00						0,00
423000009899	0	20.12.2010	LIQUIDIFICADOR / BATEDORA INOX	EUR		
196,88		0,00	0,00	0,00	0,00	196,88
196,88-		0,00	0,00	0,00	0,00	196,88-
0,00						0,00
423000009900	0	20.12.2010	TORRADEIRA ELÉCTRICA 4F	EUR		
75,90		0,00	0,00	0,00	0,00	75,90
75,90-		0,00	0,00	0,00	0,00	75,90-
0,00						0,00
423000009903	0	20.12.2010	CONTAINERS AÇO INOX	EUR		
61,18		0,00	0,00	0,00	0,00	61,18
61,18-		0,00	0,00	0,00	0,00	61,18-
0,00						0,00
423000009904	0	20.12.2010	CONTAINERS AÇO INOX	EUR		
61,18		0,00	0,00	0,00	0,00	61,18
61,18-		0,00	0,00	0,00	0,00	61,18-
0,00						0,00
423000009905	0	20.12.2010	CONTAINERS AÇO INOX	EUR		
61,18		0,00	0,00	0,00	0,00	61,18
61,18-		0,00	0,00	0,00	0,00	61,18-
0,00						0,00
423000009906	0	20.12.2010	CONTAINERS AÇO INOX	EUR		
61,18		0,00	0,00	0,00	0,00	61,18
61,18-		0,00	0,00	0,00	0,00	61,18-
0,00						0,00
423000009907	0	20.12.2010	CONTAINERS AÇO INOX	EUR		
61,18		0,00	0,00	0,00	0,00	61,18
61,18-		0,00	0,00	0,00	0,00	61,18-
0,00						0,00
423000009908	0	20.12.2010	CONTAINERS AÇO INOX	EUR		
61,18		0,00	0,00	0,00	0,00	61,18
61,18-		0,00	0,00	0,00	0,00	61,18-
0,00						0,00

Empresa 3011 Divisão Itemdebalanço 11231 ContadobalançoCAP 4232000000 Classeimob. 04232100

Imobilizado	Sbn°	Dt.incorp.	Denominação do imobilizado	Moeda	Subven.invest.	CAP atuais
CAP InícEx	Dt.incorp.	Aquis.	Baixa	Transfer.	Incorp.post.	Depr.acumulada
Dep.InícEx	Deprec.do ano	Baixa dep.	Transf.depr.	IncorpPostDepr	Reavals.ativo	ValCon.atual
ValContIníExer						
423000009909	0	20.12.2010	TAMPA PARA CONTAINER AÇO INOX	EUR		
28,98		0,00	0,00	0,00	0,00	28,98
28,98-		0,00	0,00	0,00	0,00	28,98-
0,00						0,00
423000009910	0	20.12.2010	TAMPA PARA CONTAINER AÇO INOX	EUR		
28,98		0,00	0,00	0,00	0,00	28,98
28,98-		0,00	0,00	0,00	0,00	28,98-
0,00						0,00
423000009911	0	20.12.2010	TAMPA PARA CONTAINER AÇO INOX	EUR		
28,98		0,00	0,00	0,00	0,00	28,98
28,98-		0,00	0,00	0,00	0,00	28,98-
0,00						0,00
423000009912	0	20.12.2010	TAMPA PARA CONTAINER AÇO INOX	EUR		
28,98		0,00	0,00	0,00	0,00	28,98
28,98-		0,00	0,00	0,00	0,00	28,98-
0,00						0,00
423000009913	0	20.12.2010	TAMPA PARA CONTAINER AÇO INOX	EUR		
28,98		0,00	0,00	0,00	0,00	28,98
28,98-		0,00	0,00	0,00	0,00	28,98-
0,00						0,00
423000009914	0	20.12.2010	TAMPA PARA CONTAINER AÇO INOX	EUR		
28,98		0,00	0,00	0,00	0,00	28,98
28,98-		0,00	0,00	0,00	0,00	28,98-
0,00						0,00
423000009915	0	20.12.2010	TABULEIRO ISOTÉRMICO530X370X46H	EUR		
185,15		0,00	0,00	0,00	0,00	185,15
185,15-		0,00	0,00	0,00	0,00	185,15-
0,00						0,00
423000009916	0	20.12.2010	TABULEIRO ISOTÉRMICO530X370X46H	EUR		
185,15		0,00	0,00	0,00	0,00	185,15
185,15-		0,00	0,00	0,00	0,00	185,15-
0,00						0,00
423000009917	0	20.12.2010	TABULEIRO ISOTÉRMICO530X370X46H	EUR		
185,15		0,00	0,00	0,00	0,00	185,15
185,15-		0,00	0,00	0,00	0,00	185,15-
0,00						0,00
423000009918	0	20.12.2010	TABULEIRO ISOTÉRMICO530X370X46H	EUR		
185,15		0,00	0,00	0,00	0,00	185,15
185,15-		0,00	0,00	0,00	0,00	185,15-
0,00						0,00
423000009919	0	20.12.2010	TABULEIRO ISOTÉRMICO530X370X46H	EUR		
185,15		0,00	0,00	0,00	0,00	185,15
185,15-		0,00	0,00	0,00	0,00	185,15-
0,00						0,00
423000009920	0	20.12.2010	TAMPA ISOTÉRMICA	EUR		
29,90		0,00	0,00	0,00	0,00	29,90
29,90-		0,00	0,00	0,00	0,00	29,90-
0,00						0,00
423000009921	0	20.12.2010	TAMPA ISOTÉRMICA	EUR		
29,90		0,00	0,00	0,00	0,00	29,90
29,90-		0,00	0,00	0,00	0,00	29,90-
0,00						0,00

Empresa 3011 Divisão Itemdebalanço 11231 ContadobalançoCAP 4232000000 Classeimob. 04232100

Imobilizado CAP	Sbn° InícEx Dep.InícEx ValContIniEx	Dt.incorp. Deprec.do ano	Denominação do imobilizado Aquis. Baixa dep.	Moeda	Transfer. Incorp.post. Transf.depr. IncorpPostDepr	Subven.invest. Reavals.ativo	CAP atuais Deprec.acumulada ValCon.atual
423000009922	0	20.12.2010	TAMPA ISOTÉRMICA	EUR			
	29,90		0,00	0,00	0,00	0,00	29,90
	29,90-		0,00	0,00	0,00	0,00	29,90-
	0,00						0,00
423000009923	0	20.12.2010	TAMPA ISOTÉRMICA	EUR			
	29,90		0,00	0,00	0,00	0,00	29,90
	29,90-		0,00	0,00	0,00	0,00	29,90-
	0,00						0,00
423000009924	0	20.12.2010	TAMPA ISOTÉRMICA	EUR			
	29,90		0,00	0,00	0,00	0,00	29,90
	29,90-		0,00	0,00	0,00	0,00	29,90-
	0,00						0,00
423000009925	0	20.12.2010	TRAVESSA PEQUENA MELAMINE-BRANCO	EUR			
	37,38		0,00	0,00	0,00	0,00	37,38
	37,38-		0,00	0,00	0,00	0,00	37,38-
	0,00						0,00
423000009926	0	20.12.2010	TRAVESSA PEQUENA MELAMINE-BRANCO	EUR			
	37,38		0,00	0,00	0,00	0,00	37,38
	37,38-		0,00	0,00	0,00	0,00	37,38-
	0,00						0,00
423000009927	0	20.12.2010	TRAVESSA PEQUENA MELAMINE-BRANCO	EUR			
	37,38		0,00	0,00	0,00	0,00	37,38
	37,38-		0,00	0,00	0,00	0,00	37,38-
	0,00						0,00
423000009928	0	20.12.2010	TRAVESSA PEQUENA MELAMINE-BRANCO	EUR			
	37,38		0,00	0,00	0,00	0,00	37,38
	37,38-		0,00	0,00	0,00	0,00	37,38-
	0,00						0,00
423000009929	0	20.12.2010	TRAVESSA PEQUENA MELAMINE-BRANCO	EUR			
	37,38		0,00	0,00	0,00	0,00	37,38
	37,38-		0,00	0,00	0,00	0,00	37,38-
	0,00						0,00
423000009930	0	20.12.2010	TAMPA PARA TIJELA ISOTÉRMICA	EUR			
	21,62		0,00	0,00	0,00	0,00	21,62
	21,62-		0,00	0,00	0,00	0,00	21,62-
	0,00						0,00
423000009931	0	20.12.2010	TAMPA PARA TIJELA ISOTÉRMICA	EUR			
	21,62		0,00	0,00	0,00	0,00	21,62
	21,62-		0,00	0,00	0,00	0,00	21,62-
	0,00						0,00
423000009932	0	20.12.2010	TAMPA PARA TIJELA ISOTÉRMICA	EUR			
	21,62		0,00	0,00	0,00	0,00	21,62
	21,62-		0,00	0,00	0,00	0,00	21,62-
	0,00						0,00
423000009933	0	20.12.2010	TAMPA PARA TIJELA ISOTÉRMICA	EUR			
	21,62		0,00	0,00	0,00	0,00	21,62
	21,62-		0,00	0,00	0,00	0,00	21,62-
	0,00						0,00
423000009934	0	20.12.2010	TAMPA PARA TIJELA ISOTÉRMICA	EUR			
	21,62		0,00	0,00	0,00	0,00	21,62
	21,62-		0,00	0,00	0,00	0,00	21,62-
	0,00						0,00

Empresa 3011 Divisão Itemdebalanço 11231 ContadobalançoCAP 4232000000 Classeimob. 04232100

Imobilizado	Sbn°	Dt.incorp.	Denominação do imobilizado	Moeda	Subven.invest.	CAP atuais	
CAP InícEx	Deprec.do ano	Aquis.	Baixa	Transfer.	Incorp.post.	Depr.acumulada	
ValContIníExer	Deprec.do ano	Baixa dep.	Baixa dep.	Transf.depr.	IncorpPostDepr	Reavals.ativo	ValCon.atual
423000009935	0	20.12.2010	TIGELA ISOTÉRMICA	EUR			
28,64	0,00	0,00	0,00	0,00	0,00	28,64	
28,64-	0,00	0,00	0,00	0,00	0,00	28,64-	
0,00						0,00	
423000009936	0	20.12.2010	TIGELA ISOTÉRMICA	EUR			
28,64	0,00	0,00	0,00	0,00	0,00	28,64	
28,64-	0,00	0,00	0,00	0,00	0,00	28,64-	
0,00						0,00	
423000009937	0	20.12.2010	TIGELA ISOTÉRMICA	EUR			
28,64	0,00	0,00	0,00	0,00	0,00	28,64	
28,64-	0,00	0,00	0,00	0,00	0,00	28,64-	
0,00						0,00	
423000009938	0	20.12.2010	TIGELA ISOTÉRMICA	EUR			
28,64	0,00	0,00	0,00	0,00	0,00	28,64	
28,64-	0,00	0,00	0,00	0,00	0,00	28,64-	
0,00						0,00	
423000009939	0	20.12.2010	TIGELA ISOTÉRMICA	EUR			
28,64	0,00	0,00	0,00	0,00	0,00	28,64	
28,64-	0,00	0,00	0,00	0,00	0,00	28,64-	
0,00						0,00	
423000009940	0	20.12.2010	TRAVESSA GRANDE	EUR			
22,77	0,00	0,00	0,00	0,00	0,00	22,77	
22,77-	0,00	0,00	0,00	0,00	0,00	22,77-	
0,00						0,00	
423000009941	0	20.12.2010	TRAVESSA GRANDE	EUR			
22,77	0,00	0,00	0,00	0,00	0,00	22,77	
22,77-	0,00	0,00	0,00	0,00	0,00	22,77-	
0,00						0,00	
423000009942	0	20.12.2010	TRAVESSA GRANDE	EUR			
22,77	0,00	0,00	0,00	0,00	0,00	22,77	
22,77-	0,00	0,00	0,00	0,00	0,00	22,77-	
0,00						0,00	
423000009943	0	20.12.2010	TRAVESSA GRANDE	EUR			
22,77	0,00	0,00	0,00	0,00	0,00	22,77	
22,77-	0,00	0,00	0,00	0,00	0,00	22,77-	
0,00						0,00	
423000009944	0	20.12.2010	TRAVESSA GRANDE	EUR			
22,77	0,00	0,00	0,00	0,00	0,00	22,77	
22,77-	0,00	0,00	0,00	0,00	0,00	22,77-	
0,00						0,00	
423000009945	0	20.12.2010	PRATO EM PORCELANA 23CM	EUR			
32,78	0,00	0,00	0,00	0,00	0,00	32,78	
32,78-	0,00	0,00	0,00	0,00	0,00	32,78-	
0,00						0,00	
423000009946	0	20.12.2010	PRATO EM PORCELANA 23CM	EUR			
32,78	0,00	0,00	0,00	0,00	0,00	32,78	
32,78-	0,00	0,00	0,00	0,00	0,00	32,78-	
0,00						0,00	
423000009947	0	20.12.2010	PRATO EM PORCELANA 23CM	EUR			
32,78	0,00	0,00	0,00	0,00	0,00	32,78	
32,78-	0,00	0,00	0,00	0,00	0,00	32,78-	
0,00						0,00	



Empresa 3011 Divisão Itemdebalanço 11231 ContadobalançoCAP 4232000000 Classeimob. 04232100

Imobilizado	Sbn°	Dt.incorp.	Denominação do imobilizado	Moeda	Subven.invest.	CAP atuais
CAP InícEx	Dt.incorp.	Aquis.	Baixa	Transfer.	Incorp.post.	Depr.acumulada
Dep.InícEx	Deprec.do ano	Baixa dep.	Transf.depr.	IncorpPostDepr	Reavals.ativo	ValCon.atual
ValContIníExer						
423000009948	0	20.12.2010	PRATO EM PORCELANA 23CM	EUR		
32,78		0,00	0,00	0,00	0,00	32,78
32,78-		0,00	0,00	0,00	0,00	32,78-
0,00						0,00
423000009949	0	20.12.2010	PRATO EM PORCELANA 23CM	EUR		
32,78		0,00	0,00	0,00	0,00	32,78
32,78-		0,00	0,00	0,00	0,00	32,78-
0,00						0,00
423000009955	0	20.12.2010	CHALEIRA ELÉCTRICA PHILIPS	EUR		
60,95		0,00	0,00	0,00	0,00	60,95
60,95-		0,00	0,00	0,00	0,00	60,95-
0,00						0,00
423000009956	0	20.12.2010	FERRO DE ENGOMAR C/P DE 2200 W	EUR		
79,35		0,00	0,00	0,00	0,00	79,35
79,35-		0,00	0,00	0,00	0,00	79,35-
0,00						0,00
423000009957	0	20.12.2010	FERRO DE ENGOMAR C/P DE 2200 W	EUR		
79,35		0,00	0,00	0,00	0,00	79,35
79,35-		0,00	0,00	0,00	0,00	79,35-
0,00						0,00
423000009958	0	20.12.2010	MÁQUINA DE COSTURA AUTOMÁTICA/ELECTRICA	EUR		
236,90		0,00	0,00	0,00	0,00	236,90
236,90-		0,00	0,00	0,00	0,00	236,90-
0,00						0,00
423000009963	0	20.12.2010	CADEIRA EM VIME COR CASTANHA SINT/METAL	EUR		
90,85		0,00	0,00	0,00	0,00	90,85
90,85-		0,00	0,00	0,00	0,00	90,85-
0,00						0,00
423000009964	0	20.12.2010	CADEIRA EM VIME COR CASTANHA SINT/METAL	EUR		
90,85		0,00	0,00	0,00	0,00	90,85
90,85-		0,00	0,00	0,00	0,00	90,85-
0,00						0,00
423000009965	0	20.12.2010	CADEIRA EM VIME COR CASTANHA SINT/METAL	EUR		
90,85		0,00	0,00	0,00	0,00	90,85
90,85-		0,00	0,00	0,00	0,00	90,85-
0,00						0,00
423000009966	0	20.12.2010	CADEIRA EM VIME COR CASTANHA SINT/METAL	EUR		
90,85		0,00	0,00	0,00	0,00	90,85
90,85-		0,00	0,00	0,00	0,00	90,85-
0,00						0,00
423000009967	0	20.12.2010	CADEIRA EM VIME COR CASTANHA SINT/METAL	EUR		
90,85		0,00	0,00	0,00	0,00	90,85
90,85-		0,00	0,00	0,00	0,00	90,85-
0,00						0,00
423000009968	0	20.12.2010	CADEIRA EM VIME COR CASTANHA SINT/METAL	EUR		
90,85		0,00	0,00	0,00	0,00	90,85
90,85-		0,00	0,00	0,00	0,00	90,85-
0,00						0,00
423000009969	0	20.12.2010	CADEIRA EM VIME COR CASTANHA SINT/METAL	EUR		
90,85		0,00	0,00	0,00	0,00	90,85
90,85-		0,00	0,00	0,00	0,00	90,85-
0,00						0,00

Empresa 3011 Divisão Itemdebalanço 11231 ContadobalançoCAP 4232000000 Classeimob. 04232100

Imobilizado	Sbn°	Dt.incorp.	Denominação do imobilizado	Moeda	CAP		Classeimob.		CAP atuais	
CAP	InícEx	Aquis.	Baixa	Transfer.	Incorp.post.	Subven.invest.	Reavals.ativo	Depr.acumulada	ValCon.atual	
Dep.InícEx	Deprec.do ano	Baixa dep.	Transf.depr.	IncorpPostDepr						
ValContIníExer										
423000009970	0	20.12.2010	CADEIRA EM VIME COR CASTANHA SINT/METAL	EUR						
90,85	0,00	0,00	0,00	0,00	0,00	0,00	0,00	90,85		
90,85-	0,00	0,00	0,00	0,00	0,00	0,00	0,00	90,85-		
0,00								0,00		
423000009971	0	20.12.2010	CADEIRA EM VIME COR CASTANHA SINT/METAL	EUR						
90,85	0,00	0,00	0,00	0,00	0,00	0,00	0,00	90,85		
90,85-	0,00	0,00	0,00	0,00	0,00	0,00	0,00	90,85-		
0,00								0,00		
423000009972	0	20.12.2010	CADEIRA EM VIME COR CASTANHA SINT/METAL	EUR						
90,85	0,00	0,00	0,00	0,00	0,00	0,00	0,00	90,85		
90,85-	0,00	0,00	0,00	0,00	0,00	0,00	0,00	90,85-		
0,00								0,00		
423000009973	0	20.12.2010	CADEIRA EM VIME COR CASTANHA SINT/METAL	EUR						
90,85	0,00	0,00	0,00	0,00	0,00	0,00	0,00	90,85		
90,85-	0,00	0,00	0,00	0,00	0,00	0,00	0,00	90,85-		
0,00								0,00		
423000009974	0	20.12.2010	CADEIRA EM VIME COR CASTANHA SINT/METAL	EUR						
90,85	0,00	0,00	0,00	0,00	0,00	0,00	0,00	90,85		
90,85-	0,00	0,00	0,00	0,00	0,00	0,00	0,00	90,85-		
0,00								0,00		
423000009975	0	20.12.2010	MESA APOIO QUADRADA EM VIME SINT/METAL	EUR						
174,80	0,00	0,00	0,00	0,00	0,00	0,00	0,00	174,80		
174,80-	0,00	0,00	0,00	0,00	0,00	0,00	0,00	174,80-		
0,00								0,00		
423000009976	0	20.12.2010	MESA APOIO QUADRADA EM VIME SINT/METAL	EUR						
174,80	0,00	0,00	0,00	0,00	0,00	0,00	0,00	174,80		
174,80-	0,00	0,00	0,00	0,00	0,00	0,00	0,00	174,80-		
0,00								0,00		
423000009977	0	20.12.2010	MESA APOIO QUADRADA EM VIME SINT/METAL	EUR						
174,80	0,00	0,00	0,00	0,00	0,00	0,00	0,00	174,80		
174,80-	0,00	0,00	0,00	0,00	0,00	0,00	0,00	174,80-		
0,00								0,00		
423000009978	0	20.12.2010	MESA APOIO QUADRADA EM VIME SINT/METAL	EUR						
174,80	0,00	0,00	0,00	0,00	0,00	0,00	0,00	174,80		
174,80-	0,00	0,00	0,00	0,00	0,00	0,00	0,00	174,80-		
0,00								0,00		
423000009979	0	20.12.2010	MESA APOIO QUADRADA EM VIME SINT/METAL	EUR						
174,80	0,00	0,00	0,00	0,00	0,00	0,00	0,00	174,80		
174,80-	0,00	0,00	0,00	0,00	0,00	0,00	0,00	174,80-		
0,00								0,00		
423000009980	0	20.12.2010	MESA APOIO QUADRADA EM VIME SINT/METAL	EUR						
174,80	0,00	0,00	0,00	0,00	0,00	0,00	0,00	174,80		
174,80-	0,00	0,00	0,00	0,00	0,00	0,00	0,00	174,80-		
0,00								0,00		
423000009982	0	29.10.2010	CAÇAROLA C/ASAS 30 ID/INDUÇÃO	EUR						
58,68	0,00	0,00	0,00	0,00	0,00	0,00	0,00	58,68		
58,68-	0,00	0,00	0,00	0,00	0,00	0,00	0,00	58,68-		
0,00								0,00		
423000009983	0	29.10.2010	BATEDEIRA ELÉCTRICA TEFAL 350W	EUR						
37,58	0,00	0,00	0,00	0,00	0,00	0,00	0,00	37,58		
37,58-	0,00	0,00	0,00	0,00	0,00	0,00	0,00	37,58-		
0,00								0,00		

Empresa 3011 Divisão Itemdebalanço 11231 ContadobalançoCAP 4232000000 Classeimob. 04232100

Imobilizado	Sbn°	Dt.incorp.	Denominação do imobilizado	Moeda	Subven.invest.	CAP atuais
CAP InícEx	Dt.incorp.	Aquis.	Baixa	Transfer.	Incorp.post.	Depr.acumulada
Dep.InícEx	Deprec.do ano	Baixa dep.	Transf.depr.	IncorpPostDepr	Reavals.ativo	ValCon.atual
ValContIníExer						
423000009984	0	29.10.2010	VARINHA MÁGICA PHILIPS HR1361 600W	EUR		
39,68		0,00	0,00	0,00	0,00	39,68
39,68-		0,00	0,00	0,00	0,00	39,68-
0,00						0,00
423000009985	0	29.10.2010	MÁQUINA FOTOGRÁFICA	EUR		
119,00		0,00	0,00	0,00	0,00	119,00
119,00-		0,00	0,00	0,00	0,00	119,00-
0,00						0,00
423000009986	0	20.12.2010	CJ 5SUPORTE DE IDENTIFICAÇÃO P/TABULEIRO	EUR		
1,69		0,00	0,00	0,00	0,00	1,69
1,69-		0,00	0,00	0,00	0,00	1,69-
0,00						0,00
423000010011	0	13.12.2010	COLCHÕES	EUR		
271,44		0,00	0,00	0,00	0,00	271,44
271,44-		0,00	0,00	0,00	0,00	271,44-
0,00						0,00
423000010012	0	13.12.2010	COLCHÕES	EUR		
271,44		0,00	0,00	0,00	0,00	271,44
271,44-		0,00	0,00	0,00	0,00	271,44-
0,00						0,00
423000010013	0	13.12.2010	COLCHÕES	EUR		
271,44		0,00	0,00	0,00	0,00	271,44
271,44-		0,00	0,00	0,00	0,00	271,44-
0,00						0,00
423000010014	0	13.12.2010	COLCHÕES	EUR		
271,44		0,00	0,00	0,00	0,00	271,44
271,44-		0,00	0,00	0,00	0,00	271,44-
0,00						0,00
423000010015	0	13.12.2010	COLCHÕES	EUR		
271,44		0,00	0,00	0,00	0,00	271,44
271,44-		0,00	0,00	0,00	0,00	271,44-
0,00						0,00
423000010016	0	13.12.2010	COLCHÕES	EUR		
271,44		0,00	0,00	0,00	0,00	271,44
271,44-		0,00	0,00	0,00	0,00	271,44-
0,00						0,00
423000010017	0	13.12.2010	COLCHÕES	EUR		
271,44		0,00	0,00	0,00	0,00	271,44
271,44-		0,00	0,00	0,00	0,00	271,44-
0,00						0,00
423000010018	0	13.12.2010	COLCHÕES	EUR		
271,44		0,00	0,00	0,00	0,00	271,44
271,44-		0,00	0,00	0,00	0,00	271,44-
0,00						0,00
423000010019	0	13.12.2010	COLCHÕES	EUR		
271,44		0,00	0,00	0,00	0,00	271,44
271,44-		0,00	0,00	0,00	0,00	271,44-
0,00						0,00
423000010020	0	13.12.2010	COLCHÕES	EUR		
271,44		0,00	0,00	0,00	0,00	271,44
271,44-		0,00	0,00	0,00	0,00	271,44-
0,00						0,00

Empresa 3011 Divisão Itemdebalanço 11231 ContadobalançoCAP 4232000000 Classeimob. 04232100

Imobilizado	Sbn°	Dt.incorp.	Denominação do imobilizado	Moeda	Subven.invest.	CAP atuais
CAP InícEx	Dt.incorp.	Aquis.	Baixa	Transfer.	Incorp.post.	Depr.acumulada
Dep.InícEx	Deprec.do ano	Baixa dep.	Transf.depr.	IncorpPostDepr	Reavals.ativo	ValCon.atual
ValContIniExer						
423000010021	0	13.12.2010	COLCHÕES	EUR		
271,44		0,00	0,00	0,00	0,00	271,44
271,44-		0,00	0,00	0,00	0,00	271,44-
0,00						0,00
423000010022	0	13.12.2010	COLCHÕES	EUR		
271,44		0,00	0,00	0,00	0,00	271,44
271,44-		0,00	0,00	0,00	0,00	271,44-
0,00						0,00
423000010023	0	13.12.2010	COLCHÕES	EUR		
271,44		0,00	0,00	0,00	0,00	271,44
271,44-		0,00	0,00	0,00	0,00	271,44-
0,00						0,00
423000010024	0	13.12.2010	COLCHÕES	EUR		
271,44		0,00	0,00	0,00	0,00	271,44
271,44-		0,00	0,00	0,00	0,00	271,44-
0,00						0,00
423000010025	0	13.12.2010	COLCHÕES	EUR		
271,44		0,00	0,00	0,00	0,00	271,44
271,44-		0,00	0,00	0,00	0,00	271,44-
0,00						0,00
423000010026	0	13.12.2010	COLCHÕES	EUR		
271,44		0,00	0,00	0,00	0,00	271,44
271,44-		0,00	0,00	0,00	0,00	271,44-
0,00						0,00
423000010027	0	13.12.2010	COLCHÕES	EUR		
271,44		0,00	0,00	0,00	0,00	271,44
271,44-		0,00	0,00	0,00	0,00	271,44-
0,00						0,00
423000010028	0	13.12.2010	COLCHÕES	EUR		
271,44		0,00	0,00	0,00	0,00	271,44
271,44-		0,00	0,00	0,00	0,00	271,44-
0,00						0,00
423000010029	0	13.12.2010	COLCHÕES	EUR		
271,44		0,00	0,00	0,00	0,00	271,44
271,44-		0,00	0,00	0,00	0,00	271,44-
0,00						0,00
423000010030	0	13.12.2010	COLCHÕES	EUR		
271,44		0,00	0,00	0,00	0,00	271,44
271,44-		0,00	0,00	0,00	0,00	271,44-
0,00						0,00
423000010031	0	13.12.2010	PENDURÁVEIS P/CAMA	EUR		
75,04		0,00	0,00	0,00	0,00	75,04
75,04-		0,00	0,00	0,00	0,00	75,04-
0,00						0,00
423000010032	0	13.12.2010	PENDURÁVEIS P/CAMA	EUR		
75,04		0,00	0,00	0,00	0,00	75,04
75,04-		0,00	0,00	0,00	0,00	75,04-
0,00						0,00
423000010033	0	13.12.2010	PENDURÁVEIS P/CAMA	EUR		
75,04		0,00	0,00	0,00	0,00	75,04
75,04-		0,00	0,00	0,00	0,00	75,04-
0,00						0,00





Empresa 3011 Divisão Itemdebalanço 11231 ContadobalançoCAP 4232000000 Classeimob. 04232100

Imobilizado	Sbn°	Dt.incorp.	Denominação do imobilizado	Moeda	Subven.invest.	CAP atuais
CAP InícEx	Dt.incorp.	Aquis.	Baixa	Transfer.	Incorp.post.	Depr.acumulada
Dep.InícEx	Deprec.do ano	Baixa dep.	Transf.depr.	IncorpPostDepr	Reavals.ativo	ValCon.atual
ValContIníExer						
423000010075	0	13.12.2010	ALMOFADA ANTI-ESCARA ESPESSURA FINA	EUR		
247,31		0,00	0,00	0,00	0,00	247,31
247,31-		0,00	0,00	0,00	0,00	247,31-
0,00						0,00
423000010076	0	13.12.2010	ALMOFADA ANTI-ESCARA ESPESSURA FINA	EUR		
247,31		0,00	0,00	0,00	0,00	247,31
247,31-		0,00	0,00	0,00	0,00	247,31-
0,00						0,00
423000010077	0	13.12.2010	ALMOFADA ANTI-ESCARA ESPESSURA FINA	EUR		
247,31		0,00	0,00	0,00	0,00	247,31
247,31-		0,00	0,00	0,00	0,00	247,31-
0,00						0,00
423000010078	0	13.12.2010	ALMOFADA ANTI-ESCARA ESPESSURA FINA	EUR		
247,31		0,00	0,00	0,00	0,00	247,31
247,31-		0,00	0,00	0,00	0,00	247,31-
0,00						0,00
423000010079	0	13.12.2010	ALMOFADA ANTI-ESCARA ESPESSURA FINA	EUR		
247,31		0,00	0,00	0,00	0,00	247,31
247,31-		0,00	0,00	0,00	0,00	247,31-
0,00						0,00
423000010080	0	13.12.2010	ALMOFADA ANTI-ESCARA ESPESSURA FINA	EUR		
247,34		0,00	0,00	0,00	0,00	247,34
247,34-		0,00	0,00	0,00	0,00	247,34-
0,00						0,00
423000010094	0	13.12.2010	CARRO DE ESTERILIZAÇÃO	EUR		
218,94		0,00	0,00	0,00	0,00	218,94
218,94-		0,00	0,00	0,00	0,00	218,94-
0,00						0,00
423000010097	0	14.12.2010	CESTA P/ELEVADOR ELECTRICO T/M	EUR		
81,12		0,00	0,00	0,00	0,00	81,12
81,12-		0,00	0,00	0,00	0,00	81,12-
0,00						0,00
423000010098	0	13.12.2010	GUARDAS LATERAIS	EUR		
132,25		0,00	0,00	0,00	0,00	132,25
132,25-		0,00	0,00	0,00	0,00	132,25-
0,00						0,00
423000010099	0	13.12.2010	GUARDAS LATERAIS	EUR		
132,25		0,00	0,00	0,00	0,00	132,25
132,25-		0,00	0,00	0,00	0,00	132,25-
0,00						0,00
423000010100	0	13.12.2010	GUARDAS LATERAIS	EUR		
132,25		0,00	0,00	0,00	0,00	132,25
132,25-		0,00	0,00	0,00	0,00	132,25-
0,00						0,00
423000010101	0	13.12.2010	GUARDAS LATERAIS	EUR		
132,25		0,00	0,00	0,00	0,00	132,25
132,25-		0,00	0,00	0,00	0,00	132,25-
0,00						0,00
423000010102	0	13.12.2010	GUARDAS LATERAIS	EUR		
132,25		0,00	0,00	0,00	0,00	132,25
132,25-		0,00	0,00	0,00	0,00	132,25-
0,00						0,00





Empresa 3011 Divisão Itemdebalanço 11231 ContadobalançoCAP 4232000000 Classeimob. 04232100

Imobilizado	Sbn°	Dt.incorp.	Denominação do imobilizado	Moeda	Subven.invest.	CAP atuais
CAP InícEx	Dt.incorp.	Aquis.	Baixa	Transfer.	Incorp.post.	Depr.acumulada
Dep.InícEx	Deprec.do ano	Baixa dep.	Transfer.	IncorpPostDepr	Reavals.ativo	ValCon.atual
ValContIníExer						
423000010116	0	13.12.2010	GUARDAS LATERAIS	EUR		
132,25		0,00	0,00	0,00	0,00	132,25
132,25-		0,00	0,00	0,00	0,00	132,25-
0,00						0,00
423000010117	0	13.12.2010	GUARDAS LATERAIS	EUR		
132,23		0,00	0,00	0,00	0,00	132,23
132,23-		0,00	0,00	0,00	0,00	132,23-
0,00						0,00
423000010118	0	13.12.2010	PAR RODAS ANTI-VOLTEIO	EUR		
57,50		0,00	0,00	0,00	0,00	57,50
57,50-		0,00	0,00	0,00	0,00	57,50-
0,00						0,00
423000010120	0	21.12.2010	ARMÁRIO BAIXO COR WENGUÉ 760*945*470	EUR		
137,94		0,00	0,00	0,00	0,00	137,94
137,94-		0,00	0,00	0,00	0,00	137,94-
0,00						0,00
423000010121	0	21.12.2010	ARMÁRIO BAIXO COR WENGUÉ 760*945*470	EUR		
137,94		0,00	0,00	0,00	0,00	137,94
137,94-		0,00	0,00	0,00	0,00	137,94-
0,00						0,00
423000010122	0	21.12.2010	ARMÁRIO BAIXO COR WENGUÉ 760*945*470	EUR		
137,94		0,00	0,00	0,00	0,00	137,94
137,94-		0,00	0,00	0,00	0,00	137,94-
0,00						0,00
423000010123	0	21.12.2010	ARMÁRIO ALTO COR WENGUÉ 1950*1800*180	EUR		
231,41		0,00	0,00	0,00	0,00	231,41
231,41-		0,00	0,00	0,00	0,00	231,41-
0,00						0,00
423000010124	0	21.12.2010	ARMÁRIO ALTO COR WENGUÉ 1950*1800*180	EUR		
231,41		0,00	0,00	0,00	0,00	231,41
231,41-		0,00	0,00	0,00	0,00	231,41-
0,00						0,00
423000010125	0	21.12.2010	ARMÁRIO BAIXO C.CEREJEIRA760*945*470	EUR		
137,94		0,00	0,00	0,00	0,00	137,94
137,94-		0,00	0,00	0,00	0,00	137,94-
0,00						0,00
423000010126	0	21.12.2010	ARMÁRIO BAIXO C.CEREJEIRA760*945*470	EUR		
137,94		0,00	0,00	0,00	0,00	137,94
137,94-		0,00	0,00	0,00	0,00	137,94-
0,00						0,00
423000010128	0	21.12.2010	LA SECRETÁRIA COR WENGUÉ 1400*800*720	EUR		
223,02		0,00	0,00	0,00	0,00	223,02
223,02-		0,00	0,00	0,00	0,00	223,02-
0,00						0,00
423000010129	0	21.12.2010	LA SECRETÁRIA COR WENGUÉ 1400*800*720	EUR		
223,02		0,00	0,00	0,00	0,00	223,02
223,02-		0,00	0,00	0,00	0,00	223,02-
0,00						0,00
423000010130	0	21.12.2010	LA SECRETÁRIA COR CEREJEIRA 1400*800*720	EUR		
223,02		0,00	0,00	0,00	0,00	223,02
223,02-		0,00	0,00	0,00	0,00	223,02-
0,00						0,00

Empresa 3011 Divisão Itemdebalanço 11231 ContadobalançoCAP 4232000000 Classeimob. 04232100

Imobilizado	Sbn°	Dt.incorp.	Denominação do imobilizado	Moeda	Subven.invest.	CAP atuais
CAP InícEx	Dt.incorp.	Aquis.	Baixa	Transfer.	Incorp.post.	Depr.acumulada
Dep.InícEx	Deprec.do ano	Baixa dep.	Transf.depr.	IncorpPostDepr	Reavals.ativo	ValCon.atual
ValContIníExer						
423000010131	0	21.12.2010	LA MESA REDONDA MADEIRA CEREJEIRA 120*73	EUR		
172,43		0,00	0,00	0,00	0,00	172,43
172,43-		0,00	0,00	0,00	0,00	172,43-
0,00						0,00
423000010136	0	21.12.2010	LA CADEIRA TECIDO PÉS FIXOS	EUR		
229,60		0,00	0,00	0,00	0,00	229,60
229,60-		0,00	0,00	0,00	0,00	229,60-
0,00						0,00
423000010137	0	21.12.2010	LA CADEIRA TECIDO PÉS FIXOS	EUR		
229,60		0,00	0,00	0,00	0,00	229,60
229,60-		0,00	0,00	0,00	0,00	229,60-
0,00						0,00
423000010138	0	21.12.2010	LA CADEIRA TECIDO PÉS FIXOS	EUR		
229,60		0,00	0,00	0,00	0,00	229,60
229,60-		0,00	0,00	0,00	0,00	229,60-
0,00						0,00
423000010139	0	21.12.2010	LA CADEIRA TECIDO PÉS FIXOS	EUR		
229,60		0,00	0,00	0,00	0,00	229,60
229,60-		0,00	0,00	0,00	0,00	229,60-
0,00						0,00
423000010140	0	21.12.2010	LA CADEIRA TECIDO PÉS FIXOS	EUR		
229,60		0,00	0,00	0,00	0,00	229,60
229,60-		0,00	0,00	0,00	0,00	229,60-
0,00						0,00
423000010141	0	21.12.2010	LA CADEIRA TECIDO PÉS FIXOS	EUR		
229,60		0,00	0,00	0,00	0,00	229,60
229,60-		0,00	0,00	0,00	0,00	229,60-
0,00						0,00
423000010142	0	21.12.2010	LA CADEIRA TECIDO PÉS FIXOS	EUR		
109,81		0,00	0,00	0,00	0,00	109,81
109,81-		0,00	0,00	0,00	0,00	109,81-
0,00						0,00
423000010143	0	21.12.2010	LA CADEIRA TECIDO PÉS FIXOS	EUR		
109,81		0,00	0,00	0,00	0,00	109,81
109,81-		0,00	0,00	0,00	0,00	109,81-
0,00						0,00
423000010144	0	21.12.2010	LA CADEIRA TECIDO PÉS FIXOS	EUR		
109,81		0,00	0,00	0,00	0,00	109,81
109,81-		0,00	0,00	0,00	0,00	109,81-
0,00						0,00
423000010145	0	21.12.2010	LA CADEIRA TECIDO PÉS FIXOS	EUR		
109,81		0,00	0,00	0,00	0,00	109,81
109,81-		0,00	0,00	0,00	0,00	109,81-
0,00						0,00
423000010146	0	21.12.2010	LA CADEIRA TECIDO PÉS FIXOS	EUR		
109,81		0,00	0,00	0,00	0,00	109,81
109,81-		0,00	0,00	0,00	0,00	109,81-
0,00						0,00
423000010147	0	21.12.2010	LA CADEIRA TECIDO PÉS FIXOS	EUR		
109,81		0,00	0,00	0,00	0,00	109,81
109,81-		0,00	0,00	0,00	0,00	109,81-
0,00						0,00

Empresa 3011 Divisão Itemdebalanço 11231 ContadobalançoCAP 4232000000 Classeimob. 04232100

Imobilizado CAP Dep.ValCont	Sbn° InícEx InícEx	Dt.incorp. Deprec.do ano	Denominação do imobilizado Aquis. Baixa dep.	Moeda	Transfer. Incorp.post. Transf.depr. IncorpPostDepr	Subven.invest. Reavals.ativo	CAP atuais Depr.acumulada ValCon.atual
423000010148	0	21.12.2010	LA CADEIRA TECIDO PÉS FIXOS	EUR			
	109,81				0,00	0,00	109,81
	109,81-				0,00	0,00	109,81-
	0,00						0,00
423000010149	0	21.12.2010	LA CADEIRA TECIDO PÉS FIXOS	EUR			
	109,81				0,00	0,00	109,81
	109,81-				0,00	0,00	109,81-
	0,00						0,00
423000010150	0	21.12.2010	LA CADEIRA TECIDO PÉS FIXOS	EUR			
	109,81				0,00	0,00	109,81
	109,81-				0,00	0,00	109,81-
	0,00						0,00
423000010151	0	21.12.2010	LA CADEIRA TECIDO PÉS FIXOS	EUR			
	109,81				0,00	0,00	109,81
	109,81-				0,00	0,00	109,81-
	0,00						0,00
423000010152	0	21.12.2010	LA CADEIRA TECIDO PÉS FIXOS	EUR			
	109,81				0,00	0,00	109,81
	109,81-				0,00	0,00	109,81-
	0,00						0,00
423000010153	0	21.12.2010	LA BLOCO RODADO 3G+1G WENGUÉ 560*425*570	EUR			
	140,66				0,00	0,00	140,66
	140,66-				0,00	0,00	140,66-
	0,00						0,00
423000010154	0	21.12.2010	LA BLOCO RODADO 3G+1G WENGUÉ 560*425*570	EUR			
	140,66				0,00	0,00	140,66
	140,66-				0,00	0,00	140,66-
	0,00						0,00
423000010155	0	21.12.2010	LA BLOCO RODADO 3G+1G WENGUÉ 560*425*570	EUR			
	140,66				0,00	0,00	140,66
	140,66-				0,00	0,00	140,66-
	0,00						0,00
423000010156	0	21.12.2010	LA LOCO RODADO 3G CEREJEIRA 560*425*570	EUR			
	140,66				0,00	0,00	140,66
	140,66-				0,00	0,00	140,66-
	0,00						0,00
423000010157	0	21.12.2010	LA BENGALERO EST.METÁLICA PTO 350*1720	EUR			
	90,75				0,00	0,00	90,75
	90,75-				0,00	0,00	90,75-
	0,00						0,00
423000010158	0	21.12.2010	LA BENGALERO EST.METÁLICA PTO 350*1720	EUR			
	90,75				0,00	0,00	90,75
	90,75-				0,00	0,00	90,75-
	0,00						0,00
423000010159	0	21.12.2010	LA BENGALERO EST.METÁLICA PTO 350*1720	EUR			
	90,75				0,00	0,00	90,75
	90,75-				0,00	0,00	90,75-
	0,00						0,00
423000010160	0	21.12.2010	LA BENGALERO EST.METÁLICA PTO 350*1720	EUR			
	90,75				0,00	0,00	90,75
	90,75-				0,00	0,00	90,75-
	0,00						0,00







Empresa 3011 Divisão Itemdebalanço 11231 ContadobalançoCAP 4232000000 Classeimob. 04232100

Imobilizado CAP Dep.ValCont	Sbn° InícEx InícEx	Dt.incorp. Deprec.do ano	Denominação do imobilizado Aquis. Baixa dep.	Moeda	Transfer. Incorp.post. Transf.depr. IncorpPostDepr	Subven.invest. Reavals.ativo	CAP atuais Depr.acumulada ValCon.atual
423000010231	0	21.12.2010	LB COLCHÃO ANTI-ESCARAS C/COMPRESSOR	EUR			
	72,08				0,00	0,00	72,08
	72,08-				0,00	0,00	72,08-
	0,00						0,00
423000010232	0	21.12.2010	LB COLCHÃO ANTI-ESCARAS C/COMPRESSOR	EUR			
	72,08				0,00	0,00	72,08
	72,08-				0,00	0,00	72,08-
	0,00						0,00
423000010233	0	21.12.2010	LB COLCHÃO ANTI-ESCARAS C/COMPRESSOR	EUR			
	72,08				0,00	0,00	72,08
	72,08-				0,00	0,00	72,08-
	0,00						0,00
423000010234	0	21.12.2010	LB COLCHÃO ANTI-ESCARAS C/COMPRESSOR	EUR			
	72,08				0,00	0,00	72,08
	72,08-				0,00	0,00	72,08-
	0,00						0,00
423000010235	0	21.12.2010	LB COLCHÃO ANTI-ESCARAS C/COMPRESSOR	EUR			
	72,08				0,00	0,00	72,08
	72,08-				0,00	0,00	72,08-
	0,00						0,00
423000010236	0	21.12.2010	LB COLCHÃO ANTI-ESCARAS C/COMPRESSOR	EUR			
	72,08				0,00	0,00	72,08
	72,08-				0,00	0,00	72,08-
	0,00						0,00
423000010237	0	21.12.2010	LB COLCHÃO ANTI-ESCARAS C/COMPRESSOR	EUR			
	72,08				0,00	0,00	72,08
	72,08-				0,00	0,00	72,08-
	0,00						0,00
423000010238	0	21.12.2010	LB ALMOFADA EM LATEX	EUR			
	41,14				0,00	0,00	41,14
	41,14-				0,00	0,00	41,14-
	0,00						0,00
423000010239	0	21.12.2010	LB ALMOFADA EM LATEX	EUR			
	41,14				0,00	0,00	41,14
	41,14-				0,00	0,00	41,14-
	0,00						0,00
423000010240	0	21.12.2010	LB ALMOFADA EM LATEX	EUR			
	41,14				0,00	0,00	41,14
	41,14-				0,00	0,00	41,14-
	0,00						0,00
423000010241	0	21.12.2010	LB ALMOFADA EM LATEX	EUR			
	41,14				0,00	0,00	41,14
	41,14-				0,00	0,00	41,14-
	0,00						0,00
423000010242	0	21.12.2010	LB ALMOFADA EM LATEX	EUR			
	41,14				0,00	0,00	41,14
	41,14-				0,00	0,00	41,14-
	0,00						0,00
423000010243	0	21.12.2010	LB ALMOFADA EM LATEX	EUR			
	41,14				0,00	0,00	41,14
	41,14-				0,00	0,00	41,14-
	0,00						0,00





Empresa 3011 Divisão Itemdebalanço 11231 ContadobalançoCAP 4232000000 Classeimob. 04232100

Imobilizado	Sbn°	Dt.incorp.	Denominação do imobilizado	Moeda	Subven.invest.	CAP atuais
CAP InícEx	Dt.incorp.	Aquis.	Baixa	Transfer.	Incorp.post.	Depr.acumulada
Dep.InícEx	Deprec.do ano	Baixa dep.	Transf.depr.	IncorpPostDepr	Reavals.ativo	ValCon.atual
ValContIníExer						
423000010257	0	21.12.2010	LB ALMOFADA EM LATEX	EUR		
41,14		0,00	0,00	0,00	0,00	41,14
41,14-		0,00	0,00	0,00	0,00	41,14-
0,00						0,00
423000010258	0	21.12.2010	LB ALMOFADA EM LATEX	EUR		
41,14		0,00	0,00	0,00	0,00	41,14
41,14-		0,00	0,00	0,00	0,00	41,14-
0,00						0,00
423000010259	0	21.12.2010	LB ALMOFADA EM LATEX	EUR		
41,14		0,00	0,00	0,00	0,00	41,14
41,14-		0,00	0,00	0,00	0,00	41,14-
0,00						0,00
423000010260	0	21.12.2010	LB ALMOFADA EM LATEX	EUR		
41,14		0,00	0,00	0,00	0,00	41,14
41,14-		0,00	0,00	0,00	0,00	41,14-
0,00						0,00
423000010261	0	21.12.2010	LB ALMOFADA EM LATEX	EUR		
41,14		0,00	0,00	0,00	0,00	41,14
41,14-		0,00	0,00	0,00	0,00	41,14-
0,00						0,00
423000010262	0	21.12.2010	LB ALMOFADA EM LATEX	EUR		
41,14		0,00	0,00	0,00	0,00	41,14
41,14-		0,00	0,00	0,00	0,00	41,14-
0,00						0,00
423000010263	0	21.12.2010	LB ALMOFADA EM LATEX	EUR		
41,14		0,00	0,00	0,00	0,00	41,14
41,14-		0,00	0,00	0,00	0,00	41,14-
0,00						0,00
423000010264	0	21.12.2010	LB ALMOFADA EM LATEX	EUR		
41,14		0,00	0,00	0,00	0,00	41,14
41,14-		0,00	0,00	0,00	0,00	41,14-
0,00						0,00
423000010265	0	21.12.2010	LB ALMOFADA EM LATEX	EUR		
41,14		0,00	0,00	0,00	0,00	41,14
41,14-		0,00	0,00	0,00	0,00	41,14-
0,00						0,00
423000010266	0	21.12.2010	LB ALMOFADA EM LATEX	EUR		
41,14		0,00	0,00	0,00	0,00	41,14
41,14-		0,00	0,00	0,00	0,00	41,14-
0,00						0,00
423000010267	0	21.12.2010	LB ALMOFADA EM LATEX	EUR		
41,14		0,00	0,00	0,00	0,00	41,14
41,14-		0,00	0,00	0,00	0,00	41,14-
0,00						0,00
423000010268	0	21.12.2010	LB ALMOFADA EM LATEX	EUR		
41,14		0,00	0,00	0,00	0,00	41,14
41,14-		0,00	0,00	0,00	0,00	41,14-
0,00						0,00
423000010269	0	21.12.2010	LB ALMOFADA EM LATEX	EUR		
41,14		0,00	0,00	0,00	0,00	41,14
41,14-		0,00	0,00	0,00	0,00	41,14-
0,00						0,00



Empresa 3011 Divisão Itemdebalanço 11231 ContadobalançoCAP 4232000000 Classeimob. 04232100

Imobilizado CAP Dep.ValCont	Sbn° InícEx InícEx	Dt.incorp. Deprec.do ano	Denominação do imobilizado Aquis. Baixa dep.	Moeda	Transfer. Incorp.post. Transf.depr. IncorpPostDepr	Subven.invest. Reavals.ativo	CAP atuais Deprec.acumulada ValCon.atual
423000010283	0	21.12.2010	LB ALMOFADA EM LATEX	EUR			
	41,14				0,00	0,00	41,14
	41,14-				0,00	0,00	41,14-
	0,00						0,00
423000010284	0	21.12.2010	LB ALMOFADA EM LATEX	EUR			
	41,14				0,00	0,00	41,14
	41,14-				0,00	0,00	41,14-
	0,00						0,00
423000010285	0	21.12.2010	LB ALMOFADA EM LATEX	EUR			
	41,14				0,00	0,00	41,14
	41,14-				0,00	0,00	41,14-
	0,00						0,00
423000010286	0	21.12.2010	LB ALMOFADA EM LATEX	EUR			
	41,14				0,00	0,00	41,14
	41,14-				0,00	0,00	41,14-
	0,00						0,00
423000010287	0	21.12.2010	LB ALMOFADA EM LATEX	EUR			
	41,14				0,00	0,00	41,14
	41,14-				0,00	0,00	41,14-
	0,00						0,00
423000010288	0	21.12.2010	LB ALMOFADA EM LATEX	EUR			
	41,14				0,00	0,00	41,14
	41,14-				0,00	0,00	41,14-
	0,00						0,00
423000010289	0	21.12.2010	LB ALMOFADA EM LATEX	EUR			
	41,14				0,00	0,00	41,14
	41,14-				0,00	0,00	41,14-
	0,00						0,00
423000010290	0	21.12.2010	LB ALMOFADA EM LATEX	EUR			
	41,14				0,00	0,00	41,14
	41,14-				0,00	0,00	41,14-
	0,00						0,00
423000010291	0	21.12.2010	LB ALMOFADA EM LATEX	EUR			
	41,14				0,00	0,00	41,14
	41,14-				0,00	0,00	41,14-
	0,00						0,00
423000010292	0	21.12.2010	LB ALMOFADA EM LATEX	EUR			
	41,14				0,00	0,00	41,14
	41,14-				0,00	0,00	41,14-
	0,00						0,00
423000010293	0	21.12.2010	LB ALMOFADA EM LATEX	EUR			
	41,14				0,00	0,00	41,14
	41,14-				0,00	0,00	41,14-
	0,00						0,00
423000010294	0	21.12.2010	LB ALMOFADA EM LATEX	EUR			
	41,14				0,00	0,00	41,14
	41,14-				0,00	0,00	41,14-
	0,00						0,00
423000010295	0	21.12.2010	LB ALMOFADA EM LATEX	EUR			
	41,14				0,00	0,00	41,14
	41,14-				0,00	0,00	41,14-
	0,00						0,00





Empresa 3011 Divisão Itemdebalanço 11231 ContadobalançoCAP 4232000000 Classeimob. 04232100

Imobilizado CAP	Sbn° InícEx	Dt.incorp.	Denominação do imobilizado	Moeda	Subven.invest.	CAP atuais
Dep.InícEx	Deprec.do ano	Aquis.	Baixa	Transfer.	Incorp.post.	Depr.acumulada
ValContIníExer		Baixa dep.	Baixa dep.	Transf.depr.	IncorpPostDepr	ValCon.atual
423000010336	0	21.12.2010	LB CONSOLAS EM MADEIRA CEREJEIRA	EUR		
202,07		0,00	0,00	0,00	0,00	202,07
202,07-		0,00	0,00	0,00	0,00	202,07-
0,00						0,00
423000010337	0	21.12.2010	LB CONSOLAS EM MADEIRA CEREJEIRA	EUR		
202,07		0,00	0,00	0,00	0,00	202,07
202,07-		0,00	0,00	0,00	0,00	202,07-
0,00						0,00
423000010338	0	21.12.2010	LB CONSOLAS EM MADEIRA CEREJEIRA	EUR		
202,07		0,00	0,00	0,00	0,00	202,07
202,07-		0,00	0,00	0,00	0,00	202,07-
0,00						0,00
423000010339	0	21.12.2010	LB CONSOLAS EM MADEIRA CEREJEIRA	EUR		
202,07		0,00	0,00	0,00	0,00	202,07
202,07-		0,00	0,00	0,00	0,00	202,07-
0,00						0,00
423000010340	0	21.12.2010	LB CONSOLAS EM MADEIRA CEREJEIRA	EUR		
202,07		0,00	0,00	0,00	0,00	202,07
202,07-		0,00	0,00	0,00	0,00	202,07-
0,00						0,00
423000010341	0	21.12.2010	LB CONSOLAS EM MADEIRA CEREJEIRA	EUR		
202,07		0,00	0,00	0,00	0,00	202,07
202,07-		0,00	0,00	0,00	0,00	202,07-
0,00						0,00
423000010342	0	21.12.2010	LB CONSOLAS EM MADEIRA CEREJEIRA	EUR		
202,07		0,00	0,00	0,00	0,00	202,07
202,07-		0,00	0,00	0,00	0,00	202,07-
0,00						0,00
423000010343	0	21.12.2010	LB CONSOLAS EM MADEIRA CEREJEIRA	EUR		
202,07		0,00	0,00	0,00	0,00	202,07
202,07-		0,00	0,00	0,00	0,00	202,07-
0,00						0,00
423000010344	0	21.12.2010	LB CONSOLAS EM MADEIRA CEREJEIRA	EUR		
202,07		0,00	0,00	0,00	0,00	202,07
202,07-		0,00	0,00	0,00	0,00	202,07-
0,00						0,00
423000010345	0	21.12.2010	LB CONSOLAS EM MADEIRA CEREJEIRA	EUR		
202,07		0,00	0,00	0,00	0,00	202,07
202,07-		0,00	0,00	0,00	0,00	202,07-
0,00						0,00
423000010346	0	21.12.2010	LB CONSOLAS EM MADEIRA CEREJEIRA	EUR		
202,07		0,00	0,00	0,00	0,00	202,07
202,07-		0,00	0,00	0,00	0,00	202,07-
0,00						0,00
423000010347	0	21.12.2010	LB CONSOLAS EM MADEIRA CEREJEIRA	EUR		
202,07		0,00	0,00	0,00	0,00	202,07
202,07-		0,00	0,00	0,00	0,00	202,07-
0,00						0,00
423000010348	0	21.12.2010	LB TABULEIRO DE REFEIÇÕES C/RODAS	EUR		
70,18		0,00	0,00	0,00	0,00	70,18
70,18-		0,00	0,00	0,00	0,00	70,18-
0,00						0,00

Empresa 3011 Divisão Itemdebalanço 11231 ContadobalançoCAP 4232000000 Classeimob. 04232100

Imobilizado CAP Dep.ValCont	Sbn° InícEx InícEx	Dt.incorp. Deprec.do ano	Denominação do imobilizado Aquis. Baixa dep.	Moeda	Transfer. Incorp.post. Transf.depr. IncorpPostDepr	Subven.invest. Reavals.ativo	CAP atuais Depr.acumulada ValCon.atual
423000010349	0	21.12.2010	LB TABULEIRO DE REFEIÇÕES C/RODAS	EUR			
	70,18				0,00	0,00	70,18
	70,18-				0,00	0,00	70,18-
	0,00						0,00
423000010350	0	21.12.2010	LB TABULEIRO DE REFEIÇÕES C/RODAS	EUR			
	70,18				0,00	0,00	70,18
	70,18-				0,00	0,00	70,18-
	0,00						0,00
423000010351	0	21.12.2010	LB TABULEIRO DE REFEIÇÕES C/RODAS	EUR			
	70,18				0,00	0,00	70,18
	70,18-				0,00	0,00	70,18-
	0,00						0,00
423000010352	0	21.12.2010	LB TABULEIRO DE REFEIÇÕES C/RODAS	EUR			
	70,18				0,00	0,00	70,18
	70,18-				0,00	0,00	70,18-
	0,00						0,00
423000010353	0	21.12.2010	LB TABULEIRO DE REFEIÇÕES C/RODAS	EUR			
	70,18				0,00	0,00	70,18
	70,18-				0,00	0,00	70,18-
	0,00						0,00
423000010354	0	21.12.2010	LB TABULEIRO DE REFEIÇÕES C/RODAS	EUR			
	70,18				0,00	0,00	70,18
	70,18-				0,00	0,00	70,18-
	0,00						0,00
423000010355	0	21.12.2010	LB TABULEIRO DE REFEIÇÕES C/RODAS	EUR			
	70,18				0,00	0,00	70,18
	70,18-				0,00	0,00	70,18-
	0,00						0,00
423000010356	0	21.12.2010	LB TABULEIRO DE REFEIÇÕES C/RODAS	EUR			
	70,18				0,00	0,00	70,18
	70,18-				0,00	0,00	70,18-
	0,00						0,00
423000010357	0	21.12.2010	LB TABULEIRO DE REFEIÇÕES C/RODAS	EUR			
	70,18				0,00	0,00	70,18
	70,18-				0,00	0,00	70,18-
	0,00						0,00
423000010358	0	21.12.2010	LB TABULEIRO DE REFEIÇÕES C/RODAS	EUR			
	70,18				0,00	0,00	70,18
	70,18-				0,00	0,00	70,18-
	0,00						0,00
423000010359	0	21.12.2010	LB TABULEIRO DE REFEIÇÕES C/RODAS	EUR			
	70,18				0,00	0,00	70,18
	70,18-				0,00	0,00	70,18-
	0,00						0,00
423000010380	0	21.12.2010	LC MESA OUADRADA MADEIRA CEREJEIRA	EUR			
	141,05				0,00	0,00	141,05
	141,05-				0,00	0,00	141,05-
	0,00						0,00
423000010381	0	21.12.2010	LC MESA QUADRADA MADEIRA CEREJEIRA	EUR			
	141,05				0,00	0,00	141,05
	141,05-				0,00	0,00	141,05-
	0,00						0,00

Empresa 3011 Divisão Itemdebalanço 11231 ContadobalançoCAP 4232000000 Classeimob. 04232100

Imobilizado	Sbn°	Dt.incorp.	Denominação do imobilizado	Moeda	Subven.invest.	CAP atuais
CAP InícEx	Dt.incorp.	Aquis.	Baixa	Transfer.	Incorp.post.	Depr.acumulada
Dep.InícEx	Deprec.do ano	Baixa dep.	Transfer.	IncorpPostDepr	Reavals.ativo	ValCon.atual
ValContIníExer						
423000010382	0	21.12.2010	LC MESA QUADRADA MADEIRA CEREJEIRA	EUR		
141,05		0,00	0,00	0,00	0,00	141,05
141,05-		0,00	0,00	0,00	0,00	141,05-
0,00						0,00
423000010383	0	21.12.2010	LC MESA JOGO MADEIRA CEREJEIRA	EUR		
163,91		0,00	0,00	0,00	0,00	163,91
163,91-		0,00	0,00	0,00	0,00	163,91-
0,00						0,00
423000010384	0	21.12.2010	LC MESA JOGO MADEIRA CEREJEIRA	EUR		
163,91		0,00	0,00	0,00	0,00	163,91
163,91-		0,00	0,00	0,00	0,00	163,91-
0,00						0,00
423000010385	0	21.12.2010	LC MESA REDONDA MADEIRA CEREJEIRA	EUR		
186,47		0,00	0,00	0,00	0,00	186,47
186,47-		0,00	0,00	0,00	0,00	186,47-
0,00						0,00
423000010386	0	21.12.2010	LC MESA REDONDA MADEIRA CEREJEIRA	EUR		
186,47		0,00	0,00	0,00	0,00	186,47
186,47-		0,00	0,00	0,00	0,00	186,47-
0,00						0,00
423000010388	0	21.12.2010	LC MESA APOIO MADEIRA CEREJEIRA	EUR		
114,72		0,00	0,00	0,00	0,00	114,72
114,72-		0,00	0,00	0,00	0,00	114,72-
0,00						0,00
423000010389	0	21.12.2010	LC MESA APOIO MADEIRA CEREJEIRA	EUR		
114,72		0,00	0,00	0,00	0,00	114,72
114,72-		0,00	0,00	0,00	0,00	114,72-
0,00						0,00
423000010390	0	21.12.2010	LC MESA APOIO MADEIRA CEREJEIRA	EUR		
114,72		0,00	0,00	0,00	0,00	114,72
114,72-		0,00	0,00	0,00	0,00	114,72-
0,00						0,00
423000010391	0	21.12.2010	LC MESA APOIO MADEIRA CEREJEIRA	EUR		
114,72		0,00	0,00	0,00	0,00	114,72
114,72-		0,00	0,00	0,00	0,00	114,72-
0,00						0,00
423000010392	0	21.12.2010	LC MESA APOIO MADEIRA CEREJEIRA	EUR		
114,72		0,00	0,00	0,00	0,00	114,72
114,72-		0,00	0,00	0,00	0,00	114,72-
0,00						0,00
423000010393	0	21.12.2010	LC MESA APOIO MADEIRA CEREJEIRA	EUR		
114,72		0,00	0,00	0,00	0,00	114,72
114,72-		0,00	0,00	0,00	0,00	114,72-
0,00						0,00
423000010394	0	21.12.2010	LC MESA APOIO MADEIRA CEREJEIRA	EUR		
114,72		0,00	0,00	0,00	0,00	114,72
114,72-		0,00	0,00	0,00	0,00	114,72-
0,00						0,00
423000010395	0	21.12.2010	LC MESA APOIO MADEIRA CEREJEIRA	EUR		
114,72		0,00	0,00	0,00	0,00	114,72
114,72-		0,00	0,00	0,00	0,00	114,72-
0,00						0,00



Empresa 3011 Divisão Itemdebalanço 11231 ContadobalançoCAP 4232000000 Classeimob. 04232100

Imobilizado CAP Dep.ValCont	Sbn° InícEx InícEx	Dt.incorp. Deprec.do ano	Denominação do imobilizado Aquis. Baixa dep.	Moeda	Transfer. Incorp.post. Transf.depr. IncorpPostDepr	Subven.invest. Reavals.ativo	CAP atuais Deprec.acumulada ValCon.atual
423000010396	0	21.12.2010	LC MESA APOIO MADEIRA CEREJEIRA	EUR			
	114,72				0,00	0,00	114,72
	114,72-				0,00	0,00	114,72-
	0,00						0,00
423000010397	0	21.12.2010	LC MESA APOIO MADEIRA CEREJEIRA	EUR			
	114,72				0,00	0,00	114,72
	114,72-				0,00	0,00	114,72-
	0,00						0,00
423000010398	0	21.12.2010	LC MESA REFEIÇÕES 90*90 MAD.CEREJEIRA	EUR			
	141,05				0,00	0,00	141,05
	141,05-				0,00	0,00	141,05-
	0,00						0,00
423000010399	0	21.12.2010	LC MESA REFEIÇÕES 90*90 MAD.CEREJEIRA	EUR			
	141,05				0,00	0,00	141,05
	141,05-				0,00	0,00	141,05-
	0,00						0,00
423000010400	0	21.12.2010	LC MESA REFEIÇÕES 90*90 MAD.CEREJEIRA	EUR			
	141,05				0,00	0,00	141,05
	141,05-				0,00	0,00	141,05-
	0,00						0,00
423000010401	0	21.12.2010	LC MESA REFEIÇÕES 90*90 MAD.CEREJEIRA	EUR			
	141,05				0,00	0,00	141,05
	141,05-				0,00	0,00	141,05-
	0,00						0,00
423000010402	0	21.12.2010	LC MESA REFEIÇÕES 90*90 MAD.CEREJEIRA	EUR			
	141,05				0,00	0,00	141,05
	141,05-				0,00	0,00	141,05-
	0,00						0,00
423000010403	0	21.12.2010	LC MESA REFEIÇÕES 90*90 MAD.CEREJEIRA	EUR			
	141,05				0,00	0,00	141,05
	141,05-				0,00	0,00	141,05-
	0,00						0,00
423000010404	0	21.12.2010	LC MESA REFEIÇÕES 90*90 MAD.CEREJEIRA	EUR			
	141,05				0,00	0,00	141,05
	141,05-				0,00	0,00	141,05-
	0,00						0,00
423000010405	0	21.12.2010	LC MESA REFEIÇÕES 90*90 MAD.CEREJEIRA	EUR			
	141,05				0,00	0,00	141,05
	141,05-				0,00	0,00	141,05-
	0,00						0,00
423000010406	0	21.12.2010	LC MESA REFEIÇÕES 90*90 MAD.CEREJEIRA	EUR			
	141,05				0,00	0,00	141,05
	141,05-				0,00	0,00	141,05-
	0,00						0,00
423000010407	0	21.12.2010	LC MESA REFEIÇÕES 90*90 MAD.CEREJEIRA	EUR			
	141,05				0,00	0,00	141,05
	141,05-				0,00	0,00	141,05-
	0,00						0,00
423000010408	0	21.12.2010	LC MESA REFEIÇÕES 90*90 MAD.CEREJEIRA	EUR			
	141,05				0,00	0,00	141,05
	141,05-				0,00	0,00	141,05-
	0,00						0,00





Empresa 3011 Divisão Itemdebalanço 11231 ContadobalançoCAP 4232000000 Classeimob. 04232100

Imobilizado CAP Dep.ValCont	Sbn° InícEx InícEx	Dt.incorp. Deprec.do ano	Denominação do imobilizado Aquis. Baixa dep.	Moeda	Transfer. Incorp.post. Transf.depr. IncorpPostDepr	Subven.invest. Reavals.ativo	CAP atuais Depr.acumulada ValCon.atual
423000010456	0	21.12.2010	LC CADEIRA ERGONOMICA MAD.CEREJEIRA C/B	EUR			
	124,41				0,00	0,00	124,41
	124,41-				0,00	0,00	124,41-
	0,00						0,00
423000010457	0	21.12.2010	LC CADEIRA ERGONOMICA MAD.CEREJEIRA C/B	EUR			
	124,41				0,00	0,00	124,41
	124,41-				0,00	0,00	124,41-
	0,00						0,00
423000010458	0	21.12.2010	LC CADEIRA ERGONOMICA MAD.CEREJEIRA C/B	EUR			
	124,41				0,00	0,00	124,41
	124,41-				0,00	0,00	124,41-
	0,00						0,00
423000010459	0	21.12.2010	LC CADEIRA ERGONOMICA MAD.CEREJEIRA C/B	EUR			
	124,41				0,00	0,00	124,41
	124,41-				0,00	0,00	124,41-
	0,00						0,00
423000010460	0	21.12.2010	LC CADEIRA ERGONOMICA MAD.CEREJEIRA C/B	EUR			
	124,41				0,00	0,00	124,41
	124,41-				0,00	0,00	124,41-
	0,00						0,00
423000010461	0	21.12.2010	LC CADEIRA ERGONOMICA MAD.CEREJEIRA C/B	EUR			
	124,41				0,00	0,00	124,41
	124,41-				0,00	0,00	124,41-
	0,00						0,00
423000010462	0	21.12.2010	LC CADEIRA ERGONOMICA MAD.CEREJEIRA C/B	EUR			
	124,41				0,00	0,00	124,41
	124,41-				0,00	0,00	124,41-
	0,00						0,00
423000010463	0	21.12.2010	LC CADEIRA ERGONOMICA MAD.CEREJEIRA C/B	EUR			
	124,41				0,00	0,00	124,41
	124,41-				0,00	0,00	124,41-
	0,00						0,00
423000010464	0	21.12.2010	LC CADEIRA ERGONOMICA MAD.CEREJEIRA C/B	EUR			
	124,41				0,00	0,00	124,41
	124,41-				0,00	0,00	124,41-
	0,00						0,00
423000010465	0	21.12.2010	LC CADEIRA ERGONOMICA MAD.CEREJEIRA C/B	EUR			
	124,41				0,00	0,00	124,41
	124,41-				0,00	0,00	124,41-
	0,00						0,00
423000010466	0	21.12.2010	LC CADEIRA ERGONOMICA MAD.CEREJEIRA C/B	EUR			
	124,41				0,00	0,00	124,41
	124,41-				0,00	0,00	124,41-
	0,00						0,00
423000010467	0	21.12.2010	LC CADEIRA ERGONOMICA MAD.CEREJEIRA C/B	EUR			
	112,37				0,00	0,00	112,37
	112,37-				0,00	0,00	112,37-
	0,00						0,00
423000010468	0	21.12.2010	LC CADEIRA ERGONOMICA MAD.CEREJEIRA C/B	EUR			
	112,37				0,00	0,00	112,37
	112,37-				0,00	0,00	112,37-
	0,00						0,00

Empresa 3011 Divisão Itemdebalanço 11231 ContadobalançoCAP 4232000000 Classeimob. 04232100

Imobilizado	Sbn°	Dt.incorp.	Denominação do imobilizado	Moeda	CAP atuais	
CAP	InícEx	Aquis.	Baixa	Transfer.	Incorp.post.	CAP atuais
Dep.InícEx	Deprec.do ano	Baixa dep.	Transf.depr.	IncorpPostDepr	Subven.invest.	Depr.acumulada
ValContIníExer					Reavals.ativo	ValCon.atual
423000010469	0	21.12.2010	LC CADEIRA ERGONÓMICA MAD.CEREJEIRA C/B	EUR		
	112,37			0,00	0,00	112,37
	112,37-			0,00	0,00	112,37-
	0,00					0,00
423000010470	0	21.12.2010	LC CADEIRA ERGONÓMICA MAD.CEREJEIRA C/B	EUR		
	112,37			0,00	0,00	112,37
	112,37-			0,00	0,00	112,37-
	0,00					0,00
423000010471	0	21.12.2010	LC CADEIRA ERGONÓMICA MAD.CEREJEIRA C/B	EUR		
	112,37			0,00	0,00	112,37
	112,37-			0,00	0,00	112,37-
	0,00					0,00
423000010472	0	21.12.2010	LC CADEIRA ERGONÓMICA MAD.CEREJEIRA C/B	EUR		
	112,37			0,00	0,00	112,37
	112,37-			0,00	0,00	112,37-
	0,00					0,00
423000010473	0	21.12.2010	LC CADEIRA ERGONÓMICA MAD.CEREJEIRA C/B	EUR		
	112,37			0,00	0,00	112,37
	112,37-			0,00	0,00	112,37-
	0,00					0,00
423000010474	0	21.12.2010	LC CADEIRA ERGONÓMICA MAD.CEREJEIRA C/B	EUR		
	112,37			0,00	0,00	112,37
	112,37-			0,00	0,00	112,37-
	0,00					0,00
423000010475	0	21.12.2010	LC CADEIRA ERGONÓMICA MAD.CEREJEIRA C/B	EUR		
	112,37			0,00	0,00	112,37
	112,37-			0,00	0,00	112,37-
	0,00					0,00
423000010476	0	21.12.2010	LC CADEIRA ERGONÓMICA MAD.CEREJEIRA C/B	EUR		
	112,37			0,00	0,00	112,37
	112,37-			0,00	0,00	112,37-
	0,00					0,00
423000010477	0	21.12.2010	LC CADEIRA ERGONÓMICA MAD.CEREJEIRA C/B	EUR		
	112,37			0,00	0,00	112,37
	112,37-			0,00	0,00	112,37-
	0,00					0,00
423000010478	0	21.12.2010	LC CADEIRA ERGONÓMICA MAD.CEREJEIRA C/B	EUR		
	112,37			0,00	0,00	112,37
	112,37-			0,00	0,00	112,37-
	0,00					0,00
423000010479	0	21.12.2010	LC CADEIRA ERGONÓMICA MAD.CEREJEIRA C/B	EUR		
	112,37			0,00	0,00	112,37
	112,37-			0,00	0,00	112,37-
	0,00					0,00
423000010480	0	21.12.2010	LC CADEIRA ERGONÓMICA MAD.CEREJEIRA C/B	EUR		
	112,37			0,00	0,00	112,37
	112,37-			0,00	0,00	112,37-
	0,00					0,00
423000010481	0	21.12.2010	LC CADEIRA ERGONÓMICA MAD.CEREJEIRA C/B	EUR		
	112,37			0,00	0,00	112,37
	112,37-			0,00	0,00	112,37-
	0,00					0,00

Empresa 3011 Divisão Itemdebalanço 11231 ContadobalançoCAP 4232000000 Classeimob. 04232100

Imobilizado CAP Dep.Val	Sbn° InícEx InícEx	Dt.incorp. Deprec.do ano	Denominação do imobilizado Aquis. Baixa dep.	Moeda	Transfer. Incorp.post. Transf.depr. IncorpPostDepr	Subven.invest. Reavals.ativo	CAP atuais Deprec.acumulada ValCon.atual
423000010482	0	21.12.2010	LC CADEIRA ERGONOMICA MAD.CEREJEIRA C/B	EUR			
	112,37				0,00	0,00	112,37
	112,37-				0,00	0,00	112,37-
	0,00						0,00
423000010483	0	21.12.2010	LC CADEIRA ERGONOMICA MAD.CEREJEIRA C/B	EUR			
	112,37				0,00	0,00	112,37
	112,37-				0,00	0,00	112,37-
	0,00						0,00
423000010484	0	21.12.2010	LC CADEIRA ERGONOMICA MAD.CEREJEIRA C/B	EUR			
	112,37				0,00	0,00	112,37
	112,37-				0,00	0,00	112,37-
	0,00						0,00
423000010485	0	21.12.2010	LC CADEIRA ERGONOMICA MAD.CEREJEIRA C/B	EUR			
	112,37				0,00	0,00	112,37
	112,37-				0,00	0,00	112,37-
	0,00						0,00
423000010486	0	21.12.2010	LC CADEIRA ERGONOMICA MAD.CEREJEIRA C/B	EUR			
	112,37				0,00	0,00	112,37
	112,37-				0,00	0,00	112,37-
	0,00						0,00
423000010487	0	21.12.2010	LC CADEIRA ERGONOMICA MAD.CEREJEIRA C/B	EUR			
	112,37				0,00	0,00	112,37
	112,37-				0,00	0,00	112,37-
	0,00						0,00
423000010488	0	21.12.2010	LC CADEIRA ERGONOMICA MAD.CEREJEIRA C/B	EUR			
	112,37				0,00	0,00	112,37
	112,37-				0,00	0,00	112,37-
	0,00						0,00
423000010489	0	21.12.2010	LC CADEIRA ERGONOMICA MAD.CEREJEIRA C/B	EUR			
	112,37				0,00	0,00	112,37
	112,37-				0,00	0,00	112,37-
	0,00						0,00
423000010490	0	21.12.2010	LC CADEIRA ERGONOMICA MAD.CEREJEIRA C/B	EUR			
	112,37				0,00	0,00	112,37
	112,37-				0,00	0,00	112,37-
	0,00						0,00
423000010491	0	21.12.2010	LC CADEIRA ERGONOMICA MAD.CEREJEIRA C/B	EUR			
	112,37				0,00	0,00	112,37
	112,37-				0,00	0,00	112,37-
	0,00						0,00
423000010492	0	21.12.2010	LC CADEIRA ERGONOMICA MAD.CEREJEIRA C/B	EUR			
	112,37				0,00	0,00	112,37
	112,37-				0,00	0,00	112,37-
	0,00						0,00
423000010493	0	21.12.2010	LC CADEIRA ERGONOMICA MAD.CEREJEIRA C/B	EUR			
	112,37				0,00	0,00	112,37
	112,37-				0,00	0,00	112,37-
	0,00						0,00
423000010494	0	21.12.2010	LC CADEIRA ERGONOMICA MAD.CEREJEIRA C/B	EUR			
	112,37				0,00	0,00	112,37
	112,37-				0,00	0,00	112,37-
	0,00						0,00

Empresa 3011 Divisão Itemdebalanço 11231 ContadobalançoCAP 4232000000 Classeimob. 04232100

Imobilizado CAP Dep.ValCont	Sbn° InícEx InícEx	Dt.incorp. Deprec.do ano	Denominação do imobilizado Aquis. Baixa dep.	Moeda	Transfer. Incorp.post. Transf.depr. IncorpPostDepr	Subven.invest. Reavals.ativo	CAP atuais Depr.acumulada ValCon.atual
423000010495	0	21.12.2010	LC CADEIRA ERGONÓMICA MAD.CEREJEIRA C/B	EUR			
	112,37				0,00	0,00	112,37
	112,37-				0,00	0,00	112,37-
	0,00						0,00
423000010496	0	21.12.2010	LC CADEIRA ERGONÓMICA MAD.CEREJEIRA C/B	EUR			
	112,37				0,00	0,00	112,37
	112,37-				0,00	0,00	112,37-
	0,00						0,00
423000010497	0	21.12.2010	LC CADEIRA ERGONÓMICA MAD.CEREJEIRA C/B	EUR			
	112,37				0,00	0,00	112,37
	112,37-				0,00	0,00	112,37-
	0,00						0,00
423000010498	0	21.12.2010	LC CADEIRA ERGONÓMICA MAD.CEREJEIRA C/B	EUR			
	112,37				0,00	0,00	112,37
	112,37-				0,00	0,00	112,37-
	0,00						0,00
423000010499	0	21.12.2010	LC CADEIRA ERGONÓMICA MAD.CEREJEIRA C/B	EUR			
	112,37				0,00	0,00	112,37
	112,37-				0,00	0,00	112,37-
	0,00						0,00
423000010500	0	21.12.2010	LC CADEIRA ERGONÓMICA MAD.CEREJEIRA C/B	EUR			
	112,37				0,00	0,00	112,37
	112,37-				0,00	0,00	112,37-
	0,00						0,00
423000010501	0	21.12.2010	LC CADEIRA ERGONÓMICA MAD.CEREJEIRA C/B	EUR			
	112,37				0,00	0,00	112,37
	112,37-				0,00	0,00	112,37-
	0,00						0,00
423000010502	0	21.12.2010	LC CADEIRA ERGONÓMICA MAD.CEREJEIRA C/B	EUR			
	112,37				0,00	0,00	112,37
	112,37-				0,00	0,00	112,37-
	0,00						0,00
423000010503	0	21.12.2010	LC CADEIRA ERGONÓMICA MAD.CEREJEIRA C/B	EUR			
	112,37				0,00	0,00	112,37
	112,37-				0,00	0,00	112,37-
	0,00						0,00
423000010504	0	21.12.2010	LC CADEIRA ERGONÓMICA MAD.CEREJEIRA C/B	EUR			
	112,37				0,00	0,00	112,37
	112,37-				0,00	0,00	112,37-
	0,00						0,00
423000010505	0	21.12.2010	LC CADEIRA ERGONÓMICA MAD.CEREJEIRA C/B	EUR			
	112,37				0,00	0,00	112,37
	112,37-				0,00	0,00	112,37-
	0,00						0,00
423000010506	0	21.12.2010	LC CADEIRA ERGONÓMICA MAD.CEREJEIRA C/B	EUR			
	112,37				0,00	0,00	112,37
	112,37-				0,00	0,00	112,37-
	0,00						0,00
423000010507	0	21.12.2010	LC CADEIRA ERGONÓMICA MAD.CEREJEIRA C/B	EUR			
	112,37				0,00	0,00	112,37
	112,37-				0,00	0,00	112,37-
	0,00						0,00

Empresa 3011 Divisão Itemdebalanço 11231 ContadobalançoCAP 4232000000 Classeimob. 04232100

Imobilizado	Sbn°	Dt.incorp.	Denominação do imobilizado	Moeda	Subven.invest.	CAP atuais
CAP InícEx	Dt.incorp.	Aquis.	Baixa	Transfer.	Incorp.post.	Depr.acumulada
Dep.InícEx	Deprec.do ano	Baixa dep.	Transf.depr.	IncorpPostDepr	Reavals.ativo	ValCon.atual
ValContIníExer						
423000010508	0	21.12.2010	LC CADEIRA ERGONOMICA MAD.CEREJEIRA C/B	EUR		
112,37		0,00	0,00	0,00	0,00	112,37
112,37-		0,00	0,00	0,00	0,00	112,37-
0,00						0,00
423000010509	0	21.12.2010	LC CADEIRA ERGONOMICA MAD.CEREJEIRA C/B	EUR		
112,37		0,00	0,00	0,00	0,00	112,37
112,37-		0,00	0,00	0,00	0,00	112,37-
0,00						0,00
423000010510	0	21.12.2010	LC CADEIRA ERGONOMICA MAD.CEREJEIRA C/B	EUR		
112,37		0,00	0,00	0,00	0,00	112,37
112,37-		0,00	0,00	0,00	0,00	112,37-
0,00						0,00
423000010511	0	21.12.2010	LC CADEIRA ERGONOMICA MAD.CEREJEIRA C/B	EUR		
112,37		0,00	0,00	0,00	0,00	112,37
112,37-		0,00	0,00	0,00	0,00	112,37-
0,00						0,00
423000010512	0	21.12.2010	LC CADEIRA ERGONOMICA MAD.CEREJEIRA C/B	EUR		
112,37		0,00	0,00	0,00	0,00	112,37
112,37-		0,00	0,00	0,00	0,00	112,37-
0,00						0,00
423000010513	0	21.12.2010	LC CADEIRA ERGONOMICA MAD.CEREJEIRA C/B	EUR		
112,37		0,00	0,00	0,00	0,00	112,37
112,37-		0,00	0,00	0,00	0,00	112,37-
0,00						0,00
423000010514	0	21.12.2010	LC CADEIRA ERGONOMICA MAD.CEREJEIRA C/B	EUR		
112,37		0,00	0,00	0,00	0,00	112,37
112,37-		0,00	0,00	0,00	0,00	112,37-
0,00						0,00
423000010515	0	21.12.2010	LC CADEIRA ERGONOMICA MAD.CEREJEIRA C/B	EUR		
112,37		0,00	0,00	0,00	0,00	112,37
112,37-		0,00	0,00	0,00	0,00	112,37-
0,00						0,00
423000010516	0	21.12.2010	LC CADEIRA ERGONOMICA MAD.CEREJEIRA C/B	EUR		
112,37		0,00	0,00	0,00	0,00	112,37
112,37-		0,00	0,00	0,00	0,00	112,37-
0,00						0,00
423000010517	0	21.12.2010	LC CADEIRA ERGONOMICA MAD.CEREJEIRA C/B	EUR		
112,37		0,00	0,00	0,00	0,00	112,37
112,37-		0,00	0,00	0,00	0,00	112,37-
0,00						0,00
423000010518	0	21.12.2010	LC CADEIRA ERGONOMICA MAD.CEREJEIRA C/B	EUR		
112,37		0,00	0,00	0,00	0,00	112,37
112,37-		0,00	0,00	0,00	0,00	112,37-
0,00						0,00
423000010519	0	21.12.2010	LC CADEIRA ERGONOMICA MAD.CEREJEIRA C/B	EUR		
112,37		0,00	0,00	0,00	0,00	112,37
112,37-		0,00	0,00	0,00	0,00	112,37-
0,00						0,00
423000010520	0	21.12.2010	LC CADEIRA ERGONOMICA MAD.CEREJEIRA C/B	EUR		
112,37		0,00	0,00	0,00	0,00	112,37
112,37-		0,00	0,00	0,00	0,00	112,37-
0,00						0,00



Empresa 3011 Divisão Itemdebalanço 11231 ContadobalançoCAP 4232000000 Classeimob. 04232100

Imobilizado	Sbn°	Dt.incorp.	Denominação do imobilizado	Moeda					
CAP	InícEx	Aquis.	Baixa	Transfer.	Incorp.post.	Subven.invest.	CAP atuais		
Dep.InícEx	Deprec.do ano	Baixa dep.	Transf.depr.	IncorpPostDepr	Reavals.ativo	Depr.acumulada	ValCon.atual		
ValContIníExer									
423000010521	0	21.12.2010	LC CADEIRA ERGONÔMICA MAD.CEREJEIRA C/B	EUR					
	112,37		0,00	0,00	0,00	0,00	112,37		
	112,37-		0,00	0,00	0,00	0,00	112,37-		
	0,00						0,00		
423000010522	0	21.12.2010	LC CADEIRA ERGONÔMICA MAD.CEREJEIRA C/B	EUR					
	112,37		0,00	0,00	0,00	0,00	112,37		
	112,37-		0,00	0,00	0,00	0,00	112,37-		
	0,00						0,00		
423000010523	0	21.12.2010	LC CADEIRA ERGONÔMICA MAD.CEREJEIRA C/B	EUR					
	112,37		0,00	0,00	0,00	0,00	112,37		
	112,37-		0,00	0,00	0,00	0,00	112,37-		
	0,00						0,00		
423000010524	0	21.12.2010	LC CADEIRA ERGONÔMICA MAD.CEREJEIRA C/B	EUR					
	112,37		0,00	0,00	0,00	0,00	112,37		
	112,37-		0,00	0,00	0,00	0,00	112,37-		
	0,00						0,00		
423000010525	0	21.12.2010	LC CADEIRA ERGONÔMICA MAD.CEREJEIRA C/B	EUR					
	112,37		0,00	0,00	0,00	0,00	112,37		
	112,37-		0,00	0,00	0,00	0,00	112,37-		
	0,00						0,00		
423000010526	0	21.12.2010	LC CADEIRA ERGONÔMICA MAD.CEREJEIRA C/B	EUR					
	112,37		0,00	0,00	0,00	0,00	112,37		
	112,37-		0,00	0,00	0,00	0,00	112,37-		
	0,00						0,00		
423000010527	0	21.12.2010	LC CADEIRA ERGONÔMICA MAD.CEREJEIRA C/B	EUR					
	112,37		0,00	0,00	0,00	0,00	112,37		
	112,37-		0,00	0,00	0,00	0,00	112,37-		
	0,00						0,00		
423000010528	0	21.12.2010	LC CADEIRA ERGONÔMICA MAD.CEREJEIRA C/B	EUR					
	112,37		0,00	0,00	0,00	0,00	112,37		
	112,37-		0,00	0,00	0,00	0,00	112,37-		
	0,00						0,00		
423000010529	0	21.12.2010	LC CADEIRA ERGONÔMICA MAD.CEREJEIRA C/B	EUR					
	112,37		0,00	0,00	0,00	0,00	112,37		
	112,37-		0,00	0,00	0,00	0,00	112,37-		
	0,00						0,00		
423000010530	0	21.12.2010	LC CADEIRA ERGONÔMICA MAD.CEREJEIRA C/B	EUR					
	112,37		0,00	0,00	0,00	0,00	112,37		
	112,37-		0,00	0,00	0,00	0,00	112,37-		
	0,00						0,00		
423000010557	0	21.12.2010	LD ESFIGNOMANÔMETRO ELECTRÔNICO	EUR					
	103,82		0,00	0,00	0,00	0,00	103,82		
	103,82-		0,00	0,00	0,00	0,00	103,82-		
	0,00						0,00		
423000010558	0	21.12.2010	LD CJ6 TERMÔMETRO INDICAÇÃO ANALÓGICA	EUR					
	27,22		0,00	0,00	0,00	0,00	27,22		
	27,22-		0,00	0,00	0,00	0,00	27,22-		
	0,00						0,00		
423000010559	0	21.12.2010	LD BALDE P/PENSOS 12LT CROMO NÍQUEL	EUR					
	54,76		0,00	0,00	0,00	0,00	54,76		
	54,76-		0,00	0,00	0,00	0,00	54,76-		
	0,00						0,00		

Empresa 3011 Divisão Itemdebalanço 11231 ContadobalançoCAP 4232000000 Classeimob. 04232100

Imobilizado CAP Dep.ValCont	Sbn° InícEx InícEx	Dt.incorp. Deprec.do ano	Denominação do imobilizado Aquis. Baixa dep.	Moeda	Transfer. Incorp.post. IncorpPost	Subven.invest. Reavals.ativo	CAP atuais Deprec.acumulada ValCon.atual
423000010561	0	21.12.2010	LD CADEIRA BANHO 4 RODÍZIOS E TRAVÃO	EUR			
	266,52				0,00	0,00	266,52
	266,52-				0,00	0,00	266,52-
	0,00						0,00
423000010562	0	21.12.2010	LD CADEIRA BANHO 4 RODÍZIOS E TRAVÃO	EUR			
	266,52				0,00	0,00	266,52
	266,52-				0,00	0,00	266,52-
	0,00						0,00
423000010563	0	21.12.2010	LD CADEIRA BANHO 4 RODÍZIOS E TRAVÃO	EUR			
	266,52				0,00	0,00	266,52
	266,52-				0,00	0,00	266,52-
	0,00						0,00
423000010564	0	21.12.2010	LD CADEIRA BANHO 4 RODÍZIOS E TRAVÃO	EUR			
	266,52				0,00	0,00	266,52
	266,52-				0,00	0,00	266,52-
	0,00						0,00
423000010565	0	21.12.2010	LD CADEIRA BANHO 4 RODÍZIOS E TRAVÃO	EUR			
	266,52				0,00	0,00	266,52
	266,52-				0,00	0,00	266,52-
	0,00						0,00
423000010566	0	21.12.2010	LD CADEIRA BANHO 4 RODÍZIOS E TRAVÃO	EUR			
	266,52				0,00	0,00	266,52
	266,52-				0,00	0,00	266,52-
	0,00						0,00
423000010567	0	21.12.2010	LD CADEIRA RODAS UNIVERSAL ATÉ 120K	EUR			
	189,89				0,00	0,00	189,89
	189,89-				0,00	0,00	189,89-
	0,00						0,00
423000010568	0	21.12.2010	LD CADEIRA RODAS UNIVERSAL ATÉ 120K	EUR			
	189,89				0,00	0,00	189,89
	189,89-				0,00	0,00	189,89-
	0,00						0,00
423000010569	0	21.12.2010	LD CADEIRA RODAS UNIVERSAL ATÉ 120K	EUR			
	189,89				0,00	0,00	189,89
	189,89-				0,00	0,00	189,89-
	0,00						0,00
423000010570	0	21.12.2010	LD CADEIRA RODAS UNIVERSAL ATÉ 120K	EUR			
	189,86				0,00	0,00	189,86
	189,86-				0,00	0,00	189,86-
	0,00						0,00
423000010571	0	21.12.2010	LD CJ4 URINOL EM POLIPROPILENO 100ML	EUR			
	14,08				0,00	0,00	14,08
	14,08-				0,00	0,00	14,08-
	0,00						0,00
423000010572	0	21.12.2010	LD ARRASTADEIRA DE BIDÉ AÇO INOX	EUR			
	58,93				0,00	0,00	58,93
	58,93-				0,00	0,00	58,93-
	0,00						0,00
423000010573	0	21.12.2010	LD ARRASTADEIRA DE BIDÉ AÇO INOX	EUR			
	58,93				0,00	0,00	58,93
	58,93-				0,00	0,00	58,93-
	0,00						0,00

Empresa 3011 Divisão Itemdebalanço 11231 ContadobalançoCAP 4232000000 Classeimob. 04232100

Imobilizado CAP Dep.ValCont	Sbn° InícEx InícEx	Dt.incorp. Deprec.do ano	Denominação do imobilizado Aquis. Baixa dep.	Moeda	Transfer. Incorp.post. Transf.depr. IncorpPostDepr	Subven.invest. Reavals.ativo	CAP atuais Deprec.acumulada ValCon.atual
423000010574	0	21.12.2010	LD ARRASTADEIRA DE BIDÉ AÇO INOX	EUR			
	58,93				0,00	0,00	58,93
	58,93-				0,00	0,00	58,93-
	0,00						0,00
423000010575	0	21.12.2010	LD ARRASTADEIRA DE BIDÉ AÇO INOX	EUR			
	58,93				0,00	0,00	58,93
	58,93-				0,00	0,00	58,93-
	0,00						0,00
423000010576	0	21.12.2010	LD ARRASTADEIRA DE BIDÉ AÇO INOX	EUR			
	58,93				0,00	0,00	58,93
	58,93-				0,00	0,00	58,93-
	0,00						0,00
423000010577	0	21.12.2010	LD ARRASTADEIRA DE BIDÉ AÇO INOX	EUR			
	58,93				0,00	0,00	58,93
	58,93-				0,00	0,00	58,93-
	0,00						0,00
423000010578	0	21.12.2010	LD ARRASTADEIRA DE BIDÉ AÇO INOX	EUR			
	58,93				0,00	0,00	58,93
	58,93-				0,00	0,00	58,93-
	0,00						0,00
423000010579	0	21.12.2010	LD ARRASTADEIRA DE BIDÉ AÇO INOX	EUR			
	58,93				0,00	0,00	58,93
	58,93-				0,00	0,00	58,93-
	0,00						0,00
423000010581	0	21.12.2010	LD DEGRAU DUPLO EM AÇO INOX 500*380*400	EUR			
	79,86				0,00	0,00	79,86
	79,86-				0,00	0,00	79,86-
	0,00						0,00
423000010582	0	21.12.2010	LD BANCO ROTATIVO/RODADO C/5 RODÍZIOS	EUR			
	135,07				0,00	0,00	135,07
	135,07-				0,00	0,00	135,07-
	0,00						0,00
423000010583	0	21.12.2010	LD CANDEEIRO DE OBSERVAÇÕES AÇO INOX	EUR			
	94,01				0,00	0,00	94,01
	94,01-				0,00	0,00	94,01-
	0,00						0,00
423000010588	0	21.12.2010	LH LEITOR GRAVADOR DVD	EUR			
	254,10				0,00	0,00	254,10
	254,10-				0,00	0,00	254,10-
	0,00						0,00
423000010589	0	21.12.2010	LH LEITOR GRAVADOR DVD	EUR			
	254,10				0,00	0,00	254,10
	254,10-				0,00	0,00	254,10-
	0,00						0,00
423000010590	0	21.12.2010	LH APARELHAGEM DE SOM PORTÁTIL	EUR			
	181,50				0,00	0,00	181,50
	181,50-				0,00	0,00	181,50-
	0,00						0,00
423000010592	0	21.12.2010	LI CJ 75 FRONHAS 500*700MM	EUR			
	207,00				0,00	0,00	207,00
	207,00-				0,00	0,00	207,00-
	0,00						0,00



Empresa 3011 Divisão Itemdebalanço 11231 ContadobalançoCAP 4232000000 Classeimob. 04232100

Imobilizado CAP Dep.ValCont	Sbn° InícEx Dep.InícEx IniExer	Dt.incorp. Deprec.do ano	Denominação do imobilizado Aquis. Baixa dep.	Moeda	Transfer. Incorp.post. Transf.depr. IncorpPostDepr	Subven.invest. Reavals.ativo	CAP atuais Deprec.acumulada ValCon.atual
423000010613	0	23.12.2010	LF GARFO DE MESA VESCA INOX CJ96	EUR			
	35,33				0,00	0,00	35,33
	35,33-				0,00	0,00	35,33-
	0,00						0,00
423000010614	0	23.12.2010	LF GARFO DE PEIXE INOX (CJ96)	EUR			
	36,43				0,00	0,00	36,43
	36,43-				0,00	0,00	36,43-
	0,00						0,00
423000010615	0	23.12.2010	LF GARFO DESOBREMESA VESCA INOX (CJ96)	EUR			
	29,81				0,00	0,00	29,81
	29,81-				0,00	0,00	29,81-
	0,00						0,00
423000010616	0	23.12.2010	LF FACA MESA MONOBLOCO VESCA INOX(CJ96)	EUR			
	69,55				0,00	0,00	69,55
	69,55-				0,00	0,00	69,55-
	0,00						0,00
423000010617	0	23.12.2010	LF FACA DE PEIXE VESCA INOX (CJ96)	EUR			
	38,64				0,00	0,00	38,64
	38,64-				0,00	0,00	38,64-
	0,00						0,00
423000010618	0	23.12.2010	LF FACA DE SOBREMESA VESCA INOX (CJ96)	EUR			
	64,03				0,00	0,00	64,03
	64,03-				0,00	0,00	64,03-
	0,00						0,00
423000010619	0	23.12.2010	LF COLHER DE MESA VESCA INOX (CJ96)	EUR			
	35,33				0,00	0,00	35,33
	35,33-				0,00	0,00	35,33-
	0,00						0,00
423000010620	0	23.12.2010	LF COLHER DE SOBREMESA VESCA INOX (CJ96)	EUR			
	29,81				0,00	0,00	29,81
	29,81-				0,00	0,00	29,81-
	0,00						0,00
423000010621	0	23.12.2010	LF COLHER DE CAFÉ INOX (CJ96)	EUR			
	24,29				0,00	0,00	24,29
	24,29-				0,00	0,00	24,29-
	0,00						0,00
423000010622	0	23.12.2010	LF CONCHA MONOBLOCO 40CL.12CM INOX(CJ4)	EUR			
	28,52				0,00	0,00	28,52
	28,52-				0,00	0,00	28,52-
	0,00						0,00
423000010623	0	23.12.2010	LF CONCHA MONOBLOCO 30CL.9CM INOX(CJ4)	EUR			
	25,30				0,00	0,00	25,30
	25,30-				0,00	0,00	25,30-
	0,00						0,00
423000010624	0	23.12.2010	LF COPO VIDRO 35CL (CJ96)	EUR			
	143,52				0,00	0,00	143,52
	143,52-				0,00	0,00	143,52-
	0,00						0,00
423000010625	0	23.12.2010	LF PRATO 33CM VIDRO (CJ12)	EUR			
	62,10				0,00	0,00	62,10
	62,10-				0,00	0,00	62,10-
	0,00						0,00

Empresa 3011 Divisão Itemdebalanço 11231 ContadobalançoCAP 4232000000 Classeimob. 04232100

Imobilizado	Sbn°	Dt.incorp.	Denominação do imobilizado	Moeda	Subven.invest.	CAP atuais
CAP InícEx	Dt.incorp.	Aquis.	Baixa	Transfer.	Incorp.post.	Depr.acumulada
Dep.InícEx	Deprec.do ano	Baixa dep.	Transf.depr.	IncorpPostDepr	Reavals.ativo	ValCon.atual
ValContIníExer						
423000010626	0	23.12.2010	LF SALADEIRA 24CM INOX (CJ20)	EUR		
124,20		0,00	0,00	0,00	0,00	124,20
124,20-		0,00	0,00	0,00	0,00	124,20-
0,00						0,00
423000010627	0	23.12.2010	LF MALGA BANQUET 14CM/63 CL (CJ96)	EUR		
72,86		0,00	0,00	0,00	0,00	72,86
72,86-		0,00	0,00	0,00	0,00	72,86-
0,00						0,00
423000010628	0	23.12.2010	LF BULE DE LOIÇA L.H.BRANCA (CJ12)	EUR		
91,08		0,00	0,00	0,00	0,00	91,08
91,08-		0,00	0,00	0,00	0,00	91,08-
0,00						0,00
423000010630	0	23.12.2010	LF MANTEIGUEIRA RECT.20X12 INOX(CJ6)	EUR		
35,19		0,00	0,00	0,00	0,00	35,19
35,19-		0,00	0,00	0,00	0,00	35,19-
0,00						0,00
423000010631	0	23.12.2010	LF PANELA DE PRESSÃO 18LT	EUR		
228,85		0,00	0,00	0,00	0,00	228,85
228,85-		0,00	0,00	0,00	0,00	228,85-
0,00						0,00
423000010632	0	23.12.2010	LF PANELA DE PRESSÃO 25LT	EUR		
236,90		0,00	0,00	0,00	0,00	236,90
236,90-		0,00	0,00	0,00	0,00	236,90-
0,00						0,00
423000010633	0	23.12.2010	LF PANELA DE 8LTS INOX	EUR		
39,68		0,00	0,00	0,00	0,00	39,68
39,68-		0,00	0,00	0,00	0,00	39,68-
0,00						0,00
423000010634	0	23.12.2010	LF PANELA DE 8LTS INOX	EUR		
39,68		0,00	0,00	0,00	0,00	39,68
39,68-		0,00	0,00	0,00	0,00	39,68-
0,00						0,00
423000010635	0	23.12.2010	LF PANELA DE 15LTS INOX	EUR		
54,05		0,00	0,00	0,00	0,00	54,05
54,05-		0,00	0,00	0,00	0,00	54,05-
0,00						0,00
423000010636	0	23.12.2010	LF PANELA DE 15LTS INOX	EUR		
54,05		0,00	0,00	0,00	0,00	54,05
54,05-		0,00	0,00	0,00	0,00	54,05-
0,00						0,00
423000010637	0	23.12.2010	LF CAÇAROLA 6,5LT INOX	EUR		
39,10		0,00	0,00	0,00	0,00	39,10
39,10-		0,00	0,00	0,00	0,00	39,10-
0,00						0,00
423000010638	0	23.12.2010	LF CAÇAROLA 28LT INOX	EUR		
110,40		0,00	0,00	0,00	0,00	110,40
110,40-		0,00	0,00	0,00	0,00	110,40-
0,00						0,00
423000010640	0	23.12.2010	LF FRIGIDEIRA ANTI*ADERENTE 32CM	EUR		
41,40		0,00	0,00	0,00	0,00	41,40
41,40-		0,00	0,00	0,00	0,00	41,40-
0,00						0,00

Empresa 3011 Divisão Itemdebalanço 11231 ContadobalançoCAP 4232000000 Classeimob. 04232100

Imobilizado CAP Dep.ValCont	Sbn° InícEx InícEx	Dt.incorp. Deprec.do ano	Denominação do imobilizado Aquis. Baixa dep.	Moeda	Transfer. Incorp.post. Transf.depr. IncorpPostDepr	Subven.invest. Reavals.ativo	CAP atuais Depr.acumulada ValCon.atual
423000010641	0	23.12.2010	LF CUVETE GN 1/1 100MM INOX(CJ2)	EUR			
	46,00				0,00	0,00	46,00
	46,00-				0,00	0,00	46,00-
	0,00						0,00
423000010642	0	23.12.2010	LF CONJUNTO DE BACIAS ALUMINIO	EUR			
	29,56				0,00	0,00	29,56
	29,56-				0,00	0,00	29,56-
	0,00						0,00
423000010643	0	23.12.2010	LF CONJUNTO DE BACIAS ALUMINIO	EUR			
	29,56				0,00	0,00	29,56
	29,56-				0,00	0,00	29,56-
	0,00						0,00
423000010644	0	23.12.2010	LF CONJUNTO DE BACIAS ALUMINIO	EUR			
	29,56				0,00	0,00	29,56
	29,56-				0,00	0,00	29,56-
	0,00						0,00
423000010645	0	23.12.2010	LF CONJUNTO DE BACIAS ALUMINIO	EUR			
	29,56				0,00	0,00	29,56
	29,56-				0,00	0,00	29,56-
	0,00						0,00
423000010646	0	23.12.2010	LF RAPA-TACHOS(CJ4)	EUR			
	52,44				0,00	0,00	52,44
	52,44-				0,00	0,00	52,44-
	0,00						0,00
423000010647	0	23.12.2010	LF ESCUMADEIRA 36CM INOX(CJ2)	EUR			
	28,29				0,00	0,00	28,29
	28,29-				0,00	0,00	28,29-
	0,00						0,00
423000010648	0	23.12.2010	LF ROLO DE MASSA EM POLIETILENO(CJ2)	EUR			
	41,17				0,00	0,00	41,17
	41,17-				0,00	0,00	41,17-
	0,00						0,00
423000010649	0	23.12.2010	LF FORMA DE BOLO GRANDES(CJ4)	EUR			
	38,64				0,00	0,00	38,64
	38,64-				0,00	0,00	38,64-
	0,00						0,00
423000010650	0	23.12.2010	LF DOSEADOR TÉRMICO DE LÍQUIDOS 5LT INOX	EUR			
	66,13				0,00	0,00	66,13
	66,13-				0,00	0,00	66,13-
	0,00						0,00
423000010651	0	23.12.2010	LF DOSEADOR TÉRMICO DE LÍQUIDOS 5LT INOX	EUR			
	66,13				0,00	0,00	66,13
	66,13-				0,00	0,00	66,13-
	0,00						0,00
423000010652	0	23.12.2010	LF JARRO TÉRMICO 1 LT	EUR			
	43,13				0,00	0,00	43,13
	43,13-				0,00	0,00	43,13-
	0,00						0,00
423000010653	0	23.12.2010	LF JARRO TÉRMICO 1 LT	EUR			
	43,13				0,00	0,00	43,13
	43,13-				0,00	0,00	43,13-
	0,00						0,00

Empresa 3011 Divisão Itemdebalanço 11231 ContadobalançoCAP 4232000000 Classeimob. 04232100

Imobilizado	Sbn°	Dt.incorp.	Denominação do imobilizado	Moeda	Subven.invest.	CAP atuais	
CAP InícEx	Deprec.do ano	Aquis.	Baixa	Transfer.	Incorp.post.	Depr.acumulada	
ValContIníExer	Deprec.do ano	Baixa dep.	Baixa dep.	Transf.depr.	IncorpPostDepr	Reavals.ativo	ValCon.atual
423000010654	0	23.12.2010	LF JARRO TÉRMICO 1 LT	EUR			
43,13	0,00	0,00	0,00	0,00	0,00	43,13	
43,13-	0,00	0,00	0,00	0,00	0,00	43,13-	
0,00						0,00	
423000010655	0	23.12.2010	LF JARRO TÉRMICO 1 LT	EUR			
43,13	0,00	0,00	0,00	0,00	0,00	43,13	
43,13-	0,00	0,00	0,00	0,00	0,00	43,13-	
0,00						0,00	
423000010656	0	23.12.2010	LF JARRO TÉRMICO 2 LT(CJ4)	EUR			
70,15	0,00	0,00	0,00	0,00	0,00	70,15	
70,15-	0,00	0,00	0,00	0,00	0,00	70,15-	
0,00						0,00	
423000010657	0	23.12.2010	LF JARRO TÉRMICO 2 LT(CJ4)	EUR			
70,15	0,00	0,00	0,00	0,00	0,00	70,15	
70,15-	0,00	0,00	0,00	0,00	0,00	70,15-	
0,00						0,00	
423000010658	0	23.12.2010	LF JARRO TÉRMICO 2 LT(CJ4)	EUR			
70,15	0,00	0,00	0,00	0,00	0,00	70,15	
70,15-	0,00	0,00	0,00	0,00	0,00	70,15-	
0,00						0,00	
423000010659	0	23.12.2010	LF JARRO TÉRMICO 2 LT(CJ4)	EUR			
70,15	0,00	0,00	0,00	0,00	0,00	70,15	
70,15-	0,00	0,00	0,00	0,00	0,00	70,15-	
0,00						0,00	
423000010660	0	23.12.2010	LF FERVEDOR DE 6 LITROS(CJ4)	EUR			
91,54	0,00	0,00	0,00	0,00	0,00	91,54	
91,54-	0,00	0,00	0,00	0,00	0,00	91,54-	
0,00						0,00	
423000010661	0	23.12.2010	LF REMO 100CM POLIETILENO INOX(CJ3)	EUR			
62,10	0,00	0,00	0,00	0,00	0,00	62,10	
62,10-	0,00	0,00	0,00	0,00	0,00	62,10-	
0,00						0,00	
423000010662	0	23.12.2010	LF ALQUIDAR 32 CM INOX	EUR			
28,75	0,00	0,00	0,00	0,00	0,00	28,75	
28,75-	0,00	0,00	0,00	0,00	0,00	28,75-	
0,00						0,00	
423000010663	0	23.12.2010	LF ASSADEIRA C/ASAS 43,5X34CM INOX(CJ2)	EUR			
46,69	0,00	0,00	0,00	0,00	0,00	46,69	
46,69-	0,00	0,00	0,00	0,00	0,00	46,69-	
0,00						0,00	
423000010664	0	23.12.2010	LF CX C/TAMPA GN 1/2 150MM 10L (4C)(CJ5)	EUR			
28,18	0,00	0,00	0,00	0,00	0,00	28,18	
28,18-	0,00	0,00	0,00	0,00	0,00	28,18-	
0,00						0,00	
423000010665	0	23.12.2010	LF LUVA 2 DEDOS (1)PEQUENA TIPO ICEL	EUR			
72,68	0,00	0,00	0,00	0,00	0,00	72,68	
72,68-	0,00	0,00	0,00	0,00	0,00	72,68-	
0,00						0,00	
423000010666	0	23.12.2010	LF LUVA 2 DEDOS (1)PEOUENA TIPO ICEL	EUR			
72,68	0,00	0,00	0,00	0,00	0,00	72,68	
72,68-	0,00	0,00	0,00	0,00	0,00	72,68-	
0,00						0,00	







Empresa 3011 Divisão Itemdebalanço 11231 ContadobalançoCAP 4232000000 Classeimob. 04232100

Imobilizado CAP Dep.ValCont	Sbn° InícEx InícEx	Dt.incorp. Deprec.do ano	Denominação do imobilizado Aquis. Baixa dep.	Moeda	Transfer. Incorp.post. Transf.depr. IncorpPostDepr	Subven.invest. Reavals.ativo	CAP atuais Depr.acumulada ValCon.atual
423000010761	0	27.12.2010	VARÃO /2,10MT E ACESSÓRIOS	EUR			
	165,60				0,00	0,00	165,60
	165,60-				0,00	0,00	165,60-
	0,00						0,00
423000010762	0	27.12.2010	VARÃO /2,10MT E ACESSÓRIOS	EUR			
	165,60				0,00	0,00	165,60
	165,60-				0,00	0,00	165,60-
	0,00						0,00
423000010763	0	27.12.2010	VARÃO /2,10MT E ACESSÓRIOS	EUR			
	165,60				0,00	0,00	165,60
	165,60-				0,00	0,00	165,60-
	0,00						0,00
423000010764	0	27.12.2010	VARÃO /2,10MT E ACESSÓRIOS	EUR			
	165,60				0,00	0,00	165,60
	165,60-				0,00	0,00	165,60-
	0,00						0,00
423000010765	0	27.12.2010	VARÃO /2,10MT E ACESSÓRIOS	EUR			
	165,60				0,00	0,00	165,60
	165,60-				0,00	0,00	165,60-
	0,00						0,00
423000010771	0	28.12.2010	TESOURA BICO ROMBO C/16CM.	EUR			
	45,25				0,00	0,00	45,25
	45,25-				0,00	0,00	45,25-
	0,00						0,00
423000010772	0	28.12.2010	TESOURA BICO ROMBO C/16CM.	EUR			
	45,25				0,00	0,00	45,25
	45,25-				0,00	0,00	45,25-
	0,00						0,00
423000010773	0	28.12.2010	TESOURA BICO ROMBO C/16CM.	EUR			
	45,25				0,00	0,00	45,25
	45,25-				0,00	0,00	45,25-
	0,00						0,00
423000010774	0	28.12.2010	TESOURA BICO ROMBO C/16CM.	EUR			
	45,25				0,00	0,00	45,25
	45,25-				0,00	0,00	45,25-
	0,00						0,00
423000010775	0	28.12.2010	TESOURA BICO ROMBO C/16CM.	EUR			
	45,25				0,00	0,00	45,25
	45,25-				0,00	0,00	45,25-
	0,00						0,00
423000010776	0	28.12.2010	TESOURA BICO ROMBO C/16CM.	EUR			
	45,25				0,00	0,00	45,25
	45,25-				0,00	0,00	45,25-
	0,00						0,00
423000010777	0	28.12.2010	TESOURA LISTER P/GESSO	EUR			
	66,13				0,00	0,00	66,13
	66,13-				0,00	0,00	66,13-
	0,00						0,00
423000010778	0	28.12.2010	TESOURA LISTER P/GESSO	EUR			
	66,13				0,00	0,00	66,13
	66,13-				0,00	0,00	66,13-
	0,00						0,00







Empresa 3011 Divisão Itemdebalanço 11231 ContadobalançoCAP 4232000000 Classeimob. 04232100

Imobilizado	Sbn°	Dt.incorp.	Denominação do imobilizado	Moeda	Subven.invest.	CAP atuais
CAP InícEx	Dt.incorp.	Aquis.	Baixa	Transfer.	Incorp.post.	Depr.acumulada
Dep.InícEx	Deprec.do ano	Baixa dep.	Transf.depr.	IncorpPostDepr	Reavals.ativo	ValCon.atual
ValContIniExer						
423000010853	0	31.05.2010	MESA QUADRADA	EUR		
138,00		0,00	0,00	0,00	0,00	138,00
138,00-		0,00	0,00	0,00	0,00	138,00-
0,00						0,00
423000010854	0	31.05.2010	MESA QUADRADA	EUR		
138,00		0,00	0,00	0,00	0,00	138,00
138,00-		0,00	0,00	0,00	0,00	138,00-
0,00						0,00
423000010855	0	31.05.2010	MESA QUADRADA	EUR		
138,00		0,00	0,00	0,00	0,00	138,00
138,00-		0,00	0,00	0,00	0,00	138,00-
0,00						0,00
423000010856	0	31.05.2010	MESA QUADRADA	EUR		
138,00		0,00	0,00	0,00	0,00	138,00
138,00-		0,00	0,00	0,00	0,00	138,00-
0,00						0,00
423000010857	0	31.05.2010	MESA QUADRADA	EUR		
138,00		0,00	0,00	0,00	0,00	138,00
138,00-		0,00	0,00	0,00	0,00	138,00-
0,00						0,00
423000010858	0	31.05.2010	MESA QUADRADA	EUR		
138,00		0,00	0,00	0,00	0,00	138,00
138,00-		0,00	0,00	0,00	0,00	138,00-
0,00						0,00
423000010859	0	31.05.2010	MESA QUADRADA	EUR		
138,00		0,00	0,00	0,00	0,00	138,00
138,00-		0,00	0,00	0,00	0,00	138,00-
0,00						0,00
423000010860	0	31.05.2010	MESA QUADRADA	EUR		
138,00		0,00	0,00	0,00	0,00	138,00
138,00-		0,00	0,00	0,00	0,00	138,00-
0,00						0,00
423000010861	0	31.05.2010	MESA QUADRADA	EUR		
138,00		0,00	0,00	0,00	0,00	138,00
138,00-		0,00	0,00	0,00	0,00	138,00-
0,00						0,00
423000010862	0	31.05.2010	MESA QUADRADA	EUR		
138,00		0,00	0,00	0,00	0,00	138,00
138,00-		0,00	0,00	0,00	0,00	138,00-
0,00						0,00
423000010863	0	31.05.2010	MESA QUADRADA	EUR		
138,00		0,00	0,00	0,00	0,00	138,00
138,00-		0,00	0,00	0,00	0,00	138,00-
0,00						0,00
423000010864	0	31.05.2010	MESA QUADRADA	EUR		
138,00		0,00	0,00	0,00	0,00	138,00
138,00-		0,00	0,00	0,00	0,00	138,00-
0,00						0,00
423000010865	0	31.05.2010	MESA QUADRADA	EUR		
138,00		0,00	0,00	0,00	0,00	138,00
138,00-		0,00	0,00	0,00	0,00	138,00-
0,00						0,00

Empresa 3011 Divisão Itemdebalanço 11231 ContadobalançoCAP 4232000000 Classeimob. 04232100

Imobilizado	Sbn°	Dt.incorp.	Denominação do imobilizado	Moeda	Subven.invest.	CAP atuais	
CAP InícEx	Deprec.do ano	Aquis.	Baixa	Transfer.	Incorp.post.	Depr.acumulada	
ValContIníEx	Deprec.do ano	Baixa dep.	Baixa dep.	Transf.depr.	IncorpPostDepr	Reavals.ativo	ValCon.atual
423000010866	0	31.05.2010	MESA QUADRADA	EUR			
138,00	0,00	0,00	0,00	0,00	0,00	138,00	
138,00-	0,00	0,00	0,00	0,00	0,00	138,00-	
0,00						0,00	
423000010867	0	31.05.2010	MESA QUADRADA	EUR			
138,00	0,00	0,00	0,00	0,00	0,00	138,00	
138,00-	0,00	0,00	0,00	0,00	0,00	138,00-	
0,00						0,00	
423000010868	0	31.05.2010	MESA QUADRADA	EUR			
138,00	0,00	0,00	0,00	0,00	0,00	138,00	
138,00-	0,00	0,00	0,00	0,00	0,00	138,00-	
0,00						0,00	
423000010869	0	31.05.2010	MESA QUADRADA	EUR			
138,00	0,00	0,00	0,00	0,00	0,00	138,00	
138,00-	0,00	0,00	0,00	0,00	0,00	138,00-	
0,00						0,00	
423000010870	0	31.05.2010	MESA QUADRADA	EUR			
138,00	0,00	0,00	0,00	0,00	0,00	138,00	
138,00-	0,00	0,00	0,00	0,00	0,00	138,00-	
0,00						0,00	
423000010871	0	31.05.2010	MESA QUADRADA	EUR			
138,00	0,00	0,00	0,00	0,00	0,00	138,00	
138,00-	0,00	0,00	0,00	0,00	0,00	138,00-	
0,00						0,00	
423000010872	0	31.05.2010	MESA QUADRADA	EUR			
138,00	0,00	0,00	0,00	0,00	0,00	138,00	
138,00-	0,00	0,00	0,00	0,00	0,00	138,00-	
0,00						0,00	
423000010873	0	31.05.2010	MESA QUADRADA	EUR			
138,00	0,00	0,00	0,00	0,00	0,00	138,00	
138,00-	0,00	0,00	0,00	0,00	0,00	138,00-	
0,00						0,00	
423000010874	0	31.05.2010	MESA QUADRADA	EUR			
138,00	0,00	0,00	0,00	0,00	0,00	138,00	
138,00-	0,00	0,00	0,00	0,00	0,00	138,00-	
0,00						0,00	
423000010875	0	31.05.2010	MESA QUADRADA	EUR			
138,00	0,00	0,00	0,00	0,00	0,00	138,00	
138,00-	0,00	0,00	0,00	0,00	0,00	138,00-	
0,00						0,00	
423000010876	0	31.05.2010	MESA QUADRADA	EUR			
138,00	0,00	0,00	0,00	0,00	0,00	138,00	
138,00-	0,00	0,00	0,00	0,00	0,00	138,00-	
0,00						0,00	
423000010877	0	31.05.2010	MESA QUADRADA	EUR			
138,00	0,00	0,00	0,00	0,00	0,00	138,00	
138,00-	0,00	0,00	0,00	0,00	0,00	138,00-	
0,00						0,00	
423000010878	0	31.05.2010	MESA QUADRADA	EUR			
138,00	0,00	0,00	0,00	0,00	0,00	138,00	
138,00-	0,00	0,00	0,00	0,00	0,00	138,00-	
0,00						0,00	





Empresa 3011 Divisão Itemdebalanço 11231 ContadobalançoCAP 4232000000 Classeimob. 04232100

Imobilizado	Sbn°	Dt.incorp.	Denominação do imobilizado	Moeda	Subven.invest.	CAP atuais
CAP InícEx	Dt.incorp.	Aquis.	Baixa	Transfer.	Incorp.post.	Depr.acumulada
Dep.InícEx	Deprec.do ano	Baixa dep.	Transf.depr.	IncorpPostDepr	Reavals.ativo	ValCon.atual
ValContIníExer						
423000010892	0	31.05.2010	CADEIRA SEM BRAÇOS	EUR		
117,60		0,00	0,00	0,00	0,00	117,60
117,60-		0,00	0,00	0,00	0,00	117,60-
0,00						0,00
423000010893	0	31.05.2010	CADEIRA SEM BRAÇOS	EUR		
117,60		0,00	0,00	0,00	0,00	117,60
117,60-		0,00	0,00	0,00	0,00	117,60-
0,00						0,00
423000010894	0	31.05.2010	CADEIRA SEM BRAÇOS	EUR		
117,60		0,00	0,00	0,00	0,00	117,60
117,60-		0,00	0,00	0,00	0,00	117,60-
0,00						0,00
423000010895	0	31.05.2010	CADEIRA SEM BRAÇOS	EUR		
117,60		0,00	0,00	0,00	0,00	117,60
117,60-		0,00	0,00	0,00	0,00	117,60-
0,00						0,00
423000010896	0	31.05.2010	CADEIRA SEM BRACOS	EUR		
117,60		0,00	0,00	0,00	0,00	117,60
117,60-		0,00	0,00	0,00	0,00	117,60-
0,00						0,00
423000010897	0	31.05.2010	CADEIRA SEM BRAÇOS	EUR		
117,60		0,00	0,00	0,00	0,00	117,60
117,60-		0,00	0,00	0,00	0,00	117,60-
0,00						0,00
423000010898	0	31.05.2010	CADEIRA SEM BRACOS	EUR		
117,60		0,00	0,00	0,00	0,00	117,60
117,60-		0,00	0,00	0,00	0,00	117,60-
0,00						0,00
423000010899	0	31.05.2010	CADEIRA SEM BRAÇOS	EUR		
117,60		0,00	0,00	0,00	0,00	117,60
117,60-		0,00	0,00	0,00	0,00	117,60-
0,00						0,00
423000010900	0	31.05.2010	CADEIRA SEM BRAÇOS	EUR		
117,60		0,00	0,00	0,00	0,00	117,60
117,60-		0,00	0,00	0,00	0,00	117,60-
0,00						0,00
423000010901	0	31.05.2010	CADEIRA SEM BRAÇOS	EUR		
117,60		0,00	0,00	0,00	0,00	117,60
117,60-		0,00	0,00	0,00	0,00	117,60-
0,00						0,00
423000010902	0	31.05.2010	CADEIRA SEM BRACOS	EUR		
117,60		0,00	0,00	0,00	0,00	117,60
117,60-		0,00	0,00	0,00	0,00	117,60-
0,00						0,00
423000010903	0	31.05.2010	CADEIRA SEM BRAÇOS	EUR		
117,60		0,00	0,00	0,00	0,00	117,60
117,60-		0,00	0,00	0,00	0,00	117,60-
0,00						0,00
423000010904	0	31.05.2010	CADEIRA SEM BRACOS	EUR		
117,60		0,00	0,00	0,00	0,00	117,60
117,60-		0,00	0,00	0,00	0,00	117,60-
0,00						0,00





Empresa 3011 Divisão Itemdebalanço 11231 ContadobalançoCAP 4232000000 Classeimob. 04232100

Imobilizado CAP Dep.ValCont	Sbn° InícEx InícEx	Dt.incorp. Deprec.do ano	Denominação do imobilizado Aquis. Baixa dep.	Moeda	Transfer. Incorp.post. Transf.depr. IncorpPostDepr	Subven.invest. Reavals.ativo	CAP atuais Deprec.acumulada ValCon.atual
423000010931	0	31.05.2010	CADEIRA SEM BRAÇOS	EUR			
	117,60				0,00	0,00	117,60
	117,60-				0,00	0,00	117,60-
	0,00						0,00
423000010932	0	31.05.2010	CADEIRA SEM BRACOS	EUR			
	117,60				0,00	0,00	117,60
	117,60-				0,00	0,00	117,60-
	0,00						0,00
423000010933	0	31.05.2010	CADEIRA SEM BRAÇOS	EUR			
	117,60				0,00	0,00	117,60
	117,60-				0,00	0,00	117,60-
	0,00						0,00
423000010934	0	31.05.2010	CADEIRA SEM BRACOS	EUR			
	117,60				0,00	0,00	117,60
	117,60-				0,00	0,00	117,60-
	0,00						0,00
423000010935	0	31.05.2010	CADEIRA SEM BRAÇOS	EUR			
	117,60				0,00	0,00	117,60
	117,60-				0,00	0,00	117,60-
	0,00						0,00
423000010936	0	31.05.2010	CADEIRA SEM BRACOS	EUR			
	117,60				0,00	0,00	117,60
	117,60-				0,00	0,00	117,60-
	0,00						0,00
423000010937	0	31.05.2010	CADEIRA SEM BRAÇOS	EUR			
	117,60				0,00	0,00	117,60
	117,60-				0,00	0,00	117,60-
	0,00						0,00
423000010938	0	31.05.2010	CADEIRA SEM BRACOS	EUR			
	117,60				0,00	0,00	117,60
	117,60-				0,00	0,00	117,60-
	0,00						0,00
423000010939	0	31.05.2010	CADEIRA SEM BRAÇOS	EUR			
	117,60				0,00	0,00	117,60
	117,60-				0,00	0,00	117,60-
	0,00						0,00
423000010940	0	31.05.2010	CADEIRA SEM BRACOS	EUR			
	117,60				0,00	0,00	117,60
	117,60-				0,00	0,00	117,60-
	0,00						0,00
423000010941	0	31.05.2010	CADEIRA SEM BRAÇOS	EUR			
	117,60				0,00	0,00	117,60
	117,60-				0,00	0,00	117,60-
	0,00						0,00
423000010942	0	31.05.2010	CADEIRA SEM BRACOS	EUR			
	117,60				0,00	0,00	117,60
	117,60-				0,00	0,00	117,60-
	0,00						0,00
423000010943	0	31.05.2010	CADEIRA SEM BRAÇOS	EUR			
	117,60				0,00	0,00	117,60
	117,60-				0,00	0,00	117,60-
	0,00						0,00



Empresa 3011 Divisão Itemdebalanço 11231 ContadobalançoCAP 4232000000 Classeimob. 04232100

Imobilizado CAP	Sbn° InícEx Dep.InícEx ValContIniEx	Dt.incorp. Deprec.do ano	Denominação do imobilizado Aquis. Baixa dep.	Moeda	Transfer. Incorp.post. Transf.depr. IncorpPostDepr	Subven.invest. Reavals.ativo	CAP atuais Depr.acumulada ValCon.atual
423000010957	0	31.05.2010	CADEIRA SEM BRAÇOS	EUR			
	117,60				0,00	0,00	117,60
	117,60-				0,00	0,00	117,60-
	0,00						0,00
423000010959	0	31.05.2010	CADEIRA SEM BRACOS	EUR			
	117,60				0,00	0,00	117,60
	117,60-				0,00	0,00	117,60-
	0,00						0,00
423000010960	0	31.05.2010	CADEIRA SEM BRAÇOS	EUR			
	117,60				0,00	0,00	117,60
	117,60-				0,00	0,00	117,60-
	0,00						0,00
423000010961	0	31.05.2010	CADEIRA SEM BRACOS	EUR			
	117,60				0,00	0,00	117,60
	117,60-				0,00	0,00	117,60-
	0,00						0,00
423000010962	0	31.05.2010	CADEIRA SEM BRAÇOS	EUR			
	117,60				0,00	0,00	117,60
	117,60-				0,00	0,00	117,60-
	0,00						0,00
423000010963	0	31.05.2010	CADEIRA SEM BRACOS	EUR			
	117,60				0,00	0,00	117,60
	117,60-				0,00	0,00	117,60-
	0,00						0,00
423000010964	0	31.05.2010	CADEIRA SEM BRAÇOS	EUR			
	117,60				0,00	0,00	117,60
	117,60-				0,00	0,00	117,60-
	0,00						0,00
423000010965	0	31.05.2010	CADEIRA SEM BRACOS	EUR			
	117,60				0,00	0,00	117,60
	117,60-				0,00	0,00	117,60-
	0,00						0,00
423000010966	0	31.05.2010	CADEIRA SEM BRAÇOS	EUR			
	117,60				0,00	0,00	117,60
	117,60-				0,00	0,00	117,60-
	0,00						0,00
423000010967	0	31.05.2010	CADEIRA SEM BRACOS	EUR			
	117,60				0,00	0,00	117,60
	117,60-				0,00	0,00	117,60-
	0,00						0,00
423000010968	0	31.05.2010	CADEIRA SEM BRAÇOS	EUR			
	117,60				0,00	0,00	117,60
	117,60-				0,00	0,00	117,60-
	0,00						0,00
423000010969	0	31.05.2010	CADEIRA SEM BRACOS	EUR			
	117,60				0,00	0,00	117,60
	117,60-				0,00	0,00	117,60-
	0,00						0,00
423000010970	0	31.05.2010	CADEIRA SEM BRAÇOS	EUR			
	117,60				0,00	0,00	117,60
	117,60-				0,00	0,00	117,60-
	0,00						0,00





Empresa 3011 Divisão Itemdebalanço 11231 ContadobalançoCAP 4232000000 Classeimob. 04232100

Imobilizado CAP	Sbn° InícEx Dep.InícEx ValContIníExer	Dt.incorp. Deprec.do ano	Denominação do imobilizado Aquis. Baixa dep.	Moeda	Transfer. Incorp.post. Transf.depr. IncorpPostDepr	Subven.invest. Reavals.ativo	CAP atuais Deprec.acumulada ValCon.atual
423000010984	0	31.05.2010	CADEIRA SEM BRAÇOS	EUR			
	117,60		0,00	0,00	0,00	0,00	117,60
	117,60-		0,00	0,00	0,00	0,00	117,60-
	0,00						0,00
423000010985	0	31.05.2010	CADEIRA SEM BRACOS	EUR			
	117,60		0,00	0,00	0,00	0,00	117,60
	117,60-		0,00	0,00	0,00	0,00	117,60-
	0,00						0,00
423000010986	0	31.05.2010	CADEIRA SEM BRAÇOS	EUR			
	117,60		0,00	0,00	0,00	0,00	117,60
	117,60-		0,00	0,00	0,00	0,00	117,60-
	0,00						0,00
423000010987	0	31.05.2010	CADEIRA SEM BRACOS	EUR			
	117,60		0,00	0,00	0,00	0,00	117,60
	117,60-		0,00	0,00	0,00	0,00	117,60-
	0,00						0,00
423000010988	0	31.05.2010	CADEIRA SEM BRAÇOS	EUR			
	117,60		0,00	0,00	0,00	0,00	117,60
	117,60-		0,00	0,00	0,00	0,00	117,60-
	0,00						0,00
423000010989	0	31.05.2010	CADEIRA SEM BRACOS	EUR			
	117,60		0,00	0,00	0,00	0,00	117,60
	117,60-		0,00	0,00	0,00	0,00	117,60-
	0,00						0,00
423000010990	0	31.05.2010	CADEIRA SEM BRAÇOS	EUR			
	117,60		0,00	0,00	0,00	0,00	117,60
	117,60-		0,00	0,00	0,00	0,00	117,60-
	0,00						0,00
423000010991	0	31.05.2010	CADEIRA SEM BRACOS	EUR			
	117,60		0,00	0,00	0,00	0,00	117,60
	117,60-		0,00	0,00	0,00	0,00	117,60-
	0,00						0,00
423000010992	0	31.05.2010	CADEIRA SEM BRAÇOS	EUR			
	117,60		0,00	0,00	0,00	0,00	117,60
	117,60-		0,00	0,00	0,00	0,00	117,60-
	0,00						0,00
423000010993	0	31.05.2010	CADEIRA SEM BRACOS	EUR			
	117,60		0,00	0,00	0,00	0,00	117,60
	117,60-		0,00	0,00	0,00	0,00	117,60-
	0,00						0,00
423000010994	0	31.05.2010	CADEIRA SEM BRAÇOS	EUR			
	117,60		0,00	0,00	0,00	0,00	117,60
	117,60-		0,00	0,00	0,00	0,00	117,60-
	0,00						0,00
423000010995	0	31.05.2010	CADEIRA SEM BRACOS	EUR			
	117,60		0,00	0,00	0,00	0,00	117,60
	117,60-		0,00	0,00	0,00	0,00	117,60-
	0,00						0,00
423000010996	0	31.05.2010	CADEIRA SEM BRAÇOS	EUR			
	117,60		0,00	0,00	0,00	0,00	117,60
	117,60-		0,00	0,00	0,00	0,00	117,60-
	0,00						0,00

Empresa 3011 Divisão Itemdebalanço 11231 ContadobalançoCAP 4232000000 Classeimob. 04232100

Imobilizado	Sbn°	Dt.incorp.	Denominação do imobilizado	Moeda	Subven.invest.	CAP atuais
CAP InícEx	Deprec.do ano	Aquis.	Baixa	Transfer.	Incorp.post.	Depr.acumulada
ValContIníExer	Deprec.do ano	Baixa dep.	Baixa dep.	Transf.depr.	IncorpPostDepr	ValCon.atual
423000010997	0	31.05.2010	CADEIRA SEM BRAÇOS	EUR		
117,60	0,00	0,00	0,00	0,00	0,00	117,60
117,60-	0,00	0,00	0,00	0,00	0,00	117,60-
0,00						0,00
423000010998	0	31.05.2010	CADEIRA SEM BRAÇOS	EUR		
117,60	0,00	0,00	0,00	0,00	0,00	117,60
117,60-	0,00	0,00	0,00	0,00	0,00	117,60-
0,00						0,00
423000010999	0	29.11.2010	ANDARILHOS COM RODAS	EUR		
63,01	0,00	0,00	0,00	0,00	0,00	63,01
63,01-	0,00	0,00	0,00	0,00	0,00	63,01-
0,00						0,00
423000011000	0	29.11.2010	ANDARILHOS COM RODAS	EUR		
63,01	0,00	0,00	0,00	0,00	0,00	63,01
63,01-	0,00	0,00	0,00	0,00	0,00	63,01-
0,00						0,00
423000011001	0	29.11.2010	LENCOL C/CAMISA INCORPORADA M/C	EUR		
149,70	0,00	0,00	0,00	0,00	0,00	149,70
149,70-	0,00	0,00	0,00	0,00	0,00	149,70-
0,00						0,00
423000011002	0	29.11.2010	LENÇOL C/CAMISA INCORPORADA M/C	EUR		
149,71	0,00	0,00	0,00	0,00	0,00	149,71
149,71-	0,00	0,00	0,00	0,00	0,00	149,71-
0,00						0,00
423000011003	0	29.11.2010	PROTECTOR GUARDAS LATERAIS ALCOCHOADO	EUR		
49,68	0,00	0,00	0,00	0,00	0,00	49,68
49,68-	0,00	0,00	0,00	0,00	0,00	49,68-
0,00						0,00
423000011004	0	29.11.2010	PROTECTOR GUARDAS LATERAIS ALCOCHOADO	EUR		
49,68	0,00	0,00	0,00	0,00	0,00	49,68
49,68-	0,00	0,00	0,00	0,00	0,00	49,68-
0,00						0,00
423000011005	0	29.11.2010	PROTECTOR GUARDAS LATERAIS ALCOCHOADO	EUR		
49,68	0,00	0,00	0,00	0,00	0,00	49,68
49,68-	0,00	0,00	0,00	0,00	0,00	49,68-
0,00						0,00
423000011006	0	29.11.2010	PROTECTOR GUARDAS LATERAIS ALCOCHOADO	EUR		
49,68	0,00	0,00	0,00	0,00	0,00	49,68
49,68-	0,00	0,00	0,00	0,00	0,00	49,68-
0,00						0,00
423000011007	0	29.11.2010	PROTECTOR GUARDAS LATERAIS ALCOCHOADO	EUR		
49,68	0,00	0,00	0,00	0,00	0,00	49,68
49,68-	0,00	0,00	0,00	0,00	0,00	49,68-
0,00						0,00
423000011008	0	29.11.2010	PROTECTOR GUARDAS LATERAIS ALCOCHOADO	EUR		
49,68	0,00	0,00	0,00	0,00	0,00	49,68
49,68-	0,00	0,00	0,00	0,00	0,00	49,68-
0,00						0,00
423000011009	0	29.11.2010	PROTECTOR GUARDAS LATERAIS ALCOCHOADO	EUR		
49,68	0,00	0,00	0,00	0,00	0,00	49,68
49,68-	0,00	0,00	0,00	0,00	0,00	49,68-
0,00						0,00

Empresa 3011 Divisão Itemdebalanço 11231 ContadobalançoCAP 4232000000 Classeimob. 04232100

Imobilizado CAP Dep.ValCont	Sbn° InícEx InícEx	Dt.incorp. Deprec.do ano	Denominação do imobilizado Aquis. Baixa dep.	Moeda	Transfer. Incorp.post. Transf.depr. IncorpPostDepr	Subven.invest. Reavals.ativo	CAP atuais Deprec.acumulada ValCon.atual
423000011010	0	29.11.2010	PROTECTOR GUARDAS LATERAIS ALCOCHOADO	EUR			
	49,68				0,00	0,00	49,68
	49,68-				0,00	0,00	49,68-
	0,00						0,00
423000011011	0	29.11.2010	FAIXA DE TRONCO C/PEÇA PERINIAL	EUR			
	37,28				0,00	0,00	37,28
	37,28-				0,00	0,00	37,28-
	0,00						0,00
423000011012	0	29.11.2010	FAIXA DE TRONCO C/PEÇA PERINIAL	EUR			
	37,28				0,00	0,00	37,28
	37,28-				0,00	0,00	37,28-
	0,00						0,00
423000011013	0	29.11.2010	FAIXA DE TRONCO C/PEÇA PERINIAL	EUR			
	37,28				0,00	0,00	37,28
	37,28-				0,00	0,00	37,28-
	0,00						0,00
423000011014	0	29.11.2010	FAIXA DE TRONCO C/PEÇA PERINIAL	EUR			
	37,30				0,00	0,00	37,30
	37,30-				0,00	0,00	37,30-
	0,00						0,00
423000011015	0	29.11.2010	CJ 4 OVOS SILICONE PARA AS MÃOS	EUR			
	53,80				0,00	0,00	53,80
	53,80-				0,00	0,00	53,80-
	0,00						0,00
423000011016	0	08.07.2010	MÁQUINA CALC. "CASIO"FX 9860 G	EUR			
	136,80				0,00	0,00	136,80
	136,80-				0,00	0,00	136,80-
	0,00						0,00
423000011017	0	19.07.2010	DVD LG DVX 582H	EUR			
	60,51				0,00	0,00	60,51
	60,51-				0,00	0,00	60,51-
	0,00						0,00
423000011018	0	19.07.2010	PEN DRIVE USB 8GB	EUR			
	25,42				0,00	0,00	25,42
	25,42-				0,00	0,00	25,42-
	0,00						0,00
423000011019	0	20.07.2010	JARRO TÉRMICO ELÉCTRICO 1,7L	EUR			
	36,31				0,00	0,00	36,31
	36,31-				0,00	0,00	36,31-
	0,00						0,00
423000011020	0	10.08.2010	GERADOR VAPOR C/TÁBUA	EUR			
	141,48				0,00	0,00	141,48
	141,48-				0,00	0,00	141,48-
	0,00						0,00
423000011021	0	10.08.2010	GERADOR VAPOR C/TÁBUA	EUR			
	141,47				0,00	0,00	141,47
	141,47-				0,00	0,00	141,47-
	0,00						0,00
423000011022	0	13.08.2010	SUPORTE DL ARCOS MOVLL P/NSBCAMINHO	EUR			
	92,80				0,00	0,00	92,80
	92,80-				0,00	0,00	92,80-
	0,00						0,00

Empresa 3011 Divisão Itemdebalanço 11231 ContadobalançoCAP 4232000000 Classeimob. 04232100

Imobilizado	Sbn°	Dt.incorp.	Denominação do imobilizado	Moeda	CAP atuais	
CAP InícEx	Deprec.do ano	Aquis.	Baixa	Transfer.	Incorp.post.	CAP atuais
Dep.InícEx	Deprec.do ano	Baixa	Baixa dep.	Transf.depr.	IncorpPostDepr	Depr.acumulada
ValContIníExer						ValCon.atual
423000011023	0	13.08.2010	SUPORTE DL ARCOS MOVLL P/STA.TERESINHA	EUR		
92,78	0,00	0,00	0,00	0,00	0,00	92,78
92,78-	0,00	0,00	0,00	0,00	0,00	92,78-
0,00						0,00
423000011024	0	13.08.2010	SUPORTE DL ARCOS MOVLL P/C.D.P.PARGO	EUR		
92,78	0,00	0,00	0,00	0,00	0,00	92,78
92,78-	0,00	0,00	0,00	0,00	0,00	92,78-
0,00						0,00
423000011025	0	13.08.2010	SUPORTE DL ARCOS MOVLL P/C.DIA CANICAL	EUR		
92,80	0,00	0,00	0,00	0,00	0,00	92,80
92,80-	0,00	0,00	0,00	0,00	0,00	92,80-
0,00						0,00
423000011026	0	13.08.2010	SUPORTE DL ARCOS MOVLL P/C.D.SANTANA	EUR		
92,81	0,00	0,00	0,00	0,00	0,00	92,81
92,81-	0,00	0,00	0,00	0,00	0,00	92,81-
0,00						0,00
423000011027	0	13.08.2010	SUPORTE DL ARCOS MOVLL P/C.D.S.JORGE	EUR		
92,81	0,00	0,00	0,00	0,00	0,00	92,81
92,81-	0,00	0,00	0,00	0,00	0,00	92,81-
0,00						0,00
423000011028	0	13.08.2010	SUPORTE DL ARCOS MOVLL P/C.D.PENTEADA	EUR		
92,81	0,00	0,00	0,00	0,00	0,00	92,81
92,81-	0,00	0,00	0,00	0,00	0,00	92,81-
0,00						0,00
423000011029	0	13.08.2010	SUPORTE DL ARCOS MOVLL P/C.C.FAIAL	EUR		
92,81	0,00	0,00	0,00	0,00	0,00	92,81
92,81-	0,00	0,00	0,00	0,00	0,00	92,81-
0,00						0,00
423000011030	0	13.08.2010	SUPORTE DL ARCOS MOVLL P/C.D.C.LOBOS	EUR		
92,81	0,00	0,00	0,00	0,00	0,00	92,81
92,81-	0,00	0,00	0,00	0,00	0,00	92,81-
0,00						0,00
423000011031	0	13.08.2010	SUPORTE DL ARCOS MOVLL P/EST.ILHÉU	EUR		
92,79	0,00	0,00	0,00	0,00	0,00	92,79
92,79-	0,00	0,00	0,00	0,00	0,00	92,79-
0,00						0,00
423000011070	0	10.05.2011	LEITOR DE PESSAGEM BWS	EUR		
241,17	0,00	0,00	0,00	0,00	0,00	241,17
241,17-	0,00	0,00	0,00	0,00	0,00	241,17-
0,00						0,00
423000011072	0	10.05.2011	LEITOR DE PESSAGEM BWS	EUR		
241,17	0,00	0,00	0,00	0,00	0,00	241,17
241,17-	0,00	0,00	0,00	0,00	0,00	241,17-
0,00						0,00
423000011075	0	10.05.2011	MICRO ONDAS TEKA MW20 BF	EUR		
104,29	0,00	0,00	0,00	0,00	0,00	104,29
104,29-	0,00	0,00	0,00	0,00	0,00	104,29-
0,00						0,00
423000011076	0	10.05.2011	BALANCA COZ. ORBEGOZO PC1011 IX	EUR		
34,68	0,00	0,00	0,00	0,00	0,00	34,68
34,68-	0,00	0,00	0,00	0,00	0,00	34,68-
0,00						0,00

Empresa 3011 Divisão Itemdebalanço 11231 ContadobalançoCAP 4232000000 Classeimob. 04232100

Imobilizado	Sbn°	Dt.incorp.	Denominação do imobilizado	Moeda	Subven.invest.	CAP atuais
CAP InícEx	Dt.incorp.	Aquis.	Baixa	Transfer.	Incorp.post.	Depr.acumulada
Dep.InícEx	Deprec.do ano	Baixa dep.	Transf.depr.	IncorpPostDepr	Reavals.ativo	ValCon.atual
ValContIníExer						
423000011077	0	10.05.2011	ABRE LATAS INDUST.REG.	EUR		
86,77		0,00	0,00	0,00	0,00	86,77
86,77-		0,00	0,00	0,00	0,00	86,77-
0,00						0,00
423000011078	0	10.05.2011	ESPREMEDOR CITRINOS	EUR		
56,84		0,00	0,00	0,00	0,00	56,84
56,84-		0,00	0,00	0,00	0,00	56,84-
0,00						0,00
423000011079	0	10.05.2011	FRIGIDEIRA	EUR		
33,45		0,00	0,00	0,00	0,00	33,45
33,45-		0,00	0,00	0,00	0,00	33,45-
0,00						0,00
423000011080	0	10.05.2011	FRITADEIRA electrica monofásica dupla	EUR		
142,97		0,00	0,00	0,00	0,00	142,97
142,97-		0,00	0,00	0,00	0,00	142,97-
0,00						0,00
423000011081	0	10.05.2011	LUVA 29CM.	EUR		
26,99		0,00	0,00	0,00	0,00	26,99
26,99-		0,00	0,00	0,00	0,00	26,99-
0,00						0,00
423000011082	0	10.05.2011	LUVA 29CM.	EUR		
26,99		0,00	0,00	0,00	0,00	26,99
26,99-		0,00	0,00	0,00	0,00	26,99-
0,00						0,00
423000011083	0	10.05.2011	LUVA 29CM.	EUR		
26,99		0,00	0,00	0,00	0,00	26,99
26,99-		0,00	0,00	0,00	0,00	26,99-
0,00						0,00
423000011084	0	10.05.2011	LUVA 29CM.	EUR		
26,99		0,00	0,00	0,00	0,00	26,99
26,99-		0,00	0,00	0,00	0,00	26,99-
0,00						0,00
423000011085	0	10.05.2011	PICADORA	EUR		
41,81		0,00	0,00	0,00	0,00	41,81
41,81-		0,00	0,00	0,00	0,00	41,81-
0,00						0,00
423000011086	0	10.05.2011	REMO 100CM	EUR		
36,27		0,00	0,00	0,00	0,00	36,27
36,27-		0,00	0,00	0,00	0,00	36,27-
0,00						0,00
423000011087	0	10.05.2011	REMO 100CM	EUR		
36,27		0,00	0,00	0,00	0,00	36,27
36,27-		0,00	0,00	0,00	0,00	36,27-
0,00						0,00
423000011088	0	10.05.2011	REMO 70 CM	EUR		
26,94		0,00	0,00	0,00	0,00	26,94
26,94-		0,00	0,00	0,00	0,00	26,94-
0,00						0,00
423000011089	0	10.05.2011	REMO 70 CM	EUR		
26,94		0,00	0,00	0,00	0,00	26,94
26,94-		0,00	0,00	0,00	0,00	26,94-
0,00						0,00



Empresa	Divisão	Itemdebalanço	ContadobalançoCAP	Classeimob.						
3011		11231	4232000000	04232100	Imobilizado Sbn°	Dt.incorp.	Denominação do imobilizado	Moeda	CAP atuais	
					CAP InícEx	Deprec.do ano	Aquis. Baixa	Transfer. Incorp.post.	Subven.invest.	
					Dep.InícEx	Deprec.do ano	Baixa dep.	Transf.depr.	Reavals.ativo	
					ValContIníExer	Deprec.do ano	Baixa dep.	Transf.depr.	Depr.acumulada	
									ValCon.atual	
423000011114	0	24.05.2011	IMOBILIZADOR PÉLV. M5162R	EUR	33,82	0,00	0,00	0,00	0,00	33,82
					33,82-	0,00	0,00	0,00	0,00	33,82-
					0,00					0,00
423000011115	0	24.05.2011	IMOBILIZADOR PÉLV. M5162R	EUR	33,82	0,00	0,00	0,00	0,00	33,82
					33,82-	0,00	0,00	0,00	0,00	33,82-
					0,00					0,00
423000011116	0	24.05.2011	COLETE C/FECHO REF. 1000	EUR	47,33	0,00	0,00	0,00	0,00	47,33
					47,33-	0,00	0,00	0,00	0,00	47,33-
					0,00					0,00
423000011117	0	24.05.2011	COLETE S/PEÇA PERINEAL REF. 1001	EUR	46,42	0,00	0,00	0,00	0,00	46,42
					46,42-	0,00	0,00	0,00	0,00	46,42-
					0,00					0,00
423000011118	0	24.05.2011	COLETE C/FECHO REF. 1000	EUR	47,33	0,00	0,00	0,00	0,00	47,33
					47,33-	0,00	0,00	0,00	0,00	47,33-
					0,00					0,00
423000011119	0	24.05.2011	COLETE S/PEÇA PERINEAL REF. 1001	EUR	46,42	0,00	0,00	0,00	0,00	46,42
					46,42-	0,00	0,00	0,00	0,00	46,42-
					0,00					0,00
423000011123	0	27.06.2011	AQ.FORNO INDESIT FI 20 A.IX	EUR	252,47	0,00	0,00	0,00	0,00	252,47
					252,47-	0,00	0,00	0,00	0,00	252,47-
					0,00					0,00
423000011124	0	25.07.2011	ESCADOTES 4 DEGRAUS	EUR	47,00	0,00	0,00	0,00	0,00	47,00
					47,00-	0,00	0,00	0,00	0,00	47,00-
					0,00					0,00
423000011125	0	25.07.2011	ESCADOTES 4 DEGRAUS	EUR	47,00	0,00	0,00	0,00	0,00	47,00
					47,00-	0,00	0,00	0,00	0,00	47,00-
					0,00					0,00
423000011126	0	25.07.2011	ESCADOTE 2 DEGRAUS	EUR	36,00	0,00	0,00	0,00	0,00	36,00
					36,00-	0,00	0,00	0,00	0,00	36,00-
					0,00					0,00
423000011127	0	21.07.2011	CADEIRA PÉS FIXOS A PELE COM BRAÇOS	EUR	231,42	0,00	0,00	0,00	0,00	231,42
					231,42-	0,00	0,00	0,00	0,00	231,42-
					0,00					0,00
423000011128	0	21.07.2011	CADEIRA PÉS FIXOS A PELE COM BRACOS	EUR	231,42	0,00	0,00	0,00	0,00	231,42
					231,42-	0,00	0,00	0,00	0,00	231,42-
					0,00					0,00
423000011129	0	21.07.2011	CADEIRA PÉS FIXOS A PELE COM BRAÇOS	EUR	231,42	0,00	0,00	0,00	0,00	231,42
					231,42-	0,00	0,00	0,00	0,00	231,42-
					0,00					0,00

Empresa 3011 Divisão Itemdebalanço 11231 ContadobalançoCAP 423200000 Classeimob. 04232100

Imobilizado	Sbn°	Dt.incorp.	Denominação do imobilizado	Moeda	Subven.invest.	CAP atuais
CAP InícEx	Dt.incorp.	Aquis.	Baixa	Transfer.	Incorp.post.	Depr.acumulada
Dep.InícEx	Deprec.do ano	Baixa dep.	Transf.depr.	IncorpPostDepr	Reavals.ativo	ValCon.atual
ValContIniExer						
423000011130	0	21.07.2011	CADEIRA PÉS FIXOS A PELE COM BRAÇOS	EUR		
231,42		0,00	0,00	0,00	0,00	231,42
231,42-		0,00	0,00	0,00	0,00	231,42-
0,00						0,00
423000011131	0	21.07.2011	CADEIRA PÉS FIXOS A PELE COM BRAÇOS	EUR		
231,42		0,00	0,00	0,00	0,00	231,42
231,42-		0,00	0,00	0,00	0,00	231,42-
0,00						0,00
423000011132	0	21.07.2011	CADEIRA PÉS FIXOS A PELE COM BRAÇOS	EUR		
231,42		0,00	0,00	0,00	0,00	231,42
231,42-		0,00	0,00	0,00	0,00	231,42-
0,00						0,00
423000011133	0	21.07.2011	CADEIRA PÉS FIXOS A PELE COM BRAÇOS	EUR		
231,42		0,00	0,00	0,00	0,00	231,42
231,42-		0,00	0,00	0,00	0,00	231,42-
0,00						0,00
423000011134	0	21.07.2011	CADEIRA PÉS FIXOS A PELE COM BRACOS	EUR		
231,42		0,00	0,00	0,00	0,00	231,42
231,42-		0,00	0,00	0,00	0,00	231,42-
0,00						0,00
423000011135	0	21.07.2011	CADEIRA PÉS FIXOS A PELE COM BRAÇOS	EUR		
231,42		0,00	0,00	0,00	0,00	231,42
231,42-		0,00	0,00	0,00	0,00	231,42-
0,00						0,00
423000011136	0	21.07.2011	CADEIRA PÉS FIXOS A PELE COM BRACOS	EUR		
231,42		0,00	0,00	0,00	0,00	231,42
231,42-		0,00	0,00	0,00	0,00	231,42-
0,00						0,00
423000011137	0	25.07.2011	VARÃO C/3,45MTS SUP.TERM.CROMADOS	EUR		
230,84		0,00	0,00	0,00	0,00	230,84
230,84-		0,00	0,00	0,00	0,00	230,84-
0,00						0,00
423000011138	0	25.07.2011	VARÃO C/3,45MTS SUP.TERM.CROMADOS	EUR		
230,84		0,00	0,00	0,00	0,00	230,84
230,84-		0,00	0,00	0,00	0,00	230,84-
0,00						0,00
423000011139	0	25.07.2011	VARÃO C/3,45MTS SUP.TERM.CROMADOS	EUR		
230,84		0,00	0,00	0,00	0,00	230,84
230,84-		0,00	0,00	0,00	0,00	230,84-
0,00						0,00
423000011140	0	25.07.2011	VARÃO C/3,45MTS SUP.TERM.CROMADOS	EUR		
230,84		0,00	0,00	0,00	0,00	230,84
230,84-		0,00	0,00	0,00	0,00	230,84-
0,00						0,00
423000011141	0	25.07.2011	VARÃO C/3,45MTS SUP.TERM.CROMADOS	EUR		
230,84		0,00	0,00	0,00	0,00	230,84
230,84-		0,00	0,00	0,00	0,00	230,84-
0,00						0,00
423000011142	0	25.07.2011	VARÃO C/3,45MTS SUP.TERM.CROMADOS	EUR		
230,84		0,00	0,00	0,00	0,00	230,84
230,84-		0,00	0,00	0,00	0,00	230,84-
0,00						0,00



Empresa 3011 Divisão Itemdebalanço 11231 ContadobalançoCAP 4232000000 Classeimob. 04232100

Imobilizado CAP Dep.ValCont	Sbn° InícEx InícEx	Dt.incorp. Deprec.do ano	Denominação do imobilizado Aquis. Baixa dep.	Moeda	Transfer. Incorp.post. Transf.depr. IncorpPostDepr	Subven.invest. Reavals.ativo	CAP atuais Depr.acumulada ValCon.atual
423000011143	0	25.07.2011	VARÃO C/3,45MTS	SUP.TERM.CROMADOS	EUR		
	230,84		0,00	0,00	0,00	0,00	230,84
	230,84-		0,00	0,00	0,00	0,00	230,84-
	0,00						0,00
423000011144	0	25.07.2011	VARÃO C/3,45MTS	SUP.TERM.CROMADOS	EUR		
	230,84		0,00	0,00	0,00	0,00	230,84
	230,84-		0,00	0,00	0,00	0,00	230,84-
	0,00						0,00
423000011145	0	25.07.2011	VARÃO C/3,45MTS	SUP.TERM.CROMADOS	EUR		
	230,84		0,00	0,00	0,00	0,00	230,84
	230,84-		0,00	0,00	0,00	0,00	230,84-
	0,00						0,00
423000011146	0	25.07.2011	VARÃO C/3,45MTS	SUP.TERM.CROMADOS	EUR		
	230,84		0,00	0,00	0,00	0,00	230,84
	230,84-		0,00	0,00	0,00	0,00	230,84-
	0,00						0,00
423000011147	0	25.07.2011	VARÃO C/3,45MTS	SUP.TERM.CROMADOS	EUR		
	230,84		0,00	0,00	0,00	0,00	230,84
	230,84-		0,00	0,00	0,00	0,00	230,84-
	0,00						0,00
423000011148	0	25.07.2011	VARÃO C/2,10MTS	SUP.TERM.CROMADOS	EUR		
	182,12		0,00	0,00	0,00	0,00	182,12
	182,12-		0,00	0,00	0,00	0,00	182,12-
	0,00						0,00
423000011177	0	10.08.2011	COLCHÃO ANTI*ESCARAS	LATEX	EUR		
	202,95		0,00	0,00	0,00	0,00	202,95
	202,95-		0,00	0,00	0,00	0,00	202,95-
	0,00						0,00
423000011178	0	10.08.2011	COLCHÃO ANTI*ESCARAS	LATEX	EUR		
	202,95		0,00	0,00	0,00	0,00	202,95
	202,95-		0,00	0,00	0,00	0,00	202,95-
	0,00						0,00
423000011179	0	10.08.2011	COLCHÃO ANTI*ESCARAS	LATEX	EUR		
	202,95		0,00	0,00	0,00	0,00	202,95
	202,95-		0,00	0,00	0,00	0,00	202,95-
	0,00						0,00
423000011180	0	10.08.2011	COLCHÃO ANTI*ESCARAS	LATEX	EUR		
	202,95		0,00	0,00	0,00	0,00	202,95
	202,95-		0,00	0,00	0,00	0,00	202,95-
	0,00						0,00
423000011181	0	10.08.2011	COLCHÃO ANTI*ESCARAS	LATEX	EUR		
	202,95		0,00	0,00	0,00	0,00	202,95
	202,95-		0,00	0,00	0,00	0,00	202,95-
	0,00						0,00
423000011182	0	10.08.2011	COLCHÃO ANTI*ESCARAS	LATEX	EUR		
	202,95		0,00	0,00	0,00	0,00	202,95
	202,95-		0,00	0,00	0,00	0,00	202,95-
	0,00						0,00
423000011185	0	10.08.2011	MESA-DE-CABECEIRA		EUR		
	141,45		0,00	0,00	0,00	0,00	141,45
	141,45-		0,00	0,00	0,00	0,00	141,45-
	0,00						0,00



Empresa 3011 Divisão Itemdebalanço 11231 ContadobalançoCAP 4232000000 Classeimob. 04232100

Imobilizado CAP	Sbn° InícEx	Dt.incorp.	Denominação do imobilizado	Moeda	Subven.invest.	CAP atuais
Dep.InícEx	Deprec.do ano	Aquis.	Baixa	Transfer.	Incorp.post.	Depr.acumulada
ValContIníExer	Baixa dep.	Transf.depr.	IncorpPostDepr	Reavals.ativo	Depr.acumulada	ValCon.atual
423000011233	0	07.10.2011	ALMOFADA ANTI ESCARA COMP.	EUR		
	256,82				0,00	256,82
	256,82-			0,00	0,00	256,82-
	0,00					0,00
423000011234	0	07.10.2011	ALMOFADA AP. LOMB. CAD.RODAS	EUR		
	84,24				0,00	84,24
	84,24-			0,00	0,00	84,24-
	0,00					0,00
423000011237	0	07.10.2011	AQ.PLACA FAGOR 2MF-2VX	EUR		
	174,00				0,00	174,00
	174,00-			0,00	0,00	174,00-
	0,00					0,00
423000011239	0	12.10.2011	FUNDIDOR DE PARAFINA	EUR		
	265,48				0,00	265,48
	265,48-			0,00	0,00	265,48-
	0,00					0,00
423000011242	0	28.10.2011	BANCO AJUSTÁVEL EM ALTURA	EUR		
	104,40				0,00	104,40
	104,40-			0,00	0,00	104,40-
	0,00					0,00
423000011243	0	28.10.2011	DEGRAU DUPLO MOD:204	EUR		
	62,64				0,00	62,64
	62,64-			0,00	0,00	62,64-
	0,00					0,00
423000011257	0	16.11.2011	COLCHÃO ARTICULADO	EUR		
	179,83				0,00	179,83
	179,83-			0,00	0,00	179,83-
	0,00					0,00
423000011318	0	22.11.2011	IMOBILIZADOR PÉLVICO REFªM5162R	EUR		
	33,82				0,00	33,82
	33,82-			0,00	0,00	33,82-
	0,00					0,00
423000011319	0	22.11.2011	IMOBILIZADOR PÉLVICO REFªM5162R	EUR		
	33,82				0,00	33,82
	33,82-			0,00	0,00	33,82-
	0,00					0,00
423000011320	0	22.11.2011	IMOBILIZADOR PÉLVICO REFªM5162R	EUR		
	33,82				0,00	33,82
	33,82-			0,00	0,00	33,82-
	0,00					0,00
423000011321	0	22.11.2011	IMOBILIZADOR PÉLVICO REFªM5162R	EUR		
	33,82				0,00	33,82
	33,82-			0,00	0,00	33,82-
	0,00					0,00
423000011322	0	22.11.2011	IMOBILIZADOR PÉLVICO REFªM5162R	EUR		
	33,82				0,00	33,82
	33,82-			0,00	0,00	33,82-
	0,00					0,00
423000011323	0	22.11.2011	IMOBILIZADOR PÉLVICO REFªM5162R	EUR		
	33,82				0,00	33,82
	33,82-			0,00	0,00	33,82-
	0,00					0,00

Empresa 3011 Divisão Itemdebalanço 11231 ContadobalançoCAP 4232000000 Classeimob. 04232100

Imobilizado	Sbn°	Dt.incorp.	Denominação do imobilizado	Moeda	Subven.invest.	CAP atuais
CAP InícEx	Deprec.do ano	Aquis.	Baixa	Transfer.	Incorp.post.	Depr.acumulada
Dep.InícEx	Deprec.do ano	Baixa dep.	Transfer.	IncorpPostDepr	Reavals.ativo	ValCon.atual
ValContIníExer						
423000011324	0	22.11.2011	COLETE COM FECHO REFª1000	EUR		
47,33	0,00	0,00	0,00	0,00	0,00	47,33
47,33-	0,00	0,00	0,00	0,00	0,00	47,33-
0,00						0,00
423000011325	0	22.11.2011	COLETE SEM PEÇA PERINEAL REFª1001	EUR		
46,42	0,00	0,00	0,00	0,00	0,00	46,42
46,42-	0,00	0,00	0,00	0,00	0,00	46,42-
0,00						0,00
423000011326	0	25.11.2011	PICADORA C/DEPÓSITO DE VIDRO 160W	EUR		
42,63	0,00	0,00	0,00	0,00	0,00	42,63
42,63-	0,00	0,00	0,00	0,00	0,00	42,63-
0,00						0,00
423000011327	0	25.11.2011	PICADORA P/CARNE 800W INOX LCR	EUR		
167,27	0,00	0,00	0,00	0,00	0,00	167,27
167,27-	0,00	0,00	0,00	0,00	0,00	167,27-
0,00						0,00
423000011336	0	23.12.2011	BRACO TRITURADOR	EUR		
155,09	0,00	0,00	0,00	0,00	0,00	155,09
155,09-	0,00	0,00	0,00	0,00	0,00	155,09-
0,00						0,00
423000011411	0	23.12.2011	PENDURAL	EUR		
56,89	0,00	0,00	0,00	0,00	0,00	56,89
56,89-	0,00	0,00	0,00	0,00	0,00	56,89-
0,00						0,00
423000011412	0	23.12.2011	PENDURAL	EUR		
56,89	0,00	0,00	0,00	0,00	0,00	56,89
56,89-	0,00	0,00	0,00	0,00	0,00	56,89-
0,00						0,00
423000011413	0	23.12.2011	PENDURAL	EUR		
56,89	0,00	0,00	0,00	0,00	0,00	56,89
56,89-	0,00	0,00	0,00	0,00	0,00	56,89-
0,00						0,00
423000011414	0	23.12.2011	PENDURAL	EUR		
56,89	0,00	0,00	0,00	0,00	0,00	56,89
56,89-	0,00	0,00	0,00	0,00	0,00	56,89-
0,00						0,00
423000011415	0	23.12.2011	PENDURAL	EUR		
56,89	0,00	0,00	0,00	0,00	0,00	56,89
56,89-	0,00	0,00	0,00	0,00	0,00	56,89-
0,00						0,00
423000011416	0	23.12.2011	PENDURAL	EUR		
56,89	0,00	0,00	0,00	0,00	0,00	56,89
56,89-	0,00	0,00	0,00	0,00	0,00	56,89-
0,00						0,00
423000011417	0	23.12.2011	PENDURAL	EUR		
56,89	0,00	0,00	0,00	0,00	0,00	56,89
56,89-	0,00	0,00	0,00	0,00	0,00	56,89-
0,00						0,00
423000011418	0	23.12.2011	PENDURAL	EUR		
56,89	0,00	0,00	0,00	0,00	0,00	56,89
56,89-	0,00	0,00	0,00	0,00	0,00	56,89-
0,00						0,00

Empresa 3011 Divisão Itemdebalanço 11231 ContadobalançoCAP 4232000000 Classeimob. 04232100

Imobilizado	Sbn°	Dt.incorp.	Denominação do imobilizado	Moeda	Subven.invest.	CAP atuais
CAP InícEx	Deprec.do ano	Aquis.	Baixa	Transfer.	Incorp.post.	Depr.acumulada
ValContIníEx	Deprec.do ano	Baixa dep.	Baixa dep.	Transf.depr.	IncorpPostDepr	ValCon.atual
423000011419	0	23.12.2011	PENDURAL	EUR		
56,89		0,00	0,00	0,00	0,00	56,89
56,89-		0,00	0,00	0,00	0,00	56,89-
0,00						0,00
423000011420	0	23.12.2011	PENDURAL	EUR		
56,89		0,00	0,00	0,00	0,00	56,89
56,89-		0,00	0,00	0,00	0,00	56,89-
0,00						0,00
423000011421	0	23.12.2011	PENDURAL	EUR		
56,89		0,00	0,00	0,00	0,00	56,89
56,89-		0,00	0,00	0,00	0,00	56,89-
0,00						0,00
423000011422	0	23.12.2011	PENDURAL	EUR		
56,89		0,00	0,00	0,00	0,00	56,89
56,89-		0,00	0,00	0,00	0,00	56,89-
0,00						0,00
423000011423	0	23.12.2011	PENDURAL	EUR		
56,89		0,00	0,00	0,00	0,00	56,89
56,89-		0,00	0,00	0,00	0,00	56,89-
0,00						0,00
423000011424	0	23.12.2011	PENDURAL	EUR		
56,89		0,00	0,00	0,00	0,00	56,89
56,89-		0,00	0,00	0,00	0,00	56,89-
0,00						0,00
423000011425	0	23.12.2011	PENDURAL	EUR		
56,89		0,00	0,00	0,00	0,00	56,89
56,89-		0,00	0,00	0,00	0,00	56,89-
0,00						0,00
423000011426	0	23.12.2011	PENDURAL	EUR		
56,89		0,00	0,00	0,00	0,00	56,89
56,89-		0,00	0,00	0,00	0,00	56,89-
0,00						0,00
423000011427	0	23.12.2011	PENDURAL	EUR		
56,89		0,00	0,00	0,00	0,00	56,89
56,89-		0,00	0,00	0,00	0,00	56,89-
0,00						0,00
423000011428	0	23.12.2011	PENDURAL	EUR		
56,89		0,00	0,00	0,00	0,00	56,89
56,89-		0,00	0,00	0,00	0,00	56,89-
0,00						0,00
423000011429	0	23.12.2011	PENDURAL	EUR		
56,89		0,00	0,00	0,00	0,00	56,89
56,89-		0,00	0,00	0,00	0,00	56,89-
0,00						0,00
423000011430	0	23.12.2011	PENDURAL	EUR		
56,89		0,00	0,00	0,00	0,00	56,89
56,89-		0,00	0,00	0,00	0,00	56,89-
0,00						0,00
423000011481	0	23.12.2011	ALMOFADA FV 600*400*120MM	EUR		
26,81		0,00	0,00	0,00	0,00	26,81
26,81-		0,00	0,00	0,00	0,00	26,81-
0,00						0,00





Empresa 3011 Divisão Itemdebalanço 11231 ContadobalançoCAP 4232000000 Classeimob. 04232100

Imobilizado	Sbn°	Dt.incorp.	Denominação do imobilizado	Moeda	Subven.invest.	CAP atuais
CAP InícEx	Dt.incorp.	Aquis.	Baixa	Transfer.	Incorp.post.	Depr.acumulada
Dep.InícEx	Deprec.do ano	Baixa dep.	Transf.depr.	IncorpPostDepr	Reavals.ativo	ValCon.atual
ValContIniExer						
423000011567	0	23.12.2011	CADEIRA ERGONÓMICA C/ BRAÇOS	EUR		
126,04		0,00	0,00	0,00	0,00	126,04
126,04-		0,00	0,00	0,00	0,00	126,04-
0,00						0,00
423000011568	0	23.12.2011	CADEIRA ERGONÓMICA C/ BRAÇOS	EUR		
126,04		0,00	0,00	0,00	0,00	126,04
126,04-		0,00	0,00	0,00	0,00	126,04-
0,00						0,00
423000011569	0	23.12.2011	CADEIRA ERGONÓMICA C/ BRAÇOS	EUR		
126,04		0,00	0,00	0,00	0,00	126,04
126,04-		0,00	0,00	0,00	0,00	126,04-
0,00						0,00
423000011570	0	23.12.2011	CADEIRA ERGONÓMICA C/ BRAÇOS	EUR		
126,04		0,00	0,00	0,00	0,00	126,04
126,04-		0,00	0,00	0,00	0,00	126,04-
0,00						0,00
423000011571	0	23.12.2011	CADEIRA ERGONÓMICA C/ BRACOS	EUR		
126,04		0,00	0,00	0,00	0,00	126,04
126,04-		0,00	0,00	0,00	0,00	126,04-
0,00						0,00
423000011572	0	23.12.2011	CADEIRA ERGONÓMICA C/ BRAÇOS	EUR		
126,04		0,00	0,00	0,00	0,00	126,04
126,04-		0,00	0,00	0,00	0,00	126,04-
0,00						0,00
423000011573	0	23.12.2011	CADEIRA ERGONÓMICA C/ BRACOS	EUR		
126,04		0,00	0,00	0,00	0,00	126,04
126,04-		0,00	0,00	0,00	0,00	126,04-
0,00						0,00
423000011574	0	23.12.2011	CADEIRA ERGONÓMICA C/ BRAÇOS	EUR		
126,04		0,00	0,00	0,00	0,00	126,04
126,04-		0,00	0,00	0,00	0,00	126,04-
0,00						0,00
423000011575	0	23.12.2011	CADEIRA ERGONÓMICA C/ BRAÇOS	EUR		
126,04		0,00	0,00	0,00	0,00	126,04
126,04-		0,00	0,00	0,00	0,00	126,04-
0,00						0,00
423000011576	0	23.12.2011	CADEIRA ERGONÓMICA C/ BRAÇOS	EUR		
126,04		0,00	0,00	0,00	0,00	126,04
126,04-		0,00	0,00	0,00	0,00	126,04-
0,00						0,00
423000011577	0	23.12.2011	CADEIRA ERGONÓMICA C/ BRAÇOS	EUR		
126,04		0,00	0,00	0,00	0,00	126,04
126,04-		0,00	0,00	0,00	0,00	126,04-
0,00						0,00
423000011578	0	23.12.2011	CADEIRA ERGONÓMICA C/ BRAÇOS	EUR		
126,04		0,00	0,00	0,00	0,00	126,04
126,04-		0,00	0,00	0,00	0,00	126,04-
0,00						0,00
423000011579	0	23.12.2011	CADEIRA ERGONÓMICA C/ BRACOS	EUR		
126,04		0,00	0,00	0,00	0,00	126,04
126,04-		0,00	0,00	0,00	0,00	126,04-
0,00						0,00



Empresa 3011 Divisão Itemdebalanço 11231 ContadobalançoCAP 4232000000 Classeimob. 04232100

Imobilizado	Sbn°	Dt.incorp.	Denominação do imobilizado	Moeda	Subven.invest.	CAP atuais
CAP InícEx	Dt.incorp.	Aquis.	Baixa	Transfer.	Incorp.post.	Depr.acumulada
Dep.InícEx	Deprec.do ano	Baixa dep.	Transfer.	IncorpPost	Reavals.ativo	ValCon.atual
ValContIniExer				Transf.depr.		
423000011580	0	23.12.2011	CADEIRA ERGONÓMICA C/ BRAÇOS	EUR		
126,04		0,00	0,00	0,00	0,00	126,04
126,04-		0,00	0,00	0,00	0,00	126,04-
0,00						0,00
423000011581	0	23.12.2011	CADEIRA ERGONÓMICA C/ BRACOS	EUR		
126,04		0,00	0,00	0,00	0,00	126,04
126,04-		0,00	0,00	0,00	0,00	126,04-
0,00						0,00
423000011582	0	23.12.2011	CADEIRA ERGONÓMICA C/ BRAÇOS	EUR		
126,04		0,00	0,00	0,00	0,00	126,04
126,04-		0,00	0,00	0,00	0,00	126,04-
0,00						0,00
423000011583	0	23.12.2011	CADEIRA ERGONÓMICA C/ BRACOS	EUR		
126,04		0,00	0,00	0,00	0,00	126,04
126,04-		0,00	0,00	0,00	0,00	126,04-
0,00						0,00
423000011584	0	23.12.2011	CADEIRA ERGONÓMICA C/ BRAÇOS	EUR		
125,98		0,00	0,00	0,00	0,00	125,98
125,98-		0,00	0,00	0,00	0,00	125,98-
0,00						0,00
423000011586	0	23.12.2011	CESTA UNIVERSAL CONFORTO	EUR		
180,20		0,00	0,00	0,00	0,00	180,20
180,20-		0,00	0,00	0,00	0,00	180,20-
0,00						0,00
423000011590	0	22.12.2011	DISPENSADOR ISOTÉRMICO C/TORNEIRA	EUR		
0,00		0,00	0,00	0,00	0,00	0,00
0,00		0,00	0,00	0,00	0,00	0,00
0,00						0,00
423000011591	0	22.12.2011	DISPENSADOR ISOTÉRMICO C/TORNEIRA	EUR		
0,00		0,00	0,00	0,00	0,00	0,00
0,00		0,00	0,00	0,00	0,00	0,00
0,00						0,00
423000011592	0	22.12.2011	DISPENSADOR ISOTÉRMICO C/TORNEIRA	EUR		
0,00		0,00	0,00	0,00	0,00	0,00
0,00		0,00	0,00	0,00	0,00	0,00
0,00						0,00
423000011593	0	22.12.2011	DISPENSADOR ISOTÉRMICO C/TORNEIRA	EUR		
0,00		0,00	0,00	0,00	0,00	0,00
0,00		0,00	0,00	0,00	0,00	0,00
0,00						0,00
423000011594	0	22.12.2011	DISPENSADOR ISOTÉRMICO C/TORNEIRA	EUR		
52,06		0,00	0,00	0,00	0,00	52,06
52,06-		0,00	0,00	0,00	0,00	52,06-
0,00						0,00
423000011595	0	22.12.2011	DISPENSADOR ISOTÉRMICO C/TORNEIRA	EUR		
52,06		0,00	0,00	0,00	0,00	52,06
52,06-		0,00	0,00	0,00	0,00	52,06-
0,00						0,00
423000011596	0	22.12.2011	DISPENSADOR ISOTÉRMICO C/TORNEIRA	EUR		
52,06		0,00	0,00	0,00	0,00	52,06
52,06-		0,00	0,00	0,00	0,00	52,06-
0,00						0,00

Empresa 3011 Divisão Itemdebalanço 11231 ContadobalançoCAP 4232000000 Classeimob. 04232100

Imobilizado	Sbn°	Dt.incorp.	Denominação do imobilizado	Moeda	Subven.invest.	CAP atuais
CAP InícEx	Dep.InícEx	Deprec.do ano	Aquis. Baixa	Transfer. Incorp.post. IncorpPostDepr	Reavals.ativo	Depr.acumulada ValCon.atual
ValContIníExer			Baixa dep.	Transf.depr.		
423000011597	0	22.12.2011	DISPENSADOR ISOTÉRMICO C/TORNEIRA	EUR		
	52,06		0,00	0,00	0,00	52,06
	52,06-		0,00	0,00	0,00	52,06-
	0,00					0,00
423000011598	0	22.12.2011	ESPRESSADOR DE CITRINOS C/ALAVANCA	EUR		
	0,00		0,00	0,00	0,00	0,00
	0,00		0,00	0,00	0,00	0,00
	0,00					0,00
423000011599	0	22.12.2011	ESPRESSADOR DE CITRINOS C/ALAVANCA	EUR		
	0,00		0,00	0,00	0,00	0,00
	0,00		0,00	0,00	0,00	0,00
	0,00					0,00
423000011600	0	22.12.2011	ESPRESSADOR DE CITRINOS C/ALAVANCA	EUR		
	56,84		0,00	0,00	0,00	56,84
	56,84-		0,00	0,00	0,00	56,84-
	0,00					0,00
423000011601	0	22.12.2011	ESPRESSADOR DE CITRINOS C/ALAVANCA	EUR		
	56,84		0,00	0,00	0,00	56,84
	56,84-		0,00	0,00	0,00	56,84-
	0,00					0,00
423000011602	0	22.12.2011	ESPRESSADOR DE CITRINOS C/ALAVANCA	EUR		
	56,84		0,00	0,00	0,00	56,84
	56,84-		0,00	0,00	0,00	56,84-
	0,00					0,00
423000011603	0	22.12.2011	ESPRESSADOR DE CITRINOS C/ALAVANCA	EUR		
	56,84		0,00	0,00	0,00	56,84
	56,84-		0,00	0,00	0,00	56,84-
	0,00					0,00
423000011604	0	22.12.2011	CJ DE 3 JARROS C/DEPÓSITO P/GELO	EUR		
	0,00		0,00	0,00	0,00	0,00
	0,00		0,00	0,00	0,00	0,00
	0,00					0,00
423000011605	0	22.12.2011	CJ DE 3 JARROS C/DEPÓSITO P/GELO	EUR		
	0,00		0,00	0,00	0,00	0,00
	0,00		0,00	0,00	0,00	0,00
	0,00					0,00
423000011606	0	22.12.2011	CJ DE 3 JARROS C/DEPÓSITO P/GELO	EUR		
	0,00		0,00	0,00	0,00	0,00
	0,00		0,00	0,00	0,00	0,00
	0,00					0,00
423000011607	0	22.12.2011	CJ DE 3 JARROS C/DEPÓSITO P/GELO	EUR		
	0,00		0,00	0,00	0,00	0,00
	0,00		0,00	0,00	0,00	0,00
	0,00					0,00
423000011609	0	27.12.2011	ALMOFADA CERVICAL PERMALUX	EUR		
	58,24		0,00	0,00	0,00	58,24
	58,24-		0,00	0,00	0,00	58,24-
	0,00					0,00
423000011610	0	27.12.2011	ALMOFADA CERVICAL PERMALUX	EUR		
	58,24		0,00	0,00	0,00	58,24
	58,24-		0,00	0,00	0,00	58,24-
	0,00					0,00







Empresa 3011 Divisão Itemdebalanço 11231 ContadobalançoCAP 4232000000 Classeimob. 04232100

Imobilizado CAP Dep.ValCont	Sbn° InícEx InícEx	Dt.incorp. Deprec.do ano	Denominação do imobilizado Aquis. Baixa dep.	Moeda	Transfer. Incorp.post. Transf.depr. IncorpPostDepr	Subven.invest. Reavals.ativo	CAP atuais Depr.acumulada ValCon.atual
423000011703	0	26.04.2012	ALMOFADA MULTIUSOS	EUR			
	30,30				0,00	0,00	30,30
	30,30-				0,00	0,00	30,30-
	0,00						0,00
423000011704	0	26.04.2012	ALMOFADA CERVICAL	EUR			
	30,30				0,00	0,00	30,30
	30,30-				0,00	0,00	30,30-
	0,00						0,00
423000011705	0	26.04.2012	ALMOFADA SEMI CILINDRICA	EUR			
	30,62				0,00	0,00	30,62
	30,62-				0,00	0,00	30,62-
	0,00						0,00
423000011706	0	26.04.2012	ESTETOSCOPIO CLASSIC II	EUR			
	129,99				0,00	0,00	129,99
	129,99-				0,00	0,00	129,99-
	0,00						0,00
423000011707	0	06.06.2012	2-BALDES C/ESPREM.NICK ECO 2X25LTS	EUR			
	185,72				0,00	0,00	185,72
	185,72-				0,00	0,00	185,72-
	0,00						0,00
423000011708	0	06.06.2012	2-BALDES C/ESPREM.NICK ECO 2X25LTS	EUR			
	185,72				0,00	0,00	185,72
	185,72-				0,00	0,00	185,72-
	0,00						0,00
423000011709	0	07.08.2012	JARRO ELÉTRICO BRAUN	EUR			
	48,99				0,00	0,00	48,99
	48,99-				0,00	0,00	48,99-
	0,00						0,00
423000011711	0	22.05.2013	MÁQUINA COSTURA BROTHER XL2230	EUR			
	255,77				0,00	0,00	255,77
	255,77-				0,00	0,00	255,77-
	0,00						0,00
423000012932	0	07.11.2013	LT-B-COLCHÃO ANTI-ESCARAS LATEX	EUR			
	143,76				0,00	0,00	143,76
	143,76-				0,00	0,00	143,76-
	0,00						0,00
423000012933	0	07.11.2013	LT-B-COLCHÃO ANTI-ESCARAS LATEX	EUR			
	143,76				0,00	0,00	143,76
	143,76-				0,00	0,00	143,76-
	0,00						0,00
423000012934	0	07.11.2013	LT-B-COLCHÃO ANTI-ESCARAS LATEX	EUR			
	143,76				0,00	0,00	143,76
	143,76-				0,00	0,00	143,76-
	0,00						0,00
423000012935	0	07.11.2013	LT-B-COLCHÃO ANTI-ESCARAS LATEX	EUR			
	143,76				0,00	0,00	143,76
	143,76-				0,00	0,00	143,76-
	0,00						0,00
423000012936	0	07.11.2013	LT-B-COLCHÃO ANTI-ESCARAS LATEX	EUR			
	143,76				0,00	0,00	143,76
	143,76-				0,00	0,00	143,76-
	0,00						0,00



Empresa 3011 Divisão Itemdebalanço 11231 ContadobalançoCAP 4232000000 Classeimob. 04232100

Imobilizado	Sbn°	Dt.incorp.	Denominação do imobilizado	Moeda	Subven.invest.	CAP atuais
CAP InícEx	Dt.incorp.	Aquis.	Baixa	Transfer.	Incorp.post.	Depr.acumulada
Dep.InícEx	Deprec.do ano	Baixa dep.	Transfer.	IncorpPostDepr	Reavals.ativo	ValCon.atual
ValContIníExer						
423000012950	0	07.11.2013	LT-B-COLCHÃO ANTI-ESCARAS LATEX	EUR		
143,76		0,00	0,00	0,00	0,00	143,76
143,76-		0,00	0,00	0,00	0,00	143,76-
0,00						0,00
423000012951	0	07.11.2013	LT-B-COLCHÃO ANTI-ESCARAS LATEX	EUR		
143,76		0,00	0,00	0,00	0,00	143,76
143,76-		0,00	0,00	0,00	0,00	143,76-
0,00						0,00
423000012952	0	07.11.2013	LT-B-COLCHÃO ANTI-ESCARAS LATEX	EUR		
143,76		0,00	0,00	0,00	0,00	143,76
143,76-		0,00	0,00	0,00	0,00	143,76-
0,00						0,00
423000012953	0	07.11.2013	LT-B-COLCHÃO ANTI-ESCARAS LATEX	EUR		
143,76		0,00	0,00	0,00	0,00	143,76
143,76-		0,00	0,00	0,00	0,00	143,76-
0,00						0,00
423000012954	0	07.11.2013	LT-B-COLCHÃO ANTI-ESCARAS LATEX	EUR		
143,76		0,00	0,00	0,00	0,00	143,76
143,76-		0,00	0,00	0,00	0,00	143,76-
0,00						0,00
423000012955	0	07.11.2013	LT-B-COLCHÃO ANTI-ESCARAS LATEX	EUR		
143,76		0,00	0,00	0,00	0,00	143,76
143,76-		0,00	0,00	0,00	0,00	143,76-
0,00						0,00
423000012956	0	07.11.2013	LT-B-COLCHÃO ANTI-ESCARAS LATEX	EUR		
143,76		0,00	0,00	0,00	0,00	143,76
143,76-		0,00	0,00	0,00	0,00	143,76-
0,00						0,00
423000012957	0	07.11.2013	LT-B-COLCHÃO ANTI-ESCARAS LATEX	EUR		
143,76		0,00	0,00	0,00	0,00	143,76
143,76-		0,00	0,00	0,00	0,00	143,76-
0,00						0,00
423000012958	0	07.11.2013	LT-B-COLCHÃO ANTI-ESCARAS LATEX	EUR		
143,76		0,00	0,00	0,00	0,00	143,76
143,76-		0,00	0,00	0,00	0,00	143,76-
0,00						0,00
423000012959	0	07.11.2013	LT-B-COLCHÃO ANTI-ESCARAS LATEX	EUR		
143,76		0,00	0,00	0,00	0,00	143,76
143,76-		0,00	0,00	0,00	0,00	143,76-
0,00						0,00
423000012960	0	07.11.2013	LT-B-COLCHÃO ANTI-ESCARAS LATEX	EUR		
143,76		0,00	0,00	0,00	0,00	143,76
143,76-		0,00	0,00	0,00	0,00	143,76-
0,00						0,00
423000012961	0	07.11.2013	LT-B-COLCHÃO ANTI-ESCARAS LATEX	EUR		
143,76		0,00	0,00	0,00	0,00	143,76
143,76-		0,00	0,00	0,00	0,00	143,76-
0,00						0,00
423000012962	0	07.11.2013	LT-B-COLCHÃO ANTI-ESCARAS LATEX	EUR		
143,76		0,00	0,00	0,00	0,00	143,76
143,76-		0,00	0,00	0,00	0,00	143,76-
0,00						0,00



Empresa 3011 Divisão Itemdebalanço 11231 ContadobalançoCAP 4232000000 Classeimob. 04232100

Imobilizado	Sbn°	Dt.incorp.	Denominação do imobilizado	Moeda	Subven.invest.	CAP atuais
CAP InícEx	Dt.incorp.	Aquis.	Baixa	Transfer.	Incorp.post.	Depr.acumulada
Dep.InícEx	Deprec.do ano	Baixa dep.	Transfer.	IncorpPostDepr	Reavals.ativo	ValCon.atual
ValContIníExer				Transf.depr.		
423000012963	0	07.11.2013	LT-B-COLCHÃO ANTI-ESCARAS LATEX	EUR		
143,76		0,00	0,00	0,00	0,00	143,76
143,76-		0,00	0,00	0,00	0,00	143,76-
0,00						0,00
423000012964	0	07.11.2013	LT-B-COLCHÃO ANTI-ESCARAS LATEX	EUR		
143,76		0,00	0,00	0,00	0,00	143,76
143,76-		0,00	0,00	0,00	0,00	143,76-
0,00						0,00
423000012965	0	07.11.2013	LT-B-COLCHÃO ANTI-ESCARAS LATEX	EUR		
143,76		0,00	0,00	0,00	0,00	143,76
143,76-		0,00	0,00	0,00	0,00	143,76-
0,00						0,00
423000012966	0	07.11.2013	LT-B-COLCHÃO ANTI-ESCARAS LATEX	EUR		
143,76		0,00	0,00	0,00	0,00	143,76
143,76-		0,00	0,00	0,00	0,00	143,76-
0,00						0,00
423000012967	0	07.11.2013	LT-B-COLCHÃO ANTI-ESCARAS LATEX	EUR		
143,76		0,00	0,00	0,00	0,00	143,76
143,76-		0,00	0,00	0,00	0,00	143,76-
0,00						0,00
423000012968	0	07.11.2013	LT-B-COLCHÃO ANTI-ESCARAS LATEX	EUR		
143,76		0,00	0,00	0,00	0,00	143,76
143,76-		0,00	0,00	0,00	0,00	143,76-
0,00						0,00
423000012969	0	07.11.2013	LT-B-COLCHÃO ANTI-ESCARAS LATEX	EUR		
143,76		0,00	0,00	0,00	0,00	143,76
143,76-		0,00	0,00	0,00	0,00	143,76-
0,00						0,00
423000012970	0	07.11.2013	LT-B-COLCHÃO ANTI-ESCARAS LATEX	EUR		
143,76		0,00	0,00	0,00	0,00	143,76
143,76-		0,00	0,00	0,00	0,00	143,76-
0,00						0,00
423000012971	0	07.11.2013	LT-B-COLCHÃO ANTI-ESCARAS LATEX	EUR		
143,76		0,00	0,00	0,00	0,00	143,76
143,76-		0,00	0,00	0,00	0,00	143,76-
0,00						0,00
423000012972	0	07.11.2013	LT-B-COLCHÃO ANTI-ESCARAS LATEX	EUR		
143,76		0,00	0,00	0,00	0,00	143,76
143,76-		0,00	0,00	0,00	0,00	143,76-
0,00						0,00
423000012973	0	07.11.2013	LT-B-COLCHÃO ANTI-ESCARAS LATEX	EUR		
143,76		0,00	0,00	0,00	0,00	143,76
143,76-		0,00	0,00	0,00	0,00	143,76-
0,00						0,00
423000012974	0	07.11.2013	LT-B-COLCHÃO ANTI-ESCARAS C/COMPRESSOR	EUR		
46,53		0,00	0,00	0,00	0,00	46,53
46,53-		0,00	0,00	0,00	0,00	46,53-
0,00						0,00
423000012975	0	07.11.2013	LT-B-COLCHÃO ANTI-ESCARAS C/COMPRESSOR	EUR		
46,53		0,00	0,00	0,00	0,00	46,53
46,53-		0,00	0,00	0,00	0,00	46,53-
0,00						0,00

Empresa 3011 Divisão Itemdebalanço 11231 ContadobalançoCAP 4232000000 Classeimob. 04232100

Imobilizado	Sbn°	Dt.incorp.	Denominação do imobilizado	Moeda	Subven.invest.	CAP atuais	
CAP InícEx	Deprec.do ano	Aquis.	Baixa	Transfer.	Incorp.post.	Depr.acumulada	
ValContIníExer	Deprec.do ano	Baixa dep.	Baixa dep.	Transf.depr.	IncorpPostDepr	Reavals.ativo	ValCon.atual
423000012976	0	07.11.2013	LT-B-COLCHÃO ANTI-ESCARAS C/COMPRESSOR	EUR			
46,53	0,00	0,00	0,00	0,00	0,00	46,53	
46,53-	0,00	0,00	0,00	0,00	0,00	46,53-	
0,00						0,00	
423000012977	0	07.11.2013	LT-B-COLCHÃO ANTI-ESCARAS C/COMPRESSOR	EUR			
46,53	0,00	0,00	0,00	0,00	0,00	46,53	
46,53-	0,00	0,00	0,00	0,00	0,00	46,53-	
0,00						0,00	
423000012978	0	07.11.2013	LT-B-COLCHÃO ANTI-ESCARAS C/COMPRESSOR	EUR			
46,53	0,00	0,00	0,00	0,00	0,00	46,53	
46,53-	0,00	0,00	0,00	0,00	0,00	46,53-	
0,00						0,00	
423000012979	0	07.11.2013	LT-B-COLCHÃO ANTI-ESCARAS C/COMPRESSOR	EUR			
46,53	0,00	0,00	0,00	0,00	0,00	46,53	
46,53-	0,00	0,00	0,00	0,00	0,00	46,53-	
0,00						0,00	
423000012980	0	07.11.2013	LT-B-COLCHÃO ANTI-ESCARAS C/COMPRESSOR	EUR			
46,53	0,00	0,00	0,00	0,00	0,00	46,53	
46,53-	0,00	0,00	0,00	0,00	0,00	46,53-	
0,00						0,00	
423000012981	0	07.11.2013	LT-B-COLCHÃO ANTI-ESCARAS C/COMPRESSOR	EUR			
46,53	0,00	0,00	0,00	0,00	0,00	46,53	
46,53-	0,00	0,00	0,00	0,00	0,00	46,53-	
0,00						0,00	
423000012982	0	07.11.2013	LT-B-COLCHÃO ANTI-ESCARAS C/COMPRESSOR	EUR			
46,53	0,00	0,00	0,00	0,00	0,00	46,53	
46,53-	0,00	0,00	0,00	0,00	0,00	46,53-	
0,00						0,00	
423000012983	0	07.11.2013	LT-B-COLCHÃO ANTI-ESCARAS C/COMPRESSOR	EUR			
46,53	0,00	0,00	0,00	0,00	0,00	46,53	
46,53-	0,00	0,00	0,00	0,00	0,00	46,53-	
0,00						0,00	
423000013002	0	07.11.2013	LT-B-ALMOFADA LATEX 650*150MM	EUR			
28,76	0,00	0,00	0,00	0,00	0,00	28,76	
28,76-	0,00	0,00	0,00	0,00	0,00	28,76-	
0,00						0,00	
423000013003	0	07.11.2013	LT-B-ALMOFADA LATEX 650*150MM	EUR			
28,76	0,00	0,00	0,00	0,00	0,00	28,76	
28,76-	0,00	0,00	0,00	0,00	0,00	28,76-	
0,00						0,00	
423000013004	0	07.11.2013	LT-B-ALMOFADA LATEX 650*150MM	EUR			
28,76	0,00	0,00	0,00	0,00	0,00	28,76	
28,76-	0,00	0,00	0,00	0,00	0,00	28,76-	
0,00						0,00	
423000013005	0	07.11.2013	LT-B-ALMOFADA LATEX 650*150MM	EUR			
28,76	0,00	0,00	0,00	0,00	0,00	28,76	
28,76-	0,00	0,00	0,00	0,00	0,00	28,76-	
0,00						0,00	
423000013006	0	07.11.2013	LT-B-ALMOFADA LATEX 650*150MM	EUR			
28,76	0,00	0,00	0,00	0,00	0,00	28,76	
28,76-	0,00	0,00	0,00	0,00	0,00	28,76-	
0,00						0,00	



Empresa 3011 Divisão Itemdebalanço 11231 ContadobalançoCAP 4232000000 Classeimob. 04232100

Imobilizado CAP	Sbn° InícEx Dep.InícEx ValContIníExer	Dt.incorp. Deprec.do ano	Denominação do imobilizado Aquis. Baixa dep.	Moeda	Transfer. Incorp.post. Transf.depr. IncorpPostDepr	Subven.invest. Reavals.ativo	CAP atuais Depr.acumulada ValCon.atual
423000013020	0	07.11.2013	LT-B-ALMOFADA LATEX 650*150MM	EUR			
	28,76				0,00	0,00	28,76
	28,76-				0,00	0,00	28,76-
	0,00						0,00
423000013021	0	07.11.2013	LT-B-ALMOFADA LATEX 650*150MM	EUR			
	28,76				0,00	0,00	28,76
	28,76-				0,00	0,00	28,76-
	0,00						0,00
423000013022	0	07.11.2013	LT-B-ALMOFADA LATEX 650*150MM	EUR			
	28,76				0,00	0,00	28,76
	28,76-				0,00	0,00	28,76-
	0,00						0,00
423000013023	0	07.11.2013	LT-B-ALMOFADA LATEX 650*150MM	EUR			
	28,76				0,00	0,00	28,76
	28,76-				0,00	0,00	28,76-
	0,00						0,00
423000013024	0	07.11.2013	LT-B-ALMOFADA LATEX 650*150MM	EUR			
	28,76				0,00	0,00	28,76
	28,76-				0,00	0,00	28,76-
	0,00						0,00
423000013025	0	07.11.2013	LT-B-ALMOFADA LATEX 650*150MM	EUR			
	28,76				0,00	0,00	28,76
	28,76-				0,00	0,00	28,76-
	0,00						0,00
423000013026	0	07.11.2013	LT-B-ALMOFADA LATEX 650*150MM	EUR			
	28,76				0,00	0,00	28,76
	28,76-				0,00	0,00	28,76-
	0,00						0,00
423000013027	0	07.11.2013	LT-B-ALMOFADA LATEX 650*150MM	EUR			
	28,76				0,00	0,00	28,76
	28,76-				0,00	0,00	28,76-
	0,00						0,00
423000013028	0	07.11.2013	LT-B-ALMOFADA LATEX 650*150MM	EUR			
	28,76				0,00	0,00	28,76
	28,76-				0,00	0,00	28,76-
	0,00						0,00
423000013029	0	07.11.2013	LT-B-ALMOFADA LATEX 650*150MM	EUR			
	28,76				0,00	0,00	28,76
	28,76-				0,00	0,00	28,76-
	0,00						0,00
423000013030	0	07.11.2013	LT-B-ALMOFADA LATEX 650*150MM	EUR			
	28,76				0,00	0,00	28,76
	28,76-				0,00	0,00	28,76-
	0,00						0,00
423000013031	0	07.11.2013	LT-B-ALMOFADA LATEX 650*150MM	EUR			
	28,76				0,00	0,00	28,76
	28,76-				0,00	0,00	28,76-
	0,00						0,00
423000013032	0	07.11.2013	LT-B-ALMOFADA LATEX 650*150MM	EUR			
	28,76				0,00	0,00	28,76
	28,76-				0,00	0,00	28,76-
	0,00						0,00

Empresa 3011 Divisão Itemdebalanço 11231 ContadobalançoCAP 4232000000 Classeimob. 04232100

Imobilizado	Sbn°	Dt.incorp.	Denominação do imobilizado	Moeda	Subven.invest.	CAP atuais	
CAP InícEx	Deprec.do ano	Aquis.	Baixa	Transfer.	Incorp.post.	Depr.acumulada	
ValContIníExer	Deprec.do ano	Baixa dep.	Baixa dep.	Transf.depr.	IncorpPostDepr	Reavals.ativo	ValCon.atual
423000013033	0	07.11.2013	LT-B-ALMOFADA LATEX 650*150MM	EUR			
28,76	0,00	0,00	0,00	0,00	0,00	28,76	
28,76-	0,00	0,00	0,00	0,00	0,00	28,76-	
0,00						0,00	
423000013034	0	07.11.2013	LT-B-ALMOFADA LATEX 650*150MM	EUR			
28,76	0,00	0,00	0,00	0,00	0,00	28,76	
28,76-	0,00	0,00	0,00	0,00	0,00	28,76-	
0,00						0,00	
423000013035	0	07.11.2013	LT-B-ALMOFADA LATEX 650*150MM	EUR			
28,76	0,00	0,00	0,00	0,00	0,00	28,76	
28,76-	0,00	0,00	0,00	0,00	0,00	28,76-	
0,00						0,00	
423000013036	0	07.11.2013	LT-B-ALMOFADA LATEX 650*150MM	EUR			
28,76	0,00	0,00	0,00	0,00	0,00	28,76	
28,76-	0,00	0,00	0,00	0,00	0,00	28,76-	
0,00						0,00	
423000013037	0	07.11.2013	LT-B-ALMOFADA LATEX 650*150MM	EUR			
28,76	0,00	0,00	0,00	0,00	0,00	28,76	
28,76-	0,00	0,00	0,00	0,00	0,00	28,76-	
0,00						0,00	
423000013038	0	07.11.2013	LT-B-ALMOFADA LATEX 650*150MM	EUR			
28,76	0,00	0,00	0,00	0,00	0,00	28,76	
28,76-	0,00	0,00	0,00	0,00	0,00	28,76-	
0,00						0,00	
423000013039	0	07.11.2013	LT-B-ALMOFADA LATEX 650*150MM	EUR			
28,76	0,00	0,00	0,00	0,00	0,00	28,76	
28,76-	0,00	0,00	0,00	0,00	0,00	28,76-	
0,00						0,00	
423000013040	0	07.11.2013	LT-B-ALMOFADA LATEX 650*150MM	EUR			
28,76	0,00	0,00	0,00	0,00	0,00	28,76	
28,76-	0,00	0,00	0,00	0,00	0,00	28,76-	
0,00						0,00	
423000013041	0	07.11.2013	LT-B-ALMOFADA LATEX 650*150MM	EUR			
28,76	0,00	0,00	0,00	0,00	0,00	28,76	
28,76-	0,00	0,00	0,00	0,00	0,00	28,76-	
0,00						0,00	
423000013042	0	07.11.2013	LT-B-ALMOFADA LATEX 650*150MM	EUR			
28,76	0,00	0,00	0,00	0,00	0,00	28,76	
28,76-	0,00	0,00	0,00	0,00	0,00	28,76-	
0,00						0,00	
423000013043	0	07.11.2013	LT-B-ALMOFADA LATEX 650*150MM	EUR			
28,76	0,00	0,00	0,00	0,00	0,00	28,76	
28,76-	0,00	0,00	0,00	0,00	0,00	28,76-	
0,00						0,00	
423000013044	0	07.11.2013	LT-B-ALMOFADA LATEX 650*150MM	EUR			
28,76	0,00	0,00	0,00	0,00	0,00	28,76	
28,76-	0,00	0,00	0,00	0,00	0,00	28,76-	
0,00						0,00	
423000013045	0	07.11.2013	LT-B-ALMOFADA LATEX 650*150MM	EUR			
28,76	0,00	0,00	0,00	0,00	0,00	28,76	
28,76-	0,00	0,00	0,00	0,00	0,00	28,76-	
0,00						0,00	

Empresa 3011 Divisão Itemdebalanço 11231 ContadobalançoCAP 4232000000 Classeimob. 04232100

Imobilizado	Sbn°	Dt.incorp.	Denominação do imobilizado	Moeda	Subven.invest.	CAP atuais	
CAP InícEx	Deprec.do ano	Aquis.	Baixa	Transfer.	Incorp.post.	Depr.acumulada	
ValContIníExer	Deprec.do ano	Baixa dep.	Baixa dep.	Transf.depr.	IncorpPostDepr	Reavals.ativo	ValCon.atual
423000013046	0	07.11.2013	LT-B-ALMOFADA LATEX 650*150MM	EUR			
28,76	0,00	0,00	0,00	0,00	0,00	28,76	
28,76-	0,00	0,00	0,00	0,00	0,00	28,76-	
0,00						0,00	
423000013047	0	07.11.2013	LT-B-ALMOFADA LATEX 650*150MM	EUR			
28,76	0,00	0,00	0,00	0,00	0,00	28,76	
28,76-	0,00	0,00	0,00	0,00	0,00	28,76-	
0,00						0,00	
423000013048	0	07.11.2013	LT-B-ALMOFADA LATEX 650*150MM	EUR			
28,76	0,00	0,00	0,00	0,00	0,00	28,76	
28,76-	0,00	0,00	0,00	0,00	0,00	28,76-	
0,00						0,00	
423000013049	0	07.11.2013	LT-B-ALMOFADA LATEX 650*150MM	EUR			
28,76	0,00	0,00	0,00	0,00	0,00	28,76	
28,76-	0,00	0,00	0,00	0,00	0,00	28,76-	
0,00						0,00	
423000013050	0	07.11.2013	LT-B-ALMOFADA LATEX 650*150MM	EUR			
28,76	0,00	0,00	0,00	0,00	0,00	28,76	
28,76-	0,00	0,00	0,00	0,00	0,00	28,76-	
0,00						0,00	
423000013051	0	07.11.2013	LT-B-ALMOFADA LATEX 650*150MM	EUR			
28,76	0,00	0,00	0,00	0,00	0,00	28,76	
28,76-	0,00	0,00	0,00	0,00	0,00	28,76-	
0,00						0,00	
423000013052	0	07.11.2013	LT-B-ALMOFADA LATEX 650*150MM	EUR			
28,76	0,00	0,00	0,00	0,00	0,00	28,76	
28,76-	0,00	0,00	0,00	0,00	0,00	28,76-	
0,00						0,00	
423000013053	0	07.11.2013	LT-B-ALMOFADA LATEX 650*150MM	EUR			
28,76	0,00	0,00	0,00	0,00	0,00	28,76	
28,76-	0,00	0,00	0,00	0,00	0,00	28,76-	
0,00						0,00	
423000013054	0	07.11.2013	LT-B-ALMOFADA LATEX 650*150MM	EUR			
28,76	0,00	0,00	0,00	0,00	0,00	28,76	
28,76-	0,00	0,00	0,00	0,00	0,00	28,76-	
0,00						0,00	
423000013055	0	07.11.2013	LT-B-ALMOFADA LATEX 650*150MM	EUR			
28,76	0,00	0,00	0,00	0,00	0,00	28,76	
28,76-	0,00	0,00	0,00	0,00	0,00	28,76-	
0,00						0,00	
423000013056	0	07.11.2013	LT-B-ALMOFADA LATEX 650*150MM	EUR			
28,76	0,00	0,00	0,00	0,00	0,00	28,76	
28,76-	0,00	0,00	0,00	0,00	0,00	28,76-	
0,00						0,00	
423000013057	0	07.11.2013	LT-B-ALMOFADA LATEX 650*150MM	EUR			
28,76	0,00	0,00	0,00	0,00	0,00	28,76	
28,76-	0,00	0,00	0,00	0,00	0,00	28,76-	
0,00						0,00	
423000013058	0	07.11.2013	LT-B-ALMOFADA LATEX 650*150MM	EUR			
28,76	0,00	0,00	0,00	0,00	0,00	28,76	
28,76-	0,00	0,00	0,00	0,00	0,00	28,76-	
0,00						0,00	

Empresa 3011 Divisão Itemdebalanço 11231 ContadobalançoCAP 4232000000 Classeimob. 04232100

Imobilizado	Sbn°	Dt.incorp.	Denominação do imobilizado	Moeda	Subven.invest.	CAP atuais	
CAP InícEx	Deprec.do ano	Aquis.	Baixa	Transfer.	Incorp.post.	Depr.acumulada	
ValContIníExer	Deprec.do ano	Baixa dep.	Baixa dep.	Transf.depr.	IncorpPostDepr	Reavals.ativo	ValCon.atual
423000013059	0	07.11.2013	LT-B-ALMOFADA LATEX 650*150MM	EUR			
28,76	0,00	0,00	0,00	0,00	0,00	28,76	
28,76-	0,00	0,00	0,00	0,00	0,00	28,76-	
0,00						0,00	
423000013060	0	07.11.2013	LT-B-ALMOFADA LATEX 650*150MM	EUR			
28,76	0,00	0,00	0,00	0,00	0,00	28,76	
28,76-	0,00	0,00	0,00	0,00	0,00	28,76-	
0,00						0,00	
423000013061	0	07.11.2013	LT-B-ALMOFADA LATEX 650*150MM	EUR			
28,76	0,00	0,00	0,00	0,00	0,00	28,76	
28,76-	0,00	0,00	0,00	0,00	0,00	28,76-	
0,00						0,00	
423000013090	0	07.11.2013	LT-B-MESA CABECEIRA 850*400*400MM	EUR			
88,56	0,00	0,00	0,00	0,00	0,00	88,56	
88,56-	0,00	0,00	0,00	0,00	0,00	88,56-	
0,00						0,00	
423000013091	0	07.11.2013	LT-B-MESA CABECEIRA 850*400*400MM	EUR			
88,56	0,00	0,00	0,00	0,00	0,00	88,56	
88,56-	0,00	0,00	0,00	0,00	0,00	88,56-	
0,00						0,00	
423000013092	0	07.11.2013	LT-B-MESA CABECEIRA 850*400*400MM	EUR			
88,56	0,00	0,00	0,00	0,00	0,00	88,56	
88,56-	0,00	0,00	0,00	0,00	0,00	88,56-	
0,00						0,00	
423000013093	0	07.11.2013	LT-B-MESA CABECEIRA 850*400*400MM	EUR			
88,56	0,00	0,00	0,00	0,00	0,00	88,56	
88,56-	0,00	0,00	0,00	0,00	0,00	88,56-	
0,00						0,00	
423000013094	0	07.11.2013	LT-B-MESA CABECEIRA 850*400*400MM	EUR			
88,56	0,00	0,00	0,00	0,00	0,00	88,56	
88,56-	0,00	0,00	0,00	0,00	0,00	88,56-	
0,00						0,00	
423000013095	0	07.11.2013	LT-B-MESA CABECEIRA 850*400*400MM	EUR			
88,56	0,00	0,00	0,00	0,00	0,00	88,56	
88,56-	0,00	0,00	0,00	0,00	0,00	88,56-	
0,00						0,00	
423000013096	0	07.11.2013	LT-B-MESA CABECEIRA 850*400*400MM	EUR			
88,56	0,00	0,00	0,00	0,00	0,00	88,56	
88,56-	0,00	0,00	0,00	0,00	0,00	88,56-	
0,00						0,00	
423000013097	0	07.11.2013	LT-B-MESA CABECEIRA 850*400*400MM	EUR			
88,56	0,00	0,00	0,00	0,00	0,00	88,56	
88,56-	0,00	0,00	0,00	0,00	0,00	88,56-	
0,00						0,00	
423000013098	0	07.11.2013	LT-B-MESA CABECEIRA 850*400*400MM	EUR			
88,56	0,00	0,00	0,00	0,00	0,00	88,56	
88,56-	0,00	0,00	0,00	0,00	0,00	88,56-	
0,00						0,00	
423000013099	0	07.11.2013	LT-B-MESA CABECEIRA 850*400*400MM	EUR			
88,56	0,00	0,00	0,00	0,00	0,00	88,56	
88,56-	0,00	0,00	0,00	0,00	0,00	88,56-	
0,00						0,00	







Empresa 3011 Divisão Itemdebalanço 11231 ContadobalançoCAP 4232000000 Classeimob. 04232100

Imobilizado CAP	Sbn° InícEx	Dt.incorp.	Denominação do imobilizado	Moeda	Subven.invest.	CAP atuais
Dep.InícEx	Deprec.do ano	Aquis.	Baixa	Transfer.	Incorp.post.	Depr.acumulada
ValContIniExer		Baixa dep.	Baixa dep.	Transf.depr.	IncorpPostDepr	ValCon.atual
423000013126	0	07.11.2013	LT-B-TABULEIRO REFEIÇÕES 700*400*825MM	EUR		
53,73		0,00	0,00	0,00	0,00	53,73
53,73-		0,00	0,00	0,00	0,00	53,73-
0,00						0,00
423000013127	0	07.11.2013	LT-B-TABULEIRO REFEIÇÕES 700*400*825MM	EUR		
53,73		0,00	0,00	0,00	0,00	53,73
53,73-		0,00	0,00	0,00	0,00	53,73-
0,00						0,00
423000013128	0	07.11.2013	LT-B-TABULEIRO REFEIÇÕES 700*400*825MM	EUR		
53,73		0,00	0,00	0,00	0,00	53,73
53,73-		0,00	0,00	0,00	0,00	53,73-
0,00						0,00
423000013129	0	07.11.2013	LT-B-TABULEIRO REFEIÇÕES 700*400*825MM	EUR		
53,73		0,00	0,00	0,00	0,00	53,73
53,73-		0,00	0,00	0,00	0,00	53,73-
0,00						0,00
423000013130	0	07.11.2013	LT-B-CADEIRA REP. E POSICIONAMENTO	EUR		
0,00		0,00	0,00	0,00	0,00	0,00
0,00		0,00	0,00	0,00	0,00	0,00
0,00						0,00
423000013131	0	07.11.2013	LT-B-CADEIRA REP. E POSICIONAMENTO	EUR		
0,00		0,00	0,00	0,00	0,00	0,00
0,00		0,00	0,00	0,00	0,00	0,00
0,00						0,00
423000013132	0	07.11.2013	LT-B-CADEIRA REP. E POSICIONAMENTO	EUR		
0,00		0,00	0,00	0,00	0,00	0,00
0,00		0,00	0,00	0,00	0,00	0,00
0,00						0,00
423000013133	0	07.11.2013	LT-B-CADEIRA REP. E POSICIONAMENTO	EUR		
0,00		0,00	0,00	0,00	0,00	0,00
0,00		0,00	0,00	0,00	0,00	0,00
0,00						0,00
423000013134	0	07.11.2013	LT-B-CADEIRA REP. E POSICIONAMENTO	EUR		
0,00		0,00	0,00	0,00	0,00	0,00
0,00		0,00	0,00	0,00	0,00	0,00
0,00						0,00
423000013135	0	07.11.2013	LT-B-CADEIRA REP. E POSICIONAMENTO	EUR		
0,00		0,00	0,00	0,00	0,00	0,00
0,00		0,00	0,00	0,00	0,00	0,00
0,00						0,00
423000013136	0	07.11.2013	LT-B-CADEIRA REP. E POSICIONAMENTO	EUR		
0,00		0,00	0,00	0,00	0,00	0,00
0,00		0,00	0,00	0,00	0,00	0,00
0,00						0,00
423000013137	0	07.11.2013	LT-B-CADEIRA REP. E POSICIONAMENTO	EUR		
0,00		0,00	0,00	0,00	0,00	0,00
0,00		0,00	0,00	0,00	0,00	0,00
0,00						0,00
423000013138	0	07.11.2013	LT-B-CADEIRA REP. E POSICIONAMENTO	EUR		
0,00		0,00	0,00	0,00	0,00	0,00
0,00		0,00	0,00	0,00	0,00	0,00
0,00						0,00



Empresa 3011 Divisão Itemdebalanço 11231 ContadobalançoCAP 4232000000 Classeimob. 04232100

Imobilizado	Sbn°	Dt.incorp.	Denominação do imobilizado	Moeda	Subven.invest.	CAP atuais	
CAP InícEx	Deprec.do ano	Aquis.	Baixa	Transfer.	Incorp.post.	Depr.acumulada	
ValContIníExer	Deprec.do ano	Baixa dep.	Baixa dep.	Transf.depr.	IncorpPostDepr	Reavals.ativo	ValCon.atual
423000013153	0	07.11.2013	LT-B-CADEIRA ERGON.MAD.C/BRAÇOS	EUR			
89,48	0,00	0,00	0,00	0,00	0,00	89,48	
89,48-	0,00	0,00	0,00	0,00	0,00	89,48-	
0,00						0,00	
423000013154	0	07.11.2013	LT-B-CADEIRA ERGON.MAD.C/BRAÇOS	EUR			
89,48	0,00	0,00	0,00	0,00	0,00	89,48	
89,48-	0,00	0,00	0,00	0,00	0,00	89,48-	
0,00						0,00	
423000013155	0	07.11.2013	LT-B-CADEIRA ERGON.MAD.C/BRAÇOS	EUR			
89,48	0,00	0,00	0,00	0,00	0,00	89,48	
89,48-	0,00	0,00	0,00	0,00	0,00	89,48-	
0,00						0,00	
423000013156	0	07.11.2013	LT-B-CADEIRA ERGON.MAD.C/BRAÇOS	EUR			
89,48	0,00	0,00	0,00	0,00	0,00	89,48	
89,48-	0,00	0,00	0,00	0,00	0,00	89,48-	
0,00						0,00	
423000013157	0	07.11.2013	LT-B-CADEIRA ERGON.MAD.C/BRAÇOS	EUR			
89,48	0,00	0,00	0,00	0,00	0,00	89,48	
89,48-	0,00	0,00	0,00	0,00	0,00	89,48-	
0,00						0,00	
423000013158	0	07.11.2013	LT-B-CADEIRA ERGON.MAD.C/BRAÇOS	EUR			
89,48	0,00	0,00	0,00	0,00	0,00	89,48	
89,48-	0,00	0,00	0,00	0,00	0,00	89,48-	
0,00						0,00	
423000013159	0	07.11.2013	LT-B-CADEIRA ERGON.MAD.C/BRAÇOS	EUR			
89,48	0,00	0,00	0,00	0,00	0,00	89,48	
89,48-	0,00	0,00	0,00	0,00	0,00	89,48-	
0,00						0,00	
423000013160	0	07.11.2013	LT-B-CADEIRA ERGON.MAD.C/BRAÇOS	EUR			
89,48	0,00	0,00	0,00	0,00	0,00	89,48	
89,48-	0,00	0,00	0,00	0,00	0,00	89,48-	
0,00						0,00	
423000013161	0	07.11.2013	LT-B-CADEIRA ERGON.MAD.C/BRAÇOS	EUR			
89,48	0,00	0,00	0,00	0,00	0,00	89,48	
89,48-	0,00	0,00	0,00	0,00	0,00	89,48-	
0,00						0,00	
423000013162	0	07.11.2013	LT-B-CADEIRA ERGON.MAD.C/BRAÇOS	EUR			
89,48	0,00	0,00	0,00	0,00	0,00	89,48	
89,48-	0,00	0,00	0,00	0,00	0,00	89,48-	
0,00						0,00	
423000013163	0	07.11.2013	LT-B-CADEIRA ERGON.MAD.C/BRAÇOS	EUR			
89,48	0,00	0,00	0,00	0,00	0,00	89,48	
89,48-	0,00	0,00	0,00	0,00	0,00	89,48-	
0,00						0,00	
423000013164	0	07.11.2013	LT-B-CADEIRA ERGON.MAD.C/BRAÇOS	EUR			
89,48	0,00	0,00	0,00	0,00	0,00	89,48	
89,48-	0,00	0,00	0,00	0,00	0,00	89,48-	
0,00						0,00	
423000013165	0	07.11.2013	LT-B-CADEIRA ERGON.MAD.C/BRAÇOS	EUR			
89,48	0,00	0,00	0,00	0,00	0,00	89,48	
89,48-	0,00	0,00	0,00	0,00	0,00	89,48-	
0,00						0,00	

Empresa 3011 Divisão Itemdebalanço 11231 ContadobalançoCAP 4232000000 Classeimob. 04232100

Imobilizado	Sbn°	Dt.incorp.	Denominação do imobilizado	Moeda	Subven.invest.	CAP atuais
CAP InícEx	Dep.InícEx	Deprec.do ano	Aquis. Baixa	Transfer. Transf.depr.	Incorp.post. IncorpPostDepr	Depr.acumulada ValCon.atual
ValContIníExer			Baixa dep.		Reavals.ativo	
423000013166	0	07.11.2013	LT-B-CADEIRA ERGON.MAD.C/BRAÇOS	EUR		
89,48			0,00	0,00	0,00	89,48
89,48-			0,00	0,00	0,00	89,48-
0,00						0,00
423000013167	0	07.11.2013	LT-B-CADEIRA ERGON.MAD.C/BRACOS	EUR		
89,48			0,00	0,00	0,00	89,48
89,48-			0,00	0,00	0,00	89,48-
0,00						0,00
423000013168	0	07.11.2013	LT-B-CADEIRA ERGON.MAD.C/BRAÇOS	EUR		
89,48			0,00	0,00	0,00	89,48
89,48-			0,00	0,00	0,00	89,48-
0,00						0,00
423000013169	0	07.11.2013	LT-B-CADEIRA ERGON.MAD.C/BRACOS	EUR		
89,48			0,00	0,00	0,00	89,48
89,48-			0,00	0,00	0,00	89,48-
0,00						0,00
423000013170	0	07.11.2013	LT-B-CADEIRA ERGON.MAD.C/BRAÇOS	EUR		
89,48			0,00	0,00	0,00	89,48
89,48-			0,00	0,00	0,00	89,48-
0,00						0,00
423000013171	0	07.11.2013	LT-B-CADEIRA ERGON.MAD.C/BRAÇOS	EUR		
89,48			0,00	0,00	0,00	89,48
89,48-			0,00	0,00	0,00	89,48-
0,00						0,00
423000013172	0	07.11.2013	LT-B-CADEIRA ERGON.MAD.C/BRAÇOS	EUR		
89,48			0,00	0,00	0,00	89,48
89,48-			0,00	0,00	0,00	89,48-
0,00						0,00
423000013173	0	07.11.2013	LT-B-CADEIRA ERGON.MAD.C/BRACOS	EUR		
89,48			0,00	0,00	0,00	89,48
89,48-			0,00	0,00	0,00	89,48-
0,00						0,00
423000013174	0	07.11.2013	LT-B-CADEIRA ERGON.MAD.C/BRAÇOS	EUR		
89,48			0,00	0,00	0,00	89,48
89,48-			0,00	0,00	0,00	89,48-
0,00						0,00
423000013175	0	07.11.2013	LT-B-CADEIRA ERGON.MAD.C/BRACOS	EUR		
89,48			0,00	0,00	0,00	89,48
89,48-			0,00	0,00	0,00	89,48-
0,00						0,00
423000013176	0	07.11.2013	LT-B-CADEIRA ERGON.MAD.C/BRAÇOS	EUR		
89,48			0,00	0,00	0,00	89,48
89,48-			0,00	0,00	0,00	89,48-
0,00						0,00
423000013177	0	07.11.2013	LT-B-CADEIRA ERGON.MAD.C/BRACOS	EUR		
89,48			0,00	0,00	0,00	89,48
89,48-			0,00	0,00	0,00	89,48-
0,00						0,00
423000013178	0	07.11.2013	LT-B-CADEIRA ERGON.MAD.C/BRAÇOS	EUR		
89,48			0,00	0,00	0,00	89,48
89,48-			0,00	0,00	0,00	89,48-
0,00						0,00

Empresa 3011 Divisão Itemdebalanço 11231 ContadobalançoCAP 4232000000 Classeimob. 04232100

Imobilizado	Sbn°	Dt.incorp.	Denominação do imobilizado	Moeda	Subven.invest.	CAP atuais	
CAP InícEx	Deprec.do ano	Aquis.	Baixa	Transfer.	Incorp.post.	Depr.acumulada	
ValContIníExer	Deprec.do ano	Baixa dep.	Baixa dep.	Transf.depr.	IncorpPostDepr	Reavals.ativo	ValCon.atual
423000013179	0	07.11.2013	LT-B-CADEIRA ERGON.MAD.C/BRAÇOS	EUR			
89,48	0,00	0,00	0,00	0,00	0,00	89,48	
89,48-	0,00	0,00	0,00	0,00	0,00	89,48-	
0,00						0,00	
423000013180	0	07.11.2013	LT-B-CADEIRA ERGON.MAD.C/BRAÇOS	EUR			
89,48	0,00	0,00	0,00	0,00	0,00	89,48	
89,48-	0,00	0,00	0,00	0,00	0,00	89,48-	
0,00						0,00	
423000013181	0	07.11.2013	LT-B-CADEIRA ERGON.MAD.C/BRAÇOS	EUR			
89,48	0,00	0,00	0,00	0,00	0,00	89,48	
89,48-	0,00	0,00	0,00	0,00	0,00	89,48-	
0,00						0,00	
423000013182	0	07.11.2013	LT-B-CADEIRA ERGON.MAD.C/BRAÇOS	EUR			
89,48	0,00	0,00	0,00	0,00	0,00	89,48	
89,48-	0,00	0,00	0,00	0,00	0,00	89,48-	
0,00						0,00	
423000013183	0	07.11.2013	LT-B-CADEIRA ERGON.MAD.C/BRAÇOS	EUR			
89,48	0,00	0,00	0,00	0,00	0,00	89,48	
89,48-	0,00	0,00	0,00	0,00	0,00	89,48-	
0,00						0,00	
423000013184	0	07.11.2013	LT-B-CADEIRA ERGON.MAD.C/BRAÇOS	EUR			
89,48	0,00	0,00	0,00	0,00	0,00	89,48	
89,48-	0,00	0,00	0,00	0,00	0,00	89,48-	
0,00						0,00	
423000013185	0	07.11.2013	LT-B-CADEIRA ERGON.MAD.C/BRAÇOS	EUR			
89,48	0,00	0,00	0,00	0,00	0,00	89,48	
89,48-	0,00	0,00	0,00	0,00	0,00	89,48-	
0,00						0,00	
423000013186	0	07.11.2013	LT-B-CADEIRA ERGON.MAD.C/BRAÇOS	EUR			
89,48	0,00	0,00	0,00	0,00	0,00	89,48	
89,48-	0,00	0,00	0,00	0,00	0,00	89,48-	
0,00						0,00	
423000013187	0	07.11.2013	LT-B-CADEIRA ERGON.MAD.C/BRAÇOS	EUR			
89,48	0,00	0,00	0,00	0,00	0,00	89,48	
89,48-	0,00	0,00	0,00	0,00	0,00	89,48-	
0,00						0,00	
423000013188	0	07.11.2013	LT-B-CADEIRA ERGON.MAD.C/BRAÇOS	EUR			
89,48	0,00	0,00	0,00	0,00	0,00	89,48	
89,48-	0,00	0,00	0,00	0,00	0,00	89,48-	
0,00						0,00	
423000013189	0	07.11.2013	LT-B-CADEIRA ERGON.MAD.C/BRAÇOS	EUR			
89,48	0,00	0,00	0,00	0,00	0,00	89,48	
89,48-	0,00	0,00	0,00	0,00	0,00	89,48-	
0,00						0,00	
423000013190	0	07.11.2013	LT-B-CADEIRA ERGON.MAD.C/BRAÇOS	EUR			
89,48	0,00	0,00	0,00	0,00	0,00	89,48	
89,48-	0,00	0,00	0,00	0,00	0,00	89,48-	
0,00						0,00	
423000013191	0	07.11.2013	LT-B-CADEIRA ERGON.MAD.C/BRAÇOS	EUR			
89,48	0,00	0,00	0,00	0,00	0,00	89,48	
89,48-	0,00	0,00	0,00	0,00	0,00	89,48-	
0,00						0,00	

Empresa 3011 Divisão Itemdebalanço 11231 ContadobalançoCAP 4232000000 Classeimob. 04232100

Imobilizado CAP Dep.ValCont	Sbn° InícEx InícEx	Dt.incorp. Deprec.do ano	Denominação do imobilizado Aquis. Baixa dep.	Moeda	Transfer. Incorp.post. Transf.depr. IncorpPostDepr	Subven.invest. Reavals.ativo	CAP atuais Deprec.acumulada ValCon.atual
423000013192	0	07.11.2013	LT-B-CADEIRA ERGON.MAD.C/BRAÇOS	EUR			
	89,48				0,00	0,00	89,48
	89,48-				0,00	0,00	89,48-
	0,00						0,00
423000013193	0	07.11.2013	LT-B-CADEIRA ERGON.MAD.C/BRACOS	EUR			
	89,48				0,00	0,00	89,48
	89,48-				0,00	0,00	89,48-
	0,00						0,00
423000013194	0	07.11.2013	LT-B-CADEIRA ERGON.MAD.C/BRAÇOS	EUR			
	89,48				0,00	0,00	89,48
	89,48-				0,00	0,00	89,48-
	0,00						0,00
423000013195	0	07.11.2013	LT-B-CADEIRA ERGON.MAD.C/BRACOS	EUR			
	89,48				0,00	0,00	89,48
	89,48-				0,00	0,00	89,48-
	0,00						0,00
423000013196	0	07.11.2013	LT-B-CADEIRA ERGON.MAD.C/BRAÇOS	EUR			
	89,48				0,00	0,00	89,48
	89,48-				0,00	0,00	89,48-
	0,00						0,00
423000013197	0	07.11.2013	LT-B-CADEIRA ERGON.MAD.C/BRAÇOS	EUR			
	89,48				0,00	0,00	89,48
	89,48-				0,00	0,00	89,48-
	0,00						0,00
423000013198	0	07.11.2013	LT-B-CADEIRA ERGON.MAD.C/BRAÇOS	EUR			
	89,48				0,00	0,00	89,48
	89,48-				0,00	0,00	89,48-
	0,00						0,00
423000013199	0	07.11.2013	LT-B-CADEIRA ERGON.MAD.C/BRACOS	EUR			
	89,48				0,00	0,00	89,48
	89,48-				0,00	0,00	89,48-
	0,00						0,00
423000013200	0	07.11.2013	LT-B-CADEIRA ERGON.MAD.C/BRAÇOS	EUR			
	89,48				0,00	0,00	89,48
	89,48-				0,00	0,00	89,48-
	0,00						0,00
423000013201	0	07.11.2013	LT-B-CADEIRA ERGON.MAD.C/BRACOS	EUR			
	89,50				0,00	0,00	89,50
	89,50-				0,00	0,00	89,50-
	0,00						0,00
423000013212	0	30.10.2013	LT-C-MESA QUAD.900*900*750MM	EUR			
	107,83				0,00	0,00	107,83
	107,83-				0,00	0,00	107,83-
	0,00						0,00
423000013213	0	30.10.2013	LT-C-MESA QUAD.900*900*750MM	EUR			
	107,83				0,00	0,00	107,83
	107,83-				0,00	0,00	107,83-
	0,00						0,00
423000013214	0	30.10.2013	LT-C-MESA QUAD.900*900*750MM	EUR			
	107,83				0,00	0,00	107,83
	107,83-				0,00	0,00	107,83-
	0,00						0,00









Empresa 3011 Divisão Itemdebalanço 11231 ContadobalançoCAP 4232000000 Classeimob. 04232100

Imobilizado	Sbn°	Dt.incorp.	Denominação do imobilizado	Moeda	Subven.invest.	CAP atuais
CAP InícEx	Dep.InícEx	Deprec.do ano	Aquis. Baixa	Transfer. Incorp.post. IncorpPostDepr	Reavals.ativo	Depr.acumulada ValCon.atual
ValContIníExer			Baixa dep.	Transf.depr.		
423000013267	0	30.10.2013	LT-C-CADEIRA ERGON.S/BRAÇOS	EUR		
84,92			0,00	0,00	0,00	84,92
84,92-			0,00	0,00	0,00	84,92-
0,00						0,00
423000013268	0	30.10.2013	LT-C-CADEIRA ERGON.S/BRACOS	EUR		
84,92			0,00	0,00	0,00	84,92
84,92-			0,00	0,00	0,00	84,92-
0,00						0,00
423000013269	0	30.10.2013	LT-C-CADEIRA ERGON.S/BRAÇOS	EUR		
84,92			0,00	0,00	0,00	84,92
84,92-			0,00	0,00	0,00	84,92-
0,00						0,00
423000013270	0	30.10.2013	LT-C-CADEIRA ERGON.S/BRACOS	EUR		
84,92			0,00	0,00	0,00	84,92
84,92-			0,00	0,00	0,00	84,92-
0,00						0,00
423000013271	0	30.10.2013	LT-C-CADEIRA ERGON.S/BRAÇOS	EUR		
84,92			0,00	0,00	0,00	84,92
84,92-			0,00	0,00	0,00	84,92-
0,00						0,00
423000013272	0	30.10.2013	LT-C-CADEIRA ERGON.S/BRAÇOS	EUR		
84,92			0,00	0,00	0,00	84,92
84,92-			0,00	0,00	0,00	84,92-
0,00						0,00
423000013273	0	30.10.2013	LT-C-CADEIRA ERGON.S/BRAÇOS	EUR		
84,92			0,00	0,00	0,00	84,92
84,92-			0,00	0,00	0,00	84,92-
0,00						0,00
423000013274	0	30.10.2013	LT-C-CADEIRA ERGON.S/BRACOS	EUR		
84,92			0,00	0,00	0,00	84,92
84,92-			0,00	0,00	0,00	84,92-
0,00						0,00
423000013275	0	30.10.2013	LT-C-CADEIRA ERGON.S/BRAÇOS	EUR		
84,92			0,00	0,00	0,00	84,92
84,92-			0,00	0,00	0,00	84,92-
0,00						0,00
423000013276	0	30.10.2013	LT-C-CADEIRA ERGON.S/BRACOS	EUR		
84,92			0,00	0,00	0,00	84,92
84,92-			0,00	0,00	0,00	84,92-
0,00						0,00
423000013277	0	30.10.2013	LT-C-CADEIRA ERGON.S/BRAÇOS	EUR		
84,92			0,00	0,00	0,00	84,92
84,92-			0,00	0,00	0,00	84,92-
0,00						0,00
423000013278	0	30.10.2013	LT-C-CADEIRA ERGON.S/BRACOS	EUR		
84,92			0,00	0,00	0,00	84,92
84,92-			0,00	0,00	0,00	84,92-
0,00						0,00
423000013279	0	30.10.2013	LT-C-CADEIRA ERGON.S/BRAÇOS	EUR		
84,92			0,00	0,00	0,00	84,92
84,92-			0,00	0,00	0,00	84,92-
0,00						0,00

Empresa 3011 Divisão Itemdebalanço 11231 ContadobalançoCAP 4232000000 Classeimob. 04232100

Imobilizado	Sbn°	Dt.incorp.	Denominação do imobilizado	Moeda	Subven.invest.	CAP atuais	
CAP InícEx	Deprec.do ano	Aquis.	Baixa	Transfer.	Incorp.post.	Depr.acumulada	
ValContIníExer	Deprec.do ano	Baixa dep.	Baixa dep.	Transf.depr.	IncorpPostDepr	Reavals.ativo	ValCon.atual
423000013280	0	30.10.2013	LT-C-CADEIRA ERGON.S/BRAÇOS	EUR			
84,92	0,00	0,00	0,00	0,00	0,00	84,92	
84,92-	0,00	0,00	0,00	0,00	0,00	84,92-	
0,00						0,00	
423000013281	0	30.10.2013	LT-C-CADEIRA ERGON.S/BRAÇOS	EUR			
84,92	0,00	0,00	0,00	0,00	0,00	84,92	
84,92-	0,00	0,00	0,00	0,00	0,00	84,92-	
0,00						0,00	
423000013282	0	30.10.2013	LT-C-CADEIRA ERGON.S/BRAÇOS	EUR			
84,92	0,00	0,00	0,00	0,00	0,00	84,92	
84,92-	0,00	0,00	0,00	0,00	0,00	84,92-	
0,00						0,00	
423000013283	0	30.10.2013	LT-C-CADEIRA ERGON.S/BRAÇOS	EUR			
84,92	0,00	0,00	0,00	0,00	0,00	84,92	
84,92-	0,00	0,00	0,00	0,00	0,00	84,92-	
0,00						0,00	
423000013284	0	30.10.2013	LT-C-CADEIRA ERGON.S/BRAÇOS	EUR			
84,92	0,00	0,00	0,00	0,00	0,00	84,92	
84,92-	0,00	0,00	0,00	0,00	0,00	84,92-	
0,00						0,00	
423000013285	0	30.10.2013	LT-C-CADEIRA ERGON.S/BRAÇOS	EUR			
84,92	0,00	0,00	0,00	0,00	0,00	84,92	
84,92-	0,00	0,00	0,00	0,00	0,00	84,92-	
0,00						0,00	
423000013286	0	30.10.2013	LT-C-CADEIRA ERGON.S/BRAÇOS	EUR			
84,92	0,00	0,00	0,00	0,00	0,00	84,92	
84,92-	0,00	0,00	0,00	0,00	0,00	84,92-	
0,00						0,00	
423000013287	0	30.10.2013	LT-C-CADEIRA ERGON.S/BRAÇOS	EUR			
84,92	0,00	0,00	0,00	0,00	0,00	84,92	
84,92-	0,00	0,00	0,00	0,00	0,00	84,92-	
0,00						0,00	
423000013288	0	30.10.2013	LT-C-CADEIRA ERGON.S/BRAÇOS	EUR			
84,92	0,00	0,00	0,00	0,00	0,00	84,92	
84,92-	0,00	0,00	0,00	0,00	0,00	84,92-	
0,00						0,00	
423000013289	0	30.10.2013	LT-C-CADEIRA ERGON.S/BRAÇOS	EUR			
84,92	0,00	0,00	0,00	0,00	0,00	84,92	
84,92-	0,00	0,00	0,00	0,00	0,00	84,92-	
0,00						0,00	
423000013290	0	30.10.2013	LT-C-CADEIRA ERGON.S/BRAÇOS	EUR			
84,92	0,00	0,00	0,00	0,00	0,00	84,92	
84,92-	0,00	0,00	0,00	0,00	0,00	84,92-	
0,00						0,00	
423000013291	0	30.10.2013	LT-C-CADEIRA ERGON.S/BRAÇOS	EUR			
84,92	0,00	0,00	0,00	0,00	0,00	84,92	
84,92-	0,00	0,00	0,00	0,00	0,00	84,92-	
0,00						0,00	
423000013292	0	30.10.2013	LT-C-CADEIRA ERGON.S/BRAÇOS	EUR			
84,92	0,00	0,00	0,00	0,00	0,00	84,92	
84,92-	0,00	0,00	0,00	0,00	0,00	84,92-	
0,00						0,00	

Empresa 3011 Divisão Itemdebalanço 11231 ContadobalançoCAP 4232000000 Classeimob. 04232100

Imobilizado CAP	Sbn° InícEx Dep.InícEx ValContIniExer	Dt.incorp. Deprec.do ano	Denominação do imobilizado Aquis. Baixa dep.	Moeda	Transfer. Incorp.post. Transf.depr. IncorpPostDepr	Subven.invest. Reavals.ativo	CAP atuais Depr.acumulada ValCon.atual
423000013293	0	30.10.2013	LT-C-CADEIRA ERGON.S/BRAÇOS	EUR			
	84,92				0,00	0,00	84,92
	84,92-				0,00	0,00	84,92-
	0,00						0,00
423000013294	0	30.10.2013	LT-C-CADEIRA ERGON.S/BRACOS	EUR			
	84,92				0,00	0,00	84,92
	84,92-				0,00	0,00	84,92-
	0,00						0,00
423000013295	0	30.10.2013	LT-C-CADEIRA ERGON.S/BRAÇOS	EUR			
	84,92				0,00	0,00	84,92
	84,92-				0,00	0,00	84,92-
	0,00						0,00
423000013296	0	30.10.2013	LT-C-CADEIRA ERGON.S/BRACOS	EUR			
	84,92				0,00	0,00	84,92
	84,92-				0,00	0,00	84,92-
	0,00						0,00
423000013297	0	30.10.2013	LT-C-CADEIRA ERGON.S/BRAÇOS	EUR			
	84,92				0,00	0,00	84,92
	84,92-				0,00	0,00	84,92-
	0,00						0,00
423000013298	0	30.10.2013	LT-C-CADEIRA ERGON.S/BRAÇOS	EUR			
	84,92				0,00	0,00	84,92
	84,92-				0,00	0,00	84,92-
	0,00						0,00
423000013299	0	30.10.2013	LT-C-CADEIRA ERGON.S/BRAÇOS	EUR			
	84,92				0,00	0,00	84,92
	84,92-				0,00	0,00	84,92-
	0,00						0,00
423000013300	0	30.10.2013	LT-C-CADEIRA ERGON.S/BRACOS	EUR			
	84,92				0,00	0,00	84,92
	84,92-				0,00	0,00	84,92-
	0,00						0,00
423000013301	0	30.10.2013	LT-C-CADEIRA ERGON.S/BRAÇOS	EUR			
	84,92				0,00	0,00	84,92
	84,92-				0,00	0,00	84,92-
	0,00						0,00
423000013302	0	30.10.2013	LT-C-CADEIRA ERGON.S/BRACOS	EUR			
	84,92				0,00	0,00	84,92
	84,92-				0,00	0,00	84,92-
	0,00						0,00
423000013303	0	30.10.2013	LT-C-CADEIRA ERGON.S/BRAÇOS	EUR			
	84,92				0,00	0,00	84,92
	84,92-				0,00	0,00	84,92-
	0,00						0,00
423000013304	0	30.10.2013	LT-C-CADEIRA ERGON.S/BRACOS	EUR			
	84,92				0,00	0,00	84,92
	84,92-				0,00	0,00	84,92-
	0,00						0,00
423000013305	0	30.10.2013	LT-C-CADEIRA ERGON.S/BRAÇOS	EUR			
	84,92				0,00	0,00	84,92
	84,92-				0,00	0,00	84,92-
	0,00						0,00

Empresa 3011 Divisão Itemdebalanço 11231 ContadobalançoCAP 4232000000 Classeimob. 04232100

Imobilizado	Sbn°	Dt.incorp.	Denominação do imobilizado	Moeda	Subven.invest.	CAP atuais
CAP InícEx	Deprec.do ano	Aquis.	Baixa	Transfer.	Incorp.post.	Depr.acumulada
Dep.InícEx	Deprec.do ano	Baixa dep.	Baixa dep.	Transf.depr.	IncorpPostDepr	Depr.acumulada
ValContIníExer	Deprec.do ano	Baixa dep.	Baixa dep.	Transf.depr.	IncorpPostDepr	ValCon.atual
423000013306	0	30.10.2013	LT-C-CADEIRA ERGON.S/BRAÇOS	EUR		
84,92	0,00	0,00	0,00	0,00	0,00	84,92
84,92-	0,00	0,00	0,00	0,00	0,00	84,92-
0,00						0,00
423000013307	0	30.10.2013	LT-C-CADEIRA ERGON.S/BRAÇOS	EUR		
84,92	0,00	0,00	0,00	0,00	0,00	84,92
84,92-	0,00	0,00	0,00	0,00	0,00	84,92-
0,00						0,00
423000013308	0	30.10.2013	LT-C-CADEIRA ERGON.S/BRAÇOS	EUR		
84,92	0,00	0,00	0,00	0,00	0,00	84,92
84,92-	0,00	0,00	0,00	0,00	0,00	84,92-
0,00						0,00
423000013309	0	30.10.2013	LT-C-CADEIRA ERGON.S/BRAÇOS	EUR		
84,92	0,00	0,00	0,00	0,00	0,00	84,92
84,92-	0,00	0,00	0,00	0,00	0,00	84,92-
0,00						0,00
423000013310	0	30.10.2013	LT-C-CADEIRA ERGON.S/BRAÇOS	EUR		
84,92	0,00	0,00	0,00	0,00	0,00	84,92
84,92-	0,00	0,00	0,00	0,00	0,00	84,92-
0,00						0,00
423000013311	0	30.10.2013	LT-C-CADEIRA ERGON.S/BRAÇOS	EUR		
84,92	0,00	0,00	0,00	0,00	0,00	84,92
84,92-	0,00	0,00	0,00	0,00	0,00	84,92-
0,00						0,00
423000013312	0	30.10.2013	LT-C-CADEIRA ERGON.S/BRAÇOS	EUR		
84,92	0,00	0,00	0,00	0,00	0,00	84,92
84,92-	0,00	0,00	0,00	0,00	0,00	84,92-
0,00						0,00
423000013313	0	30.10.2013	LT-C-CADEIRA ERGON.S/BRAÇOS	EUR		
84,92	0,00	0,00	0,00	0,00	0,00	84,92
84,92-	0,00	0,00	0,00	0,00	0,00	84,92-
0,00						0,00
423000013314	0	30.10.2013	LT-C-CADEIRA ERGON.S/BRAÇOS	EUR		
84,92	0,00	0,00	0,00	0,00	0,00	84,92
84,92-	0,00	0,00	0,00	0,00	0,00	84,92-
0,00						0,00
423000013315	0	30.10.2013	LT-C-CADEIRA ERGON.S/BRAÇOS	EUR		
84,92	0,00	0,00	0,00	0,00	0,00	84,92
84,92-	0,00	0,00	0,00	0,00	0,00	84,92-
0,00						0,00
423000013316	0	30.10.2013	LT-C-CADEIRA ERGON.S/BRAÇOS	EUR		
84,92	0,00	0,00	0,00	0,00	0,00	84,92
84,92-	0,00	0,00	0,00	0,00	0,00	84,92-
0,00						0,00
423000013317	0	30.10.2013	LT-C-CADEIRA ERGON.S/BRAÇOS	EUR		
84,92	0,00	0,00	0,00	0,00	0,00	84,92
84,92-	0,00	0,00	0,00	0,00	0,00	84,92-
0,00						0,00
423000013318	0	30.10.2013	LT-C-CADEIRA ERGON.S/BRAÇOS	EUR		
84,92	0,00	0,00	0,00	0,00	0,00	84,92
84,92-	0,00	0,00	0,00	0,00	0,00	84,92-
0,00						0,00

Empresa 3011 Divisão Itemdebalanço 11231 ContadobalançoCAP 4232000000 Classeimob. 04232100

Imobilizado CAP Dep.ValCont	Sbn° InícEx InícEx	Dt.incorp. Deprec.do ano	Denominação do imobilizado Aquis. Baixa dep.	Moeda	Transfer. Incorp.post. Transf.depr. IncorpPostDepr	Subven.invest. Reavals.ativo	CAP atuais Depr.acumulada ValCon.atual
423000013319	0	30.10.2013	LT-C-CADEIRA ERGON.S/BRAÇOS	EUR			
	84,92				0,00	0,00	84,92
	84,92-				0,00	0,00	84,92-
	0,00						0,00
423000013320	0	30.10.2013	LT-C-CADEIRA ERGON.S/BRACOS	EUR			
	84,92				0,00	0,00	84,92
	84,92-				0,00	0,00	84,92-
	0,00						0,00
423000013321	0	30.10.2013	LT-C-CADEIRA ERGON.S/BRAÇOS	EUR			
	84,92				0,00	0,00	84,92
	84,92-				0,00	0,00	84,92-
	0,00						0,00
423000013322	0	30.10.2013	LT-C-CADEIRA ERGON.S/BRACOS	EUR			
	84,92				0,00	0,00	84,92
	84,92-				0,00	0,00	84,92-
	0,00						0,00
423000013323	0	30.10.2013	LT-C-CADEIRA ERGON.S/BRAÇOS	EUR			
	84,92				0,00	0,00	84,92
	84,92-				0,00	0,00	84,92-
	0,00						0,00
423000013324	0	30.10.2013	LT-C-CADEIRA ERGON.S/BRAÇOS	EUR			
	84,92				0,00	0,00	84,92
	84,92-				0,00	0,00	84,92-
	0,00						0,00
423000013325	0	30.10.2013	LT-C-CADEIRA ERGON.S/BRAÇOS	EUR			
	84,92				0,00	0,00	84,92
	84,92-				0,00	0,00	84,92-
	0,00						0,00
423000013326	0	30.10.2013	LT-C-CADEIRA ERGON.S/BRACOS	EUR			
	84,92				0,00	0,00	84,92
	84,92-				0,00	0,00	84,92-
	0,00						0,00
423000013327	0	30.10.2013	LT-C-CADEIRA ERGON.S/BRAÇOS	EUR			
	84,92				0,00	0,00	84,92
	84,92-				0,00	0,00	84,92-
	0,00						0,00
423000013328	0	30.10.2013	LT-C-CADEIRA ERGON.S/BRACOS	EUR			
	84,92				0,00	0,00	84,92
	84,92-				0,00	0,00	84,92-
	0,00						0,00
423000013329	0	30.10.2013	LT-C-CADEIRA ERGON.S/BRAÇOS	EUR			
	84,92				0,00	0,00	84,92
	84,92-				0,00	0,00	84,92-
	0,00						0,00
423000013330	0	30.10.2013	LT-C-CADEIRA ERGON.S/BRACOS	EUR			
	84,92				0,00	0,00	84,92
	84,92-				0,00	0,00	84,92-
	0,00						0,00
423000013331	0	30.10.2013	LT-C-CADEIRA ERGON.S/BRAÇOS	EUR			
	84,92				0,00	0,00	84,92
	84,92-				0,00	0,00	84,92-
	0,00						0,00

Empresa 3011 Divisão Itemdebalanço 11231 ContadobalançoCAP 4232000000 Classeimob. 04232100

Imobilizado CAP	Sbn° InícEx	Dt.incorp.	Denominação do imobilizado	Moeda	Subven.invest.	CAP atuais
ValContIníExer	Dep.InícEx	Deprec.do ano	Aquis. Baixa dep.	Transfer. IncorpPost	Reavals.ativo	Depr.acumulada ValCon.atual
423000013332	0	30.10.2013	LT-C-CADEIRA ERGON.S/BRAÇOS	EUR		
	84,92			0,00	0,00	84,92
	84,92-			0,00	0,00	84,92-
	0,00					0,00
423000013333	0	30.10.2013	LT-C-CADEIRA ERGON.S/BRAÇOS	EUR		
	84,92			0,00	0,00	84,92
	84,92-			0,00	0,00	84,92-
	0,00					0,00
423000013334	0	30.10.2013	LT-C-CADEIRA ERGON.S/BRAÇOS	EUR		
	84,92			0,00	0,00	84,92
	84,92-			0,00	0,00	84,92-
	0,00					0,00
423000013335	0	30.10.2013	LT-C-CADEIRA ERGON.S/BRAÇOS	EUR		
	84,92			0,00	0,00	84,92
	84,92-			0,00	0,00	84,92-
	0,00					0,00
423000013336	0	30.10.2013	LT-C-CADEIRA ERGON.S/BRAÇOS	EUR		
	84,92			0,00	0,00	84,92
	84,92-			0,00	0,00	84,92-
	0,00					0,00
423000013337	0	30.10.2013	LT-C-CADEIRA ERGON.S/BRAÇOS	EUR		
	84,92			0,00	0,00	84,92
	84,92-			0,00	0,00	84,92-
	0,00					0,00
423000013338	0	30.10.2013	LT-C-CADEIRA ERGON.S/BRAÇOS	EUR		
	84,92			0,00	0,00	84,92
	84,92-			0,00	0,00	84,92-
	0,00					0,00
423000013339	0	30.10.2013	LT-C-CADEIRA ERGON.S/BRAÇOS	EUR		
	84,92			0,00	0,00	84,92
	84,92-			0,00	0,00	84,92-
	0,00					0,00
423000013340	0	30.10.2013	LT-C-CADEIRA ERGON.S/BRAÇOS	EUR		
	84,92			0,00	0,00	84,92
	84,92-			0,00	0,00	84,92-
	0,00					0,00
423000013341	0	30.10.2013	LT-C-CADEIRA ERGON.S/BRAÇOS	EUR		
	84,92			0,00	0,00	84,92
	84,92-			0,00	0,00	84,92-
	0,00					0,00
423000013342	0	30.10.2013	LT-C-CADEIRA ERGON.S/BRAÇOS	EUR		
	84,92			0,00	0,00	84,92
	84,92-			0,00	0,00	84,92-
	0,00					0,00
423000013343	0	30.10.2013	LT-C-CADEIRA ERGON.C/BRAÇOS	EUR		
	94,39			0,00	0,00	94,39
	94,39-			0,00	0,00	94,39-
	0,00					0,00
423000013344	0	30.10.2013	LT-C-CADEIRA ERGON.C/BRAÇOS	EUR		
	94,39			0,00	0,00	94,39
	94,39-			0,00	0,00	94,39-
	0,00					0,00



Empresa 3011 Divisão Itemdebalanço 11231 ContadobalançoCAP 4232000000 Classeimob. 04232100

Imobilizado CAP	Sbn° InícEx Dep.InícEx ValContIniExer	Dt.incorp. Deprec.do ano	Denominação do imobilizado Aquis. Baixa dep.	Moeda	Transfer. Incorp.post. Transf.depr. IncorpPostDepr	Subven.invest. Reavals.ativo	CAP atuais Deprec.acumulada ValCon.atual
423000013345	0	30.10.2013	LT-C-CADEIRA ERGON.C/BRAÇOS	EUR			
	94,39				0,00	0,00	94,39
	94,39-				0,00	0,00	94,39-
	0,00						0,00
423000013346	0	30.10.2013	LT-C-CADEIRA ERGON.C/BRACOS	EUR			
	94,39				0,00	0,00	94,39
	94,39-				0,00	0,00	94,39-
	0,00						0,00
423000013347	0	30.10.2013	LT-C-CADEIRA ERGON.C/BRAÇOS	EUR			
	94,39				0,00	0,00	94,39
	94,39-				0,00	0,00	94,39-
	0,00						0,00
423000013348	0	30.10.2013	LT-C-CADEIRA ERGON.C/BRACOS	EUR			
	94,39				0,00	0,00	94,39
	94,39-				0,00	0,00	94,39-
	0,00						0,00
423000013349	0	30.10.2013	LT-C-CADEIRA ERGON.C/BRAÇOS	EUR			
	94,39				0,00	0,00	94,39
	94,39-				0,00	0,00	94,39-
	0,00						0,00
423000013350	0	30.10.2013	LT-C-CADEIRA ERGON.C/BRACOS	EUR			
	94,39				0,00	0,00	94,39
	94,39-				0,00	0,00	94,39-
	0,00						0,00
423000013351	0	30.10.2013	LT-C-CADEIRA ERGON.C/BRAÇOS	EUR			
	94,39				0,00	0,00	94,39
	94,39-				0,00	0,00	94,39-
	0,00						0,00
423000013352	0	30.10.2013	LT-C-CADEIRA ERGON.C/BRACOS	EUR			
	94,39				0,00	0,00	94,39
	94,39-				0,00	0,00	94,39-
	0,00						0,00
423000013353	0	30.10.2013	LT-C-CADEIRA ERGON.C/BRAÇOS	EUR			
	94,39				0,00	0,00	94,39
	94,39-				0,00	0,00	94,39-
	0,00						0,00
423000013354	0	30.10.2013	LT-C-CADEIRA ERGON.C/BRACOS	EUR			
	94,39				0,00	0,00	94,39
	94,39-				0,00	0,00	94,39-
	0,00						0,00
423000013363	0	30.10.2013	LT-C-SOFÁ ERGON.2INDIV.950*640*790MM	EUR			
	198,82				0,00	0,00	198,82
	198,82-				0,00	0,00	198,82-
	0,00						0,00
423000013364	0	30.10.2013	LT-C-SOFÁ ERGON.2INDIV.950*640*790MM	EUR			
	198,82				0,00	0,00	198,82
	198,82-				0,00	0,00	198,82-
	0,00						0,00
423000013365	0	30.10.2013	LT-C-SOFÁ ERGON.2INDIV.950*640*790MM	EUR			
	198,82				0,00	0,00	198,82
	198,82-				0,00	0,00	198,82-
	0,00						0,00

Empresa 3011 Divisão Itemdebalanço 11231 ContadobalançoCAP 4232000000 Classeimob. 04232100

Imobilizado	Sbn°	Dt.incorp.	Denominação do imobilizado	Moeda	Subven.invest.	CAP atuais
CAP InícEx	Deprec.do ano	Aquis.	Baixa	Transfer.	Incorp.post.	Depr.acumulada
Dep.InícEx	Deprec.do ano	Baixa dep.	Transfer.	IncorpPost	Reavals.ativo	ValCon.atual
ValContIníExer				Transf.depr.		
423000013366	0	30.10.2013	LT-C-SOFÁ ERGON.2INDIV.950*640*790MM	EUR		
198,82	0,00	0,00	0,00	0,00	0,00	198,82
198,82-	0,00	0,00	0,00	0,00	0,00	198,82-
0,00						0,00
423000013367	0	30.10.2013	LT-C-SOFÁ ERGON.2INDIV.950*640*790MM	EUR		
198,82	0,00	0,00	0,00	0,00	0,00	198,82
198,82-	0,00	0,00	0,00	0,00	0,00	198,82-
0,00						0,00
423000013368	0	30.10.2013	LT-C-SOFÁ ERGON.2INDIV.950*640*790MM	EUR		
198,82	0,00	0,00	0,00	0,00	0,00	198,82
198,82-	0,00	0,00	0,00	0,00	0,00	198,82-
0,00						0,00
423000013369	0	30.10.2013	LT-C-SOFÁ ERGON.2INDIV.950*640*790MM	EUR		
198,82	0,00	0,00	0,00	0,00	0,00	198,82
198,82-	0,00	0,00	0,00	0,00	0,00	198,82-
0,00						0,00
423000013370	0	30.10.2013	LT-C-SOFÁ ERGON.2INDIV.950*640*790MM	EUR		
198,80	0,00	0,00	0,00	0,00	0,00	198,80
198,80-	0,00	0,00	0,00	0,00	0,00	198,80-
0,00						0,00
423000013373	0	30.10.2013	LT-F-CJ.120 PRATOS R.BRC 21CM CSVT RAK.	EUR		
177,12	0,00	0,00	0,00	0,00	0,00	177,12
177,12-	0,00	0,00	0,00	0,00	0,00	177,12-
0,00						0,00
423000013374	0	30.10.2013	LT-F-CJ.120 PRATOS R.BRC 24 CM CSVT RAK.	EUR		
187,45	0,00	0,00	0,00	0,00	0,00	187,45
187,45-	0,00	0,00	0,00	0,00	0,00	187,45-
0,00						0,00
423000013375	0	30.10.2013	LT-F-CJ.120 PRATOS R.BRC 27 CM CSVT RAK.	EUR		
256,82	0,00	0,00	0,00	0,00	0,00	256,82
256,82-	0,00	0,00	0,00	0,00	0,00	256,82-
0,00						0,00
423000013376	0	30.10.2013	LT-F-CJ.120 MALGA BANQUET 14CM/63CL.	EUR		
259,78	0,00	0,00	0,00	0,00	0,00	259,78
259,78-	0,00	0,00	0,00	0,00	0,00	259,78-
0,00						0,00
423000013377	0	30.10.2013	LT-F-CJ.120 CHÁVENAS BRC 23CL. CSVT RAK	EUR		
187,45	0,00	0,00	0,00	0,00	0,00	187,45
187,45-	0,00	0,00	0,00	0,00	0,00	187,45-
0,00						0,00
423000013378	0	30.10.2013	LT-F-CJ.120 PIRES BRC 14CM	EUR		
181,55	0,00	0,00	0,00	0,00	0,00	181,55
181,55-	0,00	0,00	0,00	0,00	0,00	181,55-
0,00						0,00
423000013379	0	30.10.2013	LT-F-CJ. 5 TRAVESSAS 39 CM INOX	EUR		
37,64	0,00	0,00	0,00	0,00	0,00	37,64
37,64-	0,00	0,00	0,00	0,00	0,00	37,64-
0,00						0,00
423000013380	0	30.10.2013	LT-F-CJ. 4 TERRINAS 3 LTRS INOX	EUR		
67,55	0,00	0,00	0,00	0,00	0,00	67,55
67,55-	0,00	0,00	0,00	0,00	0,00	67,55-
0,00						0,00

Empresa 3011 Divisão Itemdebalanço 11231 ContadobalançoCAP 4232000000 Classeimob. 04232100

Imobilizado	Sbn°	Dt.incorp.	Denominação do imobilizado	Moeda	Subven.invest.	CAP atuais
CAP InícEx	Dt.incorp.	Aquis.	Baixa	Transfer.	Incorp.post.	Depr.acumulada
Dep.InícEx	Deprec.do ano	Baixa dep.	Transf.depr.	IncorpPostDepr	Reavals.ativo	ValCon.atual
ValContIniExer						
423000013381	0	30.10.2013	LT-F-CJ. 34UTENSÍLIOS SERV.MESA	EUR		
209,52		0,00	0,00	0,00	0,00	209,52
209,52-		0,00	0,00	0,00	0,00	209,52-
0,00						0,00
423000013382	0	30.10.2013	LT-F-CJ. 120 GARFOS MESA VESCA INOX ARC.	EUR		
60,52		0,00	0,00	0,00	0,00	60,52
60,52-		0,00	0,00	0,00	0,00	60,52-
0,00						0,00
423000013383	0	30.10.2013	LT-FCJ. 120 GARFOS PEIXE VESCA INOX ARC.	EUR		
67,90		0,00	0,00	0,00	0,00	67,90
67,90-		0,00	0,00	0,00	0,00	67,90-
0,00						0,00
423000013384	0	30.10.2013	LT-CJ. 120 GARFOS SOBREM.VESCA INOX ARC.	EUR		
44,28		0,00	0,00	0,00	0,00	44,28
44,28-		0,00	0,00	0,00	0,00	44,28-
0,00						0,00
423000013385	0	30.10.2013	LT-F-CJ. 120 FACAS MESA MON.V.INOX ARC.	EUR		
118,08		0,00	0,00	0,00	0,00	118,08
118,08-		0,00	0,00	0,00	0,00	118,08-
0,00						0,00
423000013386	0	30.10.2013	LT-F-CJ. 120 FACAS PEIXE VESCA INOX ARC.	EUR		
67,90		0,00	0,00	0,00	0,00	67,90
67,90-		0,00	0,00	0,00	0,00	67,90-
0,00						0,00
423000013387	0	30.10.2013	LT-FCJ. 120 FACAS SOBREM.VESCA INOX ARC.	EUR		
109,22		0,00	0,00	0,00	0,00	109,22
109,22-		0,00	0,00	0,00	0,00	109,22-
0,00						0,00
423000013388	0	30.10.2013	LT-F-CJ. 120 COLHERES MESA V. INOX ARC.	EUR		
63,47		0,00	0,00	0,00	0,00	63,47
63,47-		0,00	0,00	0,00	0,00	63,47-
0,00						0,00
423000013389	0	30.10.2013	LT-F-CJ. 120 COLHERES SOB. V. INOX ARC.	EUR		
47,23		0,00	0,00	0,00	0,00	47,23
47,23-		0,00	0,00	0,00	0,00	47,23-
0,00						0,00
423000013390	0	30.10.2013	LT-F-CJ. 120 COLHERES CAFÉ V. INOX ARC.	EUR		
28,04		0,00	0,00	0,00	0,00	28,04
28,04-		0,00	0,00	0,00	0,00	28,04-
0,00						0,00
423000013391	0	30.10.2013	LT-F-CJ. 120 COPOS VID. 35 CL ARC.	EUR		
209,59		0,00	0,00	0,00	0,00	209,59
209,59-		0,00	0,00	0,00	0,00	209,59-
0,00						0,00
423000013392	0	30.10.2013	LT-F-CJ. 12 PRATOS 33 CM VIDRO	EUR		
54,02		0,00	0,00	0,00	0,00	54,02
54,02-		0,00	0,00	0,00	0,00	54,02-
0,00						0,00
423000013413	0	30.10.2013	LT-F-CJ6 TÁBUAS V/CORES 53X32,5X2,5CM	EUR		
118,60		0,00	0,00	0,00	0,00	118,60
118,60-		0,00	0,00	0,00	0,00	118,60-
0,00						0,00

Empresa 3011 Divisão Itemdebalanço 11231 ContadobalançoCAP 4232000000 Classeimob. 04232100

Imobilizado CAP	Sbn° InícEx	Dt.incorp.	Denominação do imobilizado	Moeda	Subven.invest.	CAP atuais
Dep.InícEx	Deprec.do ano	Aquis.	Baixa	Incorp.post.	Reavals.ativo	Depr.acumulada
ValContIníExer	Baixa dep.		Transfer.	IncorpPostDepr		ValCon.atual
			Transf.depr.			
423000013414	0	30.10.2013	LT-F-CJ. 12 BULES LOIÇA L.HOT.BRC	EUR		
62,43	0,00		0,00	0,00	0,00	62,43
62,43-	0,00		0,00	0,00	0,00	62,43-
0,00						0,00
423000013415	0	30.10.2013	LT-F-CJ.12 QUEIJEIRA/AÇUC.C/COL.INOX	EUR		
160,44	0,00		0,00	0,00	0,00	160,44
160,44-	0,00		0,00	0,00	0,00	160,44-
0,00						0,00
423000013417	0	30.10.2013	LT-F-CJ. 16 DIV. UTENS. COZINHA	EUR		
255,48	0,00		0,00	0,00	0,00	255,48
255,48-	0,00		0,00	0,00	0,00	255,48-
0,00						0,00
423000013418	0	30.10.2013	LT-F-PANELA PRESSÃO 25 LTRS	EUR		
90,90	0,00		0,00	0,00	0,00	90,90
90,90-	0,00		0,00	0,00	0,00	90,90-
0,00						0,00
423000013419	0	30.10.2013	LT-F-PANELAS PRESSÃO 8 LTRS INOX	EUR		
60,89	0,00		0,00	0,00	0,00	60,89
60,89-	0,00		0,00	0,00	0,00	60,89-
0,00						0,00
423000013420	0	30.10.2013	LT-F-PANELAS PRESSÃO 8 LTRS INOX	EUR		
60,89	0,00		0,00	0,00	0,00	60,89
60,89-	0,00		0,00	0,00	0,00	60,89-
0,00						0,00
423000013421	0	30.10.2013	LT-F-PANELAS PRESSÃO 15 LTRS INOX	EUR		
79,62	0,00		0,00	0,00	0,00	79,62
79,62-	0,00		0,00	0,00	0,00	79,62-
0,00						0,00
423000013422	0	30.10.2013	LT-F-PANELAS PRESSÃO 15 LTRS INOX	EUR		
79,62	0,00		0,00	0,00	0,00	79,62
79,62-	0,00		0,00	0,00	0,00	79,62-
0,00						0,00
423000013423	0	30.10.2013	LT-F-CAÇAROLA 6,5 LTRS INOX	EUR		
54,61	0,00		0,00	0,00	0,00	54,61
54,61-	0,00		0,00	0,00	0,00	54,61-
0,00						0,00
423000013424	0	30.10.2013	LT-F-CAÇAROLA 28 LTRS INOX	EUR		
156,74	0,00		0,00	0,00	0,00	156,74
156,74-	0,00		0,00	0,00	0,00	156,74-
0,00						0,00
423000013425	0	30.10.2013	LT-F-FRIGIDEIRAS ANTI-ADERENTE 32 CM	EUR		
26,94	0,00		0,00	0,00	0,00	26,94
26,94-	0,00		0,00	0,00	0,00	26,94-
0,00						0,00
423000013426	0	30.10.2013	LT-F-FRIGIDEIRAS ANTI-ADERENTE 32 CM	EUR		
26,94	0,00		0,00	0,00	0,00	26,94
26,94-	0,00		0,00	0,00	0,00	26,94-
0,00						0,00
423000013427	0	30.10.2013	LT-F-CJ.4BACIA POL.40 CM+1 RL MASSA POLI	EUR		
31,21	0,00		0,00	0,00	0,00	31,21
31,21-	0,00		0,00	0,00	0,00	31,21-
0,00						0,00

Empresa 3011 Divisão Itemdebalanço 11231 ContadobalançoCAP 4232000000 Classeimob. 04232100

Imobilizado CAP Dep.ValCont	Sbn° InícEx InícEx	Dt.incorp. Deprec.do ano	Denominação do imobilizado Aquis. Baixa dep.	Moeda	Transfer. Incorp.post. Transf.depr. IncorpPostDepr	Subven.invest. Reavals.ativo	CAP atuais Depr.acumulada ValCon.atual
423000013428	0	30.10.2013	LT-F-CJ. 12 JARROS LTR VIDRO	EUR			
	32,03				0,00	0,00	32,03
	32,03-				0,00	0,00	32,03-
	0,00						0,00
423000013429	0	30.10.2013	LT-F-CUTELO	EUR			
	37,15				0,00	0,00	37,15
	37,15-				0,00	0,00	37,15-
	0,00						0,00
423000013431	0	30.10.2013	LT-F-DOSEADOR TÉRM. LÍQ. 5 LTRS INOX	EUR			
	44,70				0,00	0,00	44,70
	44,70-				0,00	0,00	44,70-
	0,00						0,00
423000013432	0	30.10.2013	LT-F-DOSEADOR TÉRM. LÍO. 5 LTRS INOX	EUR			
	44,70				0,00	0,00	44,70
	44,70-				0,00	0,00	44,70-
	0,00						0,00
423000013433	0	30.10.2013	LT-F-CJ. 8 JARROS TÉRM. 2 LTR INOX	EUR			
	189,52				0,00	0,00	189,52
	189,52-				0,00	0,00	189,52-
	0,00						0,00
423000013434	0	30.10.2013	LT-F-ALGUIDAR 32 CM INOX	EUR			
	52,08				0,00	0,00	52,08
	52,08-				0,00	0,00	52,08-
	0,00						0,00
423000013435	0	30.10.2013	LT-F-LUVAS 2 DEDOS (1) PEQ. LOPO ICCEL	EUR			
	60,15				0,00	0,00	60,15
	60,15-				0,00	0,00	60,15-
	0,00						0,00
423000013436	0	30.10.2013	LT-F-LUVAS 2 DEDOS (1) PEO. LOPO ICCEL	EUR			
	60,15				0,00	0,00	60,15
	60,15-				0,00	0,00	60,15-
	0,00						0,00
423000013437	0	30.10.2013	LT-F-CJ.2 LUVAS C.PRT ZEUS+TERMO.DIG MUL	EUR			
	35,12				0,00	0,00	35,12
	35,12-				0,00	0,00	35,12-
	0,00						0,00
423000013438	0	30.10.2013	LT-F-CJ 2CLH PC AMAR.48ML+CJ 2 COL PC VD	EUR			
	32,35				0,00	0,00	32,35
	32,35-				0,00	0,00	32,35-
	0,00						0,00
423000013442	0	30.10.2013	LT-G-MICROO.900W, INOX, ELE/DIG, VISOR DIG.	EUR			
	218,94				0,00	0,00	218,94
	218,94-				0,00	0,00	218,94-
	0,00						0,00
423000013443	0	30.10.2013	LT-G-MICROO.900W, INOX, ELE/DIG, VISOR DIG.	EUR			
	218,94				0,00	0,00	218,94
	218,94-				0,00	0,00	218,94-
	0,00						0,00
423000013449	0	30.10.2013	LT-G-PICADORA-CUT.EL.+BATEDEIRA ELÉC.250	EUR			
	68,88				0,00	0,00	68,88
	68,88-				0,00	0,00	68,88-
	0,00						0,00

Empresa 3011 Divisão Itemdebalanço 11231 ContadobalançoCAP 4232000000 Classeimob. 04232100

Imobilizado	Sbn°	Dt.incorp.	Denominação do imobilizado	Moeda	Subven.invest.	CAP atuais	
CAP InícEx	Deprec.do ano	Aquis.	Baixa	Transfer.	Incorp.post.	Depr.acumulada	
ValContIníExer	Deprec.do ano	Baixa dep.	Baixa dep.	Transf.depr.	IncorpPostDepr	Reavals.ativo	ValCon.atual
423000013450	0	30.10.2013	LT-G-ESPRESSO MEDIDOR DE CITRINOS ELÉC., INOX	EUR			
125,46	0,00	0,00	0,00	0,00	0,00	125,46	
125,46-	0,00	0,00	0,00	0,00	0,00	125,46-	
0,00						0,00	
423000013453	0	30.10.2013	LT-G-LIQUIDIFICADOR/BATEDEIRA INOX	EUR			
168,51	0,00	0,00	0,00	0,00	0,00	168,51	
168,51-	0,00	0,00	0,00	0,00	0,00	168,51-	
0,00						0,00	
423000013454	0	30.10.2013	LT-G-TORRAD.ELÉC,AUT,P/4 FATIAS 1750W, IN	EUR			
63,96	0,00	0,00	0,00	0,00	0,00	63,96	
63,96-	0,00	0,00	0,00	0,00	0,00	63,96-	
0,00						0,00	
423000013455	0	30.10.2013	LT-G-TORRAD.ELÉC,AUT,P/4 FATIAS 1750W, IN	EUR			
63,96	0,00	0,00	0,00	0,00	0,00	63,96	
63,96-	0,00	0,00	0,00	0,00	0,00	63,96-	
0,00						0,00	
423000013456	0	30.10.2013	LT-G-CHALEIRA ELÉCTRICA	EUR			
33,21	0,00	0,00	0,00	0,00	0,00	33,21	
33,21-	0,00	0,00	0,00	0,00	0,00	33,21-	
0,00						0,00	
423000013457	0	30.10.2013	LT-G-CHALEIRA ELÉCTRICA	EUR			
33,21	0,00	0,00	0,00	0,00	0,00	33,21	
33,21-	0,00	0,00	0,00	0,00	0,00	33,21-	
0,00						0,00	
423000013458	0	30.10.2013	LT-G-ESPELHO RECT.160MM/740MM(A*L)	EUR			
221,40	0,00	0,00	0,00	0,00	0,00	221,40	
221,40-	0,00	0,00	0,00	0,00	0,00	221,40-	
0,00						0,00	
423000013476	0	30.10.2013	LT-H-CJ. 6 MESAS QUADRADA C/RESINA 4 PÉS	EUR			
177,10	0,00	0,00	0,00	0,00	0,00	177,10	
177,10-	0,00	0,00	0,00	0,00	0,00	177,10-	
0,00						0,00	
423000013497	0	20.12.2013	KIT DE JOGO BOCCIA	EUR			
232,47	0,00	0,00	0,00	0,00	0,00	232,47	
232,47-	0,00	0,00	0,00	0,00	0,00	232,47-	
0,00						0,00	
423000013498	0	20.12.2013	KIT DE JOGO BOCCIA	EUR			
232,47	0,00	0,00	0,00	0,00	0,00	232,47	
232,47-	0,00	0,00	0,00	0,00	0,00	232,47-	
0,00						0,00	
423000013536	0	05.12.2013	SECADOR DE CABELO ROWENTA CV5062F0	EUR			
29,90	0,00	0,00	0,00	0,00	0,00	29,90	
29,90-	0,00	0,00	0,00	0,00	0,00	29,90-	
0,00						0,00	
423000013537	0	05.12.2013	SECADOR DE CABELO ROWENTA CV5062F0	EUR			
29,90	0,00	0,00	0,00	0,00	0,00	29,90	
29,90-	0,00	0,00	0,00	0,00	0,00	29,90-	
0,00						0,00	
423000013538	0	19.12.2013	QUADRO BR 60X90-MAGNET.ALUM.	EUR			
48,80	0,00	0,00	0,00	0,00	0,00	48,80	
48,80-	0,00	0,00	0,00	0,00	0,00	48,80-	
0,00						0,00	

Empresa 3011 Divisão Itemdebalanço 11231 ContadobalançoCAP 4232000000 Classeimob. 04232100

Imobilizado	Sbn°	Dt.incorp.	Denominação do imobilizado	Moeda	Subven.invest.	CAP atuais
CAP InícEx	Dt.incorp.	Aquis.	Baixa	Transfer.	Incorp.post.	Depr.acumulada
Dep.InícEx	Deprec.do ano	Baixa dep.	Transf.depr.	IncorpPostDepr	Reavals.ativo	ValCon.atual
ValContIníExer						
423000013539	0	19.12.2013	CAVALETE EM PINHO 165CM	EUR		
46,36		0,00	0,00	0,00	0,00	46,36
46,36-		0,00	0,00	0,00	0,00	46,36-
0,00						0,00
423000013560	0	27.12.2013	FERRO ENGOMAR COM CALDEIRA 2200 W	EUR		
111,79		0,00	0,00	0,00	0,00	111,79
111,79-		0,00	0,00	0,00	0,00	111,79-
0,00						0,00
423000013561	0	27.12.2013	FERRO ENGOMAR COM CALDEIRA 2200 W	EUR		
111,79		0,00	0,00	0,00	0,00	111,79
111,79-		0,00	0,00	0,00	0,00	111,79-
0,00						0,00
423000013562	0	27.12.2013	MICRONDAS CAPACIDADE 20 L	EUR		
44,90		0,00	0,00	0,00	0,00	44,90
44,90-		0,00	0,00	0,00	0,00	44,90-
0,00						0,00
423000013563	0	27.12.2013	MICRONDAS CAPACIDADE 20 L	EUR		
44,90		0,00	0,00	0,00	0,00	44,90
44,90-		0,00	0,00	0,00	0,00	44,90-
0,00						0,00
423000013564	0	27.12.2013	VARINHA MÁGICA	EUR		
63,88		0,00	0,00	0,00	0,00	63,88
63,88-		0,00	0,00	0,00	0,00	63,88-
0,00						0,00
423000013565	0	27.12.2013	VARINHA MÁGICA	EUR		
63,88		0,00	0,00	0,00	0,00	63,88
63,88-		0,00	0,00	0,00	0,00	63,88-
0,00						0,00
423000013566	0	27.12.2013	SECADOR 2200 W	EUR		
23,94		0,00	0,00	0,00	0,00	23,94
23,94-		0,00	0,00	0,00	0,00	23,94-
0,00						0,00
423000013567	0	27.12.2013	SECADOR 2200 W	EUR		
23,94		0,00	0,00	0,00	0,00	23,94
23,94-		0,00	0,00	0,00	0,00	23,94-
0,00						0,00
423000013568	0	27.12.2013	SECADOR 2200 W	EUR		
23,94		0,00	0,00	0,00	0,00	23,94
23,94-		0,00	0,00	0,00	0,00	23,94-
0,00						0,00
423000013569	0	27.12.2013	SECADOR 2200 W	EUR		
23,94		0,00	0,00	0,00	0,00	23,94
23,94-		0,00	0,00	0,00	0,00	23,94-
0,00						0,00
423000013570	0	27.12.2013	SECADOR 2200 W	EUR		
23,94		0,00	0,00	0,00	0,00	23,94
23,94-		0,00	0,00	0,00	0,00	23,94-
0,00						0,00
423000013571	0	27.12.2013	SECADOR 2200 W	EUR		
23,94		0,00	0,00	0,00	0,00	23,94
23,94-		0,00	0,00	0,00	0,00	23,94-
0,00						0,00





Empresa 3011 Divisão Itemdebalanço 11231 ContadobalançoCAP 4232000000 Classeimob. 04232100

Imobilizado CAP Dep.ValCont	Sbn° InícEx IníEx	Dt.incorp. Deprec.do ano	Denominação do imobilizado Aquis. Baixa dep.	Moeda	Transfer. Incorp.post. IncorpPost	Subven.invest. Reavals.ativo	CAP atuais Depr.acumulada ValCon.atual
423000013905	0	05.06.2009	MESAS ACRÍLICAS PARA CADEIRA DE RODAS	EUR			
	0,00				0,00	0,00	0,00
	0,00				0,00	0,00	0,00
	0,00				0,00	0,00	0,00
423000013907	0	05.06.2009	MESAS ACRÍLICAS PARA CADEIRA DE RODAS	EUR			
	0,00				0,00	0,00	0,00
	0,00				0,00	0,00	0,00
	0,00				0,00	0,00	0,00
423000013908	0	05.06.2009	MESAS ACRÍLICAS PARA CADEIRA DE RODAS	EUR			
	0,00				0,00	0,00	0,00
	0,00				0,00	0,00	0,00
	0,00				0,00	0,00	0,00
423000013909	0	05.06.2009	MESAS ACRÍLICAS PARA CADEIRA DE RODAS	EUR			
	0,00				0,00	0,00	0,00
	0,00				0,00	0,00	0,00
	0,00				0,00	0,00	0,00
423000013910	0	05.06.2009	MESAS ACRÍLICAS PARA CADEIRA DE RODAS	EUR			
	0,00				0,00	0,00	0,00
	0,00				0,00	0,00	0,00
	0,00				0,00	0,00	0,00
423000013911	0	05.06.2009	MESAS ACRÍLICAS PARA CADEIRA DE RODAS	EUR			
	0,00				0,00	0,00	0,00
	0,00				0,00	0,00	0,00
	0,00				0,00	0,00	0,00
423000013914	0	05.06.2009	MESAS ACRÍLICAS PARA CADEIRA DE RODAS	EUR			
	0,00				0,00	0,00	0,00
	0,00				0,00	0,00	0,00
	0,00				0,00	0,00	0,00
423000014041	0	30.10.2013	LT-A-BOLAS PVC P/FIT BALL 18CM	EUR			
	38,30				0,00	0,00	38,30
	38,30-				0,00	0,00	38,30-
	0,00				0,00	0,00	0,00
423000014045	0	30.10.2013	LT-A-BOLAS PVC P/FIT BALL 18CM	EUR			
	38,30				0,00	0,00	38,30
	38,30-				0,00	0,00	38,30-
	0,00				0,00	0,00	0,00
423000014049	0	30.10.2013	LT-A-BOLAS PVC P/FIT BALL 18CM	EUR			
	38,30				0,00	0,00	38,30
	38,30-				0,00	0,00	38,30-
	0,00				0,00	0,00	0,00
423000014052	0	30.10.2013	LT-A-BOLAS PVC P/FIT BALL 18CM	EUR			
	38,30				0,00	0,00	38,30
	38,30-				0,00	0,00	38,30-
	0,00				0,00	0,00	0,00
423000014054	0	30.10.2013	LT-A-BOLAS PVC P/FIT BALL 18CM	EUR			
	38,30				0,00	0,00	38,30
	38,30-				0,00	0,00	38,30-
	0,00				0,00	0,00	0,00
423000014057	0	30.10.2013	LT-A-MINI PEDALEIRA MANUAIS	EUR			
	59,25				0,00	0,00	59,25
	59,25-				0,00	0,00	59,25-
	0,00				0,00	0,00	0,00

Empresa 3011 Divisão Itemdebalanço 11231 ContadobalançoCAP 4232000000 Classeimob. 04232100

Imobilizado CAP	Sbn° InícEx	Dt.incorp.	Denominação do imobilizado	Moeda	Subven.invest.	CAP atuais
Dep.InícEx	Deprec.do ano	Aquis.	Baixa	Transfer.	Incorp.post.	Depr.acumulada
ValContIníExer	Baixa dep.	Transf.depr.	IncorpPostDepr	Reavals.ativo	Depr.acumulada	ValCon.atual
423000014059	0	30.10.2013	LT-A-MINI PEDALEIRA MANUAIS	EUR		
59,25	0,00		0,00	0,00	0,00	59,25
59,25-	0,00		0,00	0,00	0,00	59,25-
0,00						0,00
423000014062	0	30.10.2013	LT-A-MINI PEDALEIRA MANUAIS	EUR		
59,25	0,00		0,00	0,00	0,00	59,25
59,25-	0,00		0,00	0,00	0,00	59,25-
0,00						0,00
423000014064	0	30.10.2013	LT-A-MINI PEDALEIRA MANUAIS	EUR		
59,25	0,00		0,00	0,00	0,00	59,25
59,25-	0,00		0,00	0,00	0,00	59,25-
0,00						0,00
423000014068	0	30.10.2013	LT-A-MINI PEDALEIRA MANUAIS	EUR		
59,25	0,00		0,00	0,00	0,00	59,25
59,25-	0,00		0,00	0,00	0,00	59,25-
0,00						0,00
423000014071	0	30.10.2013	LT-A-TAPETES DE GINÁSTICA 33KG/M3	EUR		
258,30	0,00		0,00	0,00	0,00	258,30
258,30-	0,00		0,00	0,00	0,00	258,30-
0,00						0,00
423000014073	0	30.10.2013	LT-A-5CJ.CADA HALTERES AÇO (0,5;1;1,5K)	EUR		
207,38	0,00		0,00	0,00	0,00	207,38
207,38-	0,00		0,00	0,00	0,00	207,38-
0,00						0,00
423000014074	0	30.10.2013	LT-A-CONJ. 10 CONES EM POLITILENO	EUR		
191,14	0,00		0,00	0,00	0,00	191,14
191,14-	0,00		0,00	0,00	0,00	191,14-
0,00						0,00
423000014076	0	30.10.2013	LT-A-ESPELHO SERIGR.C/4R 610*830*1700	EUR		
83,84	0,00		0,00	0,00	0,00	83,84
83,84-	0,00		0,00	0,00	0,00	83,84-
0,00						0,00
423000014077	0	30.10.2013	LT-A-CADEIRA S/BRACOS C/CAP.EMPIL.	EUR		
66,78	0,00		0,00	0,00	0,00	66,78
66,78-	0,00		0,00	0,00	0,00	66,78-
0,00						0,00
423000014078	0	30.10.2013	LT-A-CADEIRA S/BRACOS C/CAP.EMPIL.	EUR		
66,78	0,00		0,00	0,00	0,00	66,78
66,78-	0,00		0,00	0,00	0,00	66,78-
0,00						0,00
423000014079	0	30.10.2013	LT-A-CADEIRA S/BRACOS C/CAP.EMPIL.	EUR		
66,78	0,00		0,00	0,00	0,00	66,78
66,78-	0,00		0,00	0,00	0,00	66,78-
0,00						0,00
423000014081	0	30.10.2013	LT-A-CADEIRA S/BRACOS C/CAP.EMPIL.	EUR		
66,78	0,00		0,00	0,00	0,00	66,78
66,78-	0,00		0,00	0,00	0,00	66,78-
0,00						0,00
423000014083	0	30.10.2013	LT-A-CADEIRA S/BRACOS C/CAP.EMPIL.	EUR		
66,78	0,00		0,00	0,00	0,00	66,78
66,78-	0,00		0,00	0,00	0,00	66,78-
0,00						0,00

Empresa 3011 Divisão Itemdebalanço 11231 ContadobalançoCAP 4232000000 Classeimob. 04232100

Imobilizado	Sbn°	Dt.incorp.	Denominação do imobilizado	Moeda	Subven.invest.	CAP atuais
CAP InícEx	Dt.incorp.	Aquis.	Baixa	Transfer.	Incorp.post.	Depr.acumulada
Dep.InícEx	Deprec.do ano	Baixa dep.	Transfer.	IncorpPost	Reavals.ativo	ValCon.atual
ValContIníExer				Transf.depr.		
423000014084	0	30.10.2013	LT-A-CADEIRA S/BRACOS C/CAP.EMPIL.	EUR		
66,78		0,00	0,00	0,00	0,00	66,78
66,78-		0,00	0,00	0,00	0,00	66,78-
0,00						0,00
423000014086	0	30.10.2013	LT-A-CADEIRA S/BRACOS C/CAP.EMPIL.	EUR		
66,78		0,00	0,00	0,00	0,00	66,78
66,78-		0,00	0,00	0,00	0,00	66,78-
0,00						0,00
423000014088	0	30.10.2013	LT-A-CADEIRA S/BRACOS C/CAP.EMPIL.	EUR		
66,78		0,00	0,00	0,00	0,00	66,78
66,78-		0,00	0,00	0,00	0,00	66,78-
0,00						0,00
423000014089	0	30.10.2013	LT-A-CADEIRA S/BRACOS C/CAP.EMPIL.	EUR		
66,78		0,00	0,00	0,00	0,00	66,78
66,78-		0,00	0,00	0,00	0,00	66,78-
0,00						0,00
423000014090	0	30.10.2013	LT-A-CADEIRA S/BRACOS C/CAP.EMPIL.	EUR		
66,78		0,00	0,00	0,00	0,00	66,78
66,78-		0,00	0,00	0,00	0,00	66,78-
0,00						0,00
423000014091	0	30.10.2013	LT-A-CADEIRA S/BRACOS C/CAP.EMPIL.	EUR		
66,78		0,00	0,00	0,00	0,00	66,78
66,78-		0,00	0,00	0,00	0,00	66,78-
0,00						0,00
423000014092	0	30.10.2013	LT-A-CADEIRA S/BRACOS C/CAP.EMPIL.	EUR		
66,78		0,00	0,00	0,00	0,00	66,78
66,78-		0,00	0,00	0,00	0,00	66,78-
0,00						0,00
423000014093	0	30.10.2013	LT-A-CADEIRA S/BRACOS C/CAP.EMPIL.	EUR		
66,78		0,00	0,00	0,00	0,00	66,78
66,78-		0,00	0,00	0,00	0,00	66,78-
0,00						0,00
423000014094	0	30.10.2013	LT-A-CADEIRA S/BRACOS C/CAP.EMPIL.	EUR		
66,78		0,00	0,00	0,00	0,00	66,78
66,78-		0,00	0,00	0,00	0,00	66,78-
0,00						0,00
423000014095	0	30.10.2013	LT-A-CADEIRA S/BRACOS C/CAP.EMPIL.	EUR		
66,78		0,00	0,00	0,00	0,00	66,78
66,78-		0,00	0,00	0,00	0,00	66,78-
0,00						0,00
423000014096	0	30.10.2013	LT-A-CADEIRA S/BRACOS C/CAP.EMPIL.	EUR		
66,78		0,00	0,00	0,00	0,00	66,78
66,78-		0,00	0,00	0,00	0,00	66,78-
0,00						0,00
423000014098	0	30.10.2013	LT-B-CJ.180 TOAL.BIDÉ 100% ALGODÃO	EUR		
159,41		0,00	0,00	0,00	0,00	159,41
159,41-		0,00	0,00	0,00	0,00	159,41-
0,00						0,00
423000014100	0	30.10.2013	LT-B-CJ.240 CABIDES PT.RÍG.C/BARRA E CAV	EUR		
171,22		0,00	0,00	0,00	0,00	171,22
171,22-		0,00	0,00	0,00	0,00	171,22-
0,00						0,00

Empresa 3011 Divisão Itemdebalanço 11231 ContadobalançoCAP 4232000000 Classeimob. 04232100

Imobilizado	Sbn°	Dt.incorp.	Denominação do imobilizado	Moeda	Subven.invest.	CAP atuais
CAP InícEx	Deprec.do ano	Aquis.	Baixa	Transfer.	Incorp.post.	Depr.acumulada
ValContIníExer	Deprec.do ano	Baixa dep.	Baixa dep.	Transf.depr.	IncorpPostDepr	ValCon.atual
423000014101	0	30.10.2013	LT-B-CJ.2 CORTINAS CHUVEIRO 1800*1800MM	EUR		
34,43	0,00	0,00	0,00	0,00	0,00	34,43
34,43-	0,00	0,00	0,00	0,00	0,00	34,43-
0,00						0,00
423000014103	0	30.10.2013	LT-H-SIST.MOD.ESTANTES 2100*460*1000MM	EUR		
233,70	0,00	0,00	0,00	0,00	0,00	233,70
233,70-	0,00	0,00	0,00	0,00	0,00	233,70-
0,00						0,00
423000014105	0	30.10.2013	LT-H-SIST.MOD.ESTANTES 2100*460*1000MM	EUR		
233,70	0,00	0,00	0,00	0,00	0,00	233,70
233,70-	0,00	0,00	0,00	0,00	0,00	233,70-
0,00						0,00
423000014107	0	30.10.2013	LT-H-SIST.MOD.ESTANTES 2100*460*1000MM	EUR		
233,70	0,00	0,00	0,00	0,00	0,00	233,70
233,70-	0,00	0,00	0,00	0,00	0,00	233,70-
0,00						0,00
423000014108	0	30.10.2013	LT-H-SIST.MOD.ESTANTES 2100*460*1000MM	EUR		
233,70	0,00	0,00	0,00	0,00	0,00	233,70
233,70-	0,00	0,00	0,00	0,00	0,00	233,70-
0,00						0,00
423000014110	0	30.10.2013	LT-H-SIST.MOD.ESTANTES 2100*460*1000MM	EUR		
233,70	0,00	0,00	0,00	0,00	0,00	233,70
233,70-	0,00	0,00	0,00	0,00	0,00	233,70-
0,00						0,00
423000014111	0	30.10.2013	LT-H-SIST.MOD.ESTANTES 2100*460*1000MM	EUR		
233,70	0,00	0,00	0,00	0,00	0,00	233,70
233,70-	0,00	0,00	0,00	0,00	0,00	233,70-
0,00						0,00
423000014113	0	30.10.2013	LT-H-SIST.MOD.ESTANTES 2100*460*1000MM	EUR		
233,70	0,00	0,00	0,00	0,00	0,00	233,70
233,70-	0,00	0,00	0,00	0,00	0,00	233,70-
0,00						0,00
423000014114	0	30.10.2013	LT-H-SIST.MOD.ESTANTES 2100*460*1000MM	EUR		
233,70	0,00	0,00	0,00	0,00	0,00	233,70
233,70-	0,00	0,00	0,00	0,00	0,00	233,70-
0,00						0,00
423000014115	0	30.10.2013	LT-H-SIST.MOD.ESTANTES 2100*460*600MM	EUR		
196,80	0,00	0,00	0,00	0,00	0,00	196,80
196,80-	0,00	0,00	0,00	0,00	0,00	196,80-
0,00						0,00
423000014117	0	30.10.2013	LT-H-SIST.MOD.ESTANTES 2100*460*600MM	EUR		
196,80	0,00	0,00	0,00	0,00	0,00	196,80
196,80-	0,00	0,00	0,00	0,00	0,00	196,80-
0,00						0,00
423000014118	0	30.10.2013	LT-H-SIST.MOD.ESTANTES 2100*460*600MM	EUR		
196,80	0,00	0,00	0,00	0,00	0,00	196,80
196,80-	0,00	0,00	0,00	0,00	0,00	196,80-
0,00						0,00
423000014119	0	30.10.2013	LT-H-SIST.MOD.ESTANTES 2100*460*600MM	EUR		
196,80	0,00	0,00	0,00	0,00	0,00	196,80
196,80-	0,00	0,00	0,00	0,00	0,00	196,80-
0,00						0,00

Empresa 3011 Divisão Itemdebalanço 11231 ContadobalançoCAP 4232000000 Classeimob. 04232100

Imobilizado	Sbn°	Dt.incorp.	Denominação do imobilizado	Moeda	CAP atuais		
CAP InícEx	Dep.InícEx	Deprec.do ano	Aquis. Baixa	Transfer. Transf.depr.	Incorp.post. IncorpPostDepr	Subven.invest. Reavals.ativo	Depr.acumulada ValCon.atual
ValContIníExer			Baixa dep.				
423000014120	0	30.10.2013	LT-H-CJ.24 CADEIRAS RES.C/ENC.AL,BR.COR	EUR			
	295,20		0,00	0,00	0,00	0,00	295,20
	295,20-		0,00	0,00	0,00	0,00	295,20-
	0,00						0,00
423000014121	0	30.10.2013	LT-H-GUARDA-SOL C/SUP.GRATINADO	EUR			
	91,02		0,00	0,00	0,00	0,00	91,02
	91,02-		0,00	0,00	0,00	0,00	91,02-
	0,00						0,00
423000014122	0	30.10.2013	LT-H-GUARDA-SOL C/SUP.GRATINADO	EUR			
	91,02		0,00	0,00	0,00	0,00	91,02
	91,02-		0,00	0,00	0,00	0,00	91,02-
	0,00						0,00
423000014123	0	30.10.2013	LT-H-GUARDA-SOL C/SUP.GRATINADO	EUR			
	91,02		0,00	0,00	0,00	0,00	91,02
	91,02-		0,00	0,00	0,00	0,00	91,02-
	0,00						0,00
423000014124	0	30.10.2013	LT-H-GUARDA-SOL C/SUP.GRATINADO	EUR			
	91,02		0,00	0,00	0,00	0,00	91,02
	91,02-		0,00	0,00	0,00	0,00	91,02-
	0,00						0,00
423000014125	0	30.10.2013	LT-H-GUARDA-SOL C/SUP.GRATINADO	EUR			
	91,02		0,00	0,00	0,00	0,00	91,02
	91,02-		0,00	0,00	0,00	0,00	91,02-
	0,00						0,00
423000014127	0	30.10.2013	LT-H-GUARDA-SOL C/SUP.GRATINADO	EUR			
	90,99		0,00	0,00	0,00	0,00	90,99
	90,99-		0,00	0,00	0,00	0,00	90,99-
	0,00						0,00
423000014205	0	05.06.2009	MESAS ACRÍLICAS PARA CADEIRA DE RODAS	EUR			
	90,92		0,00	0,00	0,00	0,00	90,92
	90,92-		0,00	0,00	0,00	0,00	90,92-
	0,00						0,00
423000014206	0	05.06.2009	MESAS ACRÍLICAS PARA CADEIRA DE RODAS	EUR			
	90,92		0,00	0,00	0,00	0,00	90,92
	90,92-		0,00	0,00	0,00	0,00	90,92-
	0,00						0,00
423000014207	0	05.06.2009	MESAS ACRÍLICAS PARA CADEIRA DE RODAS	EUR			
	90,92		0,00	0,00	0,00	0,00	90,92
	90,92-		0,00	0,00	0,00	0,00	90,92-
	0,00						0,00
423000014208	0	05.06.2009	MESAS ACRÍLICAS PARA CADEIRA DE RODAS	EUR			
	90,92		0,00	0,00	0,00	0,00	90,92
	90,92-		0,00	0,00	0,00	0,00	90,92-
	0,00						0,00
423000014209	0	05.06.2009	MESAS ACRÍLICAS PARA CADEIRA DE RODAS	EUR			
	90,92		0,00	0,00	0,00	0,00	90,92
	90,92-		0,00	0,00	0,00	0,00	90,92-
	0,00						0,00
423000014210	0	05.06.2009	MESAS ACRÍLICAS PARA CADEIRA DE RODAS	EUR			
	0,00		0,00	0,00	0,00	0,00	0,00
	0,00		0,00	0,00	0,00	0,00	0,00
	0,00						0,00

Empresa 3011 Divisão Itemdebalanço 11231 ContadobalançoCAP 4232000000 Classeimob. 04232100

Imobilizado CAP	Sbn° InícEx	Dt.incorp.	Denominação do imobilizado	Moeda	Subven.invest.	CAP atuais
Dep.InícEx	Deprec.do ano	Aquis.	Baixa	Incorp.post.	Reavals.ativo	Depr.acumulada
ValContIníExer		Baixa dep.	Transfer. Transf.depr.	IncorpPostDepr		ValCon.atual
423000014211	0	05.06.2009	MESAS ACRÍLICAS PARA CADEIRA DE RODAS	EUR		
90,91	0,00	0,00	0,00	0,00	0,00	90,91
90,91-	0,00	0,00	0,00	0,00	0,00	90,91-
0,00						0,00
423000014212	0	05.06.2009	MESAS ACRÍLICAS PARA CADEIRA DE RODAS	EUR		
90,91	0,00	0,00	0,00	0,00	0,00	90,91
90,91-	0,00	0,00	0,00	0,00	0,00	90,91-
0,00						0,00
423000014213	0	05.06.2009	MESAS ACRÍLICAS PARA CADEIRA DE RODAS	EUR		
90,91	0,00	0,00	0,00	0,00	0,00	90,91
90,91-	0,00	0,00	0,00	0,00	0,00	90,91-
0,00						0,00
423000014214	0	05.06.2009	MESAS ACRÍLICAS PARA CADEIRA DE RODAS	EUR		
90,91	0,00	0,00	0,00	0,00	0,00	90,91
90,91-	0,00	0,00	0,00	0,00	0,00	90,91-
0,00						0,00
423000014215	0	05.06.2009	MESAS ACRÍLICAS PARA CADEIRA DE RODAS	EUR		
90,91	0,00	0,00	0,00	0,00	0,00	90,91
90,91-	0,00	0,00	0,00	0,00	0,00	90,91-
0,00						0,00
423000014216	0	05.06.2009	MESAS ACRÍLICAS PARA CADEIRA DE RODAS	EUR		
90,92	0,00	0,00	0,00	0,00	0,00	90,92
90,92-	0,00	0,00	0,00	0,00	0,00	90,92-
0,00						0,00
423000014305	0	04.08.2014	SECADOR HAEGER 2200W RHD220.001A	EUR		
28,00	0,00	0,00	0,00	0,00	0,00	28,00
28,00-	0,00	0,00	0,00	0,00	0,00	28,00-
0,00						0,00
423000014306	0	04.08.2014	SECADOR HAEGER 2200W RHD220.001A	EUR		
28,00	0,00	0,00	0,00	0,00	0,00	28,00
28,00-	0,00	0,00	0,00	0,00	0,00	28,00-
0,00						0,00
423000014307	0	04.08.2014	MICRO ONDAS HAEGER 20L 700W	EUR		
78,01	0,00	0,00	0,00	0,00	0,00	78,01
78,01-	0,00	0,00	0,00	0,00	0,00	78,01-
0,00						0,00
423000014315	0	02.07.2014	COLCHÕES ANTI-ESCARAS	EUR		
0,00	0,00	0,00	0,00	0,00	0,00	0,00
0,00	0,00	0,00	0,00	0,00	0,00	0,00
0,00						0,00
423000014316	0	02.07.2014	COLCHÕES ANTI-ESCARAS	EUR		
0,00	0,00	0,00	0,00	0,00	0,00	0,00
0,00	0,00	0,00	0,00	0,00	0,00	0,00
0,00						0,00
423000014317	0	02.07.2014	COLCHÕES ANTI-ESCARAS	EUR		
0,00	0,00	0,00	0,00	0,00	0,00	0,00
0,00	0,00	0,00	0,00	0,00	0,00	0,00
0,00						0,00
423000014318	0	02.07.2014	COLCHÕES ANTI-ESCARAS	EUR		
0,00	0,00	0,00	0,00	0,00	0,00	0,00
0,00	0,00	0,00	0,00	0,00	0,00	0,00
0,00						0,00

Empresa 3011 Divisão Itemdebalanço 11231 ContadobalançoCAP 4232000000 Classeimob. 04232100

Imobilizado	Sbn°	Dt.incorp.	Denominação do imobilizado	Moeda	Subven.invest.	CAP atuais
CAP InícEx	Dt.incorp.	Deprec.do ano	Aquis. Baixa	Transfer. Incorp.post. IncorpPostDepr	Reavals.ativo	Depr.acumulada ValCon.atual
Dep.InícEx	Deprec.do ano	Deprec.do ano	Baixa dep.	Transf.depr.		
ValContIníExer						
423000014319	0	02.07.2014	COLCHÕES ANTI-ESCARAS	EUR		
0,00			0,00	0,00	0,00	0,00
0,00			0,00	0,00	0,00	0,00
0,00						0,00
423000014320	0	02.07.2014	COLCHÕES ANTI-ESCARAS	EUR		
0,00			0,00	0,00	0,00	0,00
0,00			0,00	0,00	0,00	0,00
0,00						0,00
423000014321	0	04.08.2014	MICRO-ONDAS HAEGER 20LT 700w	EUR		
78,01			0,00	0,00	0,00	78,01
78,01-			0,00	0,00	0,00	78,01-
0,00						0,00
423000014326	0	22.08.2014	TELEVISOR LED 32-1461 81CM	EUR		
184,07			0,00	0,00	0,00	184,07
184,07-			0,00	0,00	0,00	184,07-
0,00						0,00
423000014327	0	01.10.2014	COLCHÕES ANTI-ESCARA P.ALT.	EUR		
39,90			0,00	0,00	0,00	39,90
39,90-			0,00	0,00	0,00	39,90-
0,00						0,00
423000014328	0	01.10.2014	COLCHÕES ANTI-ESCARA P.ALT.	EUR		
39,90			0,00	0,00	0,00	39,90
39,90-			0,00	0,00	0,00	39,90-
0,00						0,00
423000014329	0	01.10.2014	COLCHÕES ANTI-ESCARA P.ALT.	EUR		
39,90			0,00	0,00	0,00	39,90
39,90-			0,00	0,00	0,00	39,90-
0,00						0,00
423000014330	0	01.10.2014	COLCHÕES ANTI-ESCARA P.ALT.	EUR		
39,90			0,00	0,00	0,00	39,90
39,90-			0,00	0,00	0,00	39,90-
0,00						0,00
423000014331	0	01.10.2014	COLCHÕES ANTI-ESCARA P.ALT.	EUR		
39,90			0,00	0,00	0,00	39,90
39,90-			0,00	0,00	0,00	39,90-
0,00						0,00
423000014332	0	01.10.2014	COLCHÕES ANTI-ESCARA P.ALT.	EUR		
39,90			0,00	0,00	0,00	39,90
39,90-			0,00	0,00	0,00	39,90-
0,00						0,00
423000014333	0	01.10.2014	COLCHÕES ANTI-ESCARA P.ALT.	EUR		
39,90			0,00	0,00	0,00	39,90
39,90-			0,00	0,00	0,00	39,90-
0,00						0,00
423000014334	0	01.10.2014	COLCHÕES ANTI-ESCARA P.ALT.	EUR		
39,90			0,00	0,00	0,00	39,90
39,90-			0,00	0,00	0,00	39,90-
0,00						0,00
423000014335	0	01.10.2014	COLCHÕES ANTI-ESCARA P.ALT.	EUR		
39,90			0,00	0,00	0,00	39,90
39,90-			0,00	0,00	0,00	39,90-
0,00						0,00

Empresa 3011 Divisão Itemdebalanço 11231 ContadobalançoCAP 4232000000 Classeimob. 04232100

Imobilizado	Sbn°	Dt.incorp.	Denominação do imobilizado	Moeda	Subven.invest.	CAP atuais
CAP InícEx	Dt.incorp.	Aquis.	Baixa	Transfer.	Incorp.post.	Depr.acumulada
Dep.InícEx	Deprec.do ano	Baixa dep.	Transfer.	IncorpPostDepr	Reavals.ativo	ValCon.atual
ValContIníExer						
423000014336	0	01.10.2014	COLCHÕES ANTI-ESCARA P.ALT.	EUR		
39,90		0,00	0,00	0,00	0,00	39,90
39,90-		0,00	0,00	0,00	0,00	39,90-
0,00						0,00
423000014337	0	01.10.2014	COLCHÕES ANTI-ESCARA P.ALT.	EUR		
39,90		0,00	0,00	0,00	0,00	39,90
39,90-		0,00	0,00	0,00	0,00	39,90-
0,00						0,00
423000014338	0	01.10.2014	COLCHÕES ANTI-ESCARA P.ALT.	EUR		
39,90		0,00	0,00	0,00	0,00	39,90
39,90-		0,00	0,00	0,00	0,00	39,90-
0,00						0,00
423000014339	0	01.10.2014	COLCHÕES ANTI-ESCARA P.ALT.	EUR		
39,90		0,00	0,00	0,00	0,00	39,90
39,90-		0,00	0,00	0,00	0,00	39,90-
0,00						0,00
423000014340	0	01.10.2014	COLCHÕES ANTI-ESCARA P.ALT.	EUR		
39,90		0,00	0,00	0,00	0,00	39,90
39,90-		0,00	0,00	0,00	0,00	39,90-
0,00						0,00
423000014341	0	01.10.2014	COLCHÕES ANTI-ESCARA P.ALT.	EUR		
39,90		0,00	0,00	0,00	0,00	39,90
39,90-		0,00	0,00	0,00	0,00	39,90-
0,00						0,00
423000014342	0	01.10.2014	COLCHÕES ANTI-ESCARA P.ALT.	EUR		
39,90		0,00	0,00	0,00	0,00	39,90
39,90-		0,00	0,00	0,00	0,00	39,90-
0,00						0,00
423000014343	0	01.10.2014	COLCHÕES ANTI-ESCARA P.ALT.	EUR		
39,90		0,00	0,00	0,00	0,00	39,90
39,90-		0,00	0,00	0,00	0,00	39,90-
0,00						0,00
423000014344	0	01.10.2014	COLCHÕES ANTI-ESCARA P.ALT.	EUR		
39,90		0,00	0,00	0,00	0,00	39,90
39,90-		0,00	0,00	0,00	0,00	39,90-
0,00						0,00
423000014348	0	11.08.2014	CJ. 50 TOALHAS ROSTO P/ILHÉU	EUR		
164,70		0,00	0,00	0,00	0,00	164,70
164,70-		0,00	0,00	0,00	0,00	164,70-
0,00						0,00
423000014349	0	11.08.2014	CJ. 10 SAÍDAS BANHO P/ILHÉU	EUR		
36,48		0,00	0,00	0,00	0,00	36,48
36,48-		0,00	0,00	0,00	0,00	36,48-
0,00						0,00
423000014351	0	11.08.2014	CJ. 50 TOALHAS ROSTO P/NSBCAMINHO	EUR		
164,70		0,00	0,00	0,00	0,00	164,70
164,70-		0,00	0,00	0,00	0,00	164,70-
0,00						0,00
423000014352	0	11.08.2014	CJ. 20 SAÍDAS BANHO P/NSBCAMINHO	EUR		
72,96		0,00	0,00	0,00	0,00	72,96
72,96-		0,00	0,00	0,00	0,00	72,96-
0,00						0,00



Empresa 3011 Divisão Itemdebalanço 11231 ContadobalançoCAP 4232000000 Classeimob. 04232100

Imobilizado	Sbn°	Dt.incorp.	Denominação do imobilizado	Moeda	CAP atuais	
CAP InícEx	Dt.incorp.	Aquis.	Baixa	Transfer.	Incorp.post.	CAP atuais
Dep.InícEx	Deprec.do ano	Baixa dep.	Transfer.	IncorpPost	Subven.invest.	Depr.acumulada
ValContIniExer			Transf.depr.	Depr	Reavals.ativo	ValCon.atual
423000014359	0	11.08.2014	CJ. 100 TOALHAS BIDÉ P/VFORMOSO	EUR		
115,90		0,00	0,00	0,00	0,00	115,90
115,90-		0,00	0,00	0,00	0,00	115,90-
0,00						0,00
423000014360	0	11.08.2014	CJ. 50 SAÍDAS BANHO P/VFORMOSO	EUR		
182,38		0,00	0,00	0,00	0,00	182,38
182,38-		0,00	0,00	0,00	0,00	182,38-
0,00						0,00
423000014361	0	01.10.2014	POWER BOX / M.OBRA	EUR		
193,50		0,00	0,00	0,00	0,00	193,50
193,50-		0,00	0,00	0,00	0,00	193,50-
0,00						0,00
423000014363	0	10.11.2014	TV LED 32-1461 81CM	EUR		
184,07		0,00	0,00	0,00	0,00	184,07
184,07-		0,00	0,00	0,00	0,00	184,07-
0,00						0,00
423000014367	0	09.12.2014	ESFIGNOMANÓMETRO AUT.DE BRAÇO OMRON M3	EUR		
79,12		0,00	0,00	0,00	0,00	79,12
79,12-		0,00	0,00	0,00	0,00	79,12-
0,00						0,00
423000014723	0	29.12.2014	POWER BOX	EUR		
229,00		0,00	0,00	0,00	0,00	229,00
229,00-		0,00	0,00	0,00	0,00	229,00-
0,00						0,00
423000014724	0	29.12.2014	ARNÊS Rª ORTHOS P/GRUA TRANSFERÊNCIA	EUR		
100,28		0,00	0,00	0,00	0,00	100,28
100,28-		0,00	0,00	0,00	0,00	100,28-
0,00						0,00
423000014733	0	02.04.2014	CARRO PARA LIMPEZAS	EUR		
225,70		0,00	0,00	0,00	0,00	225,70
225,70-		0,00	0,00	0,00	0,00	225,70-
0,00						0,00
423000014734	0	02.04.2014	CARRO PARA LIMPEZAS	EUR		
225,70		0,00	0,00	0,00	0,00	225,70
225,70-		0,00	0,00	0,00	0,00	225,70-
0,00						0,00
423000014735	0	02.04.2014	CARRO PARA LIMPEZAS	EUR		
225,70		0,00	0,00	0,00	0,00	225,70
225,70-		0,00	0,00	0,00	0,00	225,70-
0,00						0,00
423000014736	0	12.06.2014	COL. ANTI ESCARA PRESSÃO ALTERNA	EUR		
27,56		0,00	0,00	0,00	0,00	27,56
27,56-		0,00	0,00	0,00	0,00	27,56-
0,00						0,00
423000014737	0	12.06.2014	COL. ANTI ESCARA PRESSÃO ALTERNA	EUR		
27,56		0,00	0,00	0,00	0,00	27,56
27,56-		0,00	0,00	0,00	0,00	27,56-
0,00						0,00
423000014738	0	12.06.2014	COL. ANTI ESCARA PRESSÃO ALTERNA	EUR		
27,56		0,00	0,00	0,00	0,00	27,56
27,56-		0,00	0,00	0,00	0,00	27,56-
0,00						0,00

Empresa 3011 Divisão Itemdebalanço 11231 ContadobalançoCAP 4232000000 Classeimob. 04232100

Imobilizado	Sbn°	Dt.incorp.	Denominação do imobilizado	Moeda	Subven.invest.	CAP atuais
CAP InícEx	Dt.incorp.	Aquis.	Baixa	Transfer.	Incorp.post.	Depr.acumulada
Dep.InícEx	Deprec.do ano	Baixa dep.	Transf.depr.	IncorpPostDepr	Reavals.ativo	ValCon.atual
ValContIníExer						
423000014739	0	12.06.2014	COL. ANTI ESCARA PRESSÃO ALTERNA	EUR		
27,56		0,00	0,00	0,00	0,00	27,56
27,56-		0,00	0,00	0,00	0,00	27,56-
0,00						0,00
423000014740	0	12.06.2014	COL. ANTI ESCARA PRESSÃO ALTERNA	EUR		
27,56		0,00	0,00	0,00	0,00	27,56
27,56-		0,00	0,00	0,00	0,00	27,56-
0,00						0,00
423000014741	0	12.06.2014	COL. ANTI ESCARA PRESSÃO ALTERNA	EUR		
27,56		0,00	0,00	0,00	0,00	27,56
27,56-		0,00	0,00	0,00	0,00	27,56-
0,00						0,00
423000014742	0	03.04.2014	ZON BOX HD 1.0	EUR		
135,08		0,00	0,00	0,00	0,00	135,08
135,08-		0,00	0,00	0,00	0,00	135,08-
0,00						0,00
423000014743	0	02.04.2014	CONTENTOR P/LIXO COR AMARELO	EUR		
56,73		0,00	0,00	0,00	0,00	56,73
56,73-		0,00	0,00	0,00	0,00	56,73-
0,00						0,00
423000014744	0	02.04.2014	CONTENTOR P/LIXO C/COR AZUL	EUR		
56,73		0,00	0,00	0,00	0,00	56,73
56,73-		0,00	0,00	0,00	0,00	56,73-
0,00						0,00
423000014745	0	02.04.2014	CONTENTOR P/LIXO C/COR VERDE	EUR		
56,73		0,00	0,00	0,00	0,00	56,73
56,73-		0,00	0,00	0,00	0,00	56,73-
0,00						0,00
423000014746	0	30.04.2014	ESFIGOMANÔMETROS ANERÓIDES	EUR		
42,09		0,00	0,00	0,00	0,00	42,09
42,09-		0,00	0,00	0,00	0,00	42,09-
0,00						0,00
423000014747	0	30.04.2014	ESFIGOMANÔMETROS ANERÓIDES	EUR		
42,09		0,00	0,00	0,00	0,00	42,09
42,09-		0,00	0,00	0,00	0,00	42,09-
0,00						0,00
423000014748	0	30.04.2014	ESFIGOMANÔMETROS ANERÓIDES	EUR		
42,09		0,00	0,00	0,00	0,00	42,09
42,09-		0,00	0,00	0,00	0,00	42,09-
0,00						0,00
423000014749	0	30.04.2014	ESFIGOMANÔMETROS ANERÓIDES	EUR		
42,09		0,00	0,00	0,00	0,00	42,09
42,09-		0,00	0,00	0,00	0,00	42,09-
0,00						0,00
423000014750	0	12.06.2014	BIOMBO TRIPLO RODADO	EUR		
267,79		0,00	0,00	0,00	0,00	267,79
267,79-		0,00	0,00	0,00	0,00	267,79-
0,00						0,00
423000014751	0	12.06.2014	ESFIGNOMANÔMETRO	EUR		
109,80		0,00	0,00	0,00	0,00	109,80
109,80-		0,00	0,00	0,00	0,00	109,80-
0,00						0,00



Empresa 3011 Divisão Itemdebalanço 11231 ContadobalançoCAP 4232000000 Classeimob. 04232100

Imobilizado	Sbn°	Dt.incorp.	Denominação do imobilizado	Moeda	Subven.invest.	CAP atuais
CAP InícEx	Dt.InícEx	Deprec.do ano	Aquis. Baixa	Transfer. Incorp.post.	Reavals.ativo	Depr.acumulada
ValContIníExer	Deprec.do ano	Baixa dep.	Transf.depr.	IncorpPostDepr		ValCon.atual
423000014765	0	12.06.2014	CADEIRA DE RODAS	EUR		
152,25		0,00	0,00	0,00	0,00	152,25
152,25-		0,00	0,00	0,00	0,00	152,25-
0,00						0,00
423000014766	0	12.06.2014	CADEIRA DE RODAS	EUR		
152,25		0,00	0,00	0,00	0,00	152,25
152,25-		0,00	0,00	0,00	0,00	152,25-
0,00						0,00
423000014767	0	12.06.2014	CADEIRA DE RODAS	EUR		
152,25		0,00	0,00	0,00	0,00	152,25
152,25-		0,00	0,00	0,00	0,00	152,25-
0,00						0,00
423000014768	0	12.06.2014	CADEIRA DE RODAS	EUR		
152,25		0,00	0,00	0,00	0,00	152,25
152,25-		0,00	0,00	0,00	0,00	152,25-
0,00						0,00
423000014769	0	12.06.2014	CADEIRA DE RODAS	EUR		
152,22		0,00	0,00	0,00	0,00	152,22
152,22-		0,00	0,00	0,00	0,00	152,22-
0,00						0,00
423000014770	0	12.06.2014	CONJUNTO DE URINOL MASCULINO C/ASA	EUR		
15,86		0,00	0,00	0,00	0,00	15,86
15,86-		0,00	0,00	0,00	0,00	15,86-
0,00						0,00
423000014771	0	12.06.2014	ARRASTADEIRA	EUR		
64,81		0,00	0,00	0,00	0,00	64,81
64,81-		0,00	0,00	0,00	0,00	64,81-
0,00						0,00
423000014772	0	12.06.2014	ARRASTADEIRA	EUR		
64,81		0,00	0,00	0,00	0,00	64,81
64,81-		0,00	0,00	0,00	0,00	64,81-
0,00						0,00
423000014773	0	12.06.2014	ARRASTADEIRA	EUR		
64,81		0,00	0,00	0,00	0,00	64,81
64,81-		0,00	0,00	0,00	0,00	64,81-
0,00						0,00
423000014774	0	12.06.2014	ARRASTADEIRA	EUR		
64,81		0,00	0,00	0,00	0,00	64,81
64,81-		0,00	0,00	0,00	0,00	64,81-
0,00						0,00
423000014775	0	12.06.2014	CANDEEIRO DE OBSERVAÇÕES	EUR		
231,80		0,00	0,00	0,00	0,00	231,80
231,80-		0,00	0,00	0,00	0,00	231,80-
0,00						0,00
423000014776	0	04.08.2014	NICK 50 ECO 2X25LT+PRENSA R* RJPORB4263	EUR		
164,70		0,00	0,00	0,00	0,00	164,70
164,70-		0,00	0,00	0,00	0,00	164,70-
0,00						0,00
423000014777	0	04.08.2014	NICK 50 ECO 2X25LT+PRENSA R* RJPORB4263	EUR		
164,70		0,00	0,00	0,00	0,00	164,70
164,70-		0,00	0,00	0,00	0,00	164,70-
0,00						0,00







Empresa 3011 Divisão Itemdebalanço 11231 ContadobalançoCAP 423200000 Classeimob. 04232100

Imobilizado	Sbn°	Dt.incorp.	Denominação do imobilizado	Moeda	Subven.invest.	CAP atuais
CAP InícEx	Deprec.do ano	Aquis.	Baixa	Transfer.	Incorp.post.	Depr.acumulada
ValContIníExer	Deprec.do ano	Baixa dep.	Baixa dep.	Transf.depr.	IncorpPostDepr	ValCon.atual
423000014817	0	29.12.2014	LT.A-COLCHÃO UT.C/R.ELE.ÚLC.1950*880*152	EUR		
123,90	0,00	0,00	0,00	0,00	0,00	123,90
123,90-	0,00	0,00	0,00	0,00	0,00	123,90-
0,00						0,00
423000014818	0	29.12.2014	LT.A-COLCHÃO UT.C/R.ELE.ÚLC.1950*880*152	EUR		
123,90	0,00	0,00	0,00	0,00	0,00	123,90
123,90-	0,00	0,00	0,00	0,00	0,00	123,90-
0,00						0,00
423000014819	0	29.12.2014	LT.A-COLCHÃO UT.C/R.ELE.ÚLC.1950*880*152	EUR		
123,90	0,00	0,00	0,00	0,00	0,00	123,90
123,90-	0,00	0,00	0,00	0,00	0,00	123,90-
0,00						0,00
423000014820	0	29.12.2014	LT.A-COLCHÃO UT.C/R.ELE.ÚLC.1950*880*152	EUR		
123,90	0,00	0,00	0,00	0,00	0,00	123,90
123,90-	0,00	0,00	0,00	0,00	0,00	123,90-
0,00						0,00
423000014821	0	29.12.2014	LT.A-COLCHÃO UT.C/R.ELE.ÚLC.1950*880*152	EUR		
123,90	0,00	0,00	0,00	0,00	0,00	123,90
123,90-	0,00	0,00	0,00	0,00	0,00	123,90-
0,00						0,00
423000014822	0	29.12.2014	LT.A-COLCHÃO UT.C/R.ELE.ÚLC.1950*880*152	EUR		
123,90	0,00	0,00	0,00	0,00	0,00	123,90
123,90-	0,00	0,00	0,00	0,00	0,00	123,90-
0,00						0,00
423000014823	0	29.12.2014	LT.A-COLCHÃO UT.C/R.ELE.ÚLC.1950*880*152	EUR		
123,90	0,00	0,00	0,00	0,00	0,00	123,90
123,90-	0,00	0,00	0,00	0,00	0,00	123,90-
0,00						0,00
423000014824	0	29.12.2014	LT.A-COLCHÃO UT.C/R.ELE.ÚLC.1950*880*152	EUR		
123,90	0,00	0,00	0,00	0,00	0,00	123,90
123,90-	0,00	0,00	0,00	0,00	0,00	123,90-
0,00						0,00
423000014825	0	29.12.2014	LT.A-COLCHÃO UT.C/R.ELE.ÚLC.1950*880*152	EUR		
123,90	0,00	0,00	0,00	0,00	0,00	123,90
123,90-	0,00	0,00	0,00	0,00	0,00	123,90-
0,00						0,00
423000014826	0	29.12.2014	LT.A-COLCHÃO UT.C/R.ELE.ÚLC.1950*880*152	EUR		
123,90	0,00	0,00	0,00	0,00	0,00	123,90
123,90-	0,00	0,00	0,00	0,00	0,00	123,90-
0,00						0,00
423000014827	0	29.12.2014	LT.A-COLCHÃO UT.C/R.ELE.ÚLC.1950*880*152	EUR		
123,90	0,00	0,00	0,00	0,00	0,00	123,90
123,90-	0,00	0,00	0,00	0,00	0,00	123,90-
0,00						0,00
423000014828	0	29.12.2014	LT.A-COLCHÃO UT.C/R.ELE.ÚLC.1950*880*152	EUR		
123,90	0,00	0,00	0,00	0,00	0,00	123,90
123,90-	0,00	0,00	0,00	0,00	0,00	123,90-
0,00						0,00
423000014829	0	29.12.2014	LT.A-COLCHÃO UT.C/R.ELE.ÚLC.1950*880*152	EUR		
123,90	0,00	0,00	0,00	0,00	0,00	123,90
123,90-	0,00	0,00	0,00	0,00	0,00	123,90-
0,00						0,00



Empresa 3011 Divisão Itemdebalanço 11231 ContadobalançoCAP 4232000000 Classeimob. 04232100

Imobilizado	Sbn°	Dt.incorp.	Denominação do imobilizado	Moeda	Subven.invest.	CAP atuais
CAP InícEx	Dt.incorp.	Aquis.	Baixa	Transfer.	Incorp.post.	Depr.acumulada
Dep.InícEx	Deprec.do ano	Baixa dep.	Transf.depr.	IncorpPostDepr	Reavals.ativo	ValCon.atual
ValContIniExer						
423000014830	0	29.12.2014	LT.A-COLCHÃO UT.C/R.ELE.ÚLC.1950*880*152	EUR		
123,90		0,00	0,00	0,00	0,00	123,90
123,90-		0,00	0,00	0,00	0,00	123,90-
0,00						0,00
423000014831	0	29.12.2014	LT.A-COLCHÃO UT.C/R.ELE.ÚLC.1950*880*152	EUR		
123,90		0,00	0,00	0,00	0,00	123,90
123,90-		0,00	0,00	0,00	0,00	123,90-
0,00						0,00
423000014832	0	29.12.2014	LT.A-COLCHÃO UT.C/R.ELE.ÚLC.1950*880*152	EUR		
123,90		0,00	0,00	0,00	0,00	123,90
123,90-		0,00	0,00	0,00	0,00	123,90-
0,00						0,00
423000014833	0	29.12.2014	LT.A-COLCHÃO UT.C/R.ELE.ÚLC.1950*880*152	EUR		
123,90		0,00	0,00	0,00	0,00	123,90
123,90-		0,00	0,00	0,00	0,00	123,90-
0,00						0,00
423000014834	0	29.12.2014	LT.A-COLCHÃO UT.C/R.ELE.ÚLC.1950*880*152	EUR		
123,90		0,00	0,00	0,00	0,00	123,90
123,90-		0,00	0,00	0,00	0,00	123,90-
0,00						0,00
423000014835	0	29.12.2014	LT.A-COLCHÃO UT.C/R.ELE.ÚLC.1950*880*152	EUR		
123,90		0,00	0,00	0,00	0,00	123,90
123,90-		0,00	0,00	0,00	0,00	123,90-
0,00						0,00
423000014836	0	29.12.2014	LT.A-COLCHÃO UT.C/R.ELE.ÚLC.1950*880*152	EUR		
123,90		0,00	0,00	0,00	0,00	123,90
123,90-		0,00	0,00	0,00	0,00	123,90-
0,00						0,00
423000014837	0	29.12.2014	LT.A-COLCHÃO UT.C/R.ELE.ÚLC.1950*880*152	EUR		
123,90		0,00	0,00	0,00	0,00	123,90
123,90-		0,00	0,00	0,00	0,00	123,90-
0,00						0,00
423000014838	0	29.12.2014	LT.A-COLCHÃO UT.C/R.ELE.ÚLC.1950*880*152	EUR		
123,90		0,00	0,00	0,00	0,00	123,90
123,90-		0,00	0,00	0,00	0,00	123,90-
0,00						0,00
423000014839	0	29.12.2014	LT.A-MESA CABECEIRA	EUR		
115,90		0,00	0,00	0,00	0,00	115,90
115,90-		0,00	0,00	0,00	0,00	115,90-
0,00						0,00
423000014840	0	29.12.2014	LT.A-MESA CABECEIRA	EUR		
115,90		0,00	0,00	0,00	0,00	115,90
115,90-		0,00	0,00	0,00	0,00	115,90-
0,00						0,00
423000014841	0	29.12.2014	LT.A-MESA CABECEIRA	EUR		
115,90		0,00	0,00	0,00	0,00	115,90
115,90-		0,00	0,00	0,00	0,00	115,90-
0,00						0,00
423000014842	0	29.12.2014	LT.A-MESA CABECEIRA	EUR		
115,90		0,00	0,00	0,00	0,00	115,90
115,90-		0,00	0,00	0,00	0,00	115,90-
0,00						0,00

Empresa 3011 Divisão Itemdebalanço 11231 ContadobalançoCAP 4232000000 Classeimob. 04232100

Imobilizado	Sbn°	Dt.incorp.	Denominação do imobilizado	Moeda	Subven.invest.	CAP atuais
CAP InícEx	Dt.incorp.	Aquis.	Baixa	Transfer.	Incorp.post.	Depr.acumulada
Dep.InícEx	Deprec.do ano	Baixa dep.	Transf.depr.	IncorpPostDepr	Reavals.ativo	ValCon.atual
ValContIníExer						
423000014843	0	29.12.2014	LT.A-MESA CABECEIRA	EUR		
115,90		0,00	0,00	0,00	0,00	115,90
115,90-		0,00	0,00	0,00	0,00	115,90-
0,00						0,00
423000014844	0	29.12.2014	LT.A-MESA CABECEIRA	EUR		
115,90		0,00	0,00	0,00	0,00	115,90
115,90-		0,00	0,00	0,00	0,00	115,90-
0,00						0,00
423000014845	0	29.12.2014	LT.A-MESA CABECEIRA	EUR		
115,90		0,00	0,00	0,00	0,00	115,90
115,90-		0,00	0,00	0,00	0,00	115,90-
0,00						0,00
423000014846	0	29.12.2014	LT.A-MESA CABECEIRA	EUR		
115,90		0,00	0,00	0,00	0,00	115,90
115,90-		0,00	0,00	0,00	0,00	115,90-
0,00						0,00
423000014847	0	29.12.2014	LT.A-MESA CABECEIRA	EUR		
115,90		0,00	0,00	0,00	0,00	115,90
115,90-		0,00	0,00	0,00	0,00	115,90-
0,00						0,00
423000014848	0	29.12.2014	LT.A-MESA CABECEIRA	EUR		
115,90		0,00	0,00	0,00	0,00	115,90
115,90-		0,00	0,00	0,00	0,00	115,90-
0,00						0,00
423000014849	0	29.12.2014	LT.A-MESA CABECEIRA	EUR		
115,90		0,00	0,00	0,00	0,00	115,90
115,90-		0,00	0,00	0,00	0,00	115,90-
0,00						0,00
423000014850	0	29.12.2014	LT.A-MESA CABECEIRA	EUR		
115,90		0,00	0,00	0,00	0,00	115,90
115,90-		0,00	0,00	0,00	0,00	115,90-
0,00						0,00
423000014851	0	29.12.2014	LT.A-MESA CABECEIRA	EUR		
115,90		0,00	0,00	0,00	0,00	115,90
115,90-		0,00	0,00	0,00	0,00	115,90-
0,00						0,00
423000014852	0	29.12.2014	LT.A-MESA CABECEIRA	EUR		
115,90		0,00	0,00	0,00	0,00	115,90
115,90-		0,00	0,00	0,00	0,00	115,90-
0,00						0,00
423000014853	0	29.12.2014	LT.A-MESA CABECEIRA	EUR		
115,90		0,00	0,00	0,00	0,00	115,90
115,90-		0,00	0,00	0,00	0,00	115,90-
0,00						0,00
423000014854	0	29.12.2014	LT.A-MESA CABECEIRA	EUR		
115,90		0,00	0,00	0,00	0,00	115,90
115,90-		0,00	0,00	0,00	0,00	115,90-
0,00						0,00
423000014855	0	29.12.2014	LT.A-MESA CABECEIRA	EUR		
115,90		0,00	0,00	0,00	0,00	115,90
115,90-		0,00	0,00	0,00	0,00	115,90-
0,00						0,00

Empresa 3011 Divisão Itemdebalanço 11231 ContadobalançoCAP 4232000000 Classeimob. 04232100

Imobilizado	Sbn°	Dt.incorp.	Denominação do imobilizado	Moeda	Subven.invest.	CAP atuais
CAP InícEx	Dt.incorp.	Aquis.	Baixa	Transfer.	Incorp.post.	Depr.acumulada
Dep.InícEx	Deprec.do ano	Baixa dep.	Transf.depr.	IncorpPostDepr	Reavals.ativo	ValCon.atual
ValContIníExer						
423000014856	0	29.12.2014	LT.A-MESA CABECEIRA	EUR		
115,90		0,00	0,00	0,00	0,00	115,90
115,90-		0,00	0,00	0,00	0,00	115,90-
0,00						0,00
423000014857	0	29.12.2014	LT.A-MESA CABECEIRA	EUR		
115,90		0,00	0,00	0,00	0,00	115,90
115,90-		0,00	0,00	0,00	0,00	115,90-
0,00						0,00
423000014858	0	29.12.2014	LT.A-MESA CABECEIRA	EUR		
115,90		0,00	0,00	0,00	0,00	115,90
115,90-		0,00	0,00	0,00	0,00	115,90-
0,00						0,00
423000014859	0	29.12.2014	LT.A-MESA CABECEIRA	EUR		
115,90		0,00	0,00	0,00	0,00	115,90
115,90-		0,00	0,00	0,00	0,00	115,90-
0,00						0,00
423000014860	0	29.12.2014	LT.A-MESA CABECEIRA	EUR		
115,90		0,00	0,00	0,00	0,00	115,90
115,90-		0,00	0,00	0,00	0,00	115,90-
0,00						0,00
423000014861	0	29.12.2014	LT.A-MESA CABECEIRA	EUR		
115,90		0,00	0,00	0,00	0,00	115,90
115,90-		0,00	0,00	0,00	0,00	115,90-
0,00						0,00
423000014862	0	29.12.2014	LT.A-MESA CABECEIRA	EUR		
115,90		0,00	0,00	0,00	0,00	115,90
115,90-		0,00	0,00	0,00	0,00	115,90-
0,00						0,00
423000014863	0	29.12.2014	LT.A-MESA CABECEIRA	EUR		
115,90		0,00	0,00	0,00	0,00	115,90
115,90-		0,00	0,00	0,00	0,00	115,90-
0,00						0,00
423000014864	0	29.12.2014	LT.A-MESA CABECEIRA	EUR		
115,90		0,00	0,00	0,00	0,00	115,90
115,90-		0,00	0,00	0,00	0,00	115,90-
0,00						0,00
423000014865	0	29.12.2014	LT.A-MESA CABECEIRA	EUR		
115,90		0,00	0,00	0,00	0,00	115,90
115,90-		0,00	0,00	0,00	0,00	115,90-
0,00						0,00
423000014866	0	29.12.2014	LT.A-MESA CABECEIRA	EUR		
115,90		0,00	0,00	0,00	0,00	115,90
115,90-		0,00	0,00	0,00	0,00	115,90-
0,00						0,00
423000014867	0	29.12.2014	LT.A-MESA CABECEIRA	EUR		
115,90		0,00	0,00	0,00	0,00	115,90
115,90-		0,00	0,00	0,00	0,00	115,90-
0,00						0,00
423000014868	0	29.12.2014	LT.A-MESA CABECEIRA	EUR		
115,90		0,00	0,00	0,00	0,00	115,90
115,90-		0,00	0,00	0,00	0,00	115,90-
0,00						0,00

Empresa 3011 Divisão Itemdebalanço 11231 ContadobalançoCAP 4232000000 Classeimob. 04232100

Imobilizado	Sbn°	Dt.incorp.	Denominação do imobilizado	Moeda	Subven.invest.	CAP atuais
CAP InícEx	Dt.incorp.	Aquis.	Baixa	Transfer.	Incorp.post.	Depr.acumulada
Dep.InícEx	Deprec.do ano	Baixa dep.	Transf.depr.	IncorpPostDepr	Reavals.ativo	ValCon.atual
ValContIníExer						
423000014869	0	29.12.2014	LT.A-MESA CABECEIRA	EUR		
115,90		0,00	0,00	0,00	0,00	115,90
115,90-		0,00	0,00	0,00	0,00	115,90-
0,00						0,00
423000014870	0	29.12.2014	LT.A-MESA CABECEIRA	EUR		
115,90		0,00	0,00	0,00	0,00	115,90
115,90-		0,00	0,00	0,00	0,00	115,90-
0,00						0,00
423000014871	0	29.12.2014	LT.A-MESA CABECEIRA	EUR		
115,90		0,00	0,00	0,00	0,00	115,90
115,90-		0,00	0,00	0,00	0,00	115,90-
0,00						0,00
423000014872	0	29.12.2014	LT.A-MESA CABECEIRA	EUR		
115,90		0,00	0,00	0,00	0,00	115,90
115,90-		0,00	0,00	0,00	0,00	115,90-
0,00						0,00
423000014873	0	29.12.2014	LT.A-MESA CABECEIRA	EUR		
115,90		0,00	0,00	0,00	0,00	115,90
115,90-		0,00	0,00	0,00	0,00	115,90-
0,00						0,00
423000014874	0	29.12.2014	LT.A-MESA CABECEIRA	EUR		
115,90		0,00	0,00	0,00	0,00	115,90
115,90-		0,00	0,00	0,00	0,00	115,90-
0,00						0,00
423000014875	0	29.12.2014	LT.A-MESA CABECEIRA	EUR		
115,90		0,00	0,00	0,00	0,00	115,90
115,90-		0,00	0,00	0,00	0,00	115,90-
0,00						0,00
423000014876	0	29.12.2014	LT.A-MESA CABECEIRA	EUR		
115,90		0,00	0,00	0,00	0,00	115,90
115,90-		0,00	0,00	0,00	0,00	115,90-
0,00						0,00
423000014877	0	29.12.2014	LT.A-MESA CABECEIRA	EUR		
115,90		0,00	0,00	0,00	0,00	115,90
115,90-		0,00	0,00	0,00	0,00	115,90-
0,00						0,00
423000014878	0	29.12.2014	LT.A-MESA CABECEIRA	EUR		
115,90		0,00	0,00	0,00	0,00	115,90
115,90-		0,00	0,00	0,00	0,00	115,90-
0,00						0,00
423000014879	0	29.12.2014	LT.A-MESA CABECEIRA	EUR		
115,90		0,00	0,00	0,00	0,00	115,90
115,90-		0,00	0,00	0,00	0,00	115,90-
0,00						0,00
423000014880	0	29.12.2014	LT.A-MESA CABECEIRA	EUR		
115,90		0,00	0,00	0,00	0,00	115,90
115,90-		0,00	0,00	0,00	0,00	115,90-
0,00						0,00
423000014881	0	29.12.2014	LT.A-MESA CABECEIRA	EUR		
115,90		0,00	0,00	0,00	0,00	115,90
115,90-		0,00	0,00	0,00	0,00	115,90-
0,00						0,00

Empresa 3011 Divisão Itemdebalanço 11231 ContadobalançoCAP 4232000000 Classeimob. 04232100

Imobilizado	Sbn°	Dt.incorp.	Denominação do imobilizado	Moeda	Subven.invest.	CAP atuais
CAP InícEx	Dt.incorp.	Aquis.	Baixa	Transfer.	Incorp.post.	Depr.acumulada
Dep.InícEx	Deprec.do ano	Baixa dep.	Transfer.	IncorpPost	Reavals.ativo	ValCon.atual
ValContIníExer				Transf.depr.		
423000014882	0	29.12.2014	LT.A-MESA CABECEIRA	EUR		
115,90		0,00	0,00	0,00	0,00	115,90
115,90-		0,00	0,00	0,00	0,00	115,90-
0,00						0,00
423000014883	0	29.12.2014	LT.A-MESA CABECEIRA	EUR		
115,90		0,00	0,00	0,00	0,00	115,90
115,90-		0,00	0,00	0,00	0,00	115,90-
0,00						0,00
423000014884	0	29.12.2014	LT.A-MESA CABECEIRA	EUR		
115,90		0,00	0,00	0,00	0,00	115,90
115,90-		0,00	0,00	0,00	0,00	115,90-
0,00						0,00
423000014885	0	29.12.2014	LT.A-MESA CABECEIRA	EUR		
115,90		0,00	0,00	0,00	0,00	115,90
115,90-		0,00	0,00	0,00	0,00	115,90-
0,00						0,00
423000014886	0	29.12.2014	LT.A-MESA CABECEIRA	EUR		
115,90		0,00	0,00	0,00	0,00	115,90
115,90-		0,00	0,00	0,00	0,00	115,90-
0,00						0,00
423000014887	0	29.12.2014	LT.A-MESA CABECEIRA	EUR		
115,90		0,00	0,00	0,00	0,00	115,90
115,90-		0,00	0,00	0,00	0,00	115,90-
0,00						0,00
423000014888	0	29.12.2014	LT.A-MESA CABECEIRA	EUR		
115,90		0,00	0,00	0,00	0,00	115,90
115,90-		0,00	0,00	0,00	0,00	115,90-
0,00						0,00
423000014889	0	29.12.2014	LT.A-MESA CABECEIRA	EUR		
115,90		0,00	0,00	0,00	0,00	115,90
115,90-		0,00	0,00	0,00	0,00	115,90-
0,00						0,00
423000014890	0	29.12.2014	LT.A-MESA CABECEIRA	EUR		
115,90		0,00	0,00	0,00	0,00	115,90
115,90-		0,00	0,00	0,00	0,00	115,90-
0,00						0,00
423000014891	0	29.12.2014	LT.A-MESA CABECEIRA	EUR		
115,90		0,00	0,00	0,00	0,00	115,90
115,90-		0,00	0,00	0,00	0,00	115,90-
0,00						0,00
423000014892	0	29.12.2014	LT.A-MESA CABECEIRA	EUR		
115,90		0,00	0,00	0,00	0,00	115,90
115,90-		0,00	0,00	0,00	0,00	115,90-
0,00						0,00
423000014893	0	29.12.2014	LT.A-MESA CABECEIRA	EUR		
115,90		0,00	0,00	0,00	0,00	115,90
115,90-		0,00	0,00	0,00	0,00	115,90-
0,00						0,00
423000014894	0	29.12.2014	LT.A-MESA CABECEIRA	EUR		
115,90		0,00	0,00	0,00	0,00	115,90
115,90-		0,00	0,00	0,00	0,00	115,90-
0,00						0,00



Empresa 3011 Divisão Itemdebalanço 11231 ContadobalançoCAP 4232000000 Classeimob. 04232100

Imobilizado CAP Dep.ValCont	Sbn° InícEx Dep.InícEx IniEx	Dt.incorp. Deprec.do ano	Denominação do imobilizado Aquis. Baixa dep.	Moeda	Transfer. Incorp.post. Transf.depr. IncorpPostDepr	Subven.invest. Reavals.ativo	CAP atuais Depr.acumulada ValCon.atual
423000014909	0	29.12.2014	LT.A-CADEIRA ERGONOMICA S/BRAÇOS	EUR			
	82,35				0,00	0,00	82,35
	82,35-				0,00	0,00	82,35-
	0,00						0,00
423000014910	0	29.12.2014	LT.A-CADEIRA ERGONOMICA S/BRACOS	EUR			
	82,35				0,00	0,00	82,35
	82,35-				0,00	0,00	82,35-
	0,00						0,00
423000014912	0	29.12.2014	LT.A-CADEIRA ERGONOMICA S/BRAÇOS	EUR			
	82,35				0,00	0,00	82,35
	82,35-				0,00	0,00	82,35-
	0,00						0,00
423000014913	0	29.12.2014	LT.A-CADEIRA ERGONOMICA S/BRACOS	EUR			
	82,35				0,00	0,00	82,35
	82,35-				0,00	0,00	82,35-
	0,00						0,00
423000014914	0	29.12.2014	LT.A-CADEIRA ERGONOMICA S/BRAÇOS	EUR			
	82,35				0,00	0,00	82,35
	82,35-				0,00	0,00	82,35-
	0,00						0,00
423000014915	0	29.12.2014	LT.A-CADEIRA ERGONOMICA S/BRAÇOS	EUR			
	82,35				0,00	0,00	82,35
	82,35-				0,00	0,00	82,35-
	0,00						0,00
423000014916	0	29.12.2014	LT.A-CADEIRA ERGONOMICA S/BRAÇOS	EUR			
	82,35				0,00	0,00	82,35
	82,35-				0,00	0,00	82,35-
	0,00						0,00
423000014917	0	29.12.2014	LT.A-CADEIRA ERGONOMICA S/BRACOS	EUR			
	82,35				0,00	0,00	82,35
	82,35-				0,00	0,00	82,35-
	0,00						0,00
423000014918	0	29.12.2014	LT.A-CADEIRA ERGONOMICA S/BRAÇOS	EUR			
	82,35				0,00	0,00	82,35
	82,35-				0,00	0,00	82,35-
	0,00						0,00
423000014919	0	29.12.2014	LT.A-CADEIRA ERGONOMICA S/BRACOS	EUR			
	82,35				0,00	0,00	82,35
	82,35-				0,00	0,00	82,35-
	0,00						0,00
423000014920	0	29.12.2014	LT.A-CADEIRA ERGONOMICA S/BRAÇOS	EUR			
	82,35				0,00	0,00	82,35
	82,35-				0,00	0,00	82,35-
	0,00						0,00
423000014921	0	29.12.2014	LT.A-CADEIRA ERGONOMICA S/BRACOS	EUR			
	82,35				0,00	0,00	82,35
	82,35-				0,00	0,00	82,35-
	0,00						0,00
423000014922	0	29.12.2014	LT.A-CADEIRA ERGONOMICA S/BRAÇOS	EUR			
	82,35				0,00	0,00	82,35
	82,35-				0,00	0,00	82,35-
	0,00						0,00

Empresa 3011 Divisão Itemdebalanço 11231 ContadobalançoCAP 4232000000 Classeimob. 04232100

Imobilizado CAP Dep.ValCont	Sbn° InícEx InícEx	Dt.incorp. Deprec.do ano	Denominação do imobilizado Aquis. Baixa dep.	Moeda	Transfer. Incorp.post. Transf.depr. IncorpPostDepr	Subven.invest. Reavals.ativo	CAP atuais Depr.acumulada ValCon.atual
423000014923	0	29.12.2014	LT.A-CADEIRA ERGONOMICA S/BRAÇOS	EUR			
	82,35				0,00	0,00	82,35
	82,35-				0,00	0,00	82,35-
	0,00						0,00
423000014924	0	29.12.2014	LT.A-CADEIRA ERGONOMICA S/BRAÇOS	EUR			
	82,35				0,00	0,00	82,35
	82,35-				0,00	0,00	82,35-
	0,00						0,00
423000014925	0	29.12.2014	LT.A-CADEIRA ERGONOMICA S/BRAÇOS	EUR			
	82,35				0,00	0,00	82,35
	82,35-				0,00	0,00	82,35-
	0,00						0,00
423000014926	0	29.12.2014	LT.A-CADEIRA ERGONOMICA S/BRAÇOS	EUR			
	82,35				0,00	0,00	82,35
	82,35-				0,00	0,00	82,35-
	0,00						0,00
423000014927	0	29.12.2014	LT.A-CADEIRA ERGONOMICA S/BRAÇOS	EUR			
	82,35				0,00	0,00	82,35
	82,35-				0,00	0,00	82,35-
	0,00						0,00
423000014928	0	29.12.2014	LT.A-CADEIRA ERGONOMICA S/BRAÇOS	EUR			
	82,35				0,00	0,00	82,35
	82,35-				0,00	0,00	82,35-
	0,00						0,00
423000014929	0	29.12.2014	LT.A-CADEIRA ERGONOMICA S/BRAÇOS	EUR			
	82,35				0,00	0,00	82,35
	82,35-				0,00	0,00	82,35-
	0,00						0,00
423000014930	0	29.12.2014	LT.A-CADEIRA ERGONOMICA S/BRAÇOS	EUR			
	82,35				0,00	0,00	82,35
	82,35-				0,00	0,00	82,35-
	0,00						0,00
423000014931	0	29.12.2014	LT.A-CADEIRA ERGONOMICA S/BRAÇOS	EUR			
	82,35				0,00	0,00	82,35
	82,35-				0,00	0,00	82,35-
	0,00						0,00
423000014932	0	29.12.2014	LT.A-CADEIRA ERGONOMICA S/BRAÇOS	EUR			
	82,35				0,00	0,00	82,35
	82,35-				0,00	0,00	82,35-
	0,00						0,00
423000014933	0	29.12.2014	LT.A-CADEIRA ERGONOMICA S/BRAÇOS	EUR			
	82,35				0,00	0,00	82,35
	82,35-				0,00	0,00	82,35-
	0,00						0,00
423000014934	0	29.12.2014	LT.A-CADEIRA ERGONOMICA S/BRAÇOS	EUR			
	82,35				0,00	0,00	82,35
	82,35-				0,00	0,00	82,35-
	0,00						0,00
423000014935	0	29.12.2014	LT.A-SISTEMA ELEVADOR ELÉCTRICO	EUR			
	262,50				0,00	0,00	262,50
	262,50-				0,00	0,00	262,50-
	0,00						0,00



Empresa 3011 Divisão Itemdebalanço 11231 ContadobalançoCAP 4232000000 Classeimob. 04232100

Imobilizado CAP Dep.ValCont	Sbn° InícEx InícEx	Dt.incorp. Deprec.do ano	Denominação do imobilizado Aquis. Baixa dep.	Moeda	Transfer. Incorp.post. Transf.depr. IncorpPostDepr	Subven.invest. Reavals.ativo	CAP atuais Deprec.acumulada ValCon.atual
423000014936	0	29.12.2014	LT.A-SISTEMA ELEVADOR ELÉCTRICO	EUR			
	262,50				0,00	0,00	262,50
	262,50-				0,00	0,00	262,50-
	0,00						0,00
423000014937	0	29.12.2014	LT.A-SISTEMA ELEVADOR ELÉCTRICO	EUR			
	262,50				0,00	0,00	262,50
	262,50-				0,00	0,00	262,50-
	0,00						0,00
423000014938	0	29.12.2014	LT.A-SISTEMA ELEVADOR ELÉCTRICO	EUR			
	262,50				0,00	0,00	262,50
	262,50-				0,00	0,00	262,50-
	0,00						0,00
423000014939	0	29.12.2014	LT.A-SISTEMA ELEVADOR ELÉCTRICO	EUR			
	262,50				0,00	0,00	262,50
	262,50-				0,00	0,00	262,50-
	0,00						0,00
423000014940	0	29.12.2014	LT.A-SISTEMA ELEVADOR ELÉCTRICO	EUR			
	262,50				0,00	0,00	262,50
	262,50-				0,00	0,00	262,50-
	0,00						0,00
423000014941	0	29.12.2014	LT.A-SISTEMA ELEVADOR ELÉCTRICO	EUR			
	262,50				0,00	0,00	262,50
	262,50-				0,00	0,00	262,50-
	0,00						0,00
423000014942	0	29.12.2014	LT.A-SISTEMA ELEVADOR ELÉCTRICO	EUR			
	262,50				0,00	0,00	262,50
	262,50-				0,00	0,00	262,50-
	0,00						0,00
423000014943	0	29.12.2014	LT.A-SISTEMA ELEVADOR ELÉCTRICO	EUR			
	262,50				0,00	0,00	262,50
	262,50-				0,00	0,00	262,50-
	0,00						0,00
423000014944	0	29.12.2014	LT.A-SISTEMA ELEVADOR ELÉCTRICO	EUR			
	262,50				0,00	0,00	262,50
	262,50-				0,00	0,00	262,50-
	0,00						0,00
423000014945	0	29.12.2014	LT.A-SISTEMA ELEVADOR ELÉCTRICO	EUR			
	262,50				0,00	0,00	262,50
	262,50-				0,00	0,00	262,50-
	0,00						0,00
423000014946	0	29.12.2014	LT.A-SISTEMA ELEVADOR ELÉCTRICO	EUR			
	262,50				0,00	0,00	262,50
	262,50-				0,00	0,00	262,50-
	0,00						0,00
423000014947	0	29.12.2014	LT.A-SISTEMA ELEVADOR ELÉCTRICO	EUR			
	262,50				0,00	0,00	262,50
	262,50-				0,00	0,00	262,50-
	0,00						0,00
423000014948	0	29.12.2014	LT.A-SISTEMA ELEVADOR ELÉCTRICO	EUR			
	262,50				0,00	0,00	262,50
	262,50-				0,00	0,00	262,50-
	0,00						0,00

Empresa 3011 Divisão Itemdebalanço 11231 ContadobalançoCAP 4232000000 Classeimob. 04232100

Imobilizado CAP	Sbn° InícEx Dep.InícEx ValContIníExer	Dt.incorp.	Denominação do imobilizado Aquis. Baixa	Moeda	Transfer. Incorp.post. Transf.depr. IncorpPostDepr	Subven.invest. Reavals.ativo	CAP atuais Depr.acumulada ValCon.atual
423000014949	0	29.12.2014	LT.A-SISTEMA ELEVADOR ELÉCTRICO	EUR			
	262,50				0,00	0,00	262,50
	262,50-				0,00	0,00	262,50-
	0,00						0,00
423000014950	0	29.12.2014	LT.A-SISTEMA ELEVADOR ELÉCTRICO	EUR			
	262,50				0,00	0,00	262,50
	262,50-				0,00	0,00	262,50-
	0,00						0,00
423000014951	0	29.12.2014	LT.A-SISTEMA ELEVADOR ELÉCTRICO	EUR			
	262,50				0,00	0,00	262,50
	262,50-				0,00	0,00	262,50-
	0,00						0,00
423000014952	0	29.12.2014	LT.A-SISTEMA ELEVADOR ELÉCTRICO	EUR			
	262,50				0,00	0,00	262,50
	262,50-				0,00	0,00	262,50-
	0,00						0,00
423000014953	0	29.12.2014	LT.A-SISTEMA ELEVADOR ELÉCTRICO	EUR			
	262,50				0,00	0,00	262,50
	262,50-				0,00	0,00	262,50-
	0,00						0,00
423000014954	0	29.12.2014	LT.A-SISTEMA ELEVADOR ELÉCTRICO	EUR			
	262,50				0,00	0,00	262,50
	262,50-				0,00	0,00	262,50-
	0,00						0,00
423000014955	0	29.12.2014	LT.A-SISTEMA ELEVADOR ELÉCTRICO	EUR			
	262,50				0,00	0,00	262,50
	262,50-				0,00	0,00	262,50-
	0,00						0,00
423000014956	0	29.12.2014	LT.A-SISTEMA ELEVADOR ELÉCTRICO	EUR			
	262,50				0,00	0,00	262,50
	262,50-				0,00	0,00	262,50-
	0,00						0,00
423000014957	0	29.12.2014	LT.A-SISTEMA ELEVADOR ELÉCTRICO	EUR			
	262,50				0,00	0,00	262,50
	262,50-				0,00	0,00	262,50-
	0,00						0,00
423000014958	0	29.12.2014	LT.A-SISTEMA ELEVADOR ELÉCTRICO	EUR			
	262,50				0,00	0,00	262,50
	262,50-				0,00	0,00	262,50-
	0,00						0,00
423000014959	0	29.12.2014	LT.A-SISTEMA ELEVADOR ELÉCTRICO	EUR			
	262,50				0,00	0,00	262,50
	262,50-				0,00	0,00	262,50-
	0,00						0,00
423000014960	0	29.12.2014	LT.A-SISTEMA ELEVADOR ELÉCTRICO	EUR			
	262,50				0,00	0,00	262,50
	262,50-				0,00	0,00	262,50-
	0,00						0,00
423000014961	0	29.12.2014	LT.A-SISTEMA ELEVADOR ELÉCTRICO	EUR			
	262,50				0,00	0,00	262,50
	262,50-				0,00	0,00	262,50-
	0,00						0,00





Empresa 3011 Divisão Itemdebalanço 11231 ContadobalançoCAP 4232000000 Classeimob. 04232100

Imobilizado	Sbn°	Dt.incorp.	Denominação do imobilizado	Moeda	Subven.invest.	CAP atuais
CAP InícEx	Dt.incorp.	Aquis.	Baixa	Transfer.	Incorp.post.	Depr.acumulada
Dep.InícEx	Deprec.do ano	Baixa dep.	Transfer.	IncorpPostDepr	Reavals.ativo	ValCon.atual
ValContIníExer						
423000014988	0	29.12.2014	LT.A-SISTEMA ELEVADOR ELÉCTRICO	EUR		
262,50		0,00	0,00	0,00	0,00	262,50
262,50-		0,00	0,00	0,00	0,00	262,50-
0,00						0,00
423000014989	0	29.12.2014	LT.A-SISTEMA ELEVADOR ELÉCTRICO	EUR		
262,50		0,00	0,00	0,00	0,00	262,50
262,50-		0,00	0,00	0,00	0,00	262,50-
0,00						0,00
423000014990	0	29.12.2014	LT.A-SISTEMA ELEVADOR ELÉCTRICO	EUR		
262,50		0,00	0,00	0,00	0,00	262,50
262,50-		0,00	0,00	0,00	0,00	262,50-
0,00						0,00
423000014991	0	29.12.2014	LT.A-SISTEMA ELEVADOR ELÉCTRICO	EUR		
262,50		0,00	0,00	0,00	0,00	262,50
262,50-		0,00	0,00	0,00	0,00	262,50-
0,00						0,00
423000014992	0	29.12.2014	LT.A-SISTEMA ELEVADOR ELÉCTRICO	EUR		
262,50		0,00	0,00	0,00	0,00	262,50
262,50-		0,00	0,00	0,00	0,00	262,50-
0,00						0,00
423000014993	0	29.12.2014	LT.A-SISTEMA ELEVADOR ELÉCTRICO	EUR		
262,50		0,00	0,00	0,00	0,00	262,50
262,50-		0,00	0,00	0,00	0,00	262,50-
0,00						0,00
423000015103	0	01.12.2015	COLCHÃO VISCOE.ANTI ESCARA 188X88X13CM	EUR		
100,98		0,00	0,00	0,00	0,00	100,98
100,98-		0,00	0,00	0,00	0,00	100,98-
0,00						0,00
423000015407	0	01.01.2015	CONTAINERS GN1/3+TAMPAS GN 1/3	EUR		
39,56		0,00	0,00	0,00	0,00	39,56
39,56-		0,00	0,00	0,00	0,00	39,56-
0,00						0,00
423000015408	0	21.04.2015	ESCADOTE ALUM.EUROPA 8DEGRAUS.	EUR		
66,01		0,00	0,00	0,00	0,00	66,01
66,01-		0,00	0,00	0,00	0,00	66,01-
0,00						0,00
423000015409	0	11.05.2015	TV LG LED 32LB561B	EUR		
244,01		0,00	0,00	0,00	0,00	244,01
244,01-		0,00	0,00	0,00	0,00	244,01-
0,00						0,00
423000015410	0	21.04.2015	ESCADA DUPLA ALUMINIO ECO 2+2	EUR		
68,50		0,00	0,00	0,00	0,00	68,50
68,50-		0,00	0,00	0,00	0,00	68,50-
0,00						0,00
423000015411	0	20.04.2015	POWER BOX HD 1.0	EUR		
80,99		0,00	0,00	0,00	0,00	80,99
80,99-		0,00	0,00	0,00	0,00	80,99-
0,00						0,00
423000015412	0	15.05.2015	CADEIRA BANHO/SANITÁRIA PACIFIC C/RODAS	EUR		
175,00		0,00	0,00	0,00	0,00	175,00
175,00-		0,00	0,00	0,00	0,00	175,00-
0,00						0,00

Empresa 3011 Divisão Itemdebalanço 11231 ContadobalançoCAP 4232000000 Classeimob. 04232100

Imobilizado	Sbn°	Dt.incorp.	Denominação do imobilizado	Moeda	Subven.invest.	CAP atuais
CAP InícEx	Dt.incorp.	Acquis.	Baixa	Transfer.	Incorp.post.	Depr.acumulada
Dep.InícEx	Deprec.do ano	Baixa dep.	Transf.depr.	IncorpPostDepr	Reavals.ativo	ValCon.atual
ValContIníExer						
423000015413	0	15.05.2015	BARRA AP.B.REBATIVÉL C/SUP.PAPEL H	EUR		
51,00		0,00	0,00	0,00	0,00	51,00
51,00-		0,00	0,00	0,00	0,00	51,00-
0,00						0,00
423000015414	0	15.05.2015	BARRA APOIO 60CM G143	EUR		
45,01		0,00	0,00	0,00	0,00	45,01
45,01-		0,00	0,00	0,00	0,00	45,01-
0,00						0,00
423000015415	0	30.04.2015	LT.B-SOFÁ ERGON.DOIS LUGARES	EUR		
252,15		0,00	0,00	0,00	0,00	252,15
252,15-		0,00	0,00	0,00	0,00	252,15-
0,00						0,00
423000015416	0	30.04.2015	LT.B-SOFÁ ERGON.DOIS LUGARES	EUR		
252,15		0,00	0,00	0,00	0,00	252,15
252,15-		0,00	0,00	0,00	0,00	252,15-
0,00						0,00
423000015417	0	30.04.2015	LT.B-SOFÁ ERGON.DOIS LUGARES	EUR		
252,15		0,00	0,00	0,00	0,00	252,15
252,15-		0,00	0,00	0,00	0,00	252,15-
0,00						0,00
423000015418	0	30.04.2015	LT.B-SOFÁ ERGON.DOIS LUGARES	EUR		
252,15		0,00	0,00	0,00	0,00	252,15
252,15-		0,00	0,00	0,00	0,00	252,15-
0,00						0,00
423000015419	0	30.04.2015	LT.B-SOFÁ ERGON.INDIVIDUAL	EUR		
178,35		0,00	0,00	0,00	0,00	178,35
178,35-		0,00	0,00	0,00	0,00	178,35-
0,00						0,00
423000015420	0	30.04.2015	LT.B-SOFÁ ERGON.INDIVIDUAL	EUR		
178,35		0,00	0,00	0,00	0,00	178,35
178,35-		0,00	0,00	0,00	0,00	178,35-
0,00						0,00
423000015421	0	30.04.2015	LT.B-SOFÁ ERGON.INDIVIDUAL	EUR		
178,35		0,00	0,00	0,00	0,00	178,35
178,35-		0,00	0,00	0,00	0,00	178,35-
0,00						0,00
423000015422	0	30.04.2015	LT.B-SOFÁ ERGON.INDIVIDUAL	EUR		
178,35		0,00	0,00	0,00	0,00	178,35
178,35-		0,00	0,00	0,00	0,00	178,35-
0,00						0,00
423000015423	0	30.04.2015	LT.B-SOFÁ ERGON.INDIVIDUAL	EUR		
178,35		0,00	0,00	0,00	0,00	178,35
178,35-		0,00	0,00	0,00	0,00	178,35-
0,00						0,00
423000015424	0	30.04.2015	LT.B-SOFÁ ERGON.INDIVIDUAL	EUR		
178,35		0,00	0,00	0,00	0,00	178,35
178,35-		0,00	0,00	0,00	0,00	178,35-
0,00						0,00
423000015425	0	30.04.2015	LT.B-SOFÁ ERGON.INDIVIDUAL	EUR		
178,35		0,00	0,00	0,00	0,00	178,35
178,35-		0,00	0,00	0,00	0,00	178,35-
0,00						0,00

Empresa 3011 Divisão Itemdebalanço 11231 ContadobalançoCAP 4232000000 Classeimob. 04232100

Imobilizado CAP	Sbn° InícEx Dep.InícEx ValContIniExer	Dt.incorp. Deprec.do ano	Denominação do imobilizado Aquis. Baixa dep.	Moeda	Transfer. Incorp.post. Transf.depr. IncorpPostDepr	Subven.invest. Reavals.ativo	CAP atuais Depr.acumulada ValCon.atual
423000015426	0	30.04.2015	LT.B-SOFÁ ERGON.INDIVIDUAL	EUR			
	178,35				0,00	0,00	178,35
	178,35-				0,00	0,00	178,35-
	0,00						0,00
423000015427	0	30.04.2015	LT.B-SOFÁ ERGON.INDIVIDUAL	EUR			
	178,35				0,00	0,00	178,35
	178,35-				0,00	0,00	178,35-
	0,00						0,00
423000015428	0	30.04.2015	LT.B-SOFÁ ERGON.INDIVIDUAL	EUR			
	178,35				0,00	0,00	178,35
	178,35-				0,00	0,00	178,35-
	0,00						0,00
423000015429	0	30.04.2015	LT.B-MESA REFEITÓRIO	EUR			
	98,25				0,00	0,00	98,25
	98,25-				0,00	0,00	98,25-
	0,00						0,00
423000015430	0	30.04.2015	LT.B-MESA REFEITÓRIO	EUR			
	98,25				0,00	0,00	98,25
	98,25-				0,00	0,00	98,25-
	0,00						0,00
423000015431	0	30.04.2015	LT.B-MESA REFEITÓRIO	EUR			
	98,25				0,00	0,00	98,25
	98,25-				0,00	0,00	98,25-
	0,00						0,00
423000015432	0	30.04.2015	LT.B-MESA REFEITÓRIO	EUR			
	98,25				0,00	0,00	98,25
	98,25-				0,00	0,00	98,25-
	0,00						0,00
423000015433	0	30.04.2015	LT.B-MESA REFEITÓRIO	EUR			
	98,25				0,00	0,00	98,25
	98,25-				0,00	0,00	98,25-
	0,00						0,00
423000015434	0	30.04.2015	LT.B-MESA REFEITÓRIO	EUR			
	98,25				0,00	0,00	98,25
	98,25-				0,00	0,00	98,25-
	0,00						0,00
423000015435	0	30.04.2015	LT.B-MESA REFEITÓRIO	EUR			
	98,25				0,00	0,00	98,25
	98,25-				0,00	0,00	98,25-
	0,00						0,00
423000015436	0	30.04.2015	LT.B-MESA REFEITÓRIO	EUR			
	98,25				0,00	0,00	98,25
	98,25-				0,00	0,00	98,25-
	0,00						0,00
423000015437	0	30.04.2015	LT.B-CADEIRA REFEITÓRIO	EUR			
	80,20				0,00	0,00	80,20
	80,20-				0,00	0,00	80,20-
	0,00						0,00
423000015438	0	30.04.2015	LT.B-CADEIRA REFEITÓRIO	EUR			
	80,20				0,00	0,00	80,20
	80,20-				0,00	0,00	80,20-
	0,00						0,00

Empresa 3011 Divisão Itemdebalanço 11231 ContadobalançoCAP 4232000000 Classeimob. 04232100

Imobilizado	Sbn°	Dt.incorp.	Denominação do imobilizado	Moeda	Subven.invest.	CAP atuais
CAP InícEx	Deprec.do ano	Aquis.	Baixa	Transfer.	Incorp.post.	Depr.acumulada
ValContIníExer	Deprec.do ano	Baixa dep.	Baixa dep.	Transf.depr.	IncorpPostDepr	ValCon.atual
423000015439	0	30.04.2015	LT.B-CADEIRA REFEITÓRIO	EUR		
80,20	0,00	0,00	0,00	0,00	0,00	80,20
80,20-	0,00	0,00	0,00	0,00	0,00	80,20-
0,00						0,00
423000015440	0	30.04.2015	LT.B-CADEIRA REFEITÓRIO	EUR		
80,20	0,00	0,00	0,00	0,00	0,00	80,20
80,20-	0,00	0,00	0,00	0,00	0,00	80,20-
0,00						0,00
423000015441	0	30.04.2015	LT.B-CADEIRA REFEITÓRIO	EUR		
80,20	0,00	0,00	0,00	0,00	0,00	80,20
80,20-	0,00	0,00	0,00	0,00	0,00	80,20-
0,00						0,00
423000015442	0	30.04.2015	LT.B-CADEIRA REFEITÓRIO	EUR		
80,20	0,00	0,00	0,00	0,00	0,00	80,20
80,20-	0,00	0,00	0,00	0,00	0,00	80,20-
0,00						0,00
423000015443	0	30.04.2015	LT.B-CADEIRA REFEITÓRIO	EUR		
80,20	0,00	0,00	0,00	0,00	0,00	80,20
80,20-	0,00	0,00	0,00	0,00	0,00	80,20-
0,00						0,00
423000015444	0	30.04.2015	LT.B-CADEIRA REFEITÓRIO	EUR		
80,20	0,00	0,00	0,00	0,00	0,00	80,20
80,20-	0,00	0,00	0,00	0,00	0,00	80,20-
0,00						0,00
423000015445	0	30.04.2015	LT.B-CADEIRA REFEITÓRIO	EUR		
80,20	0,00	0,00	0,00	0,00	0,00	80,20
80,20-	0,00	0,00	0,00	0,00	0,00	80,20-
0,00						0,00
423000015446	0	30.04.2015	LT.B-CADEIRA REFEITÓRIO	EUR		
80,20	0,00	0,00	0,00	0,00	0,00	80,20
80,20-	0,00	0,00	0,00	0,00	0,00	80,20-
0,00						0,00
423000015447	0	30.04.2015	LT.B-CADEIRA REFEITÓRIO	EUR		
80,20	0,00	0,00	0,00	0,00	0,00	80,20
80,20-	0,00	0,00	0,00	0,00	0,00	80,20-
0,00						0,00
423000015448	0	30.04.2015	LT.B-CADEIRA REFEITÓRIO	EUR		
80,20	0,00	0,00	0,00	0,00	0,00	80,20
80,20-	0,00	0,00	0,00	0,00	0,00	80,20-
0,00						0,00
423000015449	0	30.04.2015	LT.B-CADEIRA REFEITÓRIO	EUR		
80,20	0,00	0,00	0,00	0,00	0,00	80,20
80,20-	0,00	0,00	0,00	0,00	0,00	80,20-
0,00						0,00
423000015450	0	30.04.2015	LT.B-CADEIRA REFEITÓRIO	EUR		
80,20	0,00	0,00	0,00	0,00	0,00	80,20
80,20-	0,00	0,00	0,00	0,00	0,00	80,20-
0,00						0,00
423000015451	0	30.04.2015	LT.B-CADEIRA REFEITÓRIO	EUR		
80,20	0,00	0,00	0,00	0,00	0,00	80,20
80,20-	0,00	0,00	0,00	0,00	0,00	80,20-
0,00						0,00



Empresa 3011 Divisão Itemdebalanço 11231 ContadobalançoCAP 4232000000 Classeimob. 04232100

Imobilizado CAP Dep.ValCont	Sbn° InícEx InícEx	Dt.incorp. Deprec.do ano	Denominação do imobilizado Aquis. Baixa dep.	Moeda	Transfer. Incorp.post. Transf.depr. IncorpPostDepr	Subven.invest. Reavals.ativo	CAP atuais Depr.acumulada ValCon.atual
423000015452	0	30.04.2015	LT.B-CADEIRA REFEITÓRIO	EUR			
	80,20				0,00	0,00	80,20
	80,20-				0,00	0,00	80,20-
	0,00						0,00
423000015453	0	30.04.2015	LT.B-CADEIRA REFEITÓRIO	EUR			
	80,20				0,00	0,00	80,20
	80,20-				0,00	0,00	80,20-
	0,00						0,00
423000015454	0	30.04.2015	LT.B-CADEIRA REFEITÓRIO	EUR			
	80,20				0,00	0,00	80,20
	80,20-				0,00	0,00	80,20-
	0,00						0,00
423000015455	0	30.04.2015	LT.B-CADEIRA REFEITÓRIO	EUR			
	80,20				0,00	0,00	80,20
	80,20-				0,00	0,00	80,20-
	0,00						0,00
423000015456	0	30.04.2015	LT.B-CADEIRA REFEITÓRIO	EUR			
	80,20				0,00	0,00	80,20
	80,20-				0,00	0,00	80,20-
	0,00						0,00
423000015457	0	30.04.2015	LT.B-CADEIRA REFEITÓRIO	EUR			
	80,20				0,00	0,00	80,20
	80,20-				0,00	0,00	80,20-
	0,00						0,00
423000015458	0	30.04.2015	LT.B-CADEIRA REFEITÓRIO	EUR			
	80,20				0,00	0,00	80,20
	80,20-				0,00	0,00	80,20-
	0,00						0,00
423000015459	0	30.04.2015	LT.B-CADEIRA REFEITÓRIO	EUR			
	80,20				0,00	0,00	80,20
	80,20-				0,00	0,00	80,20-
	0,00						0,00
423000015460	0	30.04.2015	LT.B-CADEIRA REFEITÓRIO	EUR			
	80,20				0,00	0,00	80,20
	80,20-				0,00	0,00	80,20-
	0,00						0,00
423000015461	0	30.04.2015	LT.B-CADEIRA REFEITÓRIO	EUR			
	80,20				0,00	0,00	80,20
	80,20-				0,00	0,00	80,20-
	0,00						0,00
423000015462	0	30.04.2015	LT.B-CADEIRA REFEITÓRIO	EUR			
	80,20				0,00	0,00	80,20
	80,20-				0,00	0,00	80,20-
	0,00						0,00
423000015463	0	30.04.2015	LT.B-CADEIRA REFEITÓRIO	EUR			
	80,20				0,00	0,00	80,20
	80,20-				0,00	0,00	80,20-
	0,00						0,00
423000015464	0	30.04.2015	LT.B-CADEIRA REFEITÓRIO	EUR			
	80,20				0,00	0,00	80,20
	80,20-				0,00	0,00	80,20-
	0,00						0,00

Empresa 3011 Divisão Itemdebalanço 11231 ContadobalançoCAP 4232000000 Classeimob. 04232100

Imobilizado	Sbn°	Dt.incorp.	Denominação do imobilizado	Moeda	Subven.invest.	CAP atuais
CAP InícEx	Deprec.do ano	Aquis.	Baixa	Transfer.	Incorp.post.	Depr.acumulada
Dep.InícEx	Deprec.do ano	Baixa dep.	Transfer.	IncorpPostDepr	Reavals.ativo	ValCon.atual
ValContIníExer						
423000015465	0	30.04.2015	LT.B-CADEIRA REFEITÓRIO	EUR		
80,20		0,00	0,00	0,00	0,00	80,20
80,20-		0,00	0,00	0,00	0,00	80,20-
0,00						0,00
423000015466	0	30.04.2015	LT.B-CADEIRA REFEITÓRIO	EUR		
80,20		0,00	0,00	0,00	0,00	80,20
80,20-		0,00	0,00	0,00	0,00	80,20-
0,00						0,00
423000015467	0	30.04.2015	LT.B-CADEIRA REFEITÓRIO	EUR		
80,20		0,00	0,00	0,00	0,00	80,20
80,20-		0,00	0,00	0,00	0,00	80,20-
0,00						0,00
423000015468	0	30.04.2015	LT.B-CADEIRA REFEITÓRIO	EUR		
80,09		0,00	0,00	0,00	0,00	80,09
80,09-		0,00	0,00	0,00	0,00	80,09-
0,00						0,00
423000015469	0	29.07.2015	CONTENTORES LIXO VERDE 800L	EUR		
244,00		0,00	0,00	0,00	0,00	244,00
244,00-		0,00	0,00	0,00	0,00	244,00-
0,00						0,00
423000015470	0	29.07.2015	CONTENTORES LIXO VERDE 800L	EUR		
244,00		0,00	0,00	0,00	0,00	244,00
244,00-		0,00	0,00	0,00	0,00	244,00-
0,00						0,00
423000015471	0	29.07.2015	CONTENTORES LIXO VERDE 800L	EUR		
244,00		0,00	0,00	0,00	0,00	244,00
244,00-		0,00	0,00	0,00	0,00	244,00-
0,00						0,00
423000015472	0	29.07.2015	CONTENTORES LIXO VERDE 800L	EUR		
244,00		0,00	0,00	0,00	0,00	244,00
244,00-		0,00	0,00	0,00	0,00	244,00-
0,00						0,00
423000015473	0	29.07.2015	PAPELEIRA 100L.R.04545	EUR		
57,95		0,00	0,00	0,00	0,00	57,95
57,95-		0,00	0,00	0,00	0,00	57,95-
0,00						0,00
423000015474	0	29.07.2015	PAPELEIRA 100L.R.04545	EUR		
57,95		0,00	0,00	0,00	0,00	57,95
57,95-		0,00	0,00	0,00	0,00	57,95-
0,00						0,00
423000015475	0	29.07.2015	PAPELEIRA 50L. TAMP.BASC E PEDAL	EUR		
26,84		0,00	0,00	0,00	0,00	26,84
26,84-		0,00	0,00	0,00	0,00	26,84-
0,00						0,00
423000015494	0	11.07.2016	ESFIGMOMANÓMETROS ANEROÍDES	EUR		
0,00		51,85	0,00	0,00	0,00	51,85
0,00		51,85-	0,00	0,00	0,00	51,85-
0,00						0,00
423000015495	0	11.07.2016	ESFIGMOMANÓMETROS ANEROÍDES	EUR		
0,00		51,85	0,00	0,00	0,00	51,85
0,00		51,85-	0,00	0,00	0,00	51,85-
0,00						0,00

Empresa 3011 Divisão Itemdebalanço 11231 ContadobalançoCAP 4232000000 Classeimob. 04232100

Imobilizado	Sbn°	Dt.incorp.	Denominação do imobilizado	Moeda	Subven.invest.	CAP atuais
CAP InícEx	Dt.incorp.	Deprec.do ano	Aquis. Baixa	Transfer. Incorp.post.	Reavals.ativo	Deprec.acumulada
ValContIníExer	Deprec.do ano	Deprec.do ano	Baixa dep.	Transf.depr.	IncCorpPostDepr	ValCon.atual
423000015496	0	11.07.2016	ESFIGMOMANÔMETROS ANEROÍDES	EUR		
0,00		51,85	0,00	0,00	0,00	51,85
0,00		51,85-	0,00	0,00	0,00	51,85-
0,00						0,00
423000015511	0	25.07.2016	MESA VENICE REDONDA 70CM	EUR		
0,00		128,54	0,00	0,00	0,00	128,54
0,00		128,54-	0,00	0,00	0,00	128,54-
0,00						0,00
423000015512	0	25.07.2016	MESA VENICE REDONDA 70CM	EUR		
0,00		128,54	0,00	0,00	0,00	128,54
0,00		128,54-	0,00	0,00	0,00	128,54-
0,00						0,00
423000015513	0	25.07.2016	CADEIRA C/BRAÇOS VENICE	EUR		
0,00		53,99	0,00	0,00	0,00	53,99
0,00		53,99-	0,00	0,00	0,00	53,99-
0,00						0,00
423000015514	0	25.07.2016	CADEIRA C/BRAÇOS VENICE	EUR		
0,00		53,99	0,00	0,00	0,00	53,99
0,00		53,99-	0,00	0,00	0,00	53,99-
0,00						0,00
423000015515	0	25.07.2016	CADEIRA C/BRAÇOS VENICE	EUR		
0,00		53,99	0,00	0,00	0,00	53,99
0,00		53,99-	0,00	0,00	0,00	53,99-
0,00						0,00
423000015516	0	25.07.2016	CADEIRA C/BRAÇOS VENICE	EUR		
0,00		53,99	0,00	0,00	0,00	53,99
0,00		53,99-	0,00	0,00	0,00	53,99-
0,00						0,00
423000015517	0	25.07.2016	CADEIRA C/BRAÇOS VENICE	EUR		
0,00		53,99	0,00	0,00	0,00	53,99
0,00		53,99-	0,00	0,00	0,00	53,99-
0,00						0,00
423000015518	0	25.07.2016	CADEIRA C/BRAÇOS VENICE	EUR		
0,00		53,99	0,00	0,00	0,00	53,99
0,00		53,99-	0,00	0,00	0,00	53,99-
0,00						0,00
423000015519	0	25.07.2016	CADEIRA C/BRAÇOS VENICE	EUR		
0,00		53,99	0,00	0,00	0,00	53,99
0,00		53,99-	0,00	0,00	0,00	53,99-
0,00						0,00
423000015520	0	25.07.2016	CADEIRA C/BRAÇOS VENICE	EUR		
0,00		53,95	0,00	0,00	0,00	53,95
0,00		53,95-	0,00	0,00	0,00	53,95-
0,00						0,00
423000015541	0	28.09.2016	COLCHÃO VISCO	EUR		
0,00		104,95	0,00	0,00	0,00	104,95
0,00		104,95-	0,00	0,00	0,00	104,95-
0,00						0,00
423000015542	0	28.09.2016	COLCHÃO VISCO	EUR		
0,00		104,95	0,00	0,00	0,00	104,95
0,00		104,95-	0,00	0,00	0,00	104,95-
0,00						0,00

Empresa 3011 Divisão Itemdebalanço 11231 ContadobalançoCAP 4232000000 Classeimob. 04232100

Imobilizado	Sbn°	Dt.incorp.	Denominação do imobilizado	Moeda	Subven.invest.	CAP atuais
CAP InícEx	Dt.incorp.	Acquis.	Baixa	Transfer.	Incorp.post.	Depr.acumulada
Dep.InícEx	Deprec.do ano	Baixa dep.	Transf.depr.	IncorpPostDepr	Reavals.ativo	ValCon.atual
ValContIníExer						
423000015543	0	28.09.2016	COLCHÃO VISCO	EUR		
0,00		104,95	0,00	0,00	0,00	104,95
0,00		104,95-	0,00	0,00	0,00	104,95-
0,00						0,00
423000015544	0	28.09.2016	COLCHÃO VISCO	EUR		
0,00		104,95	0,00	0,00	0,00	104,95
0,00		104,95-	0,00	0,00	0,00	104,95-
0,00						0,00
423000015545	0	28.09.2016	COLCHÃO VISCO	EUR		
0,00		104,95	0,00	0,00	0,00	104,95
0,00		104,95-	0,00	0,00	0,00	104,95-
0,00						0,00
423000015546	0	28.09.2016	COLCHÃO VISCO	EUR		
0,00		104,95	0,00	0,00	0,00	104,95
0,00		104,95-	0,00	0,00	0,00	104,95-
0,00						0,00
423000015547	0	28.09.2016	COLCHÃO VISCO	EUR		
0,00		104,95	0,00	0,00	0,00	104,95
0,00		104,95-	0,00	0,00	0,00	104,95-
0,00						0,00
423000015548	0	28.09.2016	COLCHÃO VISCO	EUR		
0,00		104,95	0,00	0,00	0,00	104,95
0,00		104,95-	0,00	0,00	0,00	104,95-
0,00						0,00
423000015549	0	28.09.2016	COLCHÃO VISCO	EUR		
0,00		104,95	0,00	0,00	0,00	104,95
0,00		104,95-	0,00	0,00	0,00	104,95-
0,00						0,00
423000015550	0	28.09.2016	COLCHÃO VISCO	EUR		
0,00		104,95	0,00	0,00	0,00	104,95
0,00		104,95-	0,00	0,00	0,00	104,95-
0,00						0,00
423000015551	0	28.09.2016	COLCHÃO VISCO	EUR		
0,00		104,95	0,00	0,00	0,00	104,95
0,00		104,95-	0,00	0,00	0,00	104,95-
0,00						0,00
423000015552	0	28.09.2016	COLCHÃO VISCO	EUR		
0,00		104,95	0,00	0,00	0,00	104,95
0,00		104,95-	0,00	0,00	0,00	104,95-
0,00						0,00
423000015553	0	28.09.2016	COLCHÃO VISCO	EUR		
0,00		104,95	0,00	0,00	0,00	104,95
0,00		104,95-	0,00	0,00	0,00	104,95-
0,00						0,00
423000015554	0	28.09.2016	COLCHÃO PRESSÃO ALTERNA	EUR		
0,00		38,22	0,00	0,00	0,00	38,22
0,00		38,22-	0,00	0,00	0,00	38,22-
0,00						0,00
423000015555	0	28.09.2016	COLCHÃO PRESSÃO ALTERNA	EUR		
0,00		38,22	0,00	0,00	0,00	38,22
0,00		38,22-	0,00	0,00	0,00	38,22-
0,00						0,00



Empresa 3011 Divisão Itemdebalanço 11231 ContadobalançoCAP 4232000000 Classeimob. 04232100

Imobilizado	Sbn°	Dt.incorp.	Denominação do imobilizado	Moeda	Subven.invest.	CAP atuais
CAP InícEx	Dt.incorp.	Acquis.	Baixa	Transfer.	Incorp.post.	Depr.acumulada
Dep.InícEx	Deprec.do ano	Baixa dep.	Transf.depr.	IncorpPostDepr	Reavals.ativo	ValCon.atual
ValContIníExer						
423000015569	0	28.09.2016	MESA DE CABECEIRA	EUR		
0,00		150,12	0,00	0,00	0,00	150,12
0,00		150,12-	0,00	0,00	0,00	150,12-
0,00						0,00
423000015570	0	28.09.2016	MESA DE CABECEIRA	EUR		
0,00		150,12	0,00	0,00	0,00	150,12
0,00		150,12-	0,00	0,00	0,00	150,12-
0,00						0,00
423000015571	0	28.09.2016	MESA DE CABECEIRA	EUR		
0,00		150,12	0,00	0,00	0,00	150,12
0,00		150,12-	0,00	0,00	0,00	150,12-
0,00						0,00
423000015572	0	28.09.2016	MESA DE CABECEIRA	EUR		
0,00		150,12	0,00	0,00	0,00	150,12
0,00		150,12-	0,00	0,00	0,00	150,12-
0,00						0,00
423000015573	0	28.09.2016	CONSOLA	EUR		
0,00		129,64	0,00	0,00	0,00	129,64
0,00		129,64-	0,00	0,00	0,00	129,64-
0,00						0,00
423000015574	0	28.09.2016	CONSOLA	EUR		
0,00		129,64	0,00	0,00	0,00	129,64
0,00		129,64-	0,00	0,00	0,00	129,64-
0,00						0,00
423000015575	0	28.09.2016	CONSOLA	EUR		
0,00		129,64	0,00	0,00	0,00	129,64
0,00		129,64-	0,00	0,00	0,00	129,64-
0,00						0,00
423000015576	0	28.09.2016	CONSOLA	EUR		
0,00		129,64	0,00	0,00	0,00	129,64
0,00		129,64-	0,00	0,00	0,00	129,64-
0,00						0,00
423000015577	0	28.09.2016	CONSOLA	EUR		
0,00		129,64	0,00	0,00	0,00	129,64
0,00		129,64-	0,00	0,00	0,00	129,64-
0,00						0,00
423000015578	0	28.09.2016	CADEIRA COM BRAÇOS	EUR		
0,00		115,74	0,00	0,00	0,00	115,74
0,00		115,74-	0,00	0,00	0,00	115,74-
0,00						0,00
423000015579	0	28.09.2016	CADEIRA COM BRAÇOS	EUR		
0,00		115,74	0,00	0,00	0,00	115,74
0,00		115,74-	0,00	0,00	0,00	115,74-
0,00						0,00
423000015580	0	28.09.2016	CADEIRA COM BRAÇOS	EUR		
0,00		115,74	0,00	0,00	0,00	115,74
0,00		115,74-	0,00	0,00	0,00	115,74-
0,00						0,00
423000015581	0	28.09.2016	CADEIRA COM BRAÇOS	EUR		
0,00		115,74	0,00	0,00	0,00	115,74
0,00		115,74-	0,00	0,00	0,00	115,74-
0,00						0,00

Empresa 3011 Divisão Itemdebalanço 11231 ContadobalançoCAP 4232000000 Classeimob. 04232100

Imobilizado	Sbn°	Dt.incorp.	Denominação do imobilizado	Moeda	Subven.invest.	CAP atuais
CAP InícEx	Dt.incorp.	Deprec.do ano	Aquis. Baixa	Transfer. Incorp.post.	Reavals.ativo	Depr.acumulada
Dep.InícEx	Deprec.do ano	Deprec.do ano	Baixa dep.	Transf.depr.	IncPostDepr	ValCon.atual
ValContIníExer						
423000015582	0	28.09.2016	CADEIRA COM BRAÇOS	EUR		
0,00			115,74	0,00	0,00	115,74
0,00			115,74-	0,00	0,00	115,74-
0,00						0,00
423000015583	0	28.09.2016	CADEIRA COM BRACOS	EUR		
0,00			115,80	0,00	0,00	115,80
0,00			115,80-	0,00	0,00	115,80-
0,00						0,00
423000015604	0	24.10.2016	LOTE A -COLCHÃO VISCO	EUR		
0,00			101,76	0,00	0,00	101,76
0,00			101,76-	0,00	0,00	101,76-
0,00						0,00
423000015605	0	24.10.2016	LOTE A -COLCHÃO VISCO	EUR		
0,00			101,76	0,00	0,00	101,76
0,00			101,76-	0,00	0,00	101,76-
0,00						0,00
423000015606	0	24.10.2016	LOTE A -COLCHÃO VISCO	EUR		
0,00			101,76	0,00	0,00	101,76
0,00			101,76-	0,00	0,00	101,76-
0,00						0,00
423000015607	0	24.10.2016	LOTE A -COLCHÃO VISCO	EUR		
0,00			101,76	0,00	0,00	101,76
0,00			101,76-	0,00	0,00	101,76-
0,00						0,00
423000015608	0	24.10.2016	LOTE A -COLCHÃO VISCO	EUR		
0,00			101,76	0,00	0,00	101,76
0,00			101,76-	0,00	0,00	101,76-
0,00						0,00
423000015609	0	24.10.2016	LOTE A -COLCHÃO VISCO	EUR		
0,00			101,76	0,00	0,00	101,76
0,00			101,76-	0,00	0,00	101,76-
0,00						0,00
423000015610	0	24.10.2016	LOTE A -COLCHÃO VISCO	EUR		
0,00			101,76	0,00	0,00	101,76
0,00			101,76-	0,00	0,00	101,76-
0,00						0,00
423000015611	0	24.10.2016	LOTE A -COLCHÃO VISCO	EUR		
0,00			101,76	0,00	0,00	101,76
0,00			101,76-	0,00	0,00	101,76-
0,00						0,00
423000015612	0	24.10.2016	LOTE A -COLCHÃO VISCO	EUR		
0,00			101,76	0,00	0,00	101,76
0,00			101,76-	0,00	0,00	101,76-
0,00						0,00
423000015613	0	24.10.2016	LOTE A -COLCHÃO VISCO	EUR		
0,00			101,76	0,00	0,00	101,76
0,00			101,76-	0,00	0,00	101,76-
0,00						0,00
423000015614	0	24.10.2016	LOTE A -COLCHÃO VISCO	EUR		
0,00			101,76	0,00	0,00	101,76
0,00			101,76-	0,00	0,00	101,76-
0,00						0,00

Empresa 3011 Divisão Itemdebalanço 11231 ContadobalançoCAP 4232000000 Classeimob. 04232100

Imobilizado	Sbn°	Dt.incorp.	Denominação do imobilizado	Moeda	Subven.invest.	CAP atuais
CAP InícEx	Dt.incorp.	Acquis.	Baixa	Transfer.	Incorp.post.	Depr.acumulada
Dep.InícEx	Deprec.do ano	Baixa dep.	Transf.depr.	IncorpPostDepr	Reavals.ativo	ValCon.atual
ValContIníExer						
423000015615	0	24.10.2016	LOTE A -COLCHÃO VISCO	EUR		
0,00		101,76	0,00	0,00	0,00	101,76
0,00		101,76-	0,00	0,00	0,00	101,76-
0,00						0,00
423000015616	0	24.10.2016	LOTE A -COLCHÃO VISCO	EUR		
0,00		101,76	0,00	0,00	0,00	101,76
0,00		101,76-	0,00	0,00	0,00	101,76-
0,00						0,00
423000015617	0	24.10.2016	LOTE A -COLCHÃO VISCO	EUR		
0,00		101,76	0,00	0,00	0,00	101,76
0,00		101,76-	0,00	0,00	0,00	101,76-
0,00						0,00
423000015618	0	24.10.2016	LOTE A -COLCHÃO VISCO	EUR		
0,00		101,76	0,00	0,00	0,00	101,76
0,00		101,76-	0,00	0,00	0,00	101,76-
0,00						0,00
423000015619	0	24.10.2016	LOTE A -COLCHÃO VISCO	EUR		
0,00		101,76	0,00	0,00	0,00	101,76
0,00		101,76-	0,00	0,00	0,00	101,76-
0,00						0,00
423000015620	0	24.10.2016	LOTE A -COLCHÃO VISCO	EUR		
0,00		101,76	0,00	0,00	0,00	101,76
0,00		101,76-	0,00	0,00	0,00	101,76-
0,00						0,00
423000015621	0	24.10.2016	LOTE A -COLCHÃO VISCO	EUR		
0,00		101,76	0,00	0,00	0,00	101,76
0,00		101,76-	0,00	0,00	0,00	101,76-
0,00						0,00
423000015622	0	24.10.2016	LOTE A -COLCHÃO VISCO	EUR		
0,00		101,76	0,00	0,00	0,00	101,76
0,00		101,76-	0,00	0,00	0,00	101,76-
0,00						0,00
423000015623	0	24.10.2016	LOTE A -COLCHÃO VISCO	EUR		
0,00		101,76	0,00	0,00	0,00	101,76
0,00		101,76-	0,00	0,00	0,00	101,76-
0,00						0,00
423000015624	0	24.10.2016	LOTE A - COLCHÃO PRESSÃO ALTERNA	EUR		
0,00		55,12	0,00	0,00	0,00	55,12
0,00		55,12-	0,00	0,00	0,00	55,12-
0,00						0,00
423000015625	0	24.10.2016	LOTE A - COLCHÃO PRESSÃO ALTERNA	EUR		
0,00		55,12	0,00	0,00	0,00	55,12
0,00		55,12-	0,00	0,00	0,00	55,12-
0,00						0,00
423000015626	0	24.10.2016	LOTE A - COLCHÃO PRESSÃO ALTERNA	EUR		
0,00		55,12	0,00	0,00	0,00	55,12
0,00		55,12-	0,00	0,00	0,00	55,12-
0,00						0,00
423000015627	0	24.10.2016	LOTE A - COLCHÃO PRESSÃO ALTERNA	EUR		
0,00		55,12	0,00	0,00	0,00	55,12
0,00		55,12-	0,00	0,00	0,00	55,12-
0,00						0,00





Empresa 3011 Divisão Itemdebalanço 11231 ContadobalançoCAP 4232000000 Classeimob. 04232100

Imobilizado	Sbn°	Dt.incorp.	Denominação do imobilizado	Moeda	Subven.invest.	CAP atuais
CAP InícEx	Dt.incorp.	Aquis.	Baixa	Transfer.	Incorp.post.	Depr.acumulada
Dep.InícEx	Deprec.do ano	Baixa dep.	Transf.depr.	IncorpPostDepr	Reavals.ativo	ValCon.atual
ValContIníExer						
423000015641	0	24.10.2016	LOTE A - COLCHÃO PRESSÃO ALTERNA	EUR		
0,00		55,12	0,00	0,00	0,00	55,12
0,00		55,12-	0,00	0,00	0,00	55,12-
0,00						0,00
423000015642	0	24.10.2016	LOTE A - COLCHÃO PRESSÃO ALTERNA	EUR		
0,00		55,12	0,00	0,00	0,00	55,12
0,00		55,12-	0,00	0,00	0,00	55,12-
0,00						0,00
423000015643	0	24.10.2016	LOTE A - COLCHÃO PRESSÃO ALTERNA	EUR		
0,00		55,12	0,00	0,00	0,00	55,12
0,00		55,12-	0,00	0,00	0,00	55,12-
0,00						0,00
423000015648	0	24.10.2016	LOTE B -CADEIRA DE RODAS TRÂNSITO	EUR		
0,00		156,88	0,00	0,00	0,00	156,88
0,00		156,88-	0,00	0,00	0,00	156,88-
0,00						0,00
423000015649	0	24.10.2016	LOTE B -CADEIRA DE RODAS TRÂNSITO	EUR		
0,00		156,88	0,00	0,00	0,00	156,88
0,00		156,88-	0,00	0,00	0,00	156,88-
0,00						0,00
423000015650	0	24.10.2016	LOTE B -CADEIRA DE RODAS TRÂNSITO	EUR		
0,00		156,88	0,00	0,00	0,00	156,88
0,00		156,88-	0,00	0,00	0,00	156,88-
0,00						0,00
423000015651	0	24.10.2016	LOTE B - CADEIRA DE RODAS	EUR		
0,00		185,50	0,00	0,00	0,00	185,50
0,00		185,50-	0,00	0,00	0,00	185,50-
0,00						0,00
423000015652	0	24.10.2016	LOTE B - CADEIRA DE RODAS	EUR		
0,00		185,50	0,00	0,00	0,00	185,50
0,00		185,50-	0,00	0,00	0,00	185,50-
0,00						0,00
423000015653	0	24.10.2016	LOTE B -ANDARILHO	EUR		
0,00		33,92	0,00	0,00	0,00	33,92
0,00		33,92-	0,00	0,00	0,00	33,92-
0,00						0,00
423000015654	0	24.10.2016	LOTE B -ANDARILHO	EUR		
0,00		33,92	0,00	0,00	0,00	33,92
0,00		33,92-	0,00	0,00	0,00	33,92-
0,00						0,00
423000015676	0	23.11.2016	GRADES FABRICADAS EM AÇO INOX	EUR		
0,00		183,00	0,00	0,00	0,00	183,00
0,00		183,00-	0,00	0,00	0,00	183,00-
0,00						0,00
423000015677	0	23.11.2016	GRADES FABRICADAS EM AÇO INOX	EUR		
0,00		183,00	0,00	0,00	0,00	183,00
0,00		183,00-	0,00	0,00	0,00	183,00-
0,00						0,00
423000015730	0	28.11.2016	LOT.A- CADEIRA C/APOIO LATERAL	EUR		
0,00		106,07	0,00	0,00	0,00	106,07
0,00		106,07-	0,00	0,00	0,00	106,07-
0,00						0,00





Empresa 3011 Divisão Itemdebalanço 11231 ContadobalançoCAP 4232000000 Classeimob. 04232100

Imobilizado CAP InícEx Dep.InícEx ValContIniExer	Sbn°	Dt.incorp.	Denominação do imobilizado	Moeda	Subven.invest. Reavals.ativo	CAP atuais Depr.acumulada ValCon.atual
		Deprec.do ano	Aquis. Baixa Baixa dep.	Transfer. Transf.depr.	Incorp.post. IncorpPostDepr	
423000015762	0	28.11.2016	LOT.A- MESA QUADRADA	EUR		
	0,00		142,06	0,00	0,00	142,06
	0,00		142,06-	0,00	0,00	142,06-
	0,00					0,00
423000015763	0	28.11.2016	LOT.A- MESA QUADRADA	EUR		
	0,00		142,06	0,00	0,00	142,06
	0,00		142,06-	0,00	0,00	142,06-
	0,00					0,00
423000015764	0	28.11.2016	LOT.A- MESA QUADRADA	EUR		
	0,00		142,06	0,00	0,00	142,06
	0,00		142,06-	0,00	0,00	142,06-
	0,00					0,00
423000015765	0	28.11.2016	LOT.A- MESA QUADRADA	EUR		
	0,00		142,06	0,00	0,00	142,06
	0,00		142,06-	0,00	0,00	142,06-
	0,00					0,00
423000015766	0	28.11.2016	LOT.A- CADEIRA C/APOIO DE BRAÇOS	EUR		
	0,00		106,07	0,00	0,00	106,07
	0,00		106,07-	0,00	0,00	106,07-
	0,00					0,00
423000015767	0	28.11.2016	LOT.A- CADEIRA C/APOIO DE BRAÇOS	EUR		
	0,00		106,07	0,00	0,00	106,07
	0,00		106,07-	0,00	0,00	106,07-
	0,00					0,00
423000015768	0	28.11.2016	LOT.A- CADEIRA C/APOIO DE BRAÇOS	EUR		
	0,00		106,07	0,00	0,00	106,07
	0,00		106,07-	0,00	0,00	106,07-
	0,00					0,00
423000015769	0	28.11.2016	LOT.A- CADEIRA C/APOIO DE BRACOS	EUR		
	0,00		106,07	0,00	0,00	106,07
	0,00		106,07-	0,00	0,00	106,07-
	0,00					0,00
423000015770	0	28.11.2016	LOT.A- CADEIRA C/APOIO DE BRAÇOS	EUR		
	0,00		106,07	0,00	0,00	106,07
	0,00		106,07-	0,00	0,00	106,07-
	0,00					0,00
423000015771	0	28.11.2016	LOT.A- CADEIRA C/APOIO DE BRACOS	EUR		
	0,00		106,07	0,00	0,00	106,07
	0,00		106,07-	0,00	0,00	106,07-
	0,00					0,00
423000015772	0	28.11.2016	LOT.A- CADEIRA C/APOIO DE BRAÇOS	EUR		
	0,00		106,07	0,00	0,00	106,07
	0,00		106,07-	0,00	0,00	106,07-
	0,00					0,00
423000015773	0	28.11.2016	LOT.A- CADEIRA C/APOIO DE BRACOS	EUR		
	0,00		106,07	0,00	0,00	106,07
	0,00		106,07-	0,00	0,00	106,07-
	0,00					0,00
423000015774	0	28.11.2016	LOT.A- CADEIRA C/APOIO DE BRAÇOS	EUR		
	0,00		106,07	0,00	0,00	106,07
	0,00		106,07-	0,00	0,00	106,07-
	0,00					0,00





Empresa 3011 Divisão Itemdebalanço 11231 ContadobalançoCAP 4232000000 Classeimob. 04232100

Imobilizado	Sbn°	Dt.incorp.	Denominação do imobilizado	Moeda	Subven.invest.	CAP atuais
CAP InícEx	Dt.incorp.	Deprec.do ano	Aquis. Baixa	Transfer. Incorp.post.	Reavals.ativo	Depr.acumulada
Dep.InícEx	Deprec.do ano	Deprec.do ano	Baixa dep.	Transf.depr.	Reavals.ativo	Depr.acumulada
ValContIníExer	Deprec.do ano	Deprec.do ano	Baixa dep.	Transf.depr.	Reavals.ativo	ValCon.atual
423000015801	0	13.12.2016	LOT.B - CADEIRA SEM BRAÇOS	EUR		
0,00		63,96	0,00	0,00	0,00	63,96
0,00		63,96-	0,00	0,00	0,00	63,96-
0,00						0,00
423000015802	0	13.12.2016	LOT.B - CADEIRA COM BRAÇOS	EUR		
0,00		81,80	0,00	0,00	0,00	81,80
0,00		81,80-	0,00	0,00	0,00	81,80-
0,00						0,00
423000015803	0	13.12.2016	LOT.B - CADEIRA COM BRAÇOS	EUR		
0,00		81,80	0,00	0,00	0,00	81,80
0,00		81,80-	0,00	0,00	0,00	81,80-
0,00						0,00
423000015804	0	13.12.2016	LOT.B - CADEIRA COM BRAÇOS	EUR		
0,00		81,80	0,00	0,00	0,00	81,80
0,00		81,80-	0,00	0,00	0,00	81,80-
0,00						0,00
423000015805	0	13.12.2016	LOT.B - CADEIRA COM BRACOS	EUR		
0,00		81,80	0,00	0,00	0,00	81,80
0,00		81,80-	0,00	0,00	0,00	81,80-
0,00						0,00
423000015806	0	13.12.2016	LOT.B - CADEIRA COM BRAÇOS	EUR		
0,00		81,80	0,00	0,00	0,00	81,80
0,00		81,80-	0,00	0,00	0,00	81,80-
0,00						0,00
423000015807	0	13.12.2016	LOT.B - CADEIRA COM BRACOS	EUR		
0,00		81,77	0,00	0,00	0,00	81,77
0,00		81,77-	0,00	0,00	0,00	81,77-
0,00						0,00
423000015808	0	23.11.2016	DESUMIDIF.EQUATION 15L DEP2.2L	EUR		
0,00		156,00	0,00	0,00	0,00	156,00
0,00		156,00-	0,00	0,00	0,00	156,00-
0,00						0,00
423000015809	0	23.11.2016	1 CARRO P/SERVIÇO+2 CONTENTOR P/LIXO	EUR		
0,00		198,60	0,00	0,00	0,00	198,60
0,00		198,60-	0,00	0,00	0,00	198,60-
0,00						0,00
423000015812	0	13.12.2016	FERRO ENGOMAR TAURUS REF.PTSI2200	EUR		
0,00		47,58	0,00	0,00	0,00	47,58
0,00		47,58-	0,00	0,00	0,00	47,58-
0,00						0,00
423000015815	0	13.12.2016	MICRO ONDAS MEC.BRANCO 700W	EUR		
0,00		95,16	0,00	0,00	0,00	95,16
0,00		95,16-	0,00	0,00	0,00	95,16-
0,00						0,00
423000015816	0	13.12.2016	MICRO ONDAS MEC.BRANCO 700W	EUR		
0,00		95,16	0,00	0,00	0,00	95,16
0,00		95,16-	0,00	0,00	0,00	95,16-
0,00						0,00
423000015817	0	13.12.2016	VARINHA MÁGICA M.DC 800W	EUR		
0,00		47,58	0,00	0,00	0,00	47,58
0,00		47,58-	0,00	0,00	0,00	47,58-
0,00						0,00



Empresa 3011 Divisão Itemdebalanço 11231 ContadobalançoCAP 4232000000 Classeimob. 04232100

Imobilizado	Sbn°	Dt.incorp.	Denominação do imobilizado	Moeda	Subven.invest.	CAP atuais	
CAP InícEx	Deprec.do ano	Aquis.	Baixa	Transfer.	Incorp.post.	Depr.acumulada	
ValContIníExer	Deprec.do ano	Baixa dep.	Baixa dep.	Transf.depr.	IncorpPostDepr	Reavals.ativo	ValCon.atual
423000015818	0	13.12.2016	VARINHA MÁGICA M.DC 800W	EUR			
0,00		47,58	0,00	0,00	0,00	47,58	
0,00		47,58-	0,00	0,00	0,00	47,58-	
0,00						0,00	
423000015822	0	27.12.2016	CARROS P/LIMPEZA EQUIPADOS	EUR			
0,00		213,50	0,00	0,00	0,00	213,50	
0,00		213,50-	0,00	0,00	0,00	213,50-	
0,00						0,00	
423000015823	0	27.12.2016	CARROS P/LIMPEZA EQUIPADOS	EUR			
0,00		213,50	0,00	0,00	0,00	213,50	
0,00		213,50-	0,00	0,00	0,00	213,50-	
0,00						0,00	
423000015824	0	29.12.2016	ESTORES ROLO + M/OBRA	EUR			
0,00		88,19	0,00	0,00	0,00	88,19	
0,00		88,19-	0,00	0,00	0,00	88,19-	
0,00						0,00	
423000015825	0	29.12.2016	ESTORES ROLO + M/OBRA	EUR			
0,00		88,19	0,00	0,00	0,00	88,19	
0,00		88,19-	0,00	0,00	0,00	88,19-	
0,00						0,00	
423000015826	0	29.12.2016	ESTORES ROLO + M/OBRA	EUR			
0,00		88,19	0,00	0,00	0,00	88,19	
0,00		88,19-	0,00	0,00	0,00	88,19-	
0,00						0,00	
423000015827	0	29.12.2016	ESTORES ROLO + M/OBRA	EUR			
0,00		88,19	0,00	0,00	0,00	88,19	
0,00		88,19-	0,00	0,00	0,00	88,19-	
0,00						0,00	
423000015828	0	29.12.2016	ESTORES ROLO + M/OBRA	EUR			
0,00		88,19	0,00	0,00	0,00	88,19	
0,00		88,19-	0,00	0,00	0,00	88,19-	
0,00						0,00	
423000015829	0	29.12.2016	ESTORES ROLO + M/OBRA	EUR			
0,00		88,19	0,00	0,00	0,00	88,19	
0,00		88,19-	0,00	0,00	0,00	88,19-	
0,00						0,00	
423000015830	0	29.12.2016	ESTORES ROLO + M/OBRA	EUR			
0,00		88,22	0,00	0,00	0,00	88,22	
0,00		88,22-	0,00	0,00	0,00	88,22-	
0,00						0,00	
423000016953	0	08.06.2016	ESCADOTE ALUM. ECO 6 DEGRAUS	EUR			
0,00		38,20	0,00	0,00	0,00	38,20	
0,00		38,20-	0,00	0,00	0,00	38,20-	
0,00						0,00	
423000016954	0	08.06.2016	CONTENTOR MGB 800LT INDIF.CINZ.	EUR			
0,00		237,60	0,00	0,00	0,00	237,60	
0,00		237,60-	0,00	0,00	0,00	237,60-	
0,00						0,00	
423000016955	0	08.06.2016	CONTENTOR MGB 800LT INDIF.CINZ.	EUR			
0,00		237,59	0,00	0,00	0,00	237,59	
0,00		237,59-	0,00	0,00	0,00	237,59-	
0,00						0,00	

Empresa 3011 Divisão Itemdebalanço 11231 ContadobalançoCAP 4232000000 Classeimob. 04232100

Imobilizado	Sbn°	Dt.incorp.	Denominação do imobilizado	Moeda	Subven.invest.	CAP atuais
CAP InícEx	Dep.InícEx	Deprec.do ano	Aquis. Baixa	Transfer. Incorp.post.	Reavals.ativo	Depr.acumulada
ValContIníExer	ValContIníExer		Baixa dep.	Transf.depr.		ValCon.atual
423000016956	0	08.06.2016	CONTENTOR MGB 240LT INDIF.CINZ	EUR		
0,00			75,34	0,00	0,00	75,34
0,00			75,34-	0,00	0,00	75,34-
0,00						0,00
423000016957	0	08.06.2016	CONTENTOR MGB 240LT INDIF.CINZ	EUR		
0,00			75,34	0,00	0,00	75,34
0,00			75,34-	0,00	0,00	75,34-
0,00						0,00
423000016958	0	08.06.2016	CONTENTOR MGB 240LT INDIF.CINZ	EUR		
0,00			75,34	0,00	0,00	75,34
0,00			75,34-	0,00	0,00	75,34-
0,00						0,00
423000016959	0	08.06.2016	CONTENTOR MGB 240LT INDIF.CINZ	EUR		
0,00			75,34	0,00	0,00	75,34
0,00			75,34-	0,00	0,00	75,34-
0,00						0,00
423000016960	0	08.06.2016	CONTENTOR MGB 240LT INDIF.CINZ	EUR		
0,00			75,34	0,00	0,00	75,34
0,00			75,34-	0,00	0,00	75,34-
0,00						0,00
423000016961	0	08.06.2016	CONTENTOR MGB 240LT INDIF.CINZ	EUR		
0,00			0,00	0,00	0,00	0,00
0,00			0,00	0,00	0,00	0,00
0,00						0,00
423000016962	0	08.06.2016	CONTENTOR MGB 240LT INDIF.CINZ	EUR		
0,00			75,34	0,00	0,00	75,34
0,00			75,34-	0,00	0,00	75,34-
0,00						0,00
423000016963	0	08.06.2016	CONTENTOR MGB 120LT VERDE P/VIDRO	EUR		
0,00			53,31	0,00	0,00	53,31
0,00			53,31-	0,00	0,00	53,31-
0,00						0,00
423000016964	0	08.06.2016	CONTENTOR MGB 120LT VERDE P/VIDRO	EUR		
0,00			53,31	0,00	0,00	53,31
0,00			53,31-	0,00	0,00	53,31-
0,00						0,00
423000016965	0	08.06.2016	CONTENTOR MGB 120LT AMAR./EMBALAG.	EUR		
0,00			53,29	0,00	0,00	53,29
0,00			53,29-	0,00	0,00	53,29-
0,00						0,00
423000016966	0	08.06.2016	CONTENTOR MGB 240LT INDIF.CINZ	EUR		
0,00			75,34	0,00	0,00	75,34
0,00			75,34-	0,00	0,00	75,34-
0,00						0,00
*		Classe imobilizado	04232100	Eq.básico-Maq.Eq. BV	EUR	
		355.268,93	21.677,24	0,00	0,00	376.946,17
		355.268,93-	21.677,24-	0,00	0,00	376.946,17-
		0,00				0,00

Empresa 3011 Divisão Itemdebalanço 11231 ContadobalançoCAP 4232000000 Classeimob.

Imobilizado	Sbn°	Dt.incorp.	Denominação do imobilizado	Moeda					
CAP InícEx	Dep.InícEx	Deprec.do ano	Aquis. Baixa dep.	Baixa	Transfer. Transf.depr.	Incorp.post. IncorpPostDepr	Subven.invest. Reavals.ativo	CAP atuais	Depr.acumulada
ValContIníExer								ValCon.atual	
**	Conta do balanço	CAP	4232000000	Maquina e Equip. soc		EUR			
3.860.430,48			88.904,03	0,00	0,00	0,00	0,00	3.949.334,51	
3.491.651,71-			135.793,80-	0,00	0,00	0,00	0,00	3.627.445,51-	
368.778,77								321.889,00	

Empresa 3011 Divisão Itemdebalanço 11231 ContadobalançoCAP 4233000000 Classeimob. 04233000

Imobilizado CAP	Sbn° InícEx	Dt.incorp.	Denominação do imobilizado	Moeda	Subven.invest.	CAP atuais
Dep.InícEx	Deprec.do ano	Aquis.	Baixa	Transfer.	Incorp.post.	Depr.acumulada
ValContIníExer	Baixa dep.	Transf.depr.	IncorpPostDepr	Reavals.ativo	Depr.acumulada	ValCon.atual
423000000181	0	06.04.2002	FICHEIRO DE 4 GAVETAS TIPO OFICIO	EUR		
360,64					0,00	360,64
360,64-				0,00	0,00	360,64-
0,00						0,00
423000000211	0	06.04.2002	FOTOCOPIADOR CANON NP- 6512	EUR		
837,99					0,00	837,99
837,99-				0,00	0,00	837,99-
0,00						0,00
423000000255	0	12.04.2002	FICHEIRO 4 GAVETAS-CAMPANÁRIO	EUR		
360,64					0,00	360,64
360,64-				0,00	0,00	360,64-
0,00						0,00
423000000268	0	03.04.2002	FAX "CANON", MODELO L-350	EUR		
1.124,35					0,00	1.124,35
1.124,35-				0,00	0,00	1.124,35-
0,00						0,00
423000000826	0	16.07.2003	FAX CANON - L VALE FORMOSO	EUR		
915,30					0,00	915,30
915,30-				0,00	0,00	915,30-
0,00						0,00
423000001355	0	30.06.2004	TELEFONE DIGITAL M760+INST/PROG	EUR		
313,00					0,00	313,00
313,00-				0,00	0,00	313,00-
0,00						0,00
423000001382	0	24.05.2004	FOTOCOPIADORA DIGITAL	EUR		
1.029,66					0,00	1.029,66
1.029,66-				0,00	0,00	1.029,66-
0,00						0,00
423000001519	0	31.12.2001	EQUIPAMENTO DE ESCRITÓRIO E REPROGRAFIA	EUR		
275.248,84					0,00	275.248,84
275.248,84-				0,00	0,00	275.248,84-
0,00						0,00
423000006351	0	30.11.2005	FAX CANON L-100	EUR		
454,25					0,00	454,25
454,25-				0,00	0,00	454,25-
0,00						0,00
423000006439	0	19.12.2005	FOTOCOPIADORA CANON IR-1600-A.DOMICILIAR	EUR		
1.155,75					0,00	1.155,75
1.155,75-				0,00	0,00	1.155,75-
0,00						0,00
423000007217	0	16.11.2006	Secretária 1400*800	EUR		
347,77					0,00	347,77
347,77-				0,00	0,00	347,77-
0,00						0,00
423000007218	0	16.11.2006	MESA REUNIÃO CEREJEIRA DIM:1000	EUR		
304,70					0,00	304,70
304,70-				0,00	0,00	304,70-
0,00						0,00
423000007226	0	16.11.2006	ARMÁRIO C/3PRATELEIRAS DIM1200X420X1500	EUR		
464,78					0,00	464,78
464,78-				0,00	0,00	464,78-
0,00						0,00

Empresa 3011 Divisão Itemdebalanço 11231 ContadobalançoCAP 4233000000 Classeimob. 04233000

Imobilizado	Sbn°	Dt.incorp.	Denominação do imobilizado	Moeda	Subven.invest.	CAP atuais
CAP InícEx	Dt.incorp.	Aquis.	Baixa	Transfer.	Incorp.post.	Depr.acumulada
Dep.InícEx	Deprec.do ano	Baixa dep.	Transf.depr.	IncorpPostDepr	Reavals.ativo	ValCon.atual
ValContIníExer						
423000007228	0	16.11.2006	Secretária 800x800	EUR		
258,34		0,00	0,00	0,00	0,00	258,34
258,34-		0,00	0,00	0,00	0,00	258,34-
0,00						0,00
423000007281	0	29.11.2006	FAX CANON MOD:L 200	EUR		
690,00		0,00	0,00	0,00	0,00	690,00
690,00-		0,00	0,00	0,00	0,00	690,00-
0,00						0,00
423000007453	0	24.08.2007	FOTOCOPIADORA IR 3025.BELA VISTA	EUR		
3.217,40		0,00	0,00	0,00	0,00	3.217,40
3.217,40-		0,00	0,00	0,00	0,00	3.217,40-
0,00						0,00
423000007454	0	24.08.2007	FOTOCOPIADORA IR 3025-STª ISABEL	EUR		
3.217,38		0,00	0,00	0,00	0,00	3.217,38
3.217,38-		0,00	0,00	0,00	0,00	3.217,38-
0,00						0,00
423000007674	0	07.12.2007	PEDESTAL E ACESSÓRIOS	EUR		
458,85		0,00	0,00	0,00	0,00	458,85
458,85-		0,00	0,00	0,00	0,00	458,85-
0,00						0,00
423000007703	0	31.03.2008	FOTOC.CANON MODºIR-2022-ILHÉU	EUR		
1.771,00		0,00	0,00	0,00	0,00	1.771,00
1.771,00-		0,00	0,00	0,00	0,00	1.771,00-
0,00						0,00
423000007717	0	29.05.2008	SECRET.1.40X80 C/TAMPO	EUR		
449,65		0,00	0,00	0,00	0,00	449,65
430,92-		18,73-	0,00	0,00	0,00	449,65-
18,73						0,00
423000007722	0	29.05.2008	MESA MELAMINA 1800X95	EUR		
451,95		0,00	0,00	0,00	0,00	451,95
433,12-		18,83-	0,00	0,00	0,00	451,95-
18,83						0,00
423000008322	0	31.03.2009	FAX CANON MOD:L-140	EUR		
306,66		0,00	0,00	0,00	0,00	306,66
306,66-		0,00	0,00	0,00	0,00	306,66-
0,00						0,00
423000008323	0	31.03.2009	FAX CANON L-100	EUR		
306,66		0,00	0,00	0,00	0,00	306,66
261,94-		38,33-	0,00	0,00	0,00	300,27-
44,72						6,39
423000008431	0	30.07.2009	FOTOCOPIADORA CANON MOD.IR2018I	EUR		
2.193,47		0,00	0,00	0,00	0,00	2.193,47
2.193,47-		0,00	0,00	0,00	0,00	2.193,47-
0,00						0,00
423000011043	0	16.05.2011	FOTOCÓP. SIST. MULTIFUNCIONAL	EUR		
7.308,00		0,00	0,00	0,00	0,00	7.308,00
6.820,80-		487,20-	0,00	0,00	0,00	7.308,00-
487,20						0,00
423000011048	0	05.12.2011	CENTRAL TELEFÓNICA ELMEG ICT 46 1AB	EUR		
1.079,55		0,00	0,00	0,00	0,00	1.079,55
551,02-		134,94-	0,00	0,00	0,00	685,96-
528,53						393,59

Empresa 3011 Divisão Itemdebalanço 11231 ContadobalançoCAP 4233000000 Classeimob. 04233000

Imobilizado	Sbn°	Dt.incorp.	Denominação do imobilizado	Moeda					
CAP InícEx	Dep.InícEx	Deprec.do ano	Aquis. Baixa dep.	Transfer. Transf.depr.	Incorp.post. IncorpPostDepr	Subven.invest. Reavals.ativo	CAP atuais	Depr.acumulada	ValCon.atual
ValContIníExer									
423000011712	0	03.10.2013	TELEFONE AASTRA6757+MOD 670+INST.PROG.	EUR					
550,99			0,00	0,00	0,00	0,00	550,99		
154,96-			68,87-	0,00	0,00	0,00	223,83-		
396,03							327,16		
423000013372	0	13.12.2013	EO.MULT.IR-ADV C2220I-ETN SAD	EUR					
2.074,00			0,00	0,00	0,00	0,00	2.074,00		
864,17-			414,80-	0,00	0,00	0,00	1.278,97-		
1.209,83							795,03		
* Classe imobilizado 04233000 Eq.básico-Escritório EUR									
307.251,57			0,00	0,00	0,00	0,00	307.251,57		
304.547,70-			1.181,70-	0,00	0,00	0,00	305.729,40-		
2.703,87							1.522,17		

Empresa 3011 Divisão Itemdebalanço 11231 ContadobalançoCAP 4233000000 Classeimob. 04233100

Imobilizado CAP Dep.ValCont	Sbn° InícEx InícEx	Dt.incorp. Deprec.do ano	Denominação do imobilizado Aquis. Baixa dep.	Moeda	Transfer. Incorp.post. Transf.depr. IncorpPostDepr	Subven.invest. Reavals.ativo	CAP atuais Deprec.acumulada ValCon.atual
423000001753	0	02.04.2002	FERRO TAURUS AQUA INOX	EUR			
	27,12				0,00	0,00	27,12
	27,12-				0,00	0,00	27,12-
	0,00						0,00
423000001754	0	02.04.2002	MICRO ONDAS OCEAN M 18	EUR			
	112,16				0,00	0,00	112,16
	112,16-				0,00	0,00	112,16-
	0,00						0,00
423000001755	0	16.04.2002	MÁQUINA CALCULAR MOD.PR3100	EUR			
	144,64				0,00	0,00	144,64
	144,64-				0,00	0,00	144,64-
	0,00						0,00
423000001757	0	02.04.2002	MESA ENGOMAR TAURUS ARGENTA	EUR			
	0,00				0,00	0,00	0,00
	0,00				0,00	0,00	0,00
	0,00						0,00
423000001781	0	10.04.2002	VARINHA MÁGICA TAURUS VITAL CM	EUR			
	21,98				0,00	0,00	21,98
	21,98-				0,00	0,00	21,98-
	0,00						0,00
423000001792	0	02.04.2002	MESA ENGOMAR TAURUS ARGENTA	EUR			
	72,70				0,00	0,00	72,70
	72,70-				0,00	0,00	72,70-
	0,00						0,00
423000003348	0	31.12.2004	COFRE C/SEGREDO CRC REFª359-A	EUR			
	49,32				0,00	0,00	49,32
	49,32-				0,00	0,00	49,32-
	0,00						0,00
423000004155	0	31.12.2004	TELEFONE ANALOGICO M310P+INST/PROG.M310P+IN	EUR			
	38,26				0,00	0,00	38,26
	38,26-				0,00	0,00	38,26-
	0,00						0,00
423000004156	0	31.12.2004	TELEFONE ANALOGICO M310P+INST/PROG.	EUR			
	38,29				0,00	0,00	38,29
	38,29-				0,00	0,00	38,29-
	0,00						0,00
423000004157	0	31.12.2004	TELEFONE ANALOGICO M310P+INST/PROG.	EUR			
	38,29				0,00	0,00	38,29
	38,29-				0,00	0,00	38,29-
	0,00						0,00
423000004158	0	31.12.2004	TELEFONE ANALOGICO M310P+INST/PROG.	EUR			
	38,29				0,00	0,00	38,29
	38,29-				0,00	0,00	38,29-
	0,00						0,00
423000004159	0	31.12.2004	TELEFONE ANALOGICO M310P+INST/PROG.	EUR			
	38,29				0,00	0,00	38,29
	38,29-				0,00	0,00	38,29-
	0,00						0,00
423000004160	0	31.12.2004	TELEFONE ANALOGICO M310P+INST/PROG.	EUR			
	38,29				0,00	0,00	38,29
	38,29-				0,00	0,00	38,29-
	0,00						0,00

Empresa 3011 Divisão Itemdebalanço 11231 ContadobalançoCAP 4233000000 Classeimob. 04233100

Imobilizado	Sbn°	Dt.incorp.	Denominação do imobilizado	Moeda	Subven.invest.	CAP atuais
CAP InícEx	Dt.incorp.	Aquis.	Baixa	Transfer.	Incorp.post.	Depr.acumulada
Dep.InícEx	Deprec.do ano	Baixa dep.	Transfer.	IncorpPostDepr	Reavals.ativo	ValCon.atual
ValContIníExer						
423000004161	0	31.12.2004	TELEFONE DIGITA M730+INST/PROG.	EUR		
178,51		0,00	0,00	0,00	0,00	178,51
178,51-		0,00	0,00	0,00	0,00	178,51-
0,00						0,00
423000004289	0	31.12.2004	AGRAFADOR RAPID R13 FINE LINE	EUR		
30,00		0,00	0,00	0,00	0,00	30,00
30,00-		0,00	0,00	0,00	0,00	30,00-
0,00						0,00
423000004502	0	22.08.2005	CALCULADORA CASIO FR620TER	EUR		
69,00		0,00	0,00	0,00	0,00	69,00
69,00-		0,00	0,00	0,00	0,00	69,00-
0,00						0,00
423000006709	0	22.06.2006	FURADOR NOVUS B265	EUR		
41,40		0,00	0,00	0,00	0,00	41,40
41,40-		0,00	0,00	0,00	0,00	41,40-
0,00						0,00
423000007158	0	23.10.2006	FURADOR P/FLS-Marca KW TRIO	EUR		
103,50		0,00	0,00	0,00	0,00	103,50
103,50-		0,00	0,00	0,00	0,00	103,50-
0,00						0,00
423000007159	0	23.10.2006	FURADOR P/FLS-Marca KW TRIO	EUR		
103,50		0,00	0,00	0,00	0,00	103,50
103,50-		0,00	0,00	0,00	0,00	103,50-
0,00						0,00
423000007219	0	16.11.2006	CADEIRA FIXA EM PELGON PRETO	EUR		
68,45		0,00	0,00	0,00	0,00	68,45
68,45-		0,00	0,00	0,00	0,00	68,45-
0,00						0,00
423000007220	0	16.11.2006	CADEIRA FIXA EM PELGON PRETO	EUR		
68,45		0,00	0,00	0,00	0,00	68,45
68,45-		0,00	0,00	0,00	0,00	68,45-
0,00						0,00
423000007221	0	16.11.2006	Cadeira fixa em pelgon preto	EUR		
68,45		0,00	0,00	0,00	0,00	68,45
68,45-		0,00	0,00	0,00	0,00	68,45-
0,00						0,00
423000007222	0	16.11.2006	Cadeira fixa em pelgon preto	EUR		
68,45		0,00	0,00	0,00	0,00	68,45
68,45-		0,00	0,00	0,00	0,00	68,45-
0,00						0,00
423000007223	0	16.11.2006	Cadeira fixa em pelgon preto	EUR		
68,45		0,00	0,00	0,00	0,00	68,45
68,45-		0,00	0,00	0,00	0,00	68,45-
0,00						0,00
423000007224	0	16.11.2006	Cadeira fixa em pelgon preto	EUR		
68,45		0,00	0,00	0,00	0,00	68,45
68,45-		0,00	0,00	0,00	0,00	68,45-
0,00						0,00
423000007225	0	16.11.2006	CADEIRA DUNE C/BRACOS Rª26.7212.08.B08	EUR		
208,66		0,00	0,00	0,00	0,00	208,66
208,66-		0,00	0,00	0,00	0,00	208,66-
0,00						0,00



Empresa 3011 Divisão Itemdebalanço 11231 ContadobalançoCAP 4233000000 Classeimob. 04233100

Imobilizado	Sbn°	Dt.incorp.	Denominação do imobilizado	Moeda	Subven.invest.	CAP atuais
CAP InícEx	Dt.incorp.	Aquis.	Baixa	Transfer.	Incorp.post.	Depr.acumulada
Dep.InícEx	Deprec.do ano	Baixa dep.	Transfer.	IncorpPost	Reavals.ativo	ValCon.atual
ValContIníExer				Transf.depr.		
423000007227	0	16.11.2006	LIGAÇÃO 90°X800	EUR		
150,14		0,00	0,00	0,00	0,00	150,14
150,14-		0,00	0,00	0,00	0,00	150,14-
0,00						0,00
423000007229	0	16.11.2006	BLOCO FIXO DE DUAS GAVETAS	EUR		
133,57		0,00	0,00	0,00	0,00	133,57
133,57-		0,00	0,00	0,00	0,00	133,57-
0,00						0,00
423000007286	0	13.12.2006	GUILHOTINA A3-LAMINA DE CORRER	EUR		
69,00		0,00	0,00	0,00	0,00	69,00
69,00-		0,00	0,00	0,00	0,00	69,00-
0,00						0,00
423000007470	0	11.06.2007	MÃO.DESTRUIR DOC.STRIP RENTER 12 PAVO	EUR		
73,31		0,00	0,00	0,00	0,00	73,31
73,31-		0,00	0,00	0,00	0,00	73,31-
0,00						0,00
423000007718	0	29.05.2008	BLOCO FIXO PERS.VERDE ESM.	EUR		
186,30		0,00	0,00	0,00	0,00	186,30
186,30-		0,00	0,00	0,00	0,00	186,30-
0,00						0,00
423000007719	0	29.05.2008	CADEIRA C.MÉDIA ACTIVA	EUR		
158,70		0,00	0,00	0,00	0,00	158,70
158,70-		0,00	0,00	0,00	0,00	158,70-
0,00						0,00
423000007720	0	29.05.2008	CADEIRA C.MÉDIA ACTIVA	EUR		
158,70		0,00	0,00	0,00	0,00	158,70
158,70-		0,00	0,00	0,00	0,00	158,70-
0,00						0,00
423000007721	0	29.05.2008	CADEIRA C.MÉDIA ACTIVA	EUR		
158,70		0,00	0,00	0,00	0,00	158,70
158,70-		0,00	0,00	0,00	0,00	158,70-
0,00						0,00
423000007723	0	29.05.2008	CADEIRA C.BAIXA ACTIVA	EUR		
140,30		0,00	0,00	0,00	0,00	140,30
140,30-		0,00	0,00	0,00	0,00	140,30-
0,00						0,00
423000007724	0	29.05.2008	CADEIRA C.BAIXA ACTIVA	EUR		
140,30		0,00	0,00	0,00	0,00	140,30
140,30-		0,00	0,00	0,00	0,00	140,30-
0,00						0,00
423000007725	0	29.05.2008	CADEIRA C.BAIXA ACTIVA	EUR		
140,30		0,00	0,00	0,00	0,00	140,30
140,30-		0,00	0,00	0,00	0,00	140,30-
0,00						0,00
423000007726	0	29.05.2008	CADEIRA C.BAIXA ACTIVA	EUR		
140,30		0,00	0,00	0,00	0,00	140,30
140,30-		0,00	0,00	0,00	0,00	140,30-
0,00						0,00
423000007727	0	29.05.2008	CADEIRA C.BAIXA ACTIVA	EUR		
140,30		0,00	0,00	0,00	0,00	140,30
140,30-		0,00	0,00	0,00	0,00	140,30-
0,00						0,00

Empresa 3011 Divisão Itemdebalanço 11231 ContadobalançoCAP 4233000000 Classeimob. 04233100

Imobilizado	Sbn°	Dt.incorp.	Denominação do imobilizado	Moeda	Subven.invest.	CAP atuais
CAP InícEx	Dt.incorp.	Acquis.	Baixa	Transfer.	Incorp.post.	Depr.acumulada
Dep.InícEx	Deprec.do ano	Baixa dep.	Transf.depr.	IncorpPostDepr	Reavals.ativo	ValCon.atual
ValContIníExer						
423000007728	0	29.05.2008	CADEIRA C.BAIXA ACTIVA	EUR		
140,30		0,00	0,00	0,00	0,00	140,30
140,30-		0,00	0,00	0,00	0,00	140,30-
0,00						0,00
423000007729	0	29.05.2008	CADEIRA C.BAIXA ACTIVA	EUR		
140,30		0,00	0,00	0,00	0,00	140,30
140,30-		0,00	0,00	0,00	0,00	140,30-
0,00						0,00
423000007730	0	29.05.2008	CADEIRA C.BAIXA ACTIVA	EUR		
140,30		0,00	0,00	0,00	0,00	140,30
140,30-		0,00	0,00	0,00	0,00	140,30-
0,00						0,00
423000007763	0	29.04.2008	FURADOR LEITZ 5180/RAPID65	EUR		
43,60		0,00	0,00	0,00	0,00	43,60
43,60-		0,00	0,00	0,00	0,00	43,60-
0,00						0,00
423000008282	0	23.02.2009	CALCULADORA CITIZEN CX 32 II	EUR		
38,00		0,00	0,00	0,00	0,00	38,00
38,00-		0,00	0,00	0,00	0,00	38,00-
0,00						0,00
423000008304	0	04.11.2009	AO. EXTENSÕES TELEF./TELEFONES	EUR		
152,00		0,00	0,00	0,00	0,00	152,00
152,00-		0,00	0,00	0,00	0,00	152,00-
0,00						0,00
423000008305	0	04.11.2009	AO. EXTENSÕES TELEF./TELEFONES	EUR		
152,00		0,00	0,00	0,00	0,00	152,00
152,00-		0,00	0,00	0,00	0,00	152,00-
0,00						0,00
423000008306	0	04.11.2009	AO. EXTENSÕES TELEF./TELEFONES	EUR		
152,00		0,00	0,00	0,00	0,00	152,00
152,00-		0,00	0,00	0,00	0,00	152,00-
0,00						0,00
423000008419	0	08.07.2009	NUMERADOR	EUR		
45,90		0,00	0,00	0,00	0,00	45,90
45,90-		0,00	0,00	0,00	0,00	45,90-
0,00						0,00
423000008837	0	22.10.2009	AUSCULTADORES CLATRONIC HP500PR	EUR		
90,06		0,00	0,00	0,00	0,00	90,06
90,06-		0,00	0,00	0,00	0,00	90,06-
0,00						0,00
* Classe imobilizado	04233100		Eq.básico-Escrit. BV	EUR		
4.687,28		0,00	0,00	0,00	0,00	4.687,28
4.687,28-		0,00	0,00	0,00	0,00	4.687,28-
0,00						0,00
** Conta do balanço	CAP 4233000000		Equip.escrit..reproq	EUR		
311.938,85		0,00	0,00	0,00	0,00	311.938,85
309.234,98-	1.181,70-		0,00	0,00	0,00	310.416,68-
2.703,87						1.522,17

Empresa 3011 Divisão Itemdebalanço 11231 ContadobalançoCAP 4234000000 Classeimob. 04234000

Imobilizado CAP	Sbn° InícEx	Dt.incorp.	Denominação do imobilizado	Moeda	Subven.invest.	CAP atuais
Dep.InícEx	Deprec.do ano	Aquis.	Baixa	Transfer.	Incorp.post.	Depr.acumulada
ValContIníExer	Baixa dep.	Transf.depr.	IncorpPostDepr	Reavals.ativo	Depr.acumulada	ValCon.atual
423000000226	0	14.04.2002	MESA CABECEIRA MADEIRA DE FAIA C/ 3 GAVETAS	EUR		
273,52	0,00			0,00	0,00	273,52
273,52-	0,00			0,00	0,00	273,52-
0,00						0,00
423000000227	0	14.04.2002	MESA CABECEIRA MADEIRA DE FAIA C/ 3 GAVETAS	EUR		
273,52	0,00			0,00	0,00	273,52
273,52-	0,00			0,00	0,00	273,52-
0,00						0,00
423000000228	0	14.04.2002	MESA CABECEIRA MADEIRA DE FAIA C/ 3 GAVETAS	EUR		
273,52	0,00			0,00	0,00	273,52
273,52-	0,00			0,00	0,00	273,52-
0,00						0,00
423000000229	0	14.04.2002	MESA EM FAIA REDONDA, EXTENSIVEL	EUR		
570,00	0,00			0,00	0,00	570,00
570,00-	0,00			0,00	0,00	570,00-
0,00						0,00
423000000230	0	27.04.2002	SECRETÁRIA METÁLICA RALL	EUR		
263,29	0,00			0,00	0,00	263,29
263,29-	0,00			0,00	0,00	263,29-
0,00						0,00
423000000249	0	18.04.2002	CADEIRÕES Nº139	EUR		
410,19	0,00			0,00	0,00	410,19
410,19-	0,00			0,00	0,00	410,19-
0,00						0,00
423000000250	0	18.04.2002	CADEIRÕES Nº139	EUR		
410,19	0,00			0,00	0,00	410,19
410,19-	0,00			0,00	0,00	410,19-
0,00						0,00
423000000269	0	04.04.2002	SECRETÁRIA 1400X800 Rª5500.04	EUR		
261,20	0,00			0,00	0,00	261,20
261,20-	0,00			0,00	0,00	261,20-
0,00						0,00
423000000273	0	04.04.2002	ARMÁRIO C/PORTAS CORRER 1200X460X800	EUR		
323,25	0,00			0,00	0,00	323,25
323,25-	0,00			0,00	0,00	323,25-
0,00						0,00
423000000331	0	13.04.2002	ARMÁRIO EM LAMELADO DE MOGNO C/RODAPÉ	EUR		
676,37	0,00			0,00	0,00	676,37
676,37-	0,00			0,00	0,00	676,37-
0,00						0,00
423000000345	0	05.04.2002	ARMÁRIO METÁLICO DIM.800X420X1500	EUR		
390,98	0,00			0,00	0,00	390,98
390,98-	0,00			0,00	0,00	390,98-
0,00						0,00
423000000595	0	09.04.2002	ESTORE B.V.127MM BLACKOUT 2.25X1.10	EUR		
329,63	0,00			0,00	0,00	329,63
329,63-	0,00			0,00	0,00	329,63-
0,00						0,00
423000000596	0	09.04.2002	ESTORE B.V.127MM BLACKOUT 2.25X1.10	EUR		
329,63	0,00			0,00	0,00	329,63
329,63-	0,00			0,00	0,00	329,63-
0,00						0,00

Empresa 3011 Divisão Itemdebalanço 11231 ContadobalançoCAP 4234000000 Classeimob. 04234000

Imobilizado	Sbn°	Dt.incorp.	Denominação do imobilizado	Moeda	Subven.invest.	CAP atuais
CAP InícEx	Dt.incorp.	Aquis.	Baixa	Transfer.	Incorp.post.	Depr.acumulada
Dep.InícEx	Deprec.do ano	Baixa dep.	Transf.depr.	IncorpPostDepr	Reavals.ativo	ValCon.atual
ValContIniExer						
423000000597	0	09.04.2002	ESTORE B.V.127MM BLACKOUT 2.25X1.10	EUR		
329,63		0,00	0,00	0,00	0,00	329,63
329,63-		0,00	0,00	0,00	0,00	329,63-
0,00						0,00
423000000598	0	09.04.2002	ESTORE B.V.127MM BLACKOUT 2.25X1.10	EUR		
329,63		0,00	0,00	0,00	0,00	329,63
329,63-		0,00	0,00	0,00	0,00	329,63-
0,00						0,00
423000000684	0	30.12.2002	BLOCO 3 GAV. RODADO,PORTA LÁPIS 42X57X59	EUR		
496,00		0,00	0,00	0,00	0,00	496,00
496,00-		0,00	0,00	0,00	0,00	496,00-
0,00						0,00
423000000685	0	30.12.2002	ARMÁRIO MÉDIO MISTO PRAT. 100X47X160,4	EUR		
923,44		0,00	0,00	0,00	0,00	923,44
923,44-		0,00	0,00	0,00	0,00	923,44-
0,00						0,00
423000000696	0	30.12.2002	ARMÁRIO ALTO MISTO PRATEL. 90X46X197	EUR		
343,52		0,00	0,00	0,00	0,00	343,52
343,52-		0,00	0,00	0,00	0,00	343,52-
0,00						0,00
423000000697	0	30.12.2002	ARMÁRIO ALTO MISTO PRATEL. 90X46X197	EUR		
343,52		0,00	0,00	0,00	0,00	343,52
343,52-		0,00	0,00	0,00	0,00	343,52-
0,00						0,00
423000000698	0	30.12.2002	ARMÁRIO ALTO MISTO PRATEL. 90X46X197	EUR		
343,52		0,00	0,00	0,00	0,00	343,52
343,52-		0,00	0,00	0,00	0,00	343,52-
0,00						0,00
423000000699	0	30.12.2002	ARMÁRIO ALTO MISTO PRATEL. 90X46X197	EUR		
343,52		0,00	0,00	0,00	0,00	343,52
343,52-		0,00	0,00	0,00	0,00	343,52-
0,00						0,00
423000000712	0	30.12.2002	SECRETÁRIA C/TAMPO, ILHARGAS 160X90	EUR		
709,91		0,00	0,00	0,00	0,00	709,91
709,91-		0,00	0,00	0,00	0,00	709,91-
0,00						0,00
423000000713	0	30.12.2002	ALONGA C/TAMPO ILHARGAS 120X60	EUR		
508,41		0,00	0,00	0,00	0,00	508,41
508,41-		0,00	0,00	0,00	0,00	508,41-
0,00						0,00
423000000714	0	30.12.2002	UNIÃO 90° ESQUERDA 90X60	EUR		
254,93		0,00	0,00	0,00	0,00	254,93
254,93-		0,00	0,00	0,00	0,00	254,93-
0,00						0,00
423000000715	0	30.12.2002	BLOCO 3 GAV. RODADO 42X57X59	EUR		
496,00		0,00	0,00	0,00	0,00	496,00
496,00-		0,00	0,00	0,00	0,00	496,00-
0,00						0,00
423000000716	0	30.12.2002	ARMÁRIO MÉDIO MISTO PRAT. 100X47X160,4	EUR		
923,44		0,00	0,00	0,00	0,00	923,44
923,44-		0,00	0,00	0,00	0,00	923,44-
0,00						0,00

Empresa 3011 Divisão Itemdebalanço 11231 ContadobalançoCAP 4234000000 Classeimob. 04234000

Imobilizado	Sbn°	Dt.incorp.	Denominação do imobilizado	Moeda	Subven.invest.	CAP atuais
CAP InícEx	Deprec.do ano	Aquis.	Baixa	Transfer.	Incorp.post.	Reavals.ativo
Dep.InícEx	Deprec.do ano	Baixa dep.	Transfer.	IncorpPost	Reavals.ativo	Depr.acumulada
ValContIniExer	Deprec.do ano	Baixa dep.	Transf.depr.	IncorpPost	Reavals.ativo	ValCon.atual
423000000718	0	30.12.2002	POLTRONA COSTA MÉDIA 5 RODIZ. COR PRETA	EUR		
470,59	0,00	0,00	0,00	0,00	0,00	470,59
470,59-	0,00	0,00	0,00	0,00	0,00	470,59-
0,00						0,00
423000000805	0	21.07.2003	MESA JOGO EM FAIA C/TAMPO REVERSIVEL	EUR		
349,00	0,00	0,00	0,00	0,00	0,00	349,00
349,00-	0,00	0,00	0,00	0,00	0,00	349,00-
0,00						0,00
423000000806	0	21.07.2003	MESA JOGO EM FAIA C/TAMPO REVERSIVEL	EUR		
349,00	0,00	0,00	0,00	0,00	0,00	349,00
349,00-	0,00	0,00	0,00	0,00	0,00	349,00-
0,00						0,00
423000000808	0	21.07.2003	MESA BAIXA QUADRADA EM FAIA	EUR		
255,50	0,00	0,00	0,00	0,00	0,00	255,50
255,50-	0,00	0,00	0,00	0,00	0,00	255,50-
0,00						0,00
423000000809	0	21.07.2003	MESA BAIXA QUADRADA EM FAIA	EUR		
255,50	0,00	0,00	0,00	0,00	0,00	255,50
255,50-	0,00	0,00	0,00	0,00	0,00	255,50-
0,00						0,00
423000000810	0	21.07.2003	SECRETÁRIA C/TAMPO 1400X800	EUR		
364,99	0,00	0,00	0,00	0,00	0,00	364,99
364,99-	0,00	0,00	0,00	0,00	0,00	364,99-
0,00						0,00
423000000821	0	21.07.2003	ARMÁRIO BAIIXO METÁLICO 1200X420X780	EUR		
424,88	0,00	0,00	0,00	0,00	0,00	424,88
424,88-	0,00	0,00	0,00	0,00	0,00	424,88-
0,00						0,00
423000000822	0	21.07.2003	ARMÁRIO BAIIXO METÁLICO 1200X420X780	EUR		
424,88	0,00	0,00	0,00	0,00	0,00	424,88
424,88-	0,00	0,00	0,00	0,00	0,00	424,88-
0,00						0,00
423000001339	0	24.06.2004	CORTINADO -1 JANELA C/2,90MTS	EUR		
296,40	0,00	0,00	0,00	0,00	0,00	296,40
296,40-	0,00	0,00	0,00	0,00	0,00	296,40-
0,00						0,00
423000001340	0	24.06.2004	CORTNADO BLACK-OUT+CONF/MAT/M.O.	EUR		
274,00	0,00	0,00	0,00	0,00	0,00	274,00
274,00-	0,00	0,00	0,00	0,00	0,00	274,00-
0,00						0,00
423000001348	0	30.06.2004	CORTINADO+FORRA+ENBRACES GRD	EUR		
269,46	0,00	0,00	0,00	0,00	0,00	269,46
269,46-	0,00	0,00	0,00	0,00	0,00	269,46-
0,00						0,00
423000001349	0	30.06.2004	CORTINADO+FORRA+ENBRACES GRD	EUR		
269,46	0,00	0,00	0,00	0,00	0,00	269,46
269,46-	0,00	0,00	0,00	0,00	0,00	269,46-
0,00						0,00
423000001386	0	24.05.2004	Placa vitrocerâmica c/aro inox	EUR		
422,62	0,00	0,00	0,00	0,00	0,00	422,62
422,62-	0,00	0,00	0,00	0,00	0,00	422,62-
0,00						0,00

Empresa 3011 Divisão Itemdebalanço 11231 ContadobalançoCAP 4234000000 Classeimob. 04234000

Imobilizado	Sbn°	Dt.incorp.	Denominação do imobilizado	Moeda	Subven.invest.	CAP atuais
CAP InícEx	Dt.incorp.	Aquis.	Baixa	Transfer.	Incorp.post.	Depr.acumulada
Dep.InícEx	Deprec.do ano	Baixa dep.	Transf.depr.	IncorpPostDepr	Reavals.ativo	ValCon.atual
ValContIniExer						
423000001387	0	24.05.2004	Forno inox	EUR		
390,98		0,00	0,00	0,00	0,00	390,98
390,98-		0,00	0,00	0,00	0,00	390,98-
0,00						0,00
423000001388	0	24.05.2004	Armário alto com 4 portas	EUR		
1.119,60		0,00	0,00	0,00	0,00	1.119,60
1.119,60-		0,00	0,00	0,00	0,00	1.119,60-
0,00						0,00
423000001389	0	24.05.2004	Armário alto 2 divisões 2 portas	EUR		
452,00		0,00	0,00	0,00	0,00	452,00
452,00-		0,00	0,00	0,00	0,00	452,00-
0,00						0,00
423000001393	0	24.05.2004	Armário baixo chão c/ 3 portas	EUR		
452,00		0,00	0,00	0,00	0,00	452,00
452,00-		0,00	0,00	0,00	0,00	452,00-
0,00						0,00
423000001394	0	24.05.2004	ARMÁRIO BAIXO C/5 GAVETAS E TAMPO	EUR		
565,00		0,00	0,00	0,00	0,00	565,00
565,00-		0,00	0,00	0,00	0,00	565,00-
0,00						0,00
423000001396	0	24.05.2004	ARMÁRIO MURAL 2 PORTAS	EUR		
339,00		0,00	0,00	0,00	0,00	339,00
339,00-		0,00	0,00	0,00	0,00	339,00-
0,00						0,00
423000001397	0	24.05.2004	ARMÁRIO MURAL 2 PORTAS	EUR		
339,00		0,00	0,00	0,00	0,00	339,00
339,00-		0,00	0,00	0,00	0,00	339,00-
0,00						0,00
423000001432	0	30.06.2004	CONJUNTO DE 4 PANELAS	EUR		
316,40		0,00	0,00	0,00	0,00	316,40
316,40-		0,00	0,00	0,00	0,00	316,40-
0,00						0,00
423000001512	0	30.06.2004	CONJ. 15 TOALHAS DE MESA	EUR		
281,88		0,00	0,00	0,00	0,00	281,88
281,88-		0,00	0,00	0,00	0,00	281,88-
0,00						0,00
423000001820	0	03.08.2004	REPOSTEIROS	EUR		
346,62		0,00	0,00	0,00	0,00	346,62
346,62-		0,00	0,00	0,00	0,00	346,62-
0,00						0,00
423000001823	0	03.08.2004	REPOSTEIROS	EUR		
295,37		0,00	0,00	0,00	0,00	295,37
295,37-		0,00	0,00	0,00	0,00	295,37-
0,00						0,00
423000001824	0	03.08.2004	REPOSTEIROS	EUR		
295,37		0,00	0,00	0,00	0,00	295,37
295,37-		0,00	0,00	0,00	0,00	295,37-
0,00						0,00
423000001829	0	03.08.2004	REPOSTEIRO	EUR		
346,62		0,00	0,00	0,00	0,00	346,62
346,62-		0,00	0,00	0,00	0,00	346,62-
0,00						0,00

Empresa 3011 Divisão Itemdebalanço 11231 ContadobalançoCAP 4234000000 Classeimob. 04234000

Imobilizado	Sbn°	Dt.incorp.	Denominação do imobilizado	Moeda	Subven.invest.	CAP atuais
CAP InícEx	Dt.incorp.	Aquis.	Baixa	Transfer.	Incorp.post.	Depr.acumulada
Dep.InícEx	Deprec.do ano	Baixa dep.	Transfer.	IncorpPostDepr	Reavals.ativo	ValCon.atual
ValContIníExer						
423000001830	0	03.08.2004	REPOSTEIRO	EUR		
356,51		0,00	0,00	0,00	0,00	356,51
356,51-		0,00	0,00	0,00	0,00	356,51-
0,00						0,00
423000001832	0	30.06.2004	REPOSTEIRO P/2 VÃOS DE 1MT	EUR		
349,16		0,00	0,00	0,00	0,00	349,16
349,16-		0,00	0,00	0,00	0,00	349,16-
0,00						0,00
423000001846	0	20.07.2004	ARM ARO ALTO MELAM CZ 2065X900X450MM	EUR		
282,50		0,00	0,00	0,00	0,00	282,50
282,50-		0,00	0,00	0,00	0,00	282,50-
0,00						0,00
423000001847	0	20.07.2004	ARM ARQ ALTO MELAM CZ 2065X900X450MM	EUR		
282,50		0,00	0,00	0,00	0,00	282,50
282,50-		0,00	0,00	0,00	0,00	282,50-
0,00						0,00
423000001987	0	15.07.2004	CADEIRA RODADA C/BRACOS SEMI-PELE	EUR		
364,65		0,00	0,00	0,00	0,00	364,65
364,65-		0,00	0,00	0,00	0,00	364,65-
0,00						0,00
423000001990	0	15.07.2004	ARM MÉD MELAM.CEREJ.1385X945X470MM	EUR		
395,18		0,00	0,00	0,00	0,00	395,18
395,18-		0,00	0,00	0,00	0,00	395,18-
0,00						0,00
423000001991	0	15.07.2004	ARM BX MELAM.CEREJ 760X945X470MM	EUR		
316,43		0,00	0,00	0,00	0,00	316,43
316,43-		0,00	0,00	0,00	0,00	316,43-
0,00						0,00
423000001994	0	15.07.2004	COFRE MONOBLOCO 1040X620X530MM	EUR		
2.988,90		0,00	0,00	0,00	0,00	2.988,90
2.988,90-		0,00	0,00	0,00	0,00	2.988,90-
0,00						0,00
423000001999	0	15.07.2004	CADEIRÃO ERGONÓMICO DE 2 LUGARES	EUR		
329,59		0,00	0,00	0,00	0,00	329,59
329,59-		0,00	0,00	0,00	0,00	329,59-
0,00						0,00
423000002000	0	15.07.2004	CADEIRÃO ERGONÓMICO DE 2 LUGARES	EUR		
329,59		0,00	0,00	0,00	0,00	329,59
329,59-		0,00	0,00	0,00	0,00	329,59-
0,00						0,00
423000002005	0	15.07.2004	CADEIRÃO ERGON. 2 LUGARES	EUR		
329,59		0,00	0,00	0,00	0,00	329,59
329,59-		0,00	0,00	0,00	0,00	329,59-
0,00						0,00
423000002006	0	15.07.2004	CADEIRÃO ERGON. 2 LUGARES	EUR		
329,59		0,00	0,00	0,00	0,00	329,59
329,59-		0,00	0,00	0,00	0,00	329,59-
0,00						0,00
423000002007	0	15.07.2004	CADEIRÃO ERGON. 2 LUGARES	EUR		
329,59		0,00	0,00	0,00	0,00	329,59
329,59-		0,00	0,00	0,00	0,00	329,59-
0,00						0,00

Empresa 3011 Divisão Itemdebalanço 11231 ContadobalançoCAP 4234000000 Classeimob. 04234000

Imobilizado	Sbn°	Dt.incorp.	Denominação do imobilizado	Moeda	Subven.invest.	CAP atuais
CAP InícEx	Deprec.do ano	Aquis.	Baixa	Transfer.	Incorp.post.	Depr.acumulada
ValContIníExer	Deprec.do ano	Baixa dep.	Baixa dep.	Transf.depr.	IncorpPostDepr	ValCon.atual
423000002011	0	15.07.2004	APARADOR FAIA 4 GVT PRAT.900X200	EUR		
313,27	0,00	0,00	0,00	0,00	0,00	313,27
313,27-	0,00	0,00	0,00	0,00	0,00	313,27-
0,00						0,00
423000002022	0	15.07.2004	CADEIRÃO ERGON. 2 LUGARES	EUR		
329,59	0,00	0,00	0,00	0,00	0,00	329,59
329,59-	0,00	0,00	0,00	0,00	0,00	329,59-
0,00						0,00
423000002025	0	15.07.2004	MÓVEL DE SALA P/TV,RÁDIO,VÍDEO E LIVROS	EUR		
1.056,83	0,00	0,00	0,00	0,00	0,00	1.056,83
1.056,83-	0,00	0,00	0,00	0,00	0,00	1.056,83-
0,00						0,00
423000002053	0	15.07.2004	CADEIRÃO ERGON. DE 2 LUGARES	EUR		
329,59	0,00	0,00	0,00	0,00	0,00	329,59
329,59-	0,00	0,00	0,00	0,00	0,00	329,59-
0,00						0,00
423000002054	0	15.07.2004	CADEIRÃO ERGON. DE 2 LUGARES	EUR		
329,59	0,00	0,00	0,00	0,00	0,00	329,59
329,59-	0,00	0,00	0,00	0,00	0,00	329,59-
0,00						0,00
423000002055	0	15.07.2004	CADEIRÃO ERGON. DE 2 LUGARES	EUR		
329,59	0,00	0,00	0,00	0,00	0,00	329,59
329,59-	0,00	0,00	0,00	0,00	0,00	329,59-
0,00						0,00
423000002067	0	15.07.2004	APARADOR EM FAIA 900X2000X400	EUR		
379,65	0,00	0,00	0,00	0,00	0,00	379,65
379,65-	0,00	0,00	0,00	0,00	0,00	379,65-
0,00						0,00
423000002108	0	15.07.2004	MÓVEL DE SALA P/TV,RÁDIO,VÍDEO E LIVROS	EUR		
1.056,83	0,00	0,00	0,00	0,00	0,00	1.056,83
1.056,83-	0,00	0,00	0,00	0,00	0,00	1.056,83-
0,00						0,00
423000002158	0	15.07.2004	LOUCEIRO FAIA 2000X900X400	EUR		
879,67	0,00	0,00	0,00	0,00	0,00	879,67
879,67-	0,00	0,00	0,00	0,00	0,00	879,67-
0,00						0,00
423000002159	0	15.07.2004	APARADOR FAIA 900X2000X400	EUR		
379,68	0,00	0,00	0,00	0,00	0,00	379,68
379,68-	0,00	0,00	0,00	0,00	0,00	379,68-
0,00						0,00
423000002160	0	15.07.2004	MÃO.DESPEJO,LAV.,DESINF.UR	EUR		
4.197,95	0,00	0,00	0,00	0,00	0,00	4.197,95
4.197,95-	0,00	0,00	0,00	0,00	0,00	4.197,95-
0,00						0,00
423000002161	0	15.07.2004	CACIFO DUPLO P/VESTUÁRIO	EUR		
484,36	0,00	0,00	0,00	0,00	0,00	484,36
484,36-	0,00	0,00	0,00	0,00	0,00	484,36-
0,00						0,00
423000002162	0	15.07.2004	CACIFO DUPLO P/VESTUÁRIO	EUR		
484,36	0,00	0,00	0,00	0,00	0,00	484,36
484,36-	0,00	0,00	0,00	0,00	0,00	484,36-
0,00						0,00







Empresa 3011 Divisão Itemdebalanço 11231 ContadobalançoCAP 4234000000 Classeimob. 04234000

Imobilizado CAP	Sbn° InícEx Dep.InícEx ValContIníExer	Dt.incorp. Deprec.do ano	Denominação do imobilizado Aquis. Baixa dep.	Moeda	Transfer. Incorp.post. Transf.depr. IncorpPostDepr	Subven.invest. Reavals.ativo	CAP atuais Depr.acumulada ValCon.atual
423000002190	0	15.07.2004	CADEIRA RODADA C/BRACOS	EUR			
	364,65				0,00	0,00	364,65
	364,65-				0,00	0,00	364,65-
	0,00						0,00
423000002191	0	15.07.2004	CADEIRA RODADA C/BRACOS	EUR			
	364,65				0,00	0,00	364,65
	364,65-				0,00	0,00	364,65-
	0,00						0,00
423000002192	0	15.07.2004	CADEIRA RODADA C/BRACOS	EUR			
	364,65				0,00	0,00	364,65
	364,65-				0,00	0,00	364,65-
	0,00						0,00
423000002193	0	15.07.2004	ARM BX L.EXEC.MELAM.CEREJ.945X760X470MM	EUR			
	316,43				0,00	0,00	316,43
	316,43-				0,00	0,00	316,43-
	0,00						0,00
423000002230	0	15.07.2004	MESA RD EXTERIOR ALT.72DIAM.120CM	EUR			
	367,25				0,00	0,00	367,25
	367,25-				0,00	0,00	367,25-
	0,00						0,00
423000002231	0	15.07.2004	MESA RD EXTERIOR ALT.72DIAM.120CM	EUR			
	367,25				0,00	0,00	367,25
	367,25-				0,00	0,00	367,25-
	0,00						0,00
423000002232	0	15.07.2004	MESA RD EXTERIOR ALT.72DIAM.120CM	EUR			
	367,25				0,00	0,00	367,25
	367,25-				0,00	0,00	367,25-
	0,00						0,00
423000002233	0	15.07.2004	MESA RD EXTERIOR ALT.72DIAM.120CM	EUR			
	367,25				0,00	0,00	367,25
	367,25-				0,00	0,00	367,25-
	0,00						0,00
423000002234	0	15.07.2004	MESA RD EXTERIOR ALT.72DIAM.120CM	EUR			
	367,25				0,00	0,00	367,25
	367,25-				0,00	0,00	367,25-
	0,00						0,00
423000002235	0	15.07.2004	MESA RD EXTERIOR ALT.72DIAM.120CM	EUR			
	367,25				0,00	0,00	367,25
	367,25-				0,00	0,00	367,25-
	0,00						0,00
423000002236	0	15.07.2004	MESA RD EXTERIOR ALT.72DIAM.120CM	EUR			
	367,25				0,00	0,00	367,25
	367,25-				0,00	0,00	367,25-
	0,00						0,00
423000002237	0	15.07.2004	ALTAR EM MADEIRA FAIA 1050X1050X600	EUR			
	470,87				0,00	0,00	470,87
	470,87-				0,00	0,00	470,87-
	0,00						0,00
423000002238	0	15.07.2004	PÚLPITO C/PLANO INCLINADO 1100X500X	EUR			
	378,55				0,00	0,00	378,55
	378,55-				0,00	0,00	378,55-
	0,00						0,00





Empresa 3011 Divisão Itemdebalanço 11231 ContadobalançoCAP 4234000000 Classeimob. 04234000

Imobilizado	Sbn°	Dt.incorp.	Denominação do imobilizado	Moeda	CAP atuais	
CAP InícEx	Dt.InícEx	Deprec.do ano	Aquis. Baixa	Transfer. Incorp.post. IncorpPostDepr	Subven.invest. Reavals.ativo	Depr.acumulada ValCon.atual
ValContIníExer			Baixa dep.	Transf.depr.		
423000002320	0	15.07.2004	REPOSTEIRO FRZ C VARÃO PORTA 2200X1300	EUR		
398,14			0,00	0,00	0,00	398,14
398,14-			0,00	0,00	0,00	398,14-
0,00						0,00
423000002321	0	15.07.2004	REPOSTEIRO FRZ C VARÃO PORTA 2200X1300	EUR		
398,14			0,00	0,00	0,00	398,14
398,14-			0,00	0,00	0,00	398,14-
0,00						0,00
423000002322	0	15.07.2004	REPOSTEIRO FRZ C VARÃO PORTA 2200X1300	EUR		
398,14			0,00	0,00	0,00	398,14
398,14-			0,00	0,00	0,00	398,14-
0,00						0,00
423000002323	0	15.07.2004	REPOSTEIRO FRZ C VARÃO PORTA 2200X1300	EUR		
398,14			0,00	0,00	0,00	398,14
398,14-			0,00	0,00	0,00	398,14-
0,00						0,00
423000002325	0	15.07.2004	ESTORE MADEIRA 50MM P/PORTA 2200X2600	EUR		
396,63			0,00	0,00	0,00	396,63
396,63-			0,00	0,00	0,00	396,63-
0,00						0,00
423000002338	0	15.07.2004	APARADOR FAIA 200X40X90	EUR		
379,68			0,00	0,00	0,00	379,68
379,68-			0,00	0,00	0,00	379,68-
0,00						0,00
423000002343	0	15.07.2004	REPOSTEIRO C/VARÃO P/ PORTA 2200X5200	EUR		
398,14			0,00	0,00	0,00	398,14
398,14-			0,00	0,00	0,00	398,14-
0,00						0,00
423000002398	0	15.07.2004	TRITURADOR	EUR		
259,65			0,00	0,00	0,00	259,65
259,65-			0,00	0,00	0,00	259,65-
0,00						0,00
423000002405	0	15.07.2004	CONJ. 10 LENÇÓIS C/2 BAINHAS 1600X2700	EUR		
1.068,98			0,00	0,00	0,00	1.068,98
1.068,98-			0,00	0,00	0,00	1.068,98-
0,00						0,00
423000002406	0	15.07.2004	CONJ. DE 60 TOALHÃO DE BANHO 1000X1500 BRANCO	EUR		
728,85			0,00	0,00	0,00	728,85
728,85-			0,00	0,00	0,00	728,85-
0,00						0,00
423000002407	0	15.07.2004	TOALHAS DE ROSTO BRANCO CONJ. DE 88	EUR		
390,80			0,00	0,00	0,00	390,80
390,80-			0,00	0,00	0,00	390,80-
0,00						0,00
423000002409	0	15.07.2004	TOALHA MESA OUADRADA BRANCA 1500X1500 CONJ. DE 30	EUR		
457,65			0,00	0,00	0,00	457,65
457,65-			0,00	0,00	0,00	457,65-
0,00						0,00
423000002410	0	15.07.2004	COBERTORES 1600X2400 CONJUNTO DE 50	EUR		
823,77			0,00	0,00	0,00	823,77
823,77-			0,00	0,00	0,00	823,77-
0,00						0,00

Empresa 3011 Divisão Itemdebalanço 11231 ContadobalançoCAP 4234000000 Classeimob. 04234000

Imobilizado	Sbn°	Dt.incorp.	Denominação do imobilizado	Moeda	Subven.invest.	CAP atuais
CAP InícEx	Deprec.do ano	Aquis.	Baixa	Transfer.	Incorp.post.	Depr.acumulada
Dep.InícEx	Deprec.do ano	Baixa dep.	Transfer.	IncorpPostDepr	Reavals.ativo	ValCon.atual
ValContIníExer						
423000002411	0	15.07.2004	COLCHAS LISAS 1600X2400 CONJUNTO DE 50	EUR		
1.082,54	0,00	0,00	0,00	0,00	0,00	1.082,54
1.082,54-	0,00	0,00	0,00	0,00	0,00	1.082,54-
0,00						0,00
423000002446	0	15.07.2004	107TRAVESSA Nº 4 39 CM BRANCO CONJUNTO DE 24	EUR		
347,14	0,00	0,00	0,00	0,00	0,00	347,14
347,14-	0,00	0,00	0,00	0,00	0,00	347,14-
0,00						0,00
423000002447	0	15.07.2004	TRAVESSA Nº 6 33 CM BRANCO CONJUNTO DE 24	EUR		
277,71	0,00	0,00	0,00	0,00	0,00	277,71
277,71-	0,00	0,00	0,00	0,00	0,00	277,71-
0,00						0,00
423000002451	0	15.07.2004	TERRINA RED 3 L BRANCO CONJUNTO DE 20	EUR		
462,62	0,00	0,00	0,00	0,00	0,00	462,62
462,62-	0,00	0,00	0,00	0,00	0,00	462,62-
0,00						0,00
423000002454	0	15.07.2004	PIRES CHAV. DE ALMOCO Nº 1 1/2 BRANCO CONJ 60	EUR		
312,56	0,00	0,00	0,00	0,00	0,00	312,56
312,56-	0,00	0,00	0,00	0,00	0,00	312,56-
0,00						0,00
423000002471	0	15.07.2004	SALADEIRA 10,5 CM CONJUNTO DE 60	EUR		
346,46	0,00	0,00	0,00	0,00	0,00	346,46
346,46-	0,00	0,00	0,00	0,00	0,00	346,46-
0,00						0,00
423000002489	0	15.07.2004	TABULEIROS INDIVIDUAIS INOUEBRÁVEIS CONJUNTO 50	EUR		
435,62	0,00	0,00	0,00	0,00	0,00	435,62
435,62-	0,00	0,00	0,00	0,00	0,00	435,62-
0,00						0,00
423000002534	0	31.08.2004	ESTORES ROLO TECIDO NATTÉ 370	EUR		
810,76	0,00	0,00	0,00	0,00	0,00	810,76
810,76-	0,00	0,00	0,00	0,00	0,00	810,76-
0,00						0,00
423000002535	0	31.08.2004	ESTORES ROLO TECIDO NATTÉ 370	EUR		
810,76	0,00	0,00	0,00	0,00	0,00	810,76
810,76-	0,00	0,00	0,00	0,00	0,00	810,76-
0,00						0,00
423000002539	0	27.08.2004	MÁQUINA DE LAVAR LOIÇA DOMÉSTICA	EUR		
996,49	0,00	0,00	0,00	0,00	0,00	996,49
996,49-	0,00	0,00	0,00	0,00	0,00	996,49-
0,00						0,00
423000002540	0	27.08.2004	MÁQUINA DE LAVAR ROUPA DOMÉSTICA	EUR		
358,47	0,00	0,00	0,00	0,00	0,00	358,47
358,47-	0,00	0,00	0,00	0,00	0,00	358,47-
0,00						0,00
423000002552	0	27.08.2004	TELEVISOR A CORES ÉCRAN DE 70	EUR		
359,07	0,00	0,00	0,00	0,00	0,00	359,07
359,07-	0,00	0,00	0,00	0,00	0,00	359,07-
0,00						0,00
423000002555	0	27.08.2004	MÁQUINA DE LAVAR LOIÇA DOMÉSTICA	EUR		
996,49	0,00	0,00	0,00	0,00	0,00	996,49
996,49-	0,00	0,00	0,00	0,00	0,00	996,49-
0,00						0,00

Empresa 3011 Divisão Itemdebalanço 11231 ContadobalançoCAP 4234000000 Classeimob. 04234000

Imobilizado CAP Dep.ValCont	Sbn° InícEx InícEx	Dt.incorp. Deprec.do ano	Denominação do imobilizado Aquis. Baixa dep.	Moeda	Transfer. Incorp.post. Transf.depr. IncorpPostDepr	Subven.invest. Reavals.ativo	CAP atuais Deprec.acumulada ValCon.atual
423000002565	0	27.08.2004	MÁQUINA LAVAR ROUPA	EUR			
	358,47				0,00	0,00	358,47
	358,47-				0,00	0,00	358,47-
	0,00						0,00
423000002566	0	27.08.2004	MÁQUINA LAVAR ROUPA	EUR			
	358,47				0,00	0,00	358,47
	358,47-				0,00	0,00	358,47-
	0,00						0,00
423000002567	0	27.08.2004	SECADOR ROUPA ELÉCTRICO	EUR			
	368,27				0,00	0,00	368,27
	368,27-				0,00	0,00	368,27-
	0,00						0,00
423000002570	0	27.08.2004	CALANDRA	EUR			
	2.445,47				0,00	0,00	2.445,47
	2.445,47-				0,00	0,00	2.445,47-
	0,00						0,00
423000002571	0	27.08.2004	MÁQUINA DE COSTURA	EUR			
	372,00				0,00	0,00	372,00
	372,00-				0,00	0,00	372,00-
	0,00						0,00
423000002573	0	27.08.2004	TANQUE LAVAR EM AÇO INOX	EUR			
	1.110,94				0,00	0,00	1.110,94
	1.110,94-				0,00	0,00	1.110,94-
	0,00						0,00
423000002574	0	27.08.2004	CARRO ROUPA SUJA INOX 920X620X900	EUR			
	273,32				0,00	0,00	273,32
	273,32-				0,00	0,00	273,32-
	0,00						0,00
423000002575	0	27.08.2004	CARRO ROUPA HÚMIDA INOX 800X600X1200	EUR			
	359,91				0,00	0,00	359,91
	359,91-				0,00	0,00	359,91-
	0,00						0,00
423000002576	0	27.08.2004	CARRO APOIO À TÁBUA ENGOMAR	EUR			
	450,77				0,00	0,00	450,77
	450,77-				0,00	0,00	450,77-
	0,00						0,00
423000002577	0	27.08.2004	MÓDULOS DE PRATELEIRAS INOX	EUR			
	253,93				0,00	0,00	253,93
	253,93-				0,00	0,00	253,93-
	0,00						0,00
423000002578	0	27.08.2004	MÓDULOS DE PRATELEIRAS INOX	EUR			
	253,93				0,00	0,00	253,93
	253,93-				0,00	0,00	253,93-
	0,00						0,00
423000002579	0	27.08.2004	MÓDULOS DE PRATELEIRAS INOX	EUR			
	253,93				0,00	0,00	253,93
	253,93-				0,00	0,00	253,93-
	0,00						0,00
423000002580	0	27.08.2004	MÓDULOS DE PRATELEIRAS INOX	EUR			
	253,93				0,00	0,00	253,93
	253,93-				0,00	0,00	253,93-
	0,00						0,00



Empresa 3011 Divisão Itemdebalanço 11231 ContadobalançoCAP 4234000000 Classeimob. 04234000

Imobilizado	Sbn°	Dt.incorp.	Denominação do imobilizado	Moeda	Subven.invest.	CAP atuais
CAP InícEx	Dt.incorp.	Aquis.	Baixa	Transfer.	Incorp.post.	Depr.acumulada
Dep.InícEx	Deprec.do ano	Baixa dep.	Transfer.	IncorpPostDepr	Reavals.ativo	ValCon.atual
ValContIníExer						
423000002581	0	27.08.2004	TELEVISOR A CORES ÉCRAN 70	EUR		
359,07		0,00	0,00	0,00	0,00	359,07
359,07-		0,00	0,00	0,00	0,00	359,07-
0,00						0,00
423000002584	0	27.08.2004	MÁQUINA DE LAVAR LOIÇA	EUR		
996,49		0,00	0,00	0,00	0,00	996,49
996,49-		0,00	0,00	0,00	0,00	996,49-
0,00						0,00
423000002585	0	27.08.2004	MÁQUINA DE LAVAR ROUPA DOMÉSTICA	EUR		
358,47		0,00	0,00	0,00	0,00	358,47
358,47-		0,00	0,00	0,00	0,00	358,47-
0,00						0,00
423000002595	0	27.08.2004	TELEVISOR A CORES ECRAN DE 70	EUR		
359,07		0,00	0,00	0,00	0,00	359,07
359,07-		0,00	0,00	0,00	0,00	359,07-
0,00						0,00
423000002598	0	27.08.2004	MÁQUINA DE LAVAR LOICA	EUR		
996,49		0,00	0,00	0,00	0,00	996,49
996,49-		0,00	0,00	0,00	0,00	996,49-
0,00						0,00
423000002607	0	27.08.2004	MÁQUINA DE LAVAR ROUPA	EUR		
358,47		0,00	0,00	0,00	0,00	358,47
358,47-		0,00	0,00	0,00	0,00	358,47-
0,00						0,00
423000002612	0	27.08.2004	TELEVISOR ECRAN 70 A CORES	EUR		
359,07		0,00	0,00	0,00	0,00	359,07
359,07-		0,00	0,00	0,00	0,00	359,07-
0,00						0,00
423000002614	0	27.08.2004	BALANÇA ELÉCTRICA COZINHA (15 KG)	EUR		
262,02		0,00	0,00	0,00	0,00	262,02
262,02-		0,00	0,00	0,00	0,00	262,02-
0,00						0,00
423000002615	0	27.08.2004	TELEVISORES CORES ÉCRAN DE 70	EUR		
359,07		0,00	0,00	0,00	0,00	359,07
359,07-		0,00	0,00	0,00	0,00	359,07-
0,00						0,00
423000002616	0	27.08.2004	TELEVISORES CORES ÉCRAN DE 70	EUR		
359,07		0,00	0,00	0,00	0,00	359,07
359,07-		0,00	0,00	0,00	0,00	359,07-
0,00						0,00
423000002617	0	27.08.2004	TELEVISORES CORES ÉCRAN DE 70	EUR		
359,07		0,00	0,00	0,00	0,00	359,07
359,07-		0,00	0,00	0,00	0,00	359,07-
0,00						0,00
423000002662	0	06.08.2004	FOGÃO MARCA KORTING 4 FOCOS ELÉCTRICO	EUR		
1.073,50		0,00	0,00	0,00	0,00	1.073,50
1.073,50-		0,00	0,00	0,00	0,00	1.073,50-
0,00						0,00
423000002663	0	06.08.2004	FRIGORIFICO DOMÉSTICO COMBINADO NO FROST	EUR		
559,35		0,00	0,00	0,00	0,00	559,35
559,35-		0,00	0,00	0,00	0,00	559,35-
0,00						0,00



Empresa 3011 Divisão Itemdebalanço 11231 ContadobalançoCAP 4234000000 Classeimob. 04234000

Imobilizado	Sbn°	Dt.incorp.	Denominação do imobilizado	Moeda	Subven.invest.	CAP atuais
CAP InícEx	Deprec.do ano	Aquis.	Baixa	Transfer.	Incorp.post.	Depr.acumulada
Dep.InícEx	Deprec.do ano	Baixa dep.	Transfer.	IncorpPostDepr	Reavals.ativo	ValCon.atual
ValContIníExer						
423000002706	0	30.06.2004	SOFÁ DUPLO REVESTIDO VINIL	EUR		
740,83		0,00	0,00	0,00	0,00	740,83
740,83-		0,00	0,00	0,00	0,00	740,83-
0,00						0,00
423000002707	0	30.06.2004	CADEIRA C/BRAÇOS ESTOFO VINIL	EUR		
291,54		0,00	0,00	0,00	0,00	291,54
291,54-		0,00	0,00	0,00	0,00	291,54-
0,00						0,00
423000002708	0	30.06.2004	CADEIRA C/BRAÇOS ESTOFO VINIL	EUR		
291,54		0,00	0,00	0,00	0,00	291,54
291,54-		0,00	0,00	0,00	0,00	291,54-
0,00						0,00
423000002709	0	30.06.2004	CADEIRA C/BRAÇOS ESTOFO VINIL	EUR		
291,54		0,00	0,00	0,00	0,00	291,54
291,54-		0,00	0,00	0,00	0,00	291,54-
0,00						0,00
423000002710	0	30.06.2004	CADEIRA C/BRACOS ESTOFO VINIL	EUR		
291,54		0,00	0,00	0,00	0,00	291,54
291,54-		0,00	0,00	0,00	0,00	291,54-
0,00						0,00
423000002711	0	30.06.2004	CADEIRA C/BRAÇOS ESTOFO VINIL	EUR		
291,54		0,00	0,00	0,00	0,00	291,54
291,54-		0,00	0,00	0,00	0,00	291,54-
0,00						0,00
423000002712	0	30.06.2004	CADEIRA C/BRACOS ESTOFO VINIL	EUR		
291,54		0,00	0,00	0,00	0,00	291,54
291,54-		0,00	0,00	0,00	0,00	291,54-
0,00						0,00
423000002713	0	30.06.2004	CADEIRA C/BRAÇOS ESTOFO VINIL	EUR		
291,54		0,00	0,00	0,00	0,00	291,54
291,54-		0,00	0,00	0,00	0,00	291,54-
0,00						0,00
423000002714	0	30.06.2004	CADEIRA C/BRAÇOS ESTOFO VINIL	EUR		
291,54		0,00	0,00	0,00	0,00	291,54
291,54-		0,00	0,00	0,00	0,00	291,54-
0,00						0,00
423000002715	0	30.06.2004	CADEIRA C/BRAÇOS ESTOFO VINIL	EUR		
291,54		0,00	0,00	0,00	0,00	291,54
291,54-		0,00	0,00	0,00	0,00	291,54-
0,00						0,00
423000002716	0	30.06.2004	CADEIRA C/BRAÇOS ESTOFO VINIL	EUR		
291,54		0,00	0,00	0,00	0,00	291,54
291,54-		0,00	0,00	0,00	0,00	291,54-
0,00						0,00
423000002717	0	30.06.2004	CADEIRA C/BRAÇOS ESTOFO VINIL	EUR		
291,54		0,00	0,00	0,00	0,00	291,54
291,54-		0,00	0,00	0,00	0,00	291,54-
0,00						0,00
423000002718	0	30.06.2004	CADEIRA C/BRACOS ESTOFO VINIL	EUR		
291,54		0,00	0,00	0,00	0,00	291,54
291,54-		0,00	0,00	0,00	0,00	291,54-
0,00						0,00



Empresa 3011 Divisão Itemdebalanço 11231 ContadobalançoCAP 4234000000 Classeimob. 04234000

Imobilizado	Sbn°	Dt.incorp.	Denominação do imobilizado	Moeda	Subven.invest.	CAP atuais	
CAP InícEx	Deprec.do ano	Aquis.	Baixa	Transfer.	Incorp.post.	Depr.acumulada	
ValContIníExer	Deprec.do ano	Baixa dep.	Baixa dep.	Transf.depr.	IncorpPostDepr	Reavals.ativo	ValCon.atual
423000002879	0	18.11.2004	MESA DE ACTIVIDADES 165X90	EUR			
466,80	0,00	0,00	0,00	0,00	0,00	466,80	
466,80-	0,00	0,00	0,00	0,00	0,00	466,80-	
0,00						0,00	
423000002888	0	18.11.2004	ARMÁRIO MISTO 800X400X600 M/M	EUR			
367,87	0,00	0,00	0,00	0,00	0,00	367,87	
367,87-	0,00	0,00	0,00	0,00	0,00	367,87-	
0,00						0,00	
423000002892	0	18.11.2004	ARMÁRIO P/TV 2X0,5X1,83	EUR			
429,40	0,00	0,00	0,00	0,00	0,00	429,40	
429,40-	0,00	0,00	0,00	0,00	0,00	429,40-	
0,00						0,00	
423000002918	0	18.11.2004	ESTANTE METÁLICA 3000X400X2000	EUR			
343,75	0,00	0,00	0,00	0,00	0,00	343,75	
343,75-	0,00	0,00	0,00	0,00	0,00	343,75-	
0,00						0,00	
423000002961	0	30.06.2004	CONJUNTO DE 15 TOALHAS DE MESA	EUR			
281,88	0,00	0,00	0,00	0,00	0,00	281,88	
281,88-	0,00	0,00	0,00	0,00	0,00	281,88-	
0,00						0,00	
423000002962	0	30.06.2004	CONJUNTO DE 15 TOALHAS DE MESA	EUR			
281,88	0,00	0,00	0,00	0,00	0,00	281,88	
281,88-	0,00	0,00	0,00	0,00	0,00	281,88-	
0,00						0,00	
423000002963	0	30.06.2004	CONJUNTO DE 15 TOALHAS DE MESA	EUR			
281,88	0,00	0,00	0,00	0,00	0,00	281,88	
281,88-	0,00	0,00	0,00	0,00	0,00	281,88-	
0,00						0,00	
423000002964	0	27.09.2004	FRIGORÍFICO DOMÉSTICO	EUR			
327,70	0,00	0,00	0,00	0,00	0,00	327,70	
327,70-	0,00	0,00	0,00	0,00	0,00	327,70-	
0,00						0,00	
423000002965	0	15.07.2004	GUARDA-SOL DIAM.180CM C/BASE	EUR			
268,49	0,00	0,00	0,00	0,00	0,00	268,49	
268,49-	0,00	0,00	0,00	0,00	0,00	268,49-	
0,00						0,00	
423000002966	0	15.07.2004	GUARDA-SOL DIAM.180CM C/BASE SUP.	EUR			
268,49	0,00	0,00	0,00	0,00	0,00	268,49	
268,49-	0,00	0,00	0,00	0,00	0,00	268,49-	
0,00						0,00	
423000002967	0	15.07.2004	GUARDA-SOL DIAM.180CM C/BASE SUP.	EUR			
268,49	0,00	0,00	0,00	0,00	0,00	268,49	
268,49-	0,00	0,00	0,00	0,00	0,00	268,49-	
0,00						0,00	
423000002995	0	20.10.2004	PLACA INAUGURAÇÃO EM ACRILICO	EUR			
311,42	0,00	0,00	0,00	0,00	0,00	311,42	
311,42-	0,00	0,00	0,00	0,00	0,00	311,42-	
0,00						0,00	
423000002997	0	20.10.2004	LETREIRO EXTERIOR EM PVC	EUR			
333,31	0,00	0,00	0,00	0,00	0,00	333,31	
333,31-	0,00	0,00	0,00	0,00	0,00	333,31-	
0,00						0,00	



Empresa 3011 Divisão Itemdebalanço 11231 ContadobalançoCAP 4234000000 Classeimob. 04234000

Imobilizado	Sbn°	Dt.incorp.	Denominação do imobilizado	Moeda	Subven.invest.	CAP atuais
CAP InícEx	Dt.incorp.	Aquis.	Baixa	Transfer.	Incorp.post.	Depr.acumulada
Dep.InícEx	Deprec.do ano	Baixa dep.	Transf.depr.	IncorpPostDepr	Reavals.ativo	ValCon.atual
ValContIníExer						
423000003047	0	09.12.2004	CADEIRA C/BRAÇOS C/ESTOFO REV. A VENIL	EUR		
291,54		0,00	0,00	0,00	0,00	291,54
291,54-		0,00	0,00	0,00	0,00	291,54-
0,00						0,00
423000003048	0	09.12.2004	CADEIRA C/BRAÇOS C/ESTOFO REV. A VENIL	EUR		
291,54		0,00	0,00	0,00	0,00	291,54
291,54-		0,00	0,00	0,00	0,00	291,54-
0,00						0,00
423000003049	0	09.12.2004	CADEIRA C/BRAÇOS C/ESTOFO REV. A VENIL	EUR		
291,54		0,00	0,00	0,00	0,00	291,54
291,54-		0,00	0,00	0,00	0,00	291,54-
0,00						0,00
423000003050	0	09.12.2004	CADEIRA C/BRAÇOS C/ESTOFO REV. A VENIL	EUR		
291,54		0,00	0,00	0,00	0,00	291,54
291,54-		0,00	0,00	0,00	0,00	291,54-
0,00						0,00
423000003051	0	09.12.2004	CADEIRA C/BRACOS C/ESTOFO REV. A VENIL	EUR		
291,54		0,00	0,00	0,00	0,00	291,54
291,54-		0,00	0,00	0,00	0,00	291,54-
0,00						0,00
423000003052	0	09.12.2004	CADEIRA C/BRAÇOS C/ESTOFO REV. A VENIL	EUR		
291,54		0,00	0,00	0,00	0,00	291,54
291,54-		0,00	0,00	0,00	0,00	291,54-
0,00						0,00
423000003053	0	09.12.2004	CADEIRA C/BRACOS C/ESTOFO REV. A VENIL	EUR		
291,54		0,00	0,00	0,00	0,00	291,54
291,54-		0,00	0,00	0,00	0,00	291,54-
0,00						0,00
423000003058	0	09.12.2004	MESA DE ACTIVIDADES 165X90	EUR		
687,70		0,00	0,00	0,00	0,00	687,70
687,70-		0,00	0,00	0,00	0,00	687,70-
0,00						0,00
423000003059	0	09.12.2004	MESA DE JOGOS REVEST. TECIDO 80X80X76	EUR		
433,81		0,00	0,00	0,00	0,00	433,81
433,81-		0,00	0,00	0,00	0,00	433,81-
0,00						0,00
423000003060	0	09.12.2004	MESA DE JOGOS REVEST. TECIDO 80X80X76	EUR		
433,81		0,00	0,00	0,00	0,00	433,81
433,81-		0,00	0,00	0,00	0,00	433,81-
0,00						0,00
423000003061	0	09.12.2004	MESA DE JOGOS REVEST. TECIDO 80X80X76	EUR		
433,81		0,00	0,00	0,00	0,00	433,81
433,81-		0,00	0,00	0,00	0,00	433,81-
0,00						0,00
423000003062	0	09.12.2004	MESA DE JOGOS REVEST. TECIDO 80X80X76	EUR		
433,81		0,00	0,00	0,00	0,00	433,81
433,81-		0,00	0,00	0,00	0,00	433,81-
0,00						0,00
423000003069	0	09.12.2004	CADEIRA S/BRAC. ESTOFO 81X60X56X45X66	EUR		
291,54		0,00	0,00	0,00	0,00	291,54
291,54-		0,00	0,00	0,00	0,00	291,54-
0,00						0,00





Empresa 3011 Divisão Itemdebalanço 11231 ContadobalançoCAP 4234000000 Classeimob. 04234000

Imobilizado	Sbn°	Dt.incorp.	Denominação do imobilizado	Moeda	Subven.invest.	CAP atuais
CAP InícEx	Dt.incorp.	Aquis.	Baixa	Transfer.	Incorp.post.	Depr.acumulada
Dep.InícEx	Deprec.do ano	Baixa dep.	Transfer.	IncorpPostDepr	Reavals.ativo	ValCon.atual
ValContIníExer						
423000003083	0	09.12.2004	CADEIRA S/BRAÇ. ESTOFO 81X60X56X45X66	EUR		
291,54		0,00	0,00	0,00	0,00	291,54
291,54-		0,00	0,00	0,00	0,00	291,54-
0,00						0,00
423000003084	0	09.12.2004	CADEIRA S/BRAÇ. ESTOFO 81X60X56X45X66	EUR		
291,54		0,00	0,00	0,00	0,00	291,54
291,54-		0,00	0,00	0,00	0,00	291,54-
0,00						0,00
423000003085	0	09.12.2004	SOFÁ DUPLO C/ESTOFO	EUR		
740,83		0,00	0,00	0,00	0,00	740,83
740,83-		0,00	0,00	0,00	0,00	740,83-
0,00						0,00
423000003086	0	09.12.2004	SOFÁ DUPLO C/ESTOFO	EUR		
740,83		0,00	0,00	0,00	0,00	740,83
740,83-		0,00	0,00	0,00	0,00	740,83-
0,00						0,00
423000003087	0	09.12.2004	MÓVEL P/TV, VID. SOM, 2 GAV. 80X52X68	EUR		
356,74		0,00	0,00	0,00	0,00	356,74
356,74-		0,00	0,00	0,00	0,00	356,74-
0,00						0,00
423000003088	0	09.12.2004	ARMÁRIO MISTO 80X40X160	EUR		
441,27		0,00	0,00	0,00	0,00	441,27
441,27-		0,00	0,00	0,00	0,00	441,27-
0,00						0,00
423000003089	0	09.12.2004	ARMÁRIO MISTO 80X40X160	EUR		
441,27		0,00	0,00	0,00	0,00	441,27
441,27-		0,00	0,00	0,00	0,00	441,27-
0,00						0,00
423000003095	0	09.12.2004	SOFÁ COM ESTOFO REVESTIDO A VENIL	EUR		
740,83		0,00	0,00	0,00	0,00	740,83
740,83-		0,00	0,00	0,00	0,00	740,83-
0,00						0,00
423000003096	0	09.12.2004	SOFÁ COM ESTOFO REVESTIDO A VENIL	EUR		
740,83		0,00	0,00	0,00	0,00	740,83
740,83-		0,00	0,00	0,00	0,00	740,83-
0,00						0,00
423000003097	0	09.12.2004	MESA DE CENTRO EM FAIA	EUR		
687,70		0,00	0,00	0,00	0,00	687,70
687,70-		0,00	0,00	0,00	0,00	687,70-
0,00						0,00
423000003098	0	09.12.2004	MESA DE CENTRO EM FAIA	EUR		
687,70		0,00	0,00	0,00	0,00	687,70
687,70-		0,00	0,00	0,00	0,00	687,70-
0,00						0,00
423000003108	0	09.12.2004	CACIFO METALICO	EUR		
256,18		0,00	0,00	0,00	0,00	256,18
256,18-		0,00	0,00	0,00	0,00	256,18-
0,00						0,00
423000003109	0	09.12.2004	CACIFO METALICO	EUR		
256,18		0,00	0,00	0,00	0,00	256,18
256,18-		0,00	0,00	0,00	0,00	256,18-
0,00						0,00





Empresa 3011 Divisão Itemdebalanço 11231 ContadobalançoCAP 4234000000 Classeimob. 04234000

Imobilizado	Sbn°	Dt.incorp.	Denominação do imobilizado	Moeda	CAP atuais		
CAP InícEx	Dep.InícEx	Deprec.do ano	Aquis. Baixa	Transfer. Transf.depr.	Incorp.post. IncorpPostDepr	Subven.invest. Reavals.ativo	Depr.acumulada ValCon.atual
ValContIníExer			Baixa dep.				
423000003152	0	02.11.2004	BARRA FIXA C/4 CADEIRAS E MESA APOIO	EUR			
	331,19		0,00	0,00	0,00	0,00	331,19
	331,19-		0,00	0,00	0,00	0,00	331,19-
	0,00						0,00
423000003154	0	02.11.2004	SECRETARIA C/TAMPA E PAINEL 2 GAV.140X80	EUR			
	277,73		0,00	0,00	0,00	0,00	277,73
	277,73-		0,00	0,00	0,00	0,00	277,73-
	0,00						0,00
423000003175	0	02.11.2004	MESA ACTIVIDADES ALTURA REGUL. 165X90	EUR			
	687,70		0,00	0,00	0,00	0,00	687,70
	687,70-		0,00	0,00	0,00	0,00	687,70-
	0,00						0,00
423000003176	0	02.11.2004	MESA JOGOS TAMPO REVERS. TECIDO 80X80X76	EUR			
	433,81		0,00	0,00	0,00	0,00	433,81
	433,81-		0,00	0,00	0,00	0,00	433,81-
	0,00						0,00
423000003177	0	02.11.2004	MESA JOGOS TAMPO REVERS. TECIDO 80X80X76	EUR			
	433,81		0,00	0,00	0,00	0,00	433,81
	433,81-		0,00	0,00	0,00	0,00	433,81-
	0,00						0,00
423000003186	0	02.11.2004	CADEIRA S/BRÇ ESTOF VINIL 81X60X56X45X66	EUR			
	291,54		0,00	0,00	0,00	0,00	291,54
	291,54-		0,00	0,00	0,00	0,00	291,54-
	0,00						0,00
423000003187	0	02.11.2004	CADEIRA S/BRÇ ESTOF VINIL 81X60X56X45X66	EUR			
	291,54		0,00	0,00	0,00	0,00	291,54
	291,54-		0,00	0,00	0,00	0,00	291,54-
	0,00						0,00
423000003188	0	02.11.2004	CADEIRA S/BRC ESTOF VINIL 81X60X56X45X66	EUR			
	291,54		0,00	0,00	0,00	0,00	291,54
	291,54-		0,00	0,00	0,00	0,00	291,54-
	0,00						0,00
423000003189	0	02.11.2004	CADEIRA S/BRÇ ESTOF VINIL 81X60X56X45X66	EUR			
	291,54		0,00	0,00	0,00	0,00	291,54
	291,54-		0,00	0,00	0,00	0,00	291,54-
	0,00						0,00
423000003190	0	02.11.2004	CADEIRA S/BRC ESTOF VINIL 81X60X56X45X66	EUR			
	291,54		0,00	0,00	0,00	0,00	291,54
	291,54-		0,00	0,00	0,00	0,00	291,54-
	0,00						0,00
423000003191	0	02.11.2004	CADEIRA S/BRÇ ESTOF VINIL 81X60X56X45X66	EUR			
	291,54		0,00	0,00	0,00	0,00	291,54
	291,54-		0,00	0,00	0,00	0,00	291,54-
	0,00						0,00
423000003192	0	02.11.2004	CADEIRA S/BRC ESTOF VINIL 81X60X56X45X66	EUR			
	291,54		0,00	0,00	0,00	0,00	291,54
	291,54-		0,00	0,00	0,00	0,00	291,54-
	0,00						0,00
423000003193	0	02.11.2004	CADEIRA S/BRÇ ESTOF VINIL 81X60X56X45X66	EUR			
	291,54		0,00	0,00	0,00	0,00	291,54
	291,54-		0,00	0,00	0,00	0,00	291,54-
	0,00						0,00



Empresa 3011 Divisão Itemdebalanço 11231 ContadobalançoCAP 4234000000 Classeimob. 04234000

Imobilizado	Sbn°	Dt.incorp.	Denominação do imobilizado	Moeda	Subven.invest.	CAP atuais
CAP InícEx	Dt.incorp.	Aquis.	Baixa	Transfer.	Incorp.post.	Depr.acumulada
Dep.InícEx	Deprec.do ano	Baixa dep.	Transf.depr.	IncorpPostDepr	Reavals.ativo	ValCon.atual
ValContIníExer						
423000003212	0	02.11.2004	CADEIRA C/BRAÇ. ESTOFO VINIL	EUR		
291,54		0,00	0,00	0,00	0,00	291,54
291,54-		0,00	0,00	0,00	0,00	291,54-
0,00						0,00
423000003213	0	02.11.2004	CADEIRA C/BRAÇ. ESTOFO VINIL	EUR		
291,54		0,00	0,00	0,00	0,00	291,54
291,54-		0,00	0,00	0,00	0,00	291,54-
0,00						0,00
423000003214	0	02.11.2004	CADEIRA C/BRAÇ. ESTOFO VINIL	EUR		
291,54		0,00	0,00	0,00	0,00	291,54
291,54-		0,00	0,00	0,00	0,00	291,54-
0,00						0,00
423000003215	0	02.11.2004	CADEIRA C/BRAÇ. ESTOFO VINIL	EUR		
291,54		0,00	0,00	0,00	0,00	291,54
291,54-		0,00	0,00	0,00	0,00	291,54-
0,00						0,00
423000003216	0	02.11.2004	CADEIRA C/BRAÇ. ESTOFO VINIL	EUR		
291,54		0,00	0,00	0,00	0,00	291,54
291,54-		0,00	0,00	0,00	0,00	291,54-
0,00						0,00
423000003217	0	02.11.2004	CADEIRA C/BRAÇ. ESTOFO VINIL	EUR		
291,54		0,00	0,00	0,00	0,00	291,54
291,54-		0,00	0,00	0,00	0,00	291,54-
0,00						0,00
423000003218	0	02.11.2004	CADEIRA C/BRAÇ. ESTOFO VINIL	EUR		
291,54		0,00	0,00	0,00	0,00	291,54
291,54-		0,00	0,00	0,00	0,00	291,54-
0,00						0,00
423000003219	0	02.11.2004	CADEIRA C/BRAÇ. ESTOFO VINIL	EUR		
291,54		0,00	0,00	0,00	0,00	291,54
291,54-		0,00	0,00	0,00	0,00	291,54-
0,00						0,00
423000003220	0	02.11.2004	CADEIRA C/BRAÇ. ESTOFO VINIL	EUR		
291,54		0,00	0,00	0,00	0,00	291,54
291,54-		0,00	0,00	0,00	0,00	291,54-
0,00						0,00
423000003221	0	02.11.2004	CADEIRA C/BRAÇ. ESTOFO VINIL	EUR		
291,54		0,00	0,00	0,00	0,00	291,54
291,54-		0,00	0,00	0,00	0,00	291,54-
0,00						0,00
423000003222	0	02.11.2004	CADEIRA C/BRAÇ. ESTOFO VINIL	EUR		
291,54		0,00	0,00	0,00	0,00	291,54
291,54-		0,00	0,00	0,00	0,00	291,54-
0,00						0,00
423000003223	0	02.11.2004	CADEIRA C/BRAÇ. ESTOFO VINIL	EUR		
291,54		0,00	0,00	0,00	0,00	291,54
291,54-		0,00	0,00	0,00	0,00	291,54-
0,00						0,00
423000003224	0	02.11.2004	CADEIRA C/BRAÇ. ESTOFO VINIL	EUR		
291,54		0,00	0,00	0,00	0,00	291,54
291,54-		0,00	0,00	0,00	0,00	291,54-
0,00						0,00

Empresa 3011 Divisão Itemdebalanço 11231 ContadobalançoCAP 4234000000 Classeimob. 04234000

Imobilizado	Sbn°	Dt.incorp.	Denominação do imobilizado	Moeda	Subven.invest.	CAP atuais
CAP InícEx	Dt.incorp.	Aquis.	Baixa	Transfer.	Incorp.post.	Depr.acumulada
Dep.InícEx	Deprec.do ano	Baixa dep.	Transf.depr.	IncorpPostDepr	Reavals.ativo	ValCon.atual
ValContIníExer						
423000003225	0	02.11.2004	CADEIRA C/BRAÇ. ESTOFO VINIL	EUR		
291,54		0,00	0,00	0,00	0,00	291,54
291,54-		0,00	0,00	0,00	0,00	291,54-
0,00						0,00
423000003226	0	02.11.2004	CADEIRA C/BRAÇ. ESTOFO VINIL	EUR		
291,54		0,00	0,00	0,00	0,00	291,54
291,54-		0,00	0,00	0,00	0,00	291,54-
0,00						0,00
423000003227	0	02.11.2004	CADEIRA C/BRAÇ. ESTOFO VINIL	EUR		
291,54		0,00	0,00	0,00	0,00	291,54
291,54-		0,00	0,00	0,00	0,00	291,54-
0,00						0,00
423000003228	0	02.11.2004	CADEIRA C/BRAÇ. ESTOFO VINIL	EUR		
291,54		0,00	0,00	0,00	0,00	291,54
291,54-		0,00	0,00	0,00	0,00	291,54-
0,00						0,00
423000003229	0	02.11.2004	CADEIRA C/BRAÇ. ESTOFO VINIL	EUR		
291,54		0,00	0,00	0,00	0,00	291,54
291,54-		0,00	0,00	0,00	0,00	291,54-
0,00						0,00
423000003230	0	02.11.2004	APARADOR 3 PORTAS 3 GAV. 169X50X85	EUR		
841,51		0,00	0,00	0,00	0,00	841,51
841,51-		0,00	0,00	0,00	0,00	841,51-
0,00						0,00
423000003231	0	02.11.2004	APARADOR 3 PORTAS 3 GAV. 169X50X85	EUR		
841,51		0,00	0,00	0,00	0,00	841,51
841,51-		0,00	0,00	0,00	0,00	841,51-
0,00						0,00
423000003232	0	02.11.2004	LOUCEIRO 2 MÓDULOS 190X134X50	EUR		
1.328,77		0,00	0,00	0,00	0,00	1.328,77
1.328,77-		0,00	0,00	0,00	0,00	1.328,77-
0,00						0,00
423000003233	0	02.11.2004	LOUCEIRO 2 MÓDULOS 190X134X50	EUR		
1.328,77		0,00	0,00	0,00	0,00	1.328,77
1.328,77-		0,00	0,00	0,00	0,00	1.328,77-
0,00						0,00
423000003239	0	02.11.2004	ARMÁRIO ALTO MISTO 80X40X160	EUR		
441,27		0,00	0,00	0,00	0,00	441,27
441,27-		0,00	0,00	0,00	0,00	441,27-
0,00						0,00
423000003240	0	02.11.2004	ARMÁRIO ALTO MISTO 80X40X160	EUR		
441,27		0,00	0,00	0,00	0,00	441,27
441,27-		0,00	0,00	0,00	0,00	441,27-
0,00						0,00
423000003241	0	02.11.2004	CADEIRA COSTA MÉD. EM PELE PRETA	EUR		
421,45		0,00	0,00	0,00	0,00	421,45
421,45-		0,00	0,00	0,00	0,00	421,45-
0,00						0,00
423000003242	0	02.11.2004	CADEIRA COSTA MÉD. EM PELE PRETA	EUR		
421,45		0,00	0,00	0,00	0,00	421,45
421,45-		0,00	0,00	0,00	0,00	421,45-
0,00						0,00

Empresa 3011 Divisão Itemdebalanço 11231 ContadobalançoCAP 4234000000 Classeimob. 04234000

Imobilizado	Sbn°	Dt.incorp.	Denominação do imobilizado	Moeda	Subven.invest.	CAP atuais
CAP InícEx	Dt.incorp.	Aquis.	Baixa	Transfer.	Incorp.post.	Depr.acumulada
Dep.InícEx	Deprec.do ano	Baixa dep.	Transfer.	IncorpPost	Reavals.ativo	ValCon.atual
ValContIníExer				Transf.depr.		
423000003243	0	02.11.2004	ARMÁRIO MÉDIO MISTO 100X47X160,4	EUR		
1.045,32		0,00	0,00	0,00	0,00	1.045,32
1.045,32-		0,00	0,00	0,00	0,00	1.045,32-
0,00						0,00
423000003247	0	15.07.2004	GUARDA-SOL DIAM.180CM C/BASE SUP.	EUR		
268,49		0,00	0,00	0,00	0,00	268,49
268,49-		0,00	0,00	0,00	0,00	268,49-
0,00						0,00
423000003248	0	15.07.2004	GUARDA-SOL DIAM.180CM C/BASE SUP.	EUR		
268,49		0,00	0,00	0,00	0,00	268,49
268,49-		0,00	0,00	0,00	0,00	268,49-
0,00						0,00
423000003318	0	30.12.2004	Carro multiusos c/utensílios	EUR		
263,29		0,00	0,00	0,00	0,00	263,29
263,29-		0,00	0,00	0,00	0,00	263,29-
0,00						0,00
423000003324	0	31.12.2004	RUNNY SCREEN P/JANELA 9000X37000	EUR		
282,08		0,00	0,00	0,00	0,00	282,08
282,08-		0,00	0,00	0,00	0,00	282,08-
0,00						0,00
423000003325	0	31.12.2004	RUNNY SCREEN P/JANELA 9000X37000	EUR		
282,08		0,00	0,00	0,00	0,00	282,08
282,08-		0,00	0,00	0,00	0,00	282,08-
0,00						0,00
423000003326	0	31.12.2004	RUNNY SCREEN P/JANELA 9000X37000	EUR		
282,08		0,00	0,00	0,00	0,00	282,08
282,08-		0,00	0,00	0,00	0,00	282,08-
0,00						0,00
423000003327	0	31.12.2004	RUNNY SCREEN P/JANELA 9000X37000	EUR		
282,08		0,00	0,00	0,00	0,00	282,08
282,08-		0,00	0,00	0,00	0,00	282,08-
0,00						0,00
423000004498	0	30.06.2005	ESTOR VENEZIANO MADEIRA CEREJEIRA 50MM	EUR		
515,28		0,00	0,00	0,00	0,00	515,28
515,28-		0,00	0,00	0,00	0,00	515,28-
0,00						0,00
423000004499	0	30.06.2005	ESTOR VENEZIANO MADEIRA CEREJEIRA 50MM	EUR		
515,28		0,00	0,00	0,00	0,00	515,28
515,28-		0,00	0,00	0,00	0,00	515,28-
0,00						0,00
423000004500	0	30.06.2005	ESTOR VENEZIANO MADEIRA CEREJEIRA 50MM	EUR		
515,28		0,00	0,00	0,00	0,00	515,28
515,28-		0,00	0,00	0,00	0,00	515,28-
0,00						0,00
423000004501	0	30.06.2005	ESTOR VENEZIANO MADEIRA CEREJEIRA 50MM	EUR		
515,28		0,00	0,00	0,00	0,00	515,28
515,28-		0,00	0,00	0,00	0,00	515,28-
0,00						0,00
423000004537	0	10.08.2005	CADEIRÃO ERGONÓMICO 2 LUGARES	EUR		
531,30		0,00	0,00	0,00	0,00	531,30
531,30-		0,00	0,00	0,00	0,00	531,30-
0,00						0,00





Empresa 3011 Divisão Itemdebalanço 11231 ContadobalançoCAP 4234000000 Classeimob. 04234000

Imobilizado	Sbn°	Dt.incorp.	Denominação do imobilizado	Moeda	Subven.invest.	CAP atuais
CAP InícEx	Dt.incorp.	Aquis.	Baixa	Transfer.	Incorp.post.	Depr.acumulada
Dep.InícEx	Deprec.do ano	Baixa dep.	Transf.depr.	IncorpPostDepr	Reavals.ativo	ValCon.atual
ValContIniExer						
423000004616	0	10.08.2005	ESTANTE METÁLICA DE ENCAIXE 3500X2000X500	EUR		
319,68		0,00	0,00	0,00	0,00	319,68
319,68-		0,00	0,00	0,00	0,00	319,68-
0,00						0,00
423000004617	0	10.08.2005	ESTANTE METÁLICA DE ENCAIXE 3500X2000X500	EUR		
319,68		0,00	0,00	0,00	0,00	319,68
319,68-		0,00	0,00	0,00	0,00	319,68-
0,00						0,00
423000004618	0	10.08.2005	CADEIRÃO ERG. 2 LUGARES C/BRAÇOS	EUR		
531,30		0,00	0,00	0,00	0,00	531,30
531,30-		0,00	0,00	0,00	0,00	531,30-
0,00						0,00
423000004619	0	10.08.2005	CADEIRÃO ERG. 2 LUGARES C/BRACOS	EUR		
531,30		0,00	0,00	0,00	0,00	531,30
531,30-		0,00	0,00	0,00	0,00	531,30-
0,00						0,00
423000004620	0	10.08.2005	CADEIRÃO ERG. 2 LUGARES C/BRAÇOS	EUR		
531,30		0,00	0,00	0,00	0,00	531,30
531,30-		0,00	0,00	0,00	0,00	531,30-
0,00						0,00
423000004621	0	10.08.2005	CADEIRÃO ERG. 2 LUGARES C/BRAÇOS	EUR		
531,30		0,00	0,00	0,00	0,00	531,30
531,30-		0,00	0,00	0,00	0,00	531,30-
0,00						0,00
423000004622	0	10.08.2005	CADEIRÃO ERG. 2 LUGARES C/BRAÇOS	EUR		
531,30		0,00	0,00	0,00	0,00	531,30
531,30-		0,00	0,00	0,00	0,00	531,30-
0,00						0,00
423000004623	0	10.08.2005	CADEIRÃO ERG. 2 LUGARES C/BRACOS	EUR		
531,30		0,00	0,00	0,00	0,00	531,30
531,30-		0,00	0,00	0,00	0,00	531,30-
0,00						0,00
423000004624	0	10.08.2005	CADEIRÃO ERG. 2 LUGARES C/BRAÇOS	EUR		
531,30		0,00	0,00	0,00	0,00	531,30
531,30-		0,00	0,00	0,00	0,00	531,30-
0,00						0,00
423000004625	0	10.08.2005	CADEIRÃO ERG. 2 LUGARES C/BRACOS	EUR		
531,30		0,00	0,00	0,00	0,00	531,30
531,30-		0,00	0,00	0,00	0,00	531,30-
0,00						0,00
423000004636	0	10.08.2005	CADEIRÃO ERGONOMICO INDIVIDUAL	EUR		
317,40		0,00	0,00	0,00	0,00	317,40
317,40-		0,00	0,00	0,00	0,00	317,40-
0,00						0,00
423000004637	0	10.08.2005	CADEIRÃO ERGONOMICO INDIVIDUAL	EUR		
317,40		0,00	0,00	0,00	0,00	317,40
317,40-		0,00	0,00	0,00	0,00	317,40-
0,00						0,00
423000004638	0	10.08.2005	CADEIRÃO ERGONOMICO INDIVIDUAL	EUR		
317,40		0,00	0,00	0,00	0,00	317,40
317,40-		0,00	0,00	0,00	0,00	317,40-
0,00						0,00

Empresa 3011 Divisão Itemdebalanço 11231 ContadobalançoCAP 4234000000 Classeimob. 04234000

Imobilizado	Sbn°	Dt.incorp.	Denominação do imobilizado	Moeda	Subven.invest.	CAP atuais
CAP InícEx	Deprec.do ano	Aquis.	Baixa	Transfer.	Incorp.post.	Depr.acumulada
ValContIníEx	Deprec.do ano	Baixa dep.	Baixa dep.	Transf.depr.	IncorpPostDepr	ValCon.atual
423000004639	0	10.08.2005	CADEIRÃO ERGONÓMICO INDIVIDUAL	EUR		
317,40	0,00	0,00	0,00	0,00	0,00	317,40
317,40-	0,00	0,00	0,00	0,00	0,00	317,40-
0,00						0,00
423000004640	0	10.08.2005	CADEIRÃO ERGONÓMICO INDIVIDUAL ESTRUTURA DE MADEIR	EUR		
317,40	0,00	0,00	0,00	0,00	0,00	317,40
317,40-	0,00	0,00	0,00	0,00	0,00	317,40-
0,00						0,00
423000004641	0	10.08.2005	CADEIRÃO ERGONÓMICO INDIVIDUAL ESTRUTURA DE MADEIR	EUR		
317,40	0,00	0,00	0,00	0,00	0,00	317,40
317,40-	0,00	0,00	0,00	0,00	0,00	317,40-
0,00						0,00
423000004642	0	10.08.2005	CADEIRÃO ERGONÓMICO INDIVIDUAL ESTRUTURA DE MADEIR	EUR		
317,40	0,00	0,00	0,00	0,00	0,00	317,40
317,40-	0,00	0,00	0,00	0,00	0,00	317,40-
0,00						0,00
423000004643	0	10.08.2005	CADEIRÃO ERGONÓMICO INDIVIDUAL ESTRUTURA DE MADEIR	EUR		
317,40	0,00	0,00	0,00	0,00	0,00	317,40
317,40-	0,00	0,00	0,00	0,00	0,00	317,40-
0,00						0,00
423000004656	0	10.08.2005	ARMÁRIO MÉDIO 760X945X470	EUR		
304,87	0,00	0,00	0,00	0,00	0,00	304,87
304,87-	0,00	0,00	0,00	0,00	0,00	304,87-
0,00						0,00
423000004657	0	10.08.2005	ARMÁRIO MÉDIO 760X945X470	EUR		
304,87	0,00	0,00	0,00	0,00	0,00	304,87
304,87-	0,00	0,00	0,00	0,00	0,00	304,87-
0,00						0,00
423000004658	0	10.08.2005	ARMÁRIO MÉDIO 760X945X470	EUR		
304,87	0,00	0,00	0,00	0,00	0,00	304,87
304,87-	0,00	0,00	0,00	0,00	0,00	304,87-
0,00						0,00
423000004659	0	10.08.2005	ARMÁRIO MÉDIO 760X945X470	EUR		
304,87	0,00	0,00	0,00	0,00	0,00	304,87
304,87-	0,00	0,00	0,00	0,00	0,00	304,87-
0,00						0,00
423000004668	0	10.08.2005	MESA REUNIÕES 2400X1000	EUR		
350,08	0,00	0,00	0,00	0,00	0,00	350,08
350,08-	0,00	0,00	0,00	0,00	0,00	350,08-
0,00						0,00
423000004680	0	10.08.2005	SECRETÁRIA 720X1300X800	EUR		
307,20	0,00	0,00	0,00	0,00	0,00	307,20
307,20-	0,00	0,00	0,00	0,00	0,00	307,20-
0,00						0,00
423000004690	0	10.08.2005	SECRETÁRIA EXEC. 750X1800X900	EUR		
381,27	0,00	0,00	0,00	0,00	0,00	381,27
381,27-	0,00	0,00	0,00	0,00	0,00	381,27-
0,00						0,00
423000004691	0	10.08.2005	SECRETÁRIA EXEC. 750X1800X900	EUR		
381,27	0,00	0,00	0,00	0,00	0,00	381,27
381,27-	0,00	0,00	0,00	0,00	0,00	381,27-
0,00						0,00





Empresa 3011 Divisão Itemdebalanço 11231 ContadobalançoCAP 4234000000 Classeimob. 04234000

Imobilizado	Sbn°	Dt.incorp.	Denominação do imobilizado	Moeda	Subven.invest.	CAP atuais
CAP InícEx	Dt.incorp.	Aquis.	Baixa	Transfer.	Incorp.post.	Depr.acumulada
Dep.InícEx	Deprec.do ano	Baixa dep.	Transf.depr.	IncorpPostDepr	Reavals.ativo	ValCon.atual
ValContIníExer						
423000004870	0	10.08.2005	ESTANTE METÁLICA	EUR		
319,68		0,00	0,00	0,00	0,00	319,68
319,68-		0,00	0,00	0,00	0,00	319,68-
0,00						0,00
423000004871	0	10.08.2005	ESTANTE METÁLICA	EUR		
319,68		0,00	0,00	0,00	0,00	319,68
319,68-		0,00	0,00	0,00	0,00	319,68-
0,00						0,00
423000004872	0	10.08.2005	ESTANTE METÁLICA	EUR		
319,68		0,00	0,00	0,00	0,00	319,68
319,68-		0,00	0,00	0,00	0,00	319,68-
0,00						0,00
423000004873	0	10.08.2005	ESTANTE METÁLICA	EUR		
319,68		0,00	0,00	0,00	0,00	319,68
319,68-		0,00	0,00	0,00	0,00	319,68-
0,00						0,00
423000004874	0	10.08.2005	ESTANTE METÁLICA	EUR		
319,68		0,00	0,00	0,00	0,00	319,68
319,68-		0,00	0,00	0,00	0,00	319,68-
0,00						0,00
423000004875	0	10.08.2005	ESTANTE METÁLICA	EUR		
319,68		0,00	0,00	0,00	0,00	319,68
319,68-		0,00	0,00	0,00	0,00	319,68-
0,00						0,00
423000004876	0	10.08.2005	ESTANTE METÁLICA	EUR		
319,68		0,00	0,00	0,00	0,00	319,68
319,68-		0,00	0,00	0,00	0,00	319,68-
0,00						0,00
423000004877	0	10.08.2005	ESTANTE METÁLICA	EUR		
319,68		0,00	0,00	0,00	0,00	319,68
319,68-		0,00	0,00	0,00	0,00	319,68-
0,00						0,00
423000004878	0	10.08.2005	ESTANTE METÁLICA	EUR		
319,68		0,00	0,00	0,00	0,00	319,68
319,68-		0,00	0,00	0,00	0,00	319,68-
0,00						0,00
423000004879	0	10.08.2005	ESTANTE METÁLICA	EUR		
319,68		0,00	0,00	0,00	0,00	319,68
319,68-		0,00	0,00	0,00	0,00	319,68-
0,00						0,00
423000004880	0	10.08.2005	ESTANTE METÁLICA	EUR		
319,68		0,00	0,00	0,00	0,00	319,68
319,68-		0,00	0,00	0,00	0,00	319,68-
0,00						0,00
423000004905	0	10.08.2005	ESTANTE METÁLICA	EUR		
319,68		0,00	0,00	0,00	0,00	319,68
319,68-		0,00	0,00	0,00	0,00	319,68-
0,00						0,00
423000004906	0	10.08.2005	ESTANTE METÁLICA	EUR		
319,68		0,00	0,00	0,00	0,00	319,68
319,68-		0,00	0,00	0,00	0,00	319,68-
0,00						0,00

Empresa 3011 Divisão Itemdebalanço 11231 ContadobalançoCAP 4234000000 Classeimob. 04234000

Imobilizado	Sbn°	Dt.incorp.	Denominação do imobilizado	Moeda	Subven.invest.	CAP atuais	
CAP InícEx	Deprec.do ano	Aquis.	Baixa	Transfer.	Incorp.post.	Depr.acumulada	
ValContIníExer	Deprec.do ano	Baixa dep.	Baixa dep.	Transf.depr.	IncorpPostDepr	Reavals.ativo	ValCon.atual
423000004907	0	10.08.2005	ESTANTE METÁLICA	EUR			
319,68		0,00	0,00	0,00	0,00	319,68	
319,68-		0,00	0,00	0,00	0,00	319,68-	
0,00						0,00	
423000004908	0	10.08.2005	ESTANTE METÁLICA	EUR			
319,68		0,00	0,00	0,00	0,00	319,68	
319,68-		0,00	0,00	0,00	0,00	319,68-	
0,00						0,00	
423000004909	0	10.08.2005	ESTANTE METÁLICA	EUR			
319,68		0,00	0,00	0,00	0,00	319,68	
319,68-		0,00	0,00	0,00	0,00	319,68-	
0,00						0,00	
423000004910	0	10.08.2005	ESTANTE METÁLICA	EUR			
319,68		0,00	0,00	0,00	0,00	319,68	
319,68-		0,00	0,00	0,00	0,00	319,68-	
0,00						0,00	
423000004911	0	10.08.2005	ESTANTE METÁLICA	EUR			
319,68		0,00	0,00	0,00	0,00	319,68	
319,68-		0,00	0,00	0,00	0,00	319,68-	
0,00						0,00	
423000004912	0	10.08.2005	ESTANTE METÁLICA	EUR			
319,68		0,00	0,00	0,00	0,00	319,68	
319,68-		0,00	0,00	0,00	0,00	319,68-	
0,00						0,00	
423000004913	0	10.08.2005	ESTANTE METÁLICA	EUR			
319,68		0,00	0,00	0,00	0,00	319,68	
319,68-		0,00	0,00	0,00	0,00	319,68-	
0,00						0,00	
423000004914	0	10.08.2005	ESTANTE METÁLICA	EUR			
319,68		0,00	0,00	0,00	0,00	319,68	
319,68-		0,00	0,00	0,00	0,00	319,68-	
0,00						0,00	
423000004915	0	10.08.2005	MESA ACTIVIDADES 720X2000X1000	EUR			
1.775,60		0,00	0,00	0,00	0,00	1.775,60	
1.775,60-		0,00	0,00	0,00	0,00	1.775,60-	
0,00						0,00	
423000004930	0	10.08.2005	APARADOR 169X134X85	EUR			
1.123,55		0,00	0,00	0,00	0,00	1.123,55	
1.123,55-		0,00	0,00	0,00	0,00	1.123,55-	
0,00						0,00	
423000004931	0	10.08.2005	MESA DE JOGO 630X600X600	EUR			
296,70		0,00	0,00	0,00	0,00	296,70	
296,70-		0,00	0,00	0,00	0,00	296,70-	
0,00						0,00	
423000004932	0	10.08.2005	MESA DE JOGO 630X600X600	EUR			
296,70		0,00	0,00	0,00	0,00	296,70	
296,70-		0,00	0,00	0,00	0,00	296,70-	
0,00						0,00	
423000004933	0	10.08.2005	MESA DE JOGO 630X600X600	EUR			
296,70		0,00	0,00	0,00	0,00	296,70	
296,70-		0,00	0,00	0,00	0,00	296,70-	
0,00						0,00	

Empresa 3011 Divisão Itemdebalanço 11231 ContadobalançoCAP 4234000000 Classeimob. 04234000

Imobilizado	Sbn°	Dt.incorp.	Denominação do imobilizado	Moeda	Subven.invest.	CAP atuais
CAP InícEx	Dt.incorp.	Aquis.	Baixa	Transfer.	Incorp.post.	Depr.acumulada
Dep.InícEx	Deprec.do ano	Baixa dep.	Transfer.	IncorpPost	Reavals.ativo	ValCon.atual
ValContIníExer				Transf.depr.		
423000004946	0	10.08.2005	MÓVEL SALA P/TV, HI-FI E VÍDEO	EUR		
1.634,15		0,00	0,00	0,00	0,00	1.634,15
1.634,15-		0,00	0,00	0,00	0,00	1.634,15-
0,00						0,00
423000004947	0	10.08.2005	CADEIRÃO ERG. 2 LG. C/BRACOS	EUR		
531,30		0,00	0,00	0,00	0,00	531,30
531,30-		0,00	0,00	0,00	0,00	531,30-
0,00						0,00
423000004948	0	10.08.2005	CADEIRÃO ERG. 2 LG. C/BRAÇOS	EUR		
531,30		0,00	0,00	0,00	0,00	531,30
531,30-		0,00	0,00	0,00	0,00	531,30-
0,00						0,00
423000004949	0	10.08.2005	CADEIRÃO ERG. 2 LG. C/BRACOS	EUR		
531,30		0,00	0,00	0,00	0,00	531,30
531,30-		0,00	0,00	0,00	0,00	531,30-
0,00						0,00
423000004950	0	10.08.2005	CADEIRÃO ERG. 2 LG. C/BRAÇOS	EUR		
531,30		0,00	0,00	0,00	0,00	531,30
531,30-		0,00	0,00	0,00	0,00	531,30-
0,00						0,00
423000004951	0	10.08.2005	CADEIRÃO ERGONOMICO INDIVIDUAL	EUR		
317,40		0,00	0,00	0,00	0,00	317,40
317,40-		0,00	0,00	0,00	0,00	317,40-
0,00						0,00
423000004952	0	10.08.2005	CADEIRÃO ERGONOMICO INDIVIDUAL	EUR		
317,40		0,00	0,00	0,00	0,00	317,40
317,40-		0,00	0,00	0,00	0,00	317,40-
0,00						0,00
423000004953	0	10.08.2005	CADEIRÃO ERGONOMICO INDIVIDUAL	EUR		
317,40		0,00	0,00	0,00	0,00	317,40
317,40-		0,00	0,00	0,00	0,00	317,40-
0,00						0,00
423000004954	0	10.08.2005	CADEIRÃO ERGONOMICO INDIVIDUAL	EUR		
317,40		0,00	0,00	0,00	0,00	317,40
317,40-		0,00	0,00	0,00	0,00	317,40-
0,00						0,00
423000004961	0	10.08.2005	APARADOR 169X134X85	EUR		
1.123,55		0,00	0,00	0,00	0,00	1.123,55
1.123,55-		0,00	0,00	0,00	0,00	1.123,55-
0,00						0,00
423000004962	0	10.08.2005	APARADOR 169X134X85	EUR		
1.123,55		0,00	0,00	0,00	0,00	1.123,55
1.123,55-		0,00	0,00	0,00	0,00	1.123,55-
0,00						0,00
423000004963	0	10.08.2005	APARADOR 169X134X85	EUR		
1.123,55		0,00	0,00	0,00	0,00	1.123,55
1.123,55-		0,00	0,00	0,00	0,00	1.123,55-
0,00						0,00
423000005025	0	10.08.2005	QUADRO BR DIDÁTICO 1500X1000	EUR		
419,75		0,00	0,00	0,00	0,00	419,75
419,75-		0,00	0,00	0,00	0,00	419,75-
0,00						0,00



Empresa 3011 Divisão Itemdebalanço 11231 ContadobalançoCAP 4234000000 Classeimob. 04234000

Imobilizado	Sbn°	Dt.incorp.	Denominação do imobilizado	Moeda	Subven.invest.	CAP atuais
CAP InícEx	Dt.InícEx	Deprec.do ano	Aquis. Baixa	Transfer. Incorp.post.	Reavals.ativo	Depr.acumulada
ValContIníExer	Deprec.do ano	Baixa dep.	Transf.depr.	IncorpPostDepr		ValCon.atual
423000005026	0	10.08.2005	MESA DE JOGO 630X600X600	EUR		
296,70		0,00	0,00	0,00	0,00	296,70
296,70-		0,00	0,00	0,00	0,00	296,70-
0,00						0,00
423000005027	0	10.08.2005	MESA DE JOGO 630X600X600	EUR		
296,70		0,00	0,00	0,00	0,00	296,70
296,70-		0,00	0,00	0,00	0,00	296,70-
0,00						0,00
423000005028	0	10.08.2005	CADEIRÃO ERG. 2 LUG. C/BRAÇOS	EUR		
531,30		0,00	0,00	0,00	0,00	531,30
531,30-		0,00	0,00	0,00	0,00	531,30-
0,00						0,00
423000005029	0	10.08.2005	CADEIRÃO ERG. 2 LUG. C/BRAÇOS	EUR		
531,30		0,00	0,00	0,00	0,00	531,30
531,30-		0,00	0,00	0,00	0,00	531,30-
0,00						0,00
423000005056	0	23.08.2005	SOFÁ DUPLO	EUR		
409,06		0,00	0,00	0,00	0,00	409,06
409,06-		0,00	0,00	0,00	0,00	409,06-
0,00						0,00
423000005057	0	23.08.2005	SOFÁ DUPLO	EUR		
409,06		0,00	0,00	0,00	0,00	409,06
409,06-		0,00	0,00	0,00	0,00	409,06-
0,00						0,00
423000005077	0	23.08.2005	ARMÁRIO ALTO 800X400X1600	EUR		
583,08		0,00	0,00	0,00	0,00	583,08
583,08-		0,00	0,00	0,00	0,00	583,08-
0,00						0,00
423000005123	0	23.08.2005	APARADOR 1690X500X850	EUR		
1.001,18		0,00	0,00	0,00	0,00	1.001,18
1.001,18-		0,00	0,00	0,00	0,00	1.001,18-
0,00						0,00
423000005124	0	23.08.2005	APARADOR 1690X500X850	EUR		
1.001,18		0,00	0,00	0,00	0,00	1.001,18
1.001,18-		0,00	0,00	0,00	0,00	1.001,18-
0,00						0,00
423000005125	0	23.08.2005	LOUCEIRO 1900X1340X500	EUR		
1.318,71		0,00	0,00	0,00	0,00	1.318,71
1.318,71-		0,00	0,00	0,00	0,00	1.318,71-
0,00						0,00
423000005126	0	23.08.2005	LOUCEIRO 1900X1340X500	EUR		
1.318,71		0,00	0,00	0,00	0,00	1.318,71
1.318,71-		0,00	0,00	0,00	0,00	1.318,71-
0,00						0,00
423000005127	0	23.08.2005	ARMÁRIO AB. P/TV 2000X1830X500	EUR		
1.522,11		0,00	0,00	0,00	0,00	1.522,11
1.522,11-		0,00	0,00	0,00	0,00	1.522,11-
0,00						0,00
423000005128	0	23.08.2005	ARMÁRIO MISTO 800X400X1600	EUR		
583,08		0,00	0,00	0,00	0,00	583,08
583,08-		0,00	0,00	0,00	0,00	583,08-
0,00						0,00

Empresa 3011 Divisão Itemdebalanço 11231 ContadobalançoCAP 4234000000 Classeimob. 04234000

Imobilizado	Sbn°	Dt.incorp.	Denominação do imobilizado	Moeda	Subven.invest.	CAP atuais
CAP InícEx	Dt.incorp.	Aquis.	Baixa	Transfer.	Incorp.post.	Depr.acumulada
Dep.InícEx	Deprec.do ano	Baixa dep.	Transfer.	IncorpPostDepr	Reavals.ativo	ValCon.atual
ValContIniExer						
423000005129	0	23.08.2005	ARMÁRIO MISTO 800X400X1600	EUR		
583,08		0,00	0,00	0,00	0,00	583,08
583,08-		0,00	0,00	0,00	0,00	583,08-
0,00						0,00
423000005134	0	23.08.2005	OUADRO DIDÁCTICO 1500X1000	EUR		
412,45		0,00	0,00	0,00	0,00	412,45
412,45-		0,00	0,00	0,00	0,00	412,45-
0,00						0,00
423000005139	0	23.08.2005	SOFÁ DUPLO	EUR		
409,06		0,00	0,00	0,00	0,00	409,06
409,06-		0,00	0,00	0,00	0,00	409,06-
0,00						0,00
423000005140	0	23.08.2005	SOFÁ DUPLO	EUR		
409,06		0,00	0,00	0,00	0,00	409,06
409,06-		0,00	0,00	0,00	0,00	409,06-
0,00						0,00
423000005231	0	23.08.2005	ESTOR MADEIRA 5CM, 1,18X2,87	EUR		
551,44		0,00	0,00	0,00	0,00	551,44
551,44-		0,00	0,00	0,00	0,00	551,44-
0,00						0,00
423000005232	0	23.08.2005	ESTOR MADEIRA 5CM, 1,18X2,87	EUR		
551,44		0,00	0,00	0,00	0,00	551,44
551,44-		0,00	0,00	0,00	0,00	551,44-
0,00						0,00
423000005233	0	23.08.2005	ESTOR MADEIRA 5CM, 1,11X2,87	EUR		
551,44		0,00	0,00	0,00	0,00	551,44
551,44-		0,00	0,00	0,00	0,00	551,44-
0,00						0,00
423000005234	0	23.08.2005	ESTOR MADEIRA 5CM, 1,11X2,87	EUR		
551,44		0,00	0,00	0,00	0,00	551,44
551,44-		0,00	0,00	0,00	0,00	551,44-
0,00						0,00
423000005235	0	23.08.2005	ESTOR MADEIRA 5CM, 1,13X2,87	EUR		
551,44		0,00	0,00	0,00	0,00	551,44
551,44-		0,00	0,00	0,00	0,00	551,44-
0,00						0,00
423000005236	0	23.08.2005	ESTOR MADEIRA 5CM, 1,13X2,87	EUR		
551,44		0,00	0,00	0,00	0,00	551,44
551,44-		0,00	0,00	0,00	0,00	551,44-
0,00						0,00
423000005237	0	23.08.2005	VINIL AUTOC. ACRÍLICO 1,21X0,64	EUR		
390,98		0,00	0,00	0,00	0,00	390,98
390,98-		0,00	0,00	0,00	0,00	390,98-
0,00						0,00
423000005243	0	23.08.2005	VINIL ACRÍLICO 0,595X0,595	EUR		
375,16		0,00	0,00	0,00	0,00	375,16
375,16-		0,00	0,00	0,00	0,00	375,16-
0,00						0,00
423000005244	0	23.08.2005	VINIL ACRÍLICO 0,595X0,595	EUR		
375,16		0,00	0,00	0,00	0,00	375,16
375,16-		0,00	0,00	0,00	0,00	375,16-
0,00						0,00

Empresa 3011 Divisão Itemdebalanço 11231 ContadobalançoCAP 4234000000 Classeimob. 04234000

Imobilizado	Sbn°	Dt.incorp.	Denominação do imobilizado	Moeda	Subven.invest.	CAP atuais
CAP InícEx	Dt.incorp.	Acquis.	Baixa	Transfer.	Incorp.post.	Depr.acumulada
Dep.InícEx	Deprec.do ano	Baixa dep.	Transfer.	IncorpPostDepr	Reavals.ativo	ValCon.atual
ValContIníExer				Transf.depr.		
423000005245	0	23.08.2005	VINIL ACRÍLICO 0,595X0,595	EUR		
375,16		0,00	0,00	0,00	0,00	375,16
375,16-		0,00	0,00	0,00	0,00	375,16-
0,00						0,00
423000005246	0	23.08.2005	VINIL ACRÍLICO 0,595X0,595	EUR		
375,16		0,00	0,00	0,00	0,00	375,16
375,16-		0,00	0,00	0,00	0,00	375,16-
0,00						0,00
423000005247	0	23.08.2005	VINIL ACRÍLICO 0,515X0,495	EUR		
317,53		0,00	0,00	0,00	0,00	317,53
317,53-		0,00	0,00	0,00	0,00	317,53-
0,00						0,00
423000005248	0	23.08.2005	VINIL ACRÍLICO 0,515X0,495	EUR		
317,53		0,00	0,00	0,00	0,00	317,53
317,53-		0,00	0,00	0,00	0,00	317,53-
0,00						0,00
423000005470	0	23.08.2005	MESA JOGOS 800X800X760	EUR		
275,72		0,00	0,00	0,00	0,00	275,72
275,72-		0,00	0,00	0,00	0,00	275,72-
0,00						0,00
423000005471	0	23.08.2005	MESA JOGOS 800X800X760	EUR		
275,72		0,00	0,00	0,00	0,00	275,72
275,72-		0,00	0,00	0,00	0,00	275,72-
0,00						0,00
423000005472	0	23.08.2005	MESA JOGOS 800X800X760	EUR		
275,72		0,00	0,00	0,00	0,00	275,72
275,72-		0,00	0,00	0,00	0,00	275,72-
0,00						0,00
423000005473	0	23.08.2005	MESA JOGOS 800X800X760	EUR		
275,72		0,00	0,00	0,00	0,00	275,72
275,72-		0,00	0,00	0,00	0,00	275,72-
0,00						0,00
423000005497	0	23.08.2005	ARMÁRIO MISTO 800X420X1500	EUR		
580,73		0,00	0,00	0,00	0,00	580,73
580,73-		0,00	0,00	0,00	0,00	580,73-
0,00						0,00
423000005498	0	23.08.2005	ARMÁRIO MISTO 800X420X1500	EUR		
580,73		0,00	0,00	0,00	0,00	580,73
580,73-		0,00	0,00	0,00	0,00	580,73-
0,00						0,00
423000005499	0	23.08.2005	SOFÁ DUPLO	EUR		
409,06		0,00	0,00	0,00	0,00	409,06
409,06-		0,00	0,00	0,00	0,00	409,06-
0,00						0,00
423000005500	0	23.08.2005	SOFÁ DUPLO	EUR		
409,06		0,00	0,00	0,00	0,00	409,06
409,06-		0,00	0,00	0,00	0,00	409,06-
0,00						0,00
423000005523	0	29.08.2005	CAMA ARTIC. ELÉCT. P/ACAMADOS 2090X980	EUR		
3.097,24		0,00	0,00	0,00	0,00	3.097,24
3.097,24-		0,00	0,00	0,00	0,00	3.097,24-
0,00						0,00

Empresa 3011 Divisão Itemdebalanço 11231 ContadobalançoCAP 4234000000 Classeimob. 04234000

Imobilizado	Sbn°	Dt.incorp.	Denominação do imobilizado	Moeda	CAP		Classeimob.		CAP atuais	
CAP	InícEx	Aquis.	Baixa	Transfer.	Incorp.post.	Subven.invest.	Subven.invest.	Reavals.ativo	Depr.acumulada	ValCon.atual
Dep.InícEx	ValContIniEx	Deprec.do ano	Baixa dep.	Transf.depr.	IncorpPostDepr	Reavals.ativo	Reavals.ativo	Reavals.ativo	Depr.acumulada	ValCon.atual
423000005524	0	29.08.2005	CAMA ARTIC. ELÉCT. P/ACAMADOS	EUR	2090X980	0,00	0,00	0,00	3.097,24	3.097,24
	3.097,24					0,00	0,00	0,00	3.097,24	3.097,24
	3.097,24-					0,00	0,00	0,00	3.097,24-	3.097,24-
	0,00								0,00	0,00
423000005525	0	29.08.2005	CAMA ARTIC. ELÉCT. P/ACAMADOS	EUR	2090X980	0,00	0,00	0,00	3.097,24	3.097,24
	3.097,24					0,00	0,00	0,00	3.097,24	3.097,24
	3.097,24-					0,00	0,00	0,00	3.097,24-	3.097,24-
	0,00								0,00	0,00
423000005526	0	29.08.2005	CAMA ARTIC. ELÉCT. P/ACAMADOS	EUR	2090X980	0,00	0,00	0,00	3.097,24	3.097,24
	3.097,24					0,00	0,00	0,00	3.097,24	3.097,24
	3.097,24-					0,00	0,00	0,00	3.097,24-	3.097,24-
	0,00								0,00	0,00
423000005527	0	29.08.2005	CAMA ARTIC. ELÉCT. P/ACAMADOS	EUR	2090X980	0,00	0,00	0,00	3.097,24	3.097,24
	3.097,24					0,00	0,00	0,00	3.097,24	3.097,24
	3.097,24-					0,00	0,00	0,00	3.097,24-	3.097,24-
	0,00								0,00	0,00
423000005528	0	29.08.2005	CAMA ARTIC. ELÉCT. P/ACAMADOS	EUR	2090X980	0,00	0,00	0,00	3.097,24	3.097,24
	3.097,24					0,00	0,00	0,00	3.097,24	3.097,24
	3.097,24-					0,00	0,00	0,00	3.097,24-	3.097,24-
	0,00								0,00	0,00
423000005529	0	29.08.2005	CAMA ARTIC. ELÉCT. P/ACAMADOS	EUR	2090X980	0,00	0,00	0,00	3.097,24	3.097,24
	3.097,24					0,00	0,00	0,00	3.097,24	3.097,24
	3.097,24-					0,00	0,00	0,00	3.097,24-	3.097,24-
	0,00								0,00	0,00
423000005530	0	29.08.2005	CAMA ARTIC. ELÉCT. P/ACAMADOS	EUR	2090X980	0,00	0,00	0,00	3.097,24	3.097,24
	3.097,24					0,00	0,00	0,00	3.097,24	3.097,24
	3.097,24-					0,00	0,00	0,00	3.097,24-	3.097,24-
	0,00								0,00	0,00
423000005531	0	29.08.2005	CAMA ARTIC. ELÉCT. P/ACAMADOS	EUR	2090X980	0,00	0,00	0,00	3.097,24	3.097,24
	3.097,24					0,00	0,00	0,00	3.097,24	3.097,24
	3.097,24-					0,00	0,00	0,00	3.097,24-	3.097,24-
	0,00								0,00	0,00
423000005532	0	29.08.2005	CAMA ARTIC. ELÉCT. P/ACAMADOS	EUR	2090X980	0,00	0,00	0,00	3.097,24	3.097,24
	3.097,24					0,00	0,00	0,00	3.097,24	3.097,24
	3.097,24-					0,00	0,00	0,00	3.097,24-	3.097,24-
	0,00								0,00	0,00
423000005533	0	29.08.2005	MESINHA CABEC. GERIÁTRICA	EUR	750X520X5200	535,80	0,00	0,00	535,80	535,80
	535,80					535,80	0,00	0,00	535,80	535,80
	535,80-					0,00	0,00	0,00	535,80-	535,80-
	0,00								0,00	0,00
423000005534	0	29.08.2005	MESINHA CABEC. GERIÁTRICA	EUR	750X520X5200	535,80	0,00	0,00	535,80	535,80
	535,80					535,80	0,00	0,00	535,80	535,80
	535,80-					0,00	0,00	0,00	535,80-	535,80-
	0,00								0,00	0,00
423000005535	0	29.08.2005	MESINHA CABEC. GERIÁTRICA	EUR	750X520X5200	535,80	0,00	0,00	535,80	535,80
	535,80					535,80	0,00	0,00	535,80	535,80
	535,80-					0,00	0,00	0,00	535,80-	535,80-
	0,00								0,00	0,00
423000005536	0	29.08.2005	MESINHA CABEC. GERIÁTRICA	EUR	750X520X5200	535,80	0,00	0,00	535,80	535,80
	535,80					535,80	0,00	0,00	535,80	535,80
	535,80-					0,00	0,00	0,00	535,80-	535,80-
	0,00								0,00	0,00

Empresa 3011 Divisão Itemdebalanço 11231 ContadobalançoCAP 4234000000 Classeimob. 04234000

Imobilizado	Sbn°	Dt.incorp.	Denominação do imobilizado	Moeda	Subven.invest.	CAP atuais
CAP InícEx	Dt.incorp.	Aquis.	Baixa	Transfer.	Incorp.post.	Depr.acumulada
Dep.InícEx	Deprec.do ano	Baixa dep.	Transf.depr.	IncorpPostDepr	Reavals.ativo	ValCon.atual
ValContIníExer						
423000005537	0	29.08.2005	MESINHA CABEC. GERIÁTRICA 750X520X5200	EUR		
535,80		0,00	0,00	0,00	0,00	535,80
535,80-		0,00	0,00	0,00	0,00	535,80-
0,00						0,00
423000005538	0	29.08.2005	MESINHA CABEC. GERIÁTRICA 750X520X5200	EUR		
535,80		0,00	0,00	0,00	0,00	535,80
535,80-		0,00	0,00	0,00	0,00	535,80-
0,00						0,00
423000005539	0	29.08.2005	MESINHA CABEC. GERIÁTRICA 750X520X5200	EUR		
535,80		0,00	0,00	0,00	0,00	535,80
535,80-		0,00	0,00	0,00	0,00	535,80-
0,00						0,00
423000005540	0	29.08.2005	MESINHA CABEC. GERIÁTRICA 750X520X5200	EUR		
535,80		0,00	0,00	0,00	0,00	535,80
535,80-		0,00	0,00	0,00	0,00	535,80-
0,00						0,00
423000005541	0	29.08.2005	MESINHA CABEC. GERIÁTRICA 750X520X5200	EUR		
535,80		0,00	0,00	0,00	0,00	535,80
535,80-		0,00	0,00	0,00	0,00	535,80-
0,00						0,00
423000005542	0	29.08.2005	MESINHA CABEC. GERIÁTRICA 750X520X5200	EUR		
535,80		0,00	0,00	0,00	0,00	535,80
535,80-		0,00	0,00	0,00	0,00	535,80-
0,00						0,00
423000005543	0	29.08.2005	CÓMODA DUPLA GAV/ESPELHO 1500X530	EUR		
651,14		0,00	0,00	0,00	0,00	651,14
651,14-		0,00	0,00	0,00	0,00	651,14-
0,00						0,00
423000005544	0	29.08.2005	CÓMODA DUPLA GAV/ESPELHO 1500X530	EUR		
651,14		0,00	0,00	0,00	0,00	651,14
651,14-		0,00	0,00	0,00	0,00	651,14-
0,00						0,00
423000005545	0	29.08.2005	CÓMODA MAD. C/SECRET. ESPEL. 1500X530	EUR		
467,14		0,00	0,00	0,00	0,00	467,14
467,14-		0,00	0,00	0,00	0,00	467,14-
0,00						0,00
423000005546	0	29.08.2005	CÓMODA MAD. C/SECRET. ESPEL. 1500X530	EUR		
467,14		0,00	0,00	0,00	0,00	467,14
467,14-		0,00	0,00	0,00	0,00	467,14-
0,00						0,00
423000005547	0	29.08.2005	CÓMODA MAD. C/SECRET. ESPEL. 1500X530	EUR		
467,14		0,00	0,00	0,00	0,00	467,14
467,14-		0,00	0,00	0,00	0,00	467,14-
0,00						0,00
423000005548	0	29.08.2005	CÓMODA MAD. C/SECRET. ESPEL. 1500X530	EUR		
467,14		0,00	0,00	0,00	0,00	467,14
467,14-		0,00	0,00	0,00	0,00	467,14-
0,00						0,00
423000005549	0	29.08.2005	CÓMODA MAD. C/SECRET. ESPEL. 1500X530	EUR		
467,14		0,00	0,00	0,00	0,00	467,14
467,14-		0,00	0,00	0,00	0,00	467,14-
0,00						0,00

Empresa 3011 Divisão Itemdebalanço 11231 ContadobalançoCAP 4234000000 Classeimob. 04234000

Imobilizado	Sbn°	Dt.incorp.	Denominação do imobilizado	Moeda	Subven.invest.	CAP atuais
CAP InícEx	Deprec.do ano	Aquis.	Baixa	Transfer.	Incorp.post.	Depr.acumulada
ValContIníEx	Deprec.do ano	Baixa dep.	Baixa dep.	Transf.depr.	IncorpPostDepr	ValCon.atual
423000005550	0	29.08.2005	CÓMODA MAD. C/SECRET. ESPEL. 1500X530	EUR		
467,14		0,00	0,00	0,00	0,00	467,14
467,14-		0,00	0,00	0,00	0,00	467,14-
0,00						0,00
423000005551	0	29.08.2005	CAMA ARTIC. ELÉCT. P/RESIDENTES 2090X980	EUR		
907,17		0,00	0,00	0,00	0,00	907,17
907,17-		0,00	0,00	0,00	0,00	907,17-
0,00						0,00
423000005552	0	29.08.2005	CAMA ARTIC. ELÉCT. P/RESIDENTES 2090X980	EUR		
907,17		0,00	0,00	0,00	0,00	907,17
907,17-		0,00	0,00	0,00	0,00	907,17-
0,00						0,00
423000005553	0	29.08.2005	CAMA ARTIC. ELÉCT. P/RESIDENTES 2090X980	EUR		
907,17		0,00	0,00	0,00	0,00	907,17
907,17-		0,00	0,00	0,00	0,00	907,17-
0,00						0,00
423000005554	0	29.08.2005	CAMA ARTIC. ELÉCT. P/RESIDENTES 2090X980	EUR		
907,17		0,00	0,00	0,00	0,00	907,17
907,17-		0,00	0,00	0,00	0,00	907,17-
0,00						0,00
423000005555	0	29.08.2005	CAMA ARTIC. ELÉCT. P/RESIDENTES 2090X980	EUR		
907,17		0,00	0,00	0,00	0,00	907,17
907,17-		0,00	0,00	0,00	0,00	907,17-
0,00						0,00
423000005556	0	29.08.2005	CAMA ARTIC. ELÉCT. P/RESIDENTES 2090X980	EUR		
907,17		0,00	0,00	0,00	0,00	907,17
907,17-		0,00	0,00	0,00	0,00	907,17-
0,00						0,00
423000005557	0	29.08.2005	CAMA ARTIC. ELÉCT. P/RESIDENTES 2090X980	EUR		
907,17		0,00	0,00	0,00	0,00	907,17
907,17-		0,00	0,00	0,00	0,00	907,17-
0,00						0,00
423000005558	0	29.08.2005	CAMA ARTIC. ELÉCT. P/RESIDENTES 2090X980	EUR		
907,17		0,00	0,00	0,00	0,00	907,17
907,17-		0,00	0,00	0,00	0,00	907,17-
0,00						0,00
423000005559	0	29.08.2005	CAMA ARTIC. ELÉCT. P/RESIDENTES 2090X980	EUR		
907,17		0,00	0,00	0,00	0,00	907,17
907,17-		0,00	0,00	0,00	0,00	907,17-
0,00						0,00
423000005560	0	29.08.2005	CAMA ARTIC. ELÉCT. P/RESIDENTES 2090X980	EUR		
907,17		0,00	0,00	0,00	0,00	907,17
907,17-		0,00	0,00	0,00	0,00	907,17-
0,00						0,00
423000005561	0	29.08.2005	CAMA ARTIC. ELÉCT. P/RESIDENTES 2090X980	EUR		
907,17		0,00	0,00	0,00	0,00	907,17
907,17-		0,00	0,00	0,00	0,00	907,17-
0,00						0,00
423000005562	0	29.08.2005	CAMA ARTIC. ELÉCT. P/RESIDENTES 2090X980	EUR		
907,17		0,00	0,00	0,00	0,00	907,17
907,17-		0,00	0,00	0,00	0,00	907,17-
0,00						0,00

Empresa 3011 Divisão Itemdebalanço 11231 ContadobalançoCAP 4234000000 Classeimob. 04234000

Imobilizado	Sbn°	Dt.incorp.	Denominação do imobilizado	Moeda	Subven.invest.	CAP atuais
CAP InícEx	Dt.incorp.	Aquis.	Baixa	Transfer.	Incorp.post.	Depr.acumulada
Dep.InícEx	Deprec.do ano	Baixa dep.	Transf.depr.	IncorpPostDepr	Reavals.ativo	ValCon.atual
ValContIníExer						
423000005563	0	29.08.2005	CAMA ARTIC. ELÉCT. P/RESIDENTES 2090X980	EUR		
907,17		0,00	0,00	0,00	0,00	907,17
907,17-		0,00	0,00	0,00	0,00	907,17-
0,00						0,00
423000005564	0	29.08.2005	CAMA ARTIC. ELÉCT. P/RESIDENTES 2090X980	EUR		
907,17		0,00	0,00	0,00	0,00	907,17
907,17-		0,00	0,00	0,00	0,00	907,17-
0,00						0,00
4230000055601	0	29.08.2005	CÓMODA C/SECRETÁRIA ESPELHO 1500X530	EUR		
467,14		0,00	0,00	0,00	0,00	467,14
467,14-		0,00	0,00	0,00	0,00	467,14-
0,00						0,00
4230000055602	0	29.08.2005	CÓMODA C/SECRETÁRIA ESPELHO 1500X530	EUR		
467,14		0,00	0,00	0,00	0,00	467,14
467,14-		0,00	0,00	0,00	0,00	467,14-
0,00						0,00
4230000055603	0	29.08.2005	CÓMODA C/SECRETÁRIA ESPELHO 1500X530	EUR		
467,14		0,00	0,00	0,00	0,00	467,14
467,14-		0,00	0,00	0,00	0,00	467,14-
0,00						0,00
4230000055604	0	29.08.2005	CÓMODA C/SECRETÁRIA ESPELHO 1500X530	EUR		
467,14		0,00	0,00	0,00	0,00	467,14
467,14-		0,00	0,00	0,00	0,00	467,14-
0,00						0,00
4230000055605	0	29.08.2005	CÓMODA C/SECRETÁRIA ESPELHO 1500X530	EUR		
467,14		0,00	0,00	0,00	0,00	467,14
467,14-		0,00	0,00	0,00	0,00	467,14-
0,00						0,00
4230000055606	0	29.08.2005	CÓMODA C/SECRETÁRIA ESPELHO 1500X530	EUR		
467,14		0,00	0,00	0,00	0,00	467,14
467,14-		0,00	0,00	0,00	0,00	467,14-
0,00						0,00
4230000055607	0	29.08.2005	CÓMODA DUPLA C/SECR. ESPELHO 1500X530	EUR		
651,14		0,00	0,00	0,00	0,00	651,14
651,14-		0,00	0,00	0,00	0,00	651,14-
0,00						0,00
4230000055608	0	29.08.2005	CÓMODA DUPLA C/SECR. ESPELHO 1500X530	EUR		
651,14		0,00	0,00	0,00	0,00	651,14
651,14-		0,00	0,00	0,00	0,00	651,14-
0,00						0,00
4230000055609	0	29.08.2005	CÓMODA DUPLA C/SECR. ESPELHO 1500X530	EUR		
651,14		0,00	0,00	0,00	0,00	651,14
651,14-		0,00	0,00	0,00	0,00	651,14-
0,00						0,00
4230000055610	0	29.08.2005	CÓMODA DUPLA C/SECR. ESPELHO 1500X530	EUR		
651,14		0,00	0,00	0,00	0,00	651,14
651,14-		0,00	0,00	0,00	0,00	651,14-
0,00						0,00
4230000055611	0	29.08.2005	CADEIRA RODAS E POSICIONAMENTO	EUR		
682,93		0,00	0,00	0,00	0,00	682,93
682,93-		0,00	0,00	0,00	0,00	682,93-
0,00						0,00

Empresa 3011 Divisão Itemdebalanço 11231 ContadobalançoCAP 4234000000 Classeimob. 04234000

Imobilizado CAP Dep.ValCont	Sbn° InícEx InícEx	Dt.incorp. Deprec.do ano	Denominação do imobilizado Aquis. Baixa dep.	Moeda	Transfer. Incorp.post. Transf.depr. IncorpPostDepr	Subven.invest. Reavals.ativo	CAP atuais Deprec.acumulada ValCon.atual
423000005612	0	29.08.2005	CADEIRA RODAS E POSICIONAMENTO	EUR			
	682,93				0,00	0,00	682,93
	682,93-				0,00	0,00	682,93-
	0,00						0,00
423000005613	0	29.08.2005	CADEIRA RODAS E POSICIONAMENTO	EUR			
	682,93				0,00	0,00	682,93
	682,93-				0,00	0,00	682,93-
	0,00						0,00
423000005614	0	29.08.2005	CADEIRA RODAS E POSICIONAMENTO	EUR			
	682,93				0,00	0,00	682,93
	682,93-				0,00	0,00	682,93-
	0,00						0,00
423000005615	0	29.08.2005	CADEIRA RODAS E POSICIONAMENTO	EUR			
	682,93				0,00	0,00	682,93
	682,93-				0,00	0,00	682,93-
	0,00						0,00
423000005616	0	29.08.2005	CADEIRA RODAS E POSICIONAMENTO	EUR			
	682,93				0,00	0,00	682,93
	682,93-				0,00	0,00	682,93-
	0,00						0,00
423000005617	0	29.08.2005	CADEIRA RODAS E POSICIONAMENTO	EUR			
	682,93				0,00	0,00	682,93
	682,93-				0,00	0,00	682,93-
	0,00						0,00
423000005618	0	29.08.2005	CADEIRA RODAS E POSICIONAMENTO	EUR			
	682,93				0,00	0,00	682,93
	682,93-				0,00	0,00	682,93-
	0,00						0,00
423000005619	0	29.08.2005	CADEIRA RODAS E POSICIONAMENTO	EUR			
	682,93				0,00	0,00	682,93
	682,93-				0,00	0,00	682,93-
	0,00						0,00
423000005620	0	29.08.2005	CADEIRA RODAS E POSICIONAMENTO	EUR			
	682,93				0,00	0,00	682,93
	682,93-				0,00	0,00	682,93-
	0,00						0,00
423000005626	0	29.08.2005	ARMÁRIO DE MEDICAMENTOS 1700X700X350	EUR			
	552,38				0,00	0,00	552,38
	552,38-				0,00	0,00	552,38-
	0,00						0,00
423000005629	0	29.08.2005	BIOMBO TRIPLO ROD. INOX, PAIN. 1240X900	EUR			
	258,11				0,00	0,00	258,11
	258,11-				0,00	0,00	258,11-
	0,00						0,00
423000005631	0	29.08.2005	CARRO PENSOS ACO INOX 700X450X1070	EUR			
	784,83				0,00	0,00	784,83
	784,83-				0,00	0,00	784,83-
	0,00						0,00
423000005643	0	29.08.2005	BANHEIRA HIDROM. P/BANHO ASSISTIDO	EUR			
	6.982,80				0,00	0,00	6.982,80
	6.982,80-				0,00	0,00	6.982,80-
	0,00						0,00



Empresa 3011 Divisão Itemdebalanço 11231 ContadobalançoCAP 4234000000 Classeimob. 04234000

Imobilizado	Sbn°	Dt.incorp.	Denominação do imobilizado	Moeda	Subven.invest.	CAP atuais
CAP InícEx	Dep.InícEx	Deprec.do ano	Aquis. Baixa	Transfer. Incorp.post. IncorpPostDepr	Reavals.ativo	Depr.acumulada ValCon.atual
ValContIníExer	Deprec.do ano	Baixa dep.	Transfer. Transf.depr.			
423000005645	0	29.08.2005	DISPOSITIVO ELEVAÇÃO, TRANSP. E MOV.	EUR		
1.299,50		0,00	0,00	0,00	0,00	1.299,50
1.299,50-		0,00	0,00	0,00	0,00	1.299,50-
0,00						0,00
423000005660	0	29.08.2005	FRIGORÍFICO P/MEDICAM. 840X500X530	EUR		
414,00		0,00	0,00	0,00	0,00	414,00
414,00-		0,00	0,00	0,00	0,00	414,00-
0,00						0,00
423000006009	0	30.09.2005	SOFÁ DUPLO	EUR		
459,91		0,00	0,00	0,00	0,00	459,91
459,91-		0,00	0,00	0,00	0,00	459,91-
0,00						0,00
423000006010	0	30.09.2005	SOFÁ DUPLO	EUR		
459,91		0,00	0,00	0,00	0,00	459,91
459,91-		0,00	0,00	0,00	0,00	459,91-
0,00						0,00
423000006030	0	30.09.2005	ARMÁRIO ALTO 800*400*1600	EUR		
874,00		0,00	0,00	0,00	0,00	874,00
874,00-		0,00	0,00	0,00	0,00	874,00-
0,00						0,00
423000006031	0	30.09.2005	ARMÁRIO ALTO 800*400*1600	EUR		
874,00		0,00	0,00	0,00	0,00	874,00
874,00-		0,00	0,00	0,00	0,00	874,00-
0,00						0,00
423000006035	0	30.09.2005	SOFÁ INDIVIDUAL	EUR		
601,87		0,00	0,00	0,00	0,00	601,87
601,87-		0,00	0,00	0,00	0,00	601,87-
0,00						0,00
423000006036	0	30.09.2005	SOFÁ INDIVIDUAL	EUR		
601,87		0,00	0,00	0,00	0,00	601,87
601,87-		0,00	0,00	0,00	0,00	601,87-
0,00						0,00
423000006037	0	30.09.2005	SOFÁ INDIVIDUAL	EUR		
601,87		0,00	0,00	0,00	0,00	601,87
601,87-		0,00	0,00	0,00	0,00	601,87-
0,00						0,00
423000006038	0	30.09.2005	SOFÁ INDIVIDUAL	EUR		
601,87		0,00	0,00	0,00	0,00	601,87
601,87-		0,00	0,00	0,00	0,00	601,87-
0,00						0,00
423000006074	0	30.09.2005	CARRINHO DE APOIO C/RODÍZ.	EUR		
284,97		0,00	0,00	0,00	0,00	284,97
284,97-		0,00	0,00	0,00	0,00	284,97-
0,00						0,00
423000006075	0	30.09.2005	LOUCEIRO 1900*1340*500	EUR		
1.388,40		0,00	0,00	0,00	0,00	1.388,40
1.388,40-		0,00	0,00	0,00	0,00	1.388,40-
0,00						0,00
423000006106	0	30.09.2005	ARMÁRIO MISTO 800*420*1500	EUR		
369,27		0,00	0,00	0,00	0,00	369,27
369,27-		0,00	0,00	0,00	0,00	369,27-
0,00						0,00

Empresa 3011 Divisão Itemdebalanço 11231 ContadobalançoCAP 4234000000 Classeimob. 04234000

Imobilizado	Sbn°	Dt.incorp.	Denominação do imobilizado	Moeda	Subven.invest.	CAP atuais
CAP InícEx	Dt.incorp.	Deprec.do ano	Aquis. Baixa	Transfer. Incorp.post.	Reavals.ativo	Depr.acumulada
ValContIníEx	Deprec.do ano	Deprec.do ano	Baixa dep.	Transf.depr.	Depr.acumulada	ValCon.atual
423000006107	0	30.09.2005	ARMÁRIO MISTO 800*420*1500	EUR		
369,27		0,00	0,00	0,00	0,00	369,27
369,27-		0,00	0,00	0,00	0,00	369,27-
0,00						0,00
423000006132	0	16.11.2005	MESA EM AÇO INOX 530X450X530	EUR		
316,25		0,00	0,00	0,00	0,00	316,25
316,25-		0,00	0,00	0,00	0,00	316,25-
0,00						0,00
423000006459	0	30.12.2005	SOFÁ LEADER 3 LUGARES	EUR		
649,99		0,00	0,00	0,00	0,00	649,99
649,99-		0,00	0,00	0,00	0,00	649,99-
0,00						0,00
423000006460	0	30.12.2005	SOFÁ LEADER 3 LUGARES	EUR		
649,99		0,00	0,00	0,00	0,00	649,99
649,99-		0,00	0,00	0,00	0,00	649,99-
0,00						0,00
423000006461	0	30.12.2005	SOFÁ LEADER 2 LUGARES	EUR		
649,99		0,00	0,00	0,00	0,00	649,99
649,99-		0,00	0,00	0,00	0,00	649,99-
0,00						0,00
423000006466	0	30.12.2005	VITRINE 42 ESQUERDA VANESSA	EUR		
300,84		0,00	0,00	0,00	0,00	300,84
300,84-		0,00	0,00	0,00	0,00	300,84-
0,00						0,00
423000006467	0	30.12.2005	MÓVEL TV C/GAVETAS VANESSA	EUR		
296,55		0,00	0,00	0,00	0,00	296,55
296,55-		0,00	0,00	0,00	0,00	296,55-
0,00						0,00
423000006552	0	11.08.2006	CADEIRÃO ERGONÓMICO 2 LUGARES	EUR		
338,17		0,00	0,00	0,00	0,00	338,17
338,17-		0,00	0,00	0,00	0,00	338,17-
0,00						0,00
423000006553	0	11.08.2006	CADEIRÃO ERGONÓMICO 2 LUGARES	EUR		
338,17		0,00	0,00	0,00	0,00	338,17
338,17-		0,00	0,00	0,00	0,00	338,17-
0,00						0,00
423000006554	0	11.08.2006	CADEIRÃO ERGONÓMICO 2 LUGARES	EUR		
338,17		0,00	0,00	0,00	0,00	338,17
338,17-		0,00	0,00	0,00	0,00	338,17-
0,00						0,00
423000006555	0	11.08.2006	CADEIRÃO ERGONÓMICO 2 LUGARES	EUR		
338,17		0,00	0,00	0,00	0,00	338,17
338,17-		0,00	0,00	0,00	0,00	338,17-
0,00						0,00
423000006586	0	11.08.2006	Mesa jogos tecido verde 900*900*740	EUR		
207,14		0,00	0,00	0,00	0,00	207,14
207,14-		0,00	0,00	0,00	0,00	207,14-
0,00						0,00
423000006587	0	11.08.2006	Mesa jogos tecido verde 900*900*740	EUR		
207,14		0,00	0,00	0,00	0,00	207,14
207,14-		0,00	0,00	0,00	0,00	207,14-
0,00						0,00

Empresa 3011 Divisão Itemdebalanço 11231 ContadobalançoCAP 4234000000 Classeimob. 04234000

Imobilizado	Sbn°	Dt.incorp.	Denominação do imobilizado	Moeda	Subven.invest.	CAP atuais
CAP InícEx	Deprec.do ano	Aquis.	Baixa	Transfer.	Incorp.post.	Depr.acumulada
Dep.InícEx	Deprec.do ano	Baixa dep.	Transfer.	IncorpPostDepr	Reavals.ativo	Depr.acumulada
ValContIníExer						ValCon.atual
423000006588	0	11.08.2006	Cadeira ergonômico de encosto médio	EUR		
282,55	0,00	0,00	0,00	0,00	0,00	282,55
282,55-	0,00	0,00	0,00	0,00	0,00	282,55-
0,00						0,00
423000006589	0	11.08.2006	Cadeira ergonômico de encosto médio	EUR		
282,55	0,00	0,00	0,00	0,00	0,00	282,55
282,55-	0,00	0,00	0,00	0,00	0,00	282,55-
0,00						0,00
423000006591	0	17.08.2006	SOFÁ DUPLO ERGONÔMICO VINIL "AMBLA"	EUR		
507,10	0,00	0,00	0,00	0,00	0,00	507,10
507,10-	0,00	0,00	0,00	0,00	0,00	507,10-
0,00						0,00
423000006592	0	17.08.2006	SOFÁ DUPLO ERGONÔMICO VINIL "AMBLA"	EUR		
507,10	0,00	0,00	0,00	0,00	0,00	507,10
507,10-	0,00	0,00	0,00	0,00	0,00	507,10-
0,00						0,00
423000006593	0	17.08.2006	SOFÁ DUPLO ERGONÔMICO VINIL "AMBLA"	EUR		
507,10	0,00	0,00	0,00	0,00	0,00	507,10
507,10-	0,00	0,00	0,00	0,00	0,00	507,10-
0,00						0,00
423000006595	0	17.08.2006	ARMÁRIO ALTO C/PRAT+2PORTAS 800*400*1600	EUR		
438,15	0,00	0,00	0,00	0,00	0,00	438,15
438,15-	0,00	0,00	0,00	0,00	0,00	438,15-
0,00						0,00
423000006596	0	17.08.2006	SOFÁ INDIVIDUAL ERGONÔMICO VINIL "AMBLA"	EUR		
318,26	0,00	0,00	0,00	0,00	0,00	318,26
318,26-	0,00	0,00	0,00	0,00	0,00	318,26-
0,00						0,00
423000006597	0	17.08.2006	SOFÁ INDIVIDUAL ERGONÔMICO VINIL "AMBLA"	EUR		
318,26	0,00	0,00	0,00	0,00	0,00	318,26
318,26-	0,00	0,00	0,00	0,00	0,00	318,26-
0,00						0,00
423000006598	0	17.08.2006	SOFÁ INDIVIDUAL ERGONÔMICO VINIL "AMBLA"	EUR		
318,26	0,00	0,00	0,00	0,00	0,00	318,26
318,26-	0,00	0,00	0,00	0,00	0,00	318,26-
0,00						0,00
423000006599	0	17.08.2006	SOFÁ INDIVIDUAL ERGONÔMICO VINIL "AMBLA"	EUR		
318,26	0,00	0,00	0,00	0,00	0,00	318,26
318,26-	0,00	0,00	0,00	0,00	0,00	318,26-
0,00						0,00
423000006600	0	17.08.2006	ARMÁRIO FAIA C/3MÓDULOS D:2000*1830*500	EUR		
1.138,90	0,00	0,00	0,00	0,00	0,00	1.138,90
1.138,90-	0,00	0,00	0,00	0,00	0,00	1.138,90-
0,00						0,00
423000006636	0	17.08.2006	CARRINHO APOIO,FAIA,C/ROD.PROTEC.LATERAL	EUR		
390,24	0,00	0,00	0,00	0,00	0,00	390,24
390,24-	0,00	0,00	0,00	0,00	0,00	390,24-
0,00						0,00
423000006637	0	17.08.2006	LOUCEIRO FAIA C/3PORTAS D:1900*1340*500	EUR		
1.135,02	0,00	0,00	0,00	0,00	0,00	1.135,02
1.135,02-	0,00	0,00	0,00	0,00	0,00	1.135,02-
0,00						0,00









Empresa 3011 Divisão Itemdebalanço 11231 ContadobalançoCAP 4234000000 Classeimob. 04234000

Imobilizado	Sbn°	Dt.incorp.	Denominação do imobilizado	Moeda	Subven.invest.	CAP atuais
CAP InícEx	Dt.incorp.	Aquis.	Baixa	Transfer.	Incorp.post.	Depr.acumulada
Dep.InícEx	Deprec.do ano	Baixa dep.	Transfer.	IncorpPostDepr	Reavals.ativo	ValCon.atual
ValContIníExer						
423000007912	0	01.03.2008	GUARDA FATO MAD.P.MEL 180X140LG	EUR		
540,50		0,00	0,00	0,00	0,00	540,50
529,24-		11,26-	0,00	0,00	0,00	540,50-
11,26						0,00
423000007913	0	01.03.2008	GUARDA FATO MAD.P.MEL 180X140LG	EUR		
540,50		0,00	0,00	0,00	0,00	540,50
529,24-		11,26-	0,00	0,00	0,00	540,50-
11,26						0,00
423000007935	0	29.05.2008	BELICHE EXT.METÁL. PINT.EPOSY 90LG	EUR		
470,35		0,00	0,00	0,00	0,00	470,35
450,75-		19,60-	0,00	0,00	0,00	470,35-
19,60						0,00
423000007936	0	29.05.2008	BELICHE EXT.METÁL. PINT.EPOSY 90LG	EUR		
470,35		0,00	0,00	0,00	0,00	470,35
450,75-		19,60-	0,00	0,00	0,00	470,35-
19,60						0,00
423000007937	0	29.05.2008	BELICHE EXT.METÁL. PINT.EPOSY 90LG	EUR		
470,35		0,00	0,00	0,00	0,00	470,35
450,75-		19,60-	0,00	0,00	0,00	470,35-
19,60						0,00
423000007938	0	29.05.2008	BELICHE EXT.METÁL. PINT.EPOSY 90LG	EUR		
470,35		0,00	0,00	0,00	0,00	470,35
450,75-		19,60-	0,00	0,00	0,00	470,35-
19,60						0,00
423000007939	0	29.05.2008	BELICHE EXT.METÁL. PINT.EPOSY 90LG	EUR		
470,35		0,00	0,00	0,00	0,00	470,35
450,75-		19,60-	0,00	0,00	0,00	470,35-
19,60						0,00
423000007940	0	29.05.2008	BELICHE EXT.METÁL. PINT.EPOSY 90LG	EUR		
470,35		0,00	0,00	0,00	0,00	470,35
450,75-		19,60-	0,00	0,00	0,00	470,35-
19,60						0,00
423000008241	0	10.11.2008	AQ.6 POLTRONAS	EUR		
376,20		0,00	0,00	0,00	0,00	376,20
337,01-		39,19-	0,00	0,00	0,00	376,20-
39,19						0,00
423000008242	0	10.11.2008	AO.6 POLTRONAS	EUR		
376,20		0,00	0,00	0,00	0,00	376,20
337,01-		39,19-	0,00	0,00	0,00	376,20-
39,19						0,00
423000008243	0	10.11.2008	AQ.6 POLTRONAS	EUR		
376,20		0,00	0,00	0,00	0,00	376,20
337,01-		39,19-	0,00	0,00	0,00	376,20-
39,19						0,00
423000008244	0	10.11.2008	AO.6 POLTRONAS	EUR		
376,20		0,00	0,00	0,00	0,00	376,20
337,01-		39,19-	0,00	0,00	0,00	376,20-
39,19						0,00
423000008245	0	10.11.2008	AQ.6 POLTRONAS	EUR		
376,20		0,00	0,00	0,00	0,00	376,20
337,01-		39,19-	0,00	0,00	0,00	376,20-
39,19						0,00



Empresa 3011 Divisão Itemdebalanço 11231 ContadobalançoCAP 4234000000 Classeimob. 04234000

Imobilizado	Sbn°	Dt.incorp.	Denominação do imobilizado	Moeda	Subven.invest.	CAP atuais
CAP InícEx	Dt.InícEx	Deprec.do ano	Aquis. Baixa	Transfer. Incorp.post. IncorpPostDepr	Reavals.ativo	Depr.acumulada ValCon.atual
ValContIníExer			Baixa dep.	Transf.depr.		
423000008246	0	10.11.2008	AO.6 POLTRONAS	EUR		
376,20		0,00	0,00	0,00	0,00	376,20
337,01-		39,19-	0,00	0,00	0,00	376,20-
39,19						0,00
423000009502	0	10.08.2010	CAMA ARTICULADA ELÉCTRICA	EUR		
942,20		0,00	0,00	0,00	0,00	942,20
729,08-		134,60-	0,00	0,00	0,00	863,68-
213,12						78,52
423000009543	0	29.09.2010	APARADOR MADEIRENSE EM VINHÁTICO	EUR		
850,00		0,00	0,00	0,00	0,00	850,00
566,67-		106,25-	0,00	0,00	0,00	672,92-
283,33						177,08
423000009544	0	29.09.2010	ARMÁRIO VITRINE EM PINHO MOLE	EUR		
730,00		0,00	0,00	0,00	0,00	730,00
486,67-		91,25-	0,00	0,00	0,00	577,92-
243,33						152,08
423000009546	0	29.09.2010	MESA RECTANGULAR MADEIRENSE 4P	EUR		
475,00		0,00	0,00	0,00	0,00	475,00
316,67-		59,37-	0,00	0,00	0,00	376,04-
158,33						98,96
423000009547	0	29.09.2010	MESA RECTANGULAR MADEIRENSE 4P	EUR		
475,00		0,00	0,00	0,00	0,00	475,00
316,67-		59,37-	0,00	0,00	0,00	376,04-
158,33						98,96
423000009548	0	29.09.2010	ORATÓRIO EM VINHÁTICO	EUR		
750,00		0,00	0,00	0,00	0,00	750,00
500,00-		93,75-	0,00	0,00	0,00	593,75-
250,00						156,25
423000009549	0	29.09.2010	MESA REDONDA COM 70CM	EUR		
450,00		0,00	0,00	0,00	0,00	450,00
300,00-		56,25-	0,00	0,00	0,00	356,25-
150,00						93,75
423000009550	0	29.09.2010	MESA OVAL	EUR		
550,00		0,00	0,00	0,00	0,00	550,00
366,67-		68,75-	0,00	0,00	0,00	435,42-
183,33						114,58
423000009551	0	29.09.2010	MESA OVAL	EUR		
550,00		0,00	0,00	0,00	0,00	550,00
366,67-		68,75-	0,00	0,00	0,00	435,42-
183,33						114,58
423000009552	0	29.09.2010	ESPELHO MODISTA	EUR		
350,00		0,00	0,00	0,00	0,00	350,00
233,33-		43,75-	0,00	0,00	0,00	277,08-
116,67						72,92
423000009555	0	29.09.2010	COMODA EM VINHÁTICO 4G	EUR		
900,00		0,00	0,00	0,00	0,00	900,00
600,00-		112,50-	0,00	0,00	0,00	712,50-
300,00						187,50
423000009556	0	29.09.2010	COMODA EM CASTANHO 5G	EUR		
950,00		0,00	0,00	0,00	0,00	950,00
633,33-		118,75-	0,00	0,00	0,00	752,08-
316,67						197,92

Empresa	Divisão	Itemdebalanço	ContadobalançoCAP	Classeimob.										
3011		11231	4234000000	04234000	Imobilizado	Sbn°	Dt.incorp.	Denominação do imobilizado	Moeda					
		CAP	InícEx	Deprec.do ano	Aquis.	Baixa	Transfer.	Incorp.post.	Subven.invest.	CAP atuais				
		ValCont	IniExer	Deprec.do ano	Baixa dep.	Transf.depr.	IncorpPost	Reavals.ativo	Depr.acumulada	ValCon.atual				
423000009557	0	29.09.2010	MÁQUINA COSTURA (R.MADEIRA)	EUR										
	350,00		0,00		0,00	0,00	0,00	0,00	0,00				350,00	
	266,67-		50,00-		0,00	0,00	0,00	0,00	0,00				316,67-	
	83,33												33,33	
423000009620	0	13.12.2010	MESA DE COZINHA LAMINADA 130*70	EUR										
	428,95		0,00		0,00	0,00	0,00	0,00	0,00				428,95	
	272,57-		53,62-		0,00	0,00	0,00	0,00	0,00				326,19-	
	156,38												102,76	
423000009621	0	13.12.2010	SOFÁ COURTISANE 3 LUG.200*93*85	EUR										
	907,35		0,00		0,00	0,00	0,00	0,00	0,00				907,35	
	576,55-		113,42-		0,00	0,00	0,00	0,00	0,00				689,97-	
	330,80												217,38	
423000009622	0	13.12.2010	SOFÁ COURTISANE 3 LUG.200*93*85	EUR										
	907,35		0,00		0,00	0,00	0,00	0,00	0,00				907,35	
	576,55-		113,42-		0,00	0,00	0,00	0,00	0,00				689,97-	
	330,80												217,38	
423000009623	0	13.12.2010	SOFÁ COURTISANE 2 LUG.180*93*85	EUR										
	800,57		0,00		0,00	0,00	0,00	0,00	0,00				800,57	
	508,69-		100,07-		0,00	0,00	0,00	0,00	0,00				608,76-	
	291,88												191,81	
423000009628	0	13.12.2010	MESA P/COMPUTADOR 79*78*50	EUR										
	291,09		0,00		0,00	0,00	0,00	0,00	0,00				291,09	
	184,97-		36,38-		0,00	0,00	0,00	0,00	0,00				221,35-	
	106,12												69,74	
423000009629	0	13.12.2010	ARMÁRIOS MADEIRA 200*120*50	EUR										
	601,45		0,00		0,00	0,00	0,00	0,00	0,00				601,45	
	382,17-		75,18-		0,00	0,00	0,00	0,00	0,00				457,35-	
	219,28												144,10	
423000009630	0	13.12.2010	ARMÁRIOS MADEIRA 200*120*50	EUR										
	601,45		0,00		0,00	0,00	0,00	0,00	0,00				601,45	
	382,17-		75,18-		0,00	0,00	0,00	0,00	0,00				457,35-	
	219,28												144,10	
423000009631	0	13.12.2010	ARMÁRIO MADEIRA 160*200*40	EUR										
	1.244,30		0,00		0,00	0,00	0,00	0,00	0,00				1.244,30	
	790,66-		155,53-		0,00	0,00	0,00	0,00	0,00				946,19-	
	453,64												298,11	
423000009633	0	13.12.2010	MÓDULOS DE ESTANTES 200*120*35	EUR										
	546,25		0,00		0,00	0,00	0,00	0,00	0,00				546,25	
	347,09-		68,28-		0,00	0,00	0,00	0,00	0,00				415,37-	
	199,16												130,88	
423000009634	0	13.12.2010	MÓDULOS DE ESTANTES 200*120*35	EUR										
	546,25		0,00		0,00	0,00	0,00	0,00	0,00				546,25	
	347,09-		68,28-		0,00	0,00	0,00	0,00	0,00				415,37-	
	199,16												130,88	
423000009642	0	13.12.2010	CJ SECRETÁRIA P/COMPUTADOR+CADEIRA	EUR										
	1.133,90		0,00		0,00	0,00	0,00	0,00	0,00				1.133,90	
	720,51-		141,73-		0,00	0,00	0,00	0,00	0,00				862,24-	
	413,39												271,66	
423000009643	0	13.12.2010	SOFÁ 2 LUGARES 180*93*85	EUR										
	800,57		0,00		0,00	0,00	0,00	0,00	0,00				800,57	
	508,69-		100,07-		0,00	0,00	0,00	0,00	0,00				608,76-	
	291,88												191,81	

Empresa 3011 Divisão Itemdebalanço 11231 ContadobalançoCAP 4234000000 Classeimob. 04234000

Imobilizado	Sbn°	Dt.incorp.	Denominação do imobilizado	Moeda	Subven.invest.	CAP atuais
CAP InícEx	Dt.incorp.	Aquis.	Baixa	Transfer.	Incorp.post.	Depr.acumulada
Dep.InícEx	Deprec.do ano	Baixa dep.	Transf.depr.	IncorpPostDepr	Reavals.ativo	ValCon.atual
ValContIníExer						
423000009644	0	13.12.2010	ESTANTE MADEIRA 200*120*50	EUR		
662,40		0,00	0,00	0,00	0,00	662,40
420,90-		82,80-	0,00	0,00	0,00	503,70-
241,50						158,70
423000009645	0	13.12.2010	BELICHES METÁLICO 168*195*107	EUR		
577,30		0,00	0,00	0,00	0,00	577,30
366,82-		72,16-	0,00	0,00	0,00	438,98-
210,48						138,32
423000009646	0	13.12.2010	BELICHES METÁLICO 168*195*107	EUR		
577,30		0,00	0,00	0,00	0,00	577,30
366,82-		72,16-	0,00	0,00	0,00	438,98-
210,48						138,32
423000009647	0	13.12.2010	BELICHES METÁLICO 168*195*107	EUR		
577,30		0,00	0,00	0,00	0,00	577,30
366,82-		72,16-	0,00	0,00	0,00	438,98-
210,48						138,32
423000009648	0	13.12.2010	BELICHES METÁLICO 168*195*107	EUR		
577,30		0,00	0,00	0,00	0,00	577,30
366,82-		72,16-	0,00	0,00	0,00	438,98-
210,48						138,32
423000009649	0	13.12.2010	CAMAS METÁLICAS 195*107	EUR		
285,20		0,00	0,00	0,00	0,00	285,20
181,22-		35,65-	0,00	0,00	0,00	216,87-
103,98						68,33
423000009650	0	13.12.2010	CAMAS METÁLICAS 195*107	EUR		
285,20		0,00	0,00	0,00	0,00	285,20
181,22-		35,65-	0,00	0,00	0,00	216,87-
103,98						68,33
423000009651	0	13.12.2010	CAMAS METÁLICAS 195*107	EUR		
285,20		0,00	0,00	0,00	0,00	285,20
181,22-		35,65-	0,00	0,00	0,00	216,87-
103,98						68,33
423000009674	0	13.12.2010	ROUPEIRO FAIA 4P /4G 200*200*50	EUR		
652,05		0,00	0,00	0,00	0,00	652,05
414,33-		81,50-	0,00	0,00	0,00	495,83-
237,72						156,22
423000009675	0	13.12.2010	ARMÁRIO FAIA PRAT/PORTAS 200*330*40	EUR		
895,85		0,00	0,00	0,00	0,00	895,85
569,23-		111,98-	0,00	0,00	0,00	681,21-
326,62						214,64
423000009733	0	13.12.2010	CJ 26 LENÇÓIS	EUR		
478,40		0,00	0,00	0,00	0,00	478,40
478,40-		0,00	0,00	0,00	0,00	478,40-
0,00						0,00
423000009738	0	13.12.2010	CJ 22 RESGUARDOS IMPERMEÁVEIS	EUR		
452,87		0,00	0,00	0,00	0,00	452,87
287,77-		56,61-	0,00	0,00	0,00	344,38-
165,10						108,49
423000009754	0	13.12.2010	CJ 33TOALHA DE BANHO	EUR		
383,30		0,00	0,00	0,00	0,00	383,30
383,30-		0,00	0,00	0,00	0,00	383,30-
0,00						0,00

Empresa 3011 Divisão Itemdebalanço 11231 ContadobalançoCAP 4234000000 Classeimob. 04234000

Imobilizado	Sbn°	Dt.incorp.	Denominação do imobilizado	Moeda	Subven.invest.	CAP atuais
CAP InícEx	Deprec.do ano	Aquis.	Baixa	Transfer.	Incorp.post.	Depr.acumulada
ValContIníExer	Deprec.do ano	Baixa dep.	Baixa dep.	Transf.depr.	IncorpPostDepr	ValCon.atual
423000010806	0	24.03.2011	MESA DE REUNIÃO C/ 2,55 * 125	EUR		
980,00	0,00	0,00	0,00	0,00	0,00	980,00
592,08-	122,50-	0,00	0,00	0,00	0,00	714,58-
387,92						265,42
423000011189	0	16.09.2011	FORNEC.DE EQUIP.P/V.FORMOSO	EUR		
6.615,94	0,00	0,00	0,00	0,00	0,00	6.615,94
3.583,63-	826,99-	0,00	0,00	0,00	0,00	4.410,62-
3.032,31						2.205,32
423000011254	0	15.11.2011	UFRII/PCL PRINTER KIT S1	EUR		
991,80	0,00	0,00	0,00	0,00	0,00	991,80
516,56-	123,98-	0,00	0,00	0,00	0,00	640,54-
475,24						351,26
423000011255	0	15.11.2011	DADF-N1	EUR		
858,40	0,00	0,00	0,00	0,00	0,00	858,40
447,08-	107,30-	0,00	0,00	0,00	0,00	554,38-
411,32						304,02
423000012241	0	30.10.2013	LT.C -REPOSTEIRO DP FRANZIDO C/BLACKOUT	EUR		
627,30	0,00	0,00	0,00	0,00	0,00	627,30
470,48-	156,82-	0,00	0,00	0,00	0,00	627,30-
156,82						0,00
423000012242	0	30.10.2013	LT.C -REPOSTEIRO DP FRANZIDO C/BLACKOUT	EUR		
627,30	0,00	0,00	0,00	0,00	0,00	627,30
470,48-	156,82-	0,00	0,00	0,00	0,00	627,30-
156,82						0,00
423000012243	0	30.10.2013	LT.C -REPOSTEIRO DP FRANZIDO C/BLACKOUT	EUR		
627,30	0,00	0,00	0,00	0,00	0,00	627,30
470,48-	156,82-	0,00	0,00	0,00	0,00	627,30-
156,82						0,00
423000012244	0	30.10.2013	LT.C -REPOSTEIRO DP FRANZIDO C/BLACKOUT	EUR		
627,30	0,00	0,00	0,00	0,00	0,00	627,30
470,48-	156,82-	0,00	0,00	0,00	0,00	627,30-
156,82						0,00
423000012245	0	30.10.2013	LT.C -REPOSTEIRO DP FRANZIDO C/BLACKOUT	EUR		
627,30	0,00	0,00	0,00	0,00	0,00	627,30
470,48-	156,82-	0,00	0,00	0,00	0,00	627,30-
156,82						0,00
423000012246	0	30.10.2013	LT.C -REPOSTEIRO DP FRANZIDO C/BLACKOUT	EUR		
627,30	0,00	0,00	0,00	0,00	0,00	627,30
470,48-	156,82-	0,00	0,00	0,00	0,00	627,30-
156,82						0,00
423000012247	0	30.10.2013	LT.C -REPOSTEIRO DP FRANZIDO C/BLACKOUT	EUR		
627,30	0,00	0,00	0,00	0,00	0,00	627,30
470,48-	156,82-	0,00	0,00	0,00	0,00	627,30-
156,82						0,00
423000012248	0	30.10.2013	LT.C -REPOSTEIRO DP FRANZIDO C/BLACKOUT	EUR		
627,30	0,00	0,00	0,00	0,00	0,00	627,30
470,48-	156,82-	0,00	0,00	0,00	0,00	627,30-
156,82						0,00
423000012249	0	30.10.2013	LT.C -REPOSTEIRO DP FRANZIDO C/BLACKOUT	EUR		
627,30	0,00	0,00	0,00	0,00	0,00	627,30
470,48-	156,82-	0,00	0,00	0,00	0,00	627,30-
156,82						0,00







Empresa 3011 Divisão Itemdebalanço 11231 ContadobalançoCAP 4234000000 Classeimob. 04234000

Imobilizado	Sbn°	Dt.incorp.	Denominação do imobilizado	Moeda	Subven.invest.	CAP atuais
CAP InícEx	Dt.incorp.	Acquis.	Baixa	Transfer.	Incorp.post.	Depr.acumulada
Dep.InícEx	Deprec.do ano	Baixa dep.	Transf.depr.	IncorpPostDepr	Reavals.ativo	ValCon.atual
ValContIniExer						
423000012290	0	30.10.2013	LT-D-BANCOS,ENC.MD,C/AP.PÉS 2200*850*550	EUR		
323,49		0,00	0,00	0,00	0,00	323,49
90,99-		40,43-	0,00	0,00	0,00	131,42-
232,50						192,07
423000012291	0	30.10.2013	LT-D-BANCOS,ENC.MD,C/AP.PÉS 2200*850*550	EUR		
323,49		0,00	0,00	0,00	0,00	323,49
90,99-		40,43-	0,00	0,00	0,00	131,42-
232,50						192,07
423000012292	0	30.10.2013	LT-D-BANCOS,ENC.MD,C/AP.PÉS 2200*850*550	EUR		
323,49		0,00	0,00	0,00	0,00	323,49
90,99-		40,43-	0,00	0,00	0,00	131,42-
232,50						192,07
423000012294	0	30.10.2013	LT-D-ROUP.P/PAR.LIT,F,2P,1900*1150*600	EUR		
297,66		0,00	0,00	0,00	0,00	297,66
83,72-		37,21-	0,00	0,00	0,00	120,93-
213,94						176,73
423000015674	0	27.09.2016	CAD 2LUG.T.IGNIFUGA,1200MMX790MMX1020MM	EUR		
0,00		319,40	0,00	0,00	0,00	319,40
0,00		13,31-	0,00	0,00	0,00	13,31-
0,00						306,09
* Classe imobilizado 04234000 Eq.básico-Mobiliário EUR						
429.480,81		319,40	0,00	0,00	0,00	429.800,21
408.387,19-		11.568,40-	0,00	0,00	0,00	419.955,59-
21.093,62						9.844,62





Empresa 3011 Divisão Itemdebalanço 11231 ContadobalançoCAP 4234000000 Classeimob. 04234100

Imobilizado	Sbn°	Dt.incorp.	Denominação do imobilizado	Moeda	Subven.invest.	CAP atuais
CAP InícEx	Dt.incorp.	Deprec.do ano	Aquis. Baixa	Transfer. Incorp.post.	Reavals.ativo	Depr.acumulada
Dep.InícEx	Deprec.do ano	Deprec.do ano	Baixa dep.	Transf.depr.	Reavals.ativo	Depr.acumulada
ValContIníExer	Deprec.do ano	Deprec.do ano	Baixa dep.	Transf.depr.	Reavals.ativo	ValCon.atual
423000001662	0	19.04.2002	CANDEEIRO AZUL MESA	EUR		
43,40			0,00	0,00	0,00	43,40
43,40-			0,00	0,00	0,00	43,40-
0,00						0,00
423000001664	0	19.04.2002	CANDEEIRO VERDE MESA	EUR		
27,50			0,00	0,00	0,00	27,50
27,50-			0,00	0,00	0,00	27,50-
0,00						0,00
423000001666	0	19.04.2002	ABAT-JOUR 35CM RÁFIA	EUR		
39,00			0,00	0,00	0,00	39,00
39,00-			0,00	0,00	0,00	39,00-
0,00						0,00
423000001667	0	19.04.2002	ABAT-JOURS 30CM RÁFIA	EUR		
33,50			0,00	0,00	0,00	33,50
33,50-			0,00	0,00	0,00	33,50-
0,00						0,00
423000001669	0	19.04.2002	ABAT-JOURS 30CM RÁFIA	EUR		
33,50			0,00	0,00	0,00	33,50
33,50-			0,00	0,00	0,00	33,50-
0,00						0,00
423000001670	0	19.04.2002	PROJECTORES P2 120/3 RD BR	EUR		
55,51			0,00	0,00	0,00	55,51
55,51-			0,00	0,00	0,00	55,51-
0,00						0,00
423000001671	0	19.04.2002	PROJECTORES P2 120/3 RD BR	EUR		
55,51			0,00	0,00	0,00	55,51
55,51-			0,00	0,00	0,00	55,51-
0,00						0,00
423000001672	0	19.04.2002	APLIOUE VIDRO	EUR		
95,52			0,00	0,00	0,00	95,52
95,52-			0,00	0,00	0,00	95,52-
0,00						0,00
423000001673	0	19.04.2002	PLAFONIER C/LÂMPADA	EUR		
37,50			0,00	0,00	0,00	37,50
37,50-			0,00	0,00	0,00	37,50-
0,00						0,00
423000001676	0	27.04.2002	BLOCO RODADO DE 3 GAVETAS	EUR		
196,62			0,00	0,00	0,00	196,62
196,62-			0,00	0,00	0,00	196,62-
0,00						0,00
423000001677	0	22.04.2002	CADEIRA DE PINHO GENEVE PL	EUR		
49,16			0,00	0,00	0,00	49,16
49,16-			0,00	0,00	0,00	49,16-
0,00						0,00
423000001678	0	22.04.2002	CADEIRA DE PINHO GENEVE PL	EUR		
49,16			0,00	0,00	0,00	49,16
49,16-			0,00	0,00	0,00	49,16-
0,00						0,00
423000001679	0	22.04.2002	CADEIRA DE PINHO GENEVE PL	EUR		
49,16			0,00	0,00	0,00	49,16
49,16-			0,00	0,00	0,00	49,16-
0,00						0,00

Empresa 3011 Divisão Itemdebalanço 11231 ContadobalançoCAP 4234000000 Classeimob. 04234100

Imobilizado	Sbn°	Dt.incorp.	Denominação do imobilizado	Moeda	Subven.invest.	CAP atuais
CAP InícEx	Dt.incorp.	Aquis.	Baixa	Transfer.	Incorp.post.	Depr.acumulada
Dep.InícEx	Deprec.do ano	Baixa dep.	Transfer.	IncorpPostDepr	Reavals.ativo	ValCon.atual
ValContIníExer						
423000001680	0	22.04.2002	CADEIRA DE PINHO GENEVE PL	EUR		
49,16		0,00	0,00	0,00	0,00	49,16
49,16-		0,00	0,00	0,00	0,00	49,16-
0,00						0,00
423000001681	0	22.04.2002	CADEIRA DE PINHO GENEVE PL	EUR		
49,16		0,00	0,00	0,00	0,00	49,16
49,16-		0,00	0,00	0,00	0,00	49,16-
0,00						0,00
423000001682	0	22.04.2002	CADEIRA DE PINHO GENEVE PL	EUR		
49,14		0,00	0,00	0,00	0,00	49,14
49,14-		0,00	0,00	0,00	0,00	49,14-
0,00						0,00
423000001683	0	22.04.2002	CARPETE NOMADA 230X160	EUR		
49,38		0,00	0,00	0,00	0,00	49,38
49,38-		0,00	0,00	0,00	0,00	49,38-
0,00						0,00
423000001684	0	05.04.2002	VESTIÁRIO DUPLO MET.(1600X500X675)	EUR		
163,85		0,00	0,00	0,00	0,00	163,85
163,85-		0,00	0,00	0,00	0,00	163,85-
0,00						0,00
423000001685	0	06.04.2002	POÇO LAVAR- FIBRA	EUR		
159,10		0,00	0,00	0,00	0,00	159,10
159,10-		0,00	0,00	0,00	0,00	159,10-
0,00						0,00
423000001686	0	06.04.2002	MÓVEL CASA DE BANHO	EUR		
97,38		0,00	0,00	0,00	0,00	97,38
97,38-		0,00	0,00	0,00	0,00	97,38-
0,00						0,00
423000001687	0	06.04.2002	MÓVEL CASA DE BANHO	EUR		
97,38		0,00	0,00	0,00	0,00	97,38
97,38-		0,00	0,00	0,00	0,00	97,38-
0,00						0,00
423000001688	0	06.04.2002	MÓVEL CASA DE BANHO	EUR		
97,39		0,00	0,00	0,00	0,00	97,39
97,39-		0,00	0,00	0,00	0,00	97,39-
0,00						0,00
423000001689	0	03.04.2002	CADEIRA C/BRAÇOS Rª25.40112.08.T-72	EUR		
197,75		0,00	0,00	0,00	0,00	197,75
197,75-		0,00	0,00	0,00	0,00	197,75-
0,00						0,00
423000001690	0	03.04.2002	CADEIRA Q PES FIXOS FORRADA A TECIDO	EUR		
83,19		0,00	0,00	0,00	0,00	83,19
83,19-		0,00	0,00	0,00	0,00	83,19-
0,00						0,00
423000001691	0	03.04.2002	CADEIRA Q PES FIXOS FORRADA A TECIDO	EUR		
83,19		0,00	0,00	0,00	0,00	83,19
83,19-		0,00	0,00	0,00	0,00	83,19-
0,00						0,00
423000001692	0	09.04.2002	ESTORE B.V.127MM BLACKOUT 1.47X1.10	EUR		
215,36		0,00	0,00	0,00	0,00	215,36
215,36-		0,00	0,00	0,00	0,00	215,36-
0,00						0,00



Empresa 3011 Divisão Itemdebalanço 11231 ContadobalançoCAP 4234000000 Classeimob. 04234100

Imobilizado	Sbn°	Dt.incorp.	Denominação do imobilizado	Moeda	Subven.invest.	CAP atuais
CAP InícEx	Dt.incorp.	Aquis.	Baixa	Transfer.	Incorp.post.	Depr.acumulada
Dep.InícEx	Deprec.do ano	Baixa dep.	Transf.depr.	IncorpPostDepr	Reavals.ativo	ValCon.atual
ValContIníExer						
423000001720	0	30.12.2002	SECRETÁRIA C/TAMPO FAIA COR ALUM. 160X80	EUR		
241,19		0,00	0,00	0,00	0,00	241,19
241,19-		0,00	0,00	0,00	0,00	241,19-
0,00						0,00
423000001721	0	30.12.2002	SECRETÁRIA C/TAMPO FAIA COR ALUM. 160X80	EUR		
241,19		0,00	0,00	0,00	0,00	241,19
241,19-		0,00	0,00	0,00	0,00	241,19-
0,00						0,00
423000001723	0	30.12.2002	BLOCO 3 GAV. RODADO CINZA 41,6X57,5X58,5	EUR		
194,68		0,00	0,00	0,00	0,00	194,68
194,68-		0,00	0,00	0,00	0,00	194,68-
0,00						0,00
423000001724	0	30.12.2002	BLOCO 3 GAV. RODADO CINZA 41,6X57,5X58,5	EUR		
194,68		0,00	0,00	0,00	0,00	194,68
194,68-		0,00	0,00	0,00	0,00	194,68-
0,00						0,00
423000001727	0	30.12.2002	BLOCO 3 GAV. RODADO CINZA 41,6X57,5X58,5	EUR		
194,68		0,00	0,00	0,00	0,00	194,68
194,68-		0,00	0,00	0,00	0,00	194,68-
0,00						0,00
423000001729	0	30.12.2002	BLOCO 3 GAV. RODADO CINZA 41,6X57,5X58,5	EUR		
194,68		0,00	0,00	0,00	0,00	194,68
194,68-		0,00	0,00	0,00	0,00	194,68-
0,00						0,00
423000001731	0	30.12.2002	TAMPO SIMPLES P/ARMÁRIO FAIA 90X46X2,8	EUR		
38,53		0,00	0,00	0,00	0,00	38,53
38,53-		0,00	0,00	0,00	0,00	38,53-
0,00						0,00
423000001733	0	30.12.2002	TAMPO SIMPLES P/ARMÁRIO FAIA 90X46X2,8	EUR		
38,53		0,00	0,00	0,00	0,00	38,53
38,53-		0,00	0,00	0,00	0,00	38,53-
0,00						0,00
423000001734	0	30.12.2002	TAMPO SIMPLES P/ARMÁRIO FAIA 90X46X2,8	EUR		
38,53		0,00	0,00	0,00	0,00	38,53
38,53-		0,00	0,00	0,00	0,00	38,53-
0,00						0,00
423000001736	0	30.12.2002	TAMPO SIMPLES P/ARMÁRIO FAIA 90X46X2,8	EUR		
38,53		0,00	0,00	0,00	0,00	38,53
38,53-		0,00	0,00	0,00	0,00	38,53-
0,00						0,00
423000001738	0	30.12.2002	CADEIRA GIRAT. COSTA ALTA 5 RODIZ CINZA	EUR		
113,00		0,00	0,00	0,00	0,00	113,00
113,00-		0,00	0,00	0,00	0,00	113,00-
0,00						0,00
423000001740	0	30.12.2002	CADEIRA GIRAT. COSTA ALTA 5 RODIZ CINZA	EUR		
113,00		0,00	0,00	0,00	0,00	113,00
113,00-		0,00	0,00	0,00	0,00	113,00-
0,00						0,00
423000001742	0	30.12.2002	CADEIRA GIRAT. COSTA ALTA 5 RODIZ CINZA	EUR		
113,00		0,00	0,00	0,00	0,00	113,00
113,00-		0,00	0,00	0,00	0,00	113,00-
0,00						0,00

Empresa 3011 Divisão Itemdebalanço 11231 ContadobalançoCAP 4234000000 Classeimob. 04234100

Imobilizado CAP	Sbn° InícEx Dep.InícEx ValContIniExer	Dt.incorp. Deprec.do ano	Denominação do imobilizado Aquis. Baixa dep.	Moeda	Transfer. Incorp.post. Transf.depr. IncorpPostDepr	Subven.invest. Reavals.ativo	CAP atuais Depr.acumulada ValCon.atual
423000001743	0	30.12.2002	CADEIRA GIRAT. COSTA ALTA 5 RODIZ CINZA	EUR			
	113,00				0,00	0,00	113,00
	113,00-				0,00	0,00	113,00-
	0,00						0,00
423000001745	0	30.12.2002	CESTO PAPEIS METÁLICO 25X34	EUR			
	28,25				0,00	0,00	28,25
	28,25-				0,00	0,00	28,25-
	0,00						0,00
423000001746	0	30.12.2002	CESTO PAPEIS METÁLICO 25X34	EUR			
	28,25				0,00	0,00	28,25
	28,25-				0,00	0,00	28,25-
	0,00						0,00
423000001747	0	30.12.2002	CESTO PAPEIS METÁLICO 25X34	EUR			
	28,25				0,00	0,00	28,25
	28,25-				0,00	0,00	28,25-
	0,00						0,00
423000001748	0	30.12.2002	CESTO PAPEIS METÁLICO 25X34	EUR			
	28,25				0,00	0,00	28,25
	28,25-				0,00	0,00	28,25-
	0,00						0,00
423000001756	0	19.04.2002	ABAT-JOURS PANO CRÚ	EUR			
	19,69				0,00	0,00	19,69
	19,69-				0,00	0,00	19,69-
	0,00						0,00
423000001758	0	19.04.2002	LÂMPADA ECONÓMICA	EUR			
	16,71				0,00	0,00	16,71
	16,71-				0,00	0,00	16,71-
	0,00						0,00
423000001759	0	19.04.2002	FIOS SUSPENSÃO PLÁSTICO	EUR			
	3,00				0,00	0,00	3,00
	3,00-				0,00	0,00	3,00-
	0,00						0,00
423000001760	0	19.04.2002	FIOS SUSPENSÃO PLÁSTICO	EUR			
	3,00				0,00	0,00	3,00
	3,00-				0,00	0,00	3,00-
	0,00						0,00
423000001761	0	19.04.2002	FIOS SUSPENSÃO PLÁSTICO	EUR			
	3,00				0,00	0,00	3,00
	3,00-				0,00	0,00	3,00-
	0,00						0,00
423000001762	0	19.04.2002	LÂMPADAS R 80 75W	EUR			
	1,75				0,00	0,00	1,75
	1,75-				0,00	0,00	1,75-
	0,00						0,00
423000001785	0	30.12.2002	CESTO PAPEIS METÁLICO 25X34	EUR			
	28,25				0,00	0,00	28,25
	28,25-				0,00	0,00	28,25-
	0,00						0,00
423000001787	0	19.04.2002	PLAFONIER 30CM DUNA VD	EUR			
	19,70				0,00	0,00	19,70
	19,70-				0,00	0,00	19,70-
	0,00						0,00

Empresa 3011 Divisão Itemdebalanço 11231 ContadobalançoCAP 4234000000 Classeimob. 04234100

Imobilizado	Sbn°	Dt.incorp.	Denominação do imobilizado	Moeda	Subven.invest.	CAP atuais
CAP InícEx	Dt.incorp.	Aquis.	Baixa	Transfer.	Incorp.post.	Depr.acumulada
Dep.InícEx	Deprec.do ano	Baixa dep.	Transf.depr.	IncorpPostDepr	Reavals.ativo	ValCon.atual
ValContIníExer						
423000001788	0	19.04.2002	CANDEEIRO AZUL MESA	EUR		
20,95		0,00	0,00	0,00	0,00	20,95
20,95-		0,00	0,00	0,00	0,00	20,95-
0,00						0,00
423000002082	0	15.07.2004	CADEIRA ERGON. FAIA C/BRAÇOS	EUR		
117,84		0,00	0,00	0,00	0,00	117,84
117,84-		0,00	0,00	0,00	0,00	117,84-
0,00						0,00
423000002814	0	21.07.2003	BLOCO FIXO C/2 GAVETAS 543X405X363	EUR		
161,59		0,00	0,00	0,00	0,00	161,59
161,59-		0,00	0,00	0,00	0,00	161,59-
0,00						0,00
423000002815	0	21.07.2003	RECIPIENTE METÁLICO PRETO 320X180X300	EUR		
23,73		0,00	0,00	0,00	0,00	23,73
23,73-		0,00	0,00	0,00	0,00	23,73-
0,00						0,00
423000002816	0	21.07.2003	RECIPIENTE METÁLICO PRETO 320X180X300	EUR		
23,73		0,00	0,00	0,00	0,00	23,73
23,73-		0,00	0,00	0,00	0,00	23,73-
0,00						0,00
423000002817	0	21.07.2003	PORTA GUARDA CHUVAS CHAPA AÇO	EUR		
39,55		0,00	0,00	0,00	0,00	39,55
39,55-		0,00	0,00	0,00	0,00	39,55-
0,00						0,00
423000002818	0	21.07.2003	CINZEIRO/PAPELEIRO ACO PRETO	EUR		
62,15		0,00	0,00	0,00	0,00	62,15
62,15-		0,00	0,00	0,00	0,00	62,15-
0,00						0,00
423000002819	0	21.07.2003	CADEIRA COSTA MÉDIA BR°/ ROD.AZUL ACINZ.	EUR		
197,75		0,00	0,00	0,00	0,00	197,75
197,75-		0,00	0,00	0,00	0,00	197,75-
0,00						0,00
423000002820	0	21.07.2003	CADEIRA COSTA MÉDIA BR°/ ROD.AZUL ACINZ.	EUR		
197,75		0,00	0,00	0,00	0,00	197,75
197,75-		0,00	0,00	0,00	0,00	197,75-
0,00						0,00
423000002821	0	21.07.2003	CADEIRA FIXA 4 PÉS TECIDO AZUL ACINZ.	EUR		
73,45		0,00	0,00	0,00	0,00	73,45
73,45-		0,00	0,00	0,00	0,00	73,45-
0,00						0,00
423000002822	0	21.07.2003	CADEIRA FIXA 4 PÉS TECIDO AZUL ACINZ.	EUR		
73,45		0,00	0,00	0,00	0,00	73,45
73,45-		0,00	0,00	0,00	0,00	73,45-
0,00						0,00
423000002823	0	21.07.2003	CADEIRA FIXA 4 PÉS TECIDO AZUL ACINZ.	EUR		
73,45		0,00	0,00	0,00	0,00	73,45
73,45-		0,00	0,00	0,00	0,00	73,45-
0,00						0,00
423000002824	0	21.07.2003	ESTANTE POR ENCAIXE/4 PRAT 1500X400X100	EUR		
111,32		0,00	0,00	0,00	0,00	111,32
111,32-		0,00	0,00	0,00	0,00	111,32-
0,00						0,00

Empresa 3011 Divisão Itemdebalanço 11231 ContadobalançoCAP 4234000000 Classeimob. 04234100

Imobilizado	Sbn°	Dt.incorp.	Denominação do imobilizado	Moeda	Subven.invest.	CAP atuais
CAP InícEx	Dt.incorp.	Aquis.	Baixa	Transfer.	Incorp.post.	Depr.acumulada
Dep.InícEx	Deprec.do ano	Baixa dep.	Transf.depr.	IncorpPostDepr	Reavals.ativo	ValCon.atual
ValContIniExer						
423000002825	0	21.07.2003	ESTANTE POR ENCAIXE/4 PRAT 1500X400X1000	EUR		
111,30		0,00	0,00	0,00	0,00	111,30
111,30-		0,00	0,00	0,00	0,00	111,30-
0,00						0,00
423000002826	0	21.07.2003	MÓDULO BAIXO TV(BL-P)C/PORTAS 0.80X0.46	EUR		
238,40		0,00	0,00	0,00	0,00	238,40
238,40-		0,00	0,00	0,00	0,00	238,40-
0,00						0,00
423000002827	0	30.12.2003	CACIFO CINZA CLAR RALL REF AV2601.17	EUR		
113,00		0,00	0,00	0,00	0,00	113,00
113,00-		0,00	0,00	0,00	0,00	113,00-
0,00						0,00
423000002828	0	30.12.2003	CACIFO CINZA CLARO RALL REF AV2601.17	EUR		
113,00		0,00	0,00	0,00	0,00	113,00
113,00-		0,00	0,00	0,00	0,00	113,00-
0,00						0,00
423000002829	0	30.12.2003	CACIFO INDIVIDUAL	EUR		
113,00		0,00	0,00	0,00	0,00	113,00
113,00-		0,00	0,00	0,00	0,00	113,00-
0,00						0,00
423000003330	0	31.12.2004	SECRETÁRIA C/TAMPO C/BLOCO 2 GAV	EUR		
239,42		0,00	0,00	0,00	0,00	239,42
239,42-		0,00	0,00	0,00	0,00	239,42-
0,00						0,00
423000003331	0	31.12.2004	CADEIRA COSTA MÉD. TECIDO RODIZ	EUR		
64,65		0,00	0,00	0,00	0,00	64,65
64,65-		0,00	0,00	0,00	0,00	64,65-
0,00						0,00
423000003332	0	31.12.2004	RECIPIENTE DE PAPÉIS METÁLICO	EUR		
11,18		0,00	0,00	0,00	0,00	11,18
11,18-		0,00	0,00	0,00	0,00	11,18-
0,00						0,00
423000003333	0	31.12.2004	BENGALEIRO METÁLICO EM TUBO DE	EUR		
66,24		0,00	0,00	0,00	0,00	66,24
66,24-		0,00	0,00	0,00	0,00	66,24-
0,00						0,00
423000003334	0	31.12.2004	ARMÁRIO MISTO C/TAMPO 80X42X150	EUR		
240,22		0,00	0,00	0,00	0,00	240,22
240,22-		0,00	0,00	0,00	0,00	240,22-
0,00						0,00
423000003335	0	31.12.2004	SECRETÁRIA C/TAMPO E PAINEL 140X80	EUR		
188,35		0,00	0,00	0,00	0,00	188,35
188,35-		0,00	0,00	0,00	0,00	188,35-
0,00						0,00
423000003336	0	31.12.2004	ALONGA C/TAMPO METÁLICA 80X60	EUR		
97,36		0,00	0,00	0,00	0,00	97,36
97,36-		0,00	0,00	0,00	0,00	97,36-
0,00						0,00
423000003337	0	31.12.2004	CADEIRA COSTA MÉD. TACIDO, RODIZ.	EUR		
64,65		0,00	0,00	0,00	0,00	64,65
64,65-		0,00	0,00	0,00	0,00	64,65-
0,00						0,00



Empresa 3011 Divisão Itemdebalanço 11231 ContadobalançoCAP 4234000000 Classeimob. 04234100

Imobilizado	Sbn°	Dt.incorp.	Denominação do imobilizado	Moeda	Subven.invest.	CAP atuais
CAP InícEx	Dt.incorp.	Aquis.	Baixa	Transfer.	Incorp.post.	Depr.acumulada
Dep.InícEx	Deprec.do ano	Baixa dep.	Transf.depr.	IncorpPostDepr	Reavals.ativo	ValCon.atual
ValContIníExer						
423000003338	0	31.12.2004	CADEIRA COSTA MÉD. TECIDO PÉS FIXO S/BRA	EUR		
37,50		0,00	0,00	0,00	0,00	37,50
37,50-		0,00	0,00	0,00	0,00	37,50-
0,00						0,00
423000003339	0	31.12.2004	CADEIRA COSTA MÉD. TECIDO PÉS FIXO S/BRA	EUR		
37,50		0,00	0,00	0,00	0,00	37,50
37,50-		0,00	0,00	0,00	0,00	37,50-
0,00						0,00
423000003340	0	31.12.2004	BENGALEIRO METÁLICO TUBO AÇO	EUR		
66,24		0,00	0,00	0,00	0,00	66,24
66,24-		0,00	0,00	0,00	0,00	66,24-
0,00						0,00
423000003341	0	31.12.2004	RECIPIENTE DE PAPÉIS METÁLICO	EUR		
11,18		0,00	0,00	0,00	0,00	11,18
11,18-		0,00	0,00	0,00	0,00	11,18-
0,00						0,00
423000003342	0	31.12.2004	BLOCO RODADO 3 GAV. METÁLICA	EUR		
121,31		0,00	0,00	0,00	0,00	121,31
121,31-		0,00	0,00	0,00	0,00	121,31-
0,00						0,00
423000003343	0	31.12.2004	ARMÁRIO MISTO C/TAMPO 80X28X1320	EUR		
240,22		0,00	0,00	0,00	0,00	240,22
240,22-		0,00	0,00	0,00	0,00	240,22-
0,00						0,00
423000003344	0	31.12.2004	MESA QUADRADA FIXA 80X80X76	EUR		
220,35		0,00	0,00	0,00	0,00	220,35
220,35-		0,00	0,00	0,00	0,00	220,35-
0,00						0,00
423000003345	0	31.12.2004	MESA QUADRADA FIXA 80X80X76	EUR		
220,35		0,00	0,00	0,00	0,00	220,35
220,35-		0,00	0,00	0,00	0,00	220,35-
0,00						0,00
423000003346	0	31.12.2004	CONJUNTO DE 3 CONCHAS DE COZINHA	EUR		
17,32		0,00	0,00	0,00	0,00	17,32
17,32-		0,00	0,00	0,00	0,00	17,32-
0,00						0,00
423000003347	0	31.12.2004	CADEIRA ERGONÔMICA	EUR		
117,84		0,00	0,00	0,00	0,00	117,84
117,84-		0,00	0,00	0,00	0,00	117,84-
0,00						0,00
423000003396	0	31.12.2004	CONTAINERS INOX GN 1/1 150 MM C/TAMPA	EUR		
44,97		0,00	0,00	0,00	0,00	44,97
44,97-		0,00	0,00	0,00	0,00	44,97-
0,00						0,00
423000003397	0	31.12.2004	CONTAINERS INOX GN 1/1 150 MM C/TAMPA	EUR		
44,97		0,00	0,00	0,00	0,00	44,97
44,97-		0,00	0,00	0,00	0,00	44,97-
0,00						0,00
423000003398	0	31.12.2004	CONTAINERS INOX GN 1/1 150 MM C/TAMPA	EUR		
44,97		0,00	0,00	0,00	0,00	44,97
44,97-		0,00	0,00	0,00	0,00	44,97-
0,00						0,00



Empresa 3011 Divisão Itemdebalanço 11231 ContadobalançoCAP 4234000000 Classeimob. 04234100

Imobilizado	Sbn°	Dt.incorp.	Denominação do imobilizado	Moeda	Subven.invest.	CAP atuais
CAP InícEx	Dt.incorp.	Aquis.	Baixa	Transfer.	Incorp.post.	Depr.acumulada
Dep.InícEx	Deprec.do ano	Baixa dep.	Transf.depr.	IncorpPostDepr	Reavals.ativo	ValCon.atual
ValContIníExer						
423000003412	0	31.12.2004	CONTAINERS INOX GN 1/3 150 MM	EUR		
32,70		0,00	0,00	0,00	0,00	32,70
32,70-		0,00	0,00	0,00	0,00	32,70-
0,00						0,00
423000003413	0	31.12.2004	CONTAINERS INOX GN 1/3 150 MM	EUR		
32,70		0,00	0,00	0,00	0,00	32,70
32,70-		0,00	0,00	0,00	0,00	32,70-
0,00						0,00
423000003414	0	31.12.2004	CONTAINERS INOX GN 1/3 150 MM	EUR		
32,70		0,00	0,00	0,00	0,00	32,70
32,70-		0,00	0,00	0,00	0,00	32,70-
0,00						0,00
423000003415	0	31.12.2004	CONTAINERS INOX GN 1/3 150 MM	EUR		
32,74		0,00	0,00	0,00	0,00	32,74
32,74-		0,00	0,00	0,00	0,00	32,74-
0,00						0,00
423000003416	0	31.12.2004	ACUCAREIRO N° 1 CONJUNTO DE 6	EUR		
41,63		0,00	0,00	0,00	0,00	41,63
41,63-		0,00	0,00	0,00	0,00	41,63-
0,00						0,00
423000003417	0	31.12.2004	SALEIRO 10 CM BRANCO CONJUNTO DE 10	EUR		
34,71		0,00	0,00	0,00	0,00	34,71
34,71-		0,00	0,00	0,00	0,00	34,71-
0,00						0,00
423000003418	0	31.12.2004	PIMENTEIRO 10 CM BRANCO CONJUNTO DE 12	EUR		
34,71		0,00	0,00	0,00	0,00	34,71
34,71-		0,00	0,00	0,00	0,00	34,71-
0,00						0,00
423000003419	0	31.12.2004	CESTO PÃO RED. MÉDIO CONJUNTO DE 20	EUR		
22,60		0,00	0,00	0,00	0,00	22,60
22,60-		0,00	0,00	0,00	0,00	22,60-
0,00						0,00
423000003420	0	31.12.2004	FACA DE SOBREMESA HOTEL CONJUNTO DE 60	EUR		
52,21		0,00	0,00	0,00	0,00	52,21
52,21-		0,00	0,00	0,00	0,00	52,21-
0,00						0,00
423000003421	0	31.12.2004	GARFO DE SOBREMESA HOTEL CONJUNTO DE 60	EUR		
52,21		0,00	0,00	0,00	0,00	52,21
52,21-		0,00	0,00	0,00	0,00	52,21-
0,00						0,00
423000003422	0	31.12.2004	SALADEIRA 25 CM CONJUNTO DE 12	EUR		
138,72		0,00	0,00	0,00	0,00	138,72
138,72-		0,00	0,00	0,00	0,00	138,72-
0,00						0,00
423000003423	0	31.12.2004	PRATOS DE SOBREMESA CONJUNTO DE 60	EUR		
138,99		0,00	0,00	0,00	0,00	138,99
138,99-		0,00	0,00	0,00	0,00	138,99-
0,00						0,00
423000003424	0	31.12.2004	COLHERES DE MESA CONJUNTO 60	EUR		
69,16		0,00	0,00	0,00	0,00	69,16
69,16-		0,00	0,00	0,00	0,00	69,16-
0,00						0,00

Empresa 3011 Divisão Itemdebalanço 11231 ContadobalançoCAP 4234000000 Classeimob. 04234100

Imobilizado	Sbn°	Dt.incorp.	Denominação do imobilizado	Moeda	Subven.invest.	CAP atuais
CAP InícEx	Dt.incorp.	Aquis.	Baixa	Transfer.	Incorp.post.	Depr.acumulada
Dep.InícEx	Deprec.do ano	Baixa dep.	Transfer.	IncorpPostDepr	Reavals.ativo	ValCon.atual
ValContIniExer						
423000003425	0	31.12.2004	GALHETEIROS CONJUNTO DE 12	EUR		
104,01		0,00	0,00	0,00	0,00	104,01
104,01-		0,00	0,00	0,00	0,00	104,01-
0,00						0,00
423000003426	0	31.12.2004	MANTEIGUEIROS EM INOX CONJUNTO DE 12	EUR		
69,43		0,00	0,00	0,00	0,00	69,43
69,43-		0,00	0,00	0,00	0,00	69,43-
0,00						0,00
423000003427	0	31.12.2004	BANDEJAS GRANDES INQUEBRÁVEIS CONJUNTO DE 10	EUR		
69,93		0,00	0,00	0,00	0,00	69,93
69,93-		0,00	0,00	0,00	0,00	69,93-
0,00						0,00
423000003428	0	31.12.2004	COPO 25 CL CONJUNTO DE 60	EUR		
34,58		0,00	0,00	0,00	0,00	34,58
34,58-		0,00	0,00	0,00	0,00	34,58-
0,00						0,00
423000003429	0	31.12.2004	JARRO 1,6 L CONJUNTO DE 24	EUR		
110,65		0,00	0,00	0,00	0,00	110,65
110,65-		0,00	0,00	0,00	0,00	110,65-
0,00						0,00
423000003430	0	31.12.2004	PINÇA SALADA C//NIO. 1ª CONJUNTO DE 24	EUR		
124,48		0,00	0,00	0,00	0,00	124,48
124,48-		0,00	0,00	0,00	0,00	124,48-
0,00						0,00
423000003431	0	31.12.2004	COPO GALÃO 3150/3C CONJUNTO DE 24	EUR		
13,83		0,00	0,00	0,00	0,00	13,83
13,83-		0,00	0,00	0,00	0,00	13,83-
0,00						0,00
423000003432	0	31.12.2004	COLHER DE REFRESCO 662 CONJ. 24	EUR		
14,10		0,00	0,00	0,00	0,00	14,10
14,10-		0,00	0,00	0,00	0,00	14,10-
0,00						0,00
423000003433	0	31.12.2004	PRATO 33 CM CONJUNTO DE 12	EUR		
104,14		0,00	0,00	0,00	0,00	104,14
104,14-		0,00	0,00	0,00	0,00	104,14-
0,00						0,00
423000003434	0	31.12.2004	PRATO 20 CM CONJUNTO DE 12	EUR		
27,80		0,00	0,00	0,00	0,00	27,80
27,80-		0,00	0,00	0,00	0,00	27,80-
0,00						0,00
423000003435	0	31.12.2004	BULE Nº 2 53 CL CONJUNTO DE 12	EUR		
104,14		0,00	0,00	0,00	0,00	104,14
104,14-		0,00	0,00	0,00	0,00	104,14-
0,00						0,00
423000003436	0	31.12.2004	CAFETEIRA Nº 1 78 CL CONJ. 12	EUR		
138,72		0,00	0,00	0,00	0,00	138,72
138,72-		0,00	0,00	0,00	0,00	138,72-
0,00						0,00
423000003437	0	31.12.2004	LEITEIRA Nº 1 53 CL CONJUNTO DE 12	EUR		
69,43		0,00	0,00	0,00	0,00	69,43
69,43-		0,00	0,00	0,00	0,00	69,43-
0,00						0,00

Empresa 3011 Divisão Itemdebalanço 11231 ContadobalançoCAP 4234000000 Classeimob. 04234100

Imobilizado CAP	Sbn° InícEx	Dt.incorp.	Denominação do imobilizado	Moeda	Subven.invest.	CAP atuais
Dep.InícEx	Deprec.do ano	Aquis.	Baixa	Transfer.	Incorp.post.	Depr.acumulada
ValContIniExer	Baixa dep.	Transf.depr.	IncorpPostDepr	Reavals.ativo	Depr.acumulada	ValCon.atual
423000003438	0	31.12.2004	TIGELAS SNACK Nº1 10 CM BRANCO CONJ. DE 60	EUR		
173,57	0,00			0,00	0,00	173,57
173,57-	0,00			0,00	0,00	173,57-
0,00						0,00
423000003439	0	31.12.2004	PIRES TIJELA BRANCO CONJU. 60	EUR		
138,99	0,00			0,00	0,00	138,99
138,99-	0,00			0,00	0,00	138,99-
0,00						0,00
423000003440	0	31.12.2004	COLHER DE CAFÉ HOTEL CONJUNTO DE 60	EUR		
25,76	0,00			0,00	0,00	25,76
25,76-	0,00			0,00	0,00	25,76-
0,00						0,00
423000003441	0	31.12.2004	COLHER DE CHÁ HOTEL CONJUNTO DE 60	EUR		
34,58	0,00			0,00	0,00	34,58
34,58-	0,00			0,00	0,00	34,58-
0,00						0,00
423000003442	0	31.12.2004	GARFO TRINCHAR 662 CONJUNTO DE 24	EUR		
41,48	0,00			0,00	0,00	41,48
41,48-	0,00			0,00	0,00	41,48-
0,00						0,00
423000003443	0	31.12.2004	COLHER ARROZ HOTEL CONJUNTO DE 24	EUR		
41,49	0,00			0,00	0,00	41,49
41,49-	0,00			0,00	0,00	41,49-
0,00						0,00
423000003444	0	31.12.2004	COLHER DE SOBREMESA HOTEL CONJUNTO DE 60	EUR		
52,21	0,00			0,00	0,00	52,21
52,21-	0,00			0,00	0,00	52,21-
0,00						0,00
423000003445	0	31.12.2004	FACA DE MESA HOTEL CONJUNTO DE 60	EUR		
69,16	0,00			0,00	0,00	69,16
69,16-	0,00			0,00	0,00	69,16-
0,00						0,00
423000003446	0	31.12.2004	GARFO DE MESA HOTEL CONJUNTO 60	EUR		
69,16	0,00			0,00	0,00	69,16
69,16-	0,00			0,00	0,00	69,16-
0,00						0,00
423000003447	0	31.12.2004	CONCHA TERRINA HOTEL CONJUNTO DE 20	EUR		
115,49	0,00			0,00	0,00	115,49
115,49-	0,00			0,00	0,00	115,49-
0,00						0,00
423000003448	0	31.12.2004	SALADEIRA Nº 2 18 CM BRANCO CONJUNTO DE 12	EUR		
138,31	0,00			0,00	0,00	138,31
138,31-	0,00			0,00	0,00	138,31-
0,00						0,00
423000003449	0	31.12.2004	PRATOS DE SOPA CONJUNTO DE 60	EUR		
173,57	0,00			0,00	0,00	173,57
173,57-	0,00			0,00	0,00	173,57-
0,00						0,00
423000003450	0	31.12.2004	MOLHEIRA OVAL C/BASE BRANCO CONJUNTO DE 12	EUR		
173,57	0,00			0,00	0,00	173,57
173,57-	0,00			0,00	0,00	173,57-
0,00						0,00

Empresa 3011 Divisão Itemdebalanço 11231 ContadobalançoCAP 4234000000 Classeimob. 04234100

Imobilizado	Sbn°	Dt.incorp.	Denominação do imobilizado	Moeda	Subven.invest.	CAP atuais
CAP InícEx	Dt.incorp.	Aquis.	Baixa	Transfer.	Incorp.post.	Depr.acumulada
Dep.InícEx	Deprec.do ano	Baixa dep.	Transfer.	IncorpPost	Reavals.ativo	ValCon.atual
ValContIníExer				Transf.depr.		
423000003451	0	31.12.2004	PIRES CHAV.DE CAFÉ N°4 BRANCO CONJUNTIO DE 60	EUR		
173,57		0,00	0,00	0,00	0,00	173,57
173,57-		0,00	0,00	0,00	0,00	173,57-
0,00						0,00
423000003452	0	31.12.2004	TRAVESSA N° 8 29 CM BRANCO CONJUNTO DE 24	EUR		
208,28		0,00	0,00	0,00	0,00	208,28
208,28-		0,00	0,00	0,00	0,00	208,28-
0,00						0,00
423000003453	0	31.12.2004	SALADEIRA N° 1 24 CM BRANCO CONJUNTO DE 12	EUR		
208,28		0,00	0,00	0,00	0,00	208,28
208,28-		0,00	0,00	0,00	0,00	208,28-
0,00						0,00
423000003454	0	31.12.2004	CUTELO	EUR		
11,54		0,00	0,00	0,00	0,00	11,54
11,54-		0,00	0,00	0,00	0,00	11,54-
0,00						0,00
423000003455	0	31.12.2004	CADEIRAS DESMONTÁVEIS S/BRAÇOS	EUR		
70,62		0,00	0,00	0,00	0,00	70,62
70,62-		0,00	0,00	0,00	0,00	70,62-
0,00						0,00
423000003456	0	31.12.2004	ESPRESSOEDORES DE CITRINOS 3 CONJUNTOS	EUR		
16,17		0,00	0,00	0,00	0,00	16,17
16,17-		0,00	0,00	0,00	0,00	16,17-
0,00						0,00
423000003457	0	31.12.2004	PANELA DE 8 LTRS	EUR		
37,50		0,00	0,00	0,00	0,00	37,50
37,50-		0,00	0,00	0,00	0,00	37,50-
0,00						0,00
423000003458	0	31.12.2004	COLHERES DE PAU GRANDE CONJUNTO DE 10	EUR		
56,50		0,00	0,00	0,00	0,00	56,50
56,50-		0,00	0,00	0,00	0,00	56,50-
0,00						0,00
423000003459	0	31.12.2004	CADEIRAS DESMONTÁVEIS S/BRAÇOS	EUR		
70,62		0,00	0,00	0,00	0,00	70,62
70,62-		0,00	0,00	0,00	0,00	70,62-
0,00						0,00
423000003460	0	31.12.2004	PANELA DE 15 LTRS	EUR		
60,59		0,00	0,00	0,00	0,00	60,59
60,59-		0,00	0,00	0,00	0,00	60,59-
0,00						0,00
423000003461	0	31.12.2004	PANELA DE 20 LTRS	EUR		
72,13		0,00	0,00	0,00	0,00	72,13
72,13-		0,00	0,00	0,00	0,00	72,13-
0,00						0,00
423000003462	0	31.12.2004	CADEIRAS DESMONTÁVEIS S/BRACOS	EUR		
70,62		0,00	0,00	0,00	0,00	70,62
70,62-		0,00	0,00	0,00	0,00	70,62-
0,00						0,00
423000003463	0	31.12.2004	BANDEJAS GRANDES CONJUNTO DE 10	EUR		
86,56		0,00	0,00	0,00	0,00	86,56
86,56-		0,00	0,00	0,00	0,00	86,56-
0,00						0,00

Empresa 3011 Divisão Itemdebalanço 11231 ContadobalançoCAP 4234000000 Classeimob. 04234100

Imobilizado	Sbn°	Dt.incorp.	Denominação do imobilizado	Moeda	Subven.invest.	CAP atuais
CAP InícEx	Dt.incorp.	Aquis.	Baixa	Transfer.	Incorp.post.	Depr.acumulada
Dep.InícEx	Deprec.do ano	Baixa dep.	Transfer.	IncorpPost	Reavals.ativo	ValCon.atual
ValContIníExer				Transf.depr.		
423000003464	0	31.12.2004	CADEIRAS DESMONTÁVEIS S/BRAÇOS	EUR		
70,62		0,00	0,00	0,00	0,00	70,62
70,62-		0,00	0,00	0,00	0,00	70,62-
0,00						0,00
423000003465	0	31.12.2004	TOALHA DE BIDÉ BRANCO CONJUNTO DE 60	EUR		
90,85		0,00	0,00	0,00	0,00	90,85
90,85-		0,00	0,00	0,00	0,00	90,85-
0,00						0,00
423000003466	0	31.12.2004	CADEIRAS DESMONTÁVEIS S/BRAÇOS	EUR		
70,62		0,00	0,00	0,00	0,00	70,62
70,62-		0,00	0,00	0,00	0,00	70,62-
0,00						0,00
423000003467	0	31.12.2004	PANELA DE 30 LTRS	EUR		
100,98		0,00	0,00	0,00	0,00	100,98
100,98-		0,00	0,00	0,00	0,00	100,98-
0,00						0,00
423000003468	0	31.12.2004	BALANCA COZINHA	EUR		
144,26		0,00	0,00	0,00	0,00	144,26
144,26-		0,00	0,00	0,00	0,00	144,26-
0,00						0,00
423000003469	0	31.12.2004	CADEIRAS DESMONTÁVEIS S/BRAÇOS	EUR		
70,62		0,00	0,00	0,00	0,00	70,62
70,62-		0,00	0,00	0,00	0,00	70,62-
0,00						0,00
423000003470	0	31.12.2004	FERVEDORES DE 6 LTRS CONJUNTO DE 4	EUR		
168,37		0,00	0,00	0,00	0,00	168,37
168,37-		0,00	0,00	0,00	0,00	168,37-
0,00						0,00
423000003471	0	31.12.2004	FRONHAS 500X700 CONJUNTO DE 44	EUR		
172,03		0,00	0,00	0,00	0,00	172,03
172,03-		0,00	0,00	0,00	0,00	172,03-
0,00						0,00
423000003472	0	31.12.2004	PRATOS N° 1 24 CM TURISMO BRANCO CFONJUNTO DE60	EUR		
173,57		0,00	0,00	0,00	0,00	173,57
173,57-		0,00	0,00	0,00	0,00	173,57-
0,00						0,00
423000003473	0	31.12.2004	CADEIRAS DESMONTÁVEIS S/BRAÇOS	EUR		
70,62		0,00	0,00	0,00	0,00	70,62
70,62-		0,00	0,00	0,00	0,00	70,62-
0,00						0,00
423000003474	0	31.12.2004	CADEIRAS DESMONTÁVEIS S/BRAÇOS	EUR		
70,62		0,00	0,00	0,00	0,00	70,62
70,62-		0,00	0,00	0,00	0,00	70,62-
0,00						0,00
423000003475	0	31.12.2004	CADEIRAS DESMONTÁVEIS S/BRAÇOS	EUR		
70,62		0,00	0,00	0,00	0,00	70,62
70,62-		0,00	0,00	0,00	0,00	70,62-
0,00						0,00
423000003476	0	31.12.2004	CADEIRAS DESMONTÁVEIS S/BRACOS	EUR		
70,62		0,00	0,00	0,00	0,00	70,62
70,62-		0,00	0,00	0,00	0,00	70,62-
0,00						0,00

Empresa 3011 Divisão Itemdebalanço 11231 ContadobalançoCAP 4234000000 Classeimob. 04234100

Imobilizado	Sbn°	Dt.incorp.	Denominação do imobilizado	Moeda	Subven.invest.	CAP atuais
CAP InícEx	Dt.incorp.	Aquis.	Baixa	Transfer.	Incorp.post.	Depr.acumulada
Dep.InícEx	Deprec.do ano	Baixa dep.	Transfer.	IncorpPost	Reavals.ativo	ValCon.atual
ValContIníExer			Transf.depr.	Depr		
423000003477	0	31.12.2004	CADEIRAS DESMONTÁVEIS S/BRAÇOS	EUR		
70,62		0,00	0,00	0,00	0,00	70,62
70,62-		0,00	0,00	0,00	0,00	70,62-
0,00						0,00
423000003478	0	31.12.2004	DEGRAU DUPLA AÇO INOX	EUR		
57,97		0,00	0,00	0,00	0,00	57,97
57,97-		0,00	0,00	0,00	0,00	57,97-
0,00						0,00
423000003479	0	31.12.2004	CADEIRAS DESMONTÁVEIS S/BRAÇOS	EUR		
70,62		0,00	0,00	0,00	0,00	70,62
70,62-		0,00	0,00	0,00	0,00	70,62-
0,00						0,00
423000003480	0	31.12.2004	CADEIRAS DESMONTÁVEIS S/BRACOS	EUR		
70,62		0,00	0,00	0,00	0,00	70,62
70,62-		0,00	0,00	0,00	0,00	70,62-
0,00						0,00
423000003481	0	31.12.2004	CADEIRAS DESMONTÁVEIS S/BRAÇOS	EUR		
70,62		0,00	0,00	0,00	0,00	70,62
70,62-		0,00	0,00	0,00	0,00	70,62-
0,00						0,00
423000003482	0	31.12.2004	CADEIRAS DESMONTÁVEIS S/BRACOS	EUR		
70,62		0,00	0,00	0,00	0,00	70,62
70,62-		0,00	0,00	0,00	0,00	70,62-
0,00						0,00
423000003483	0	31.12.2004	MESA DE APOIO 630X600X600	EUR		
87,03		0,00	0,00	0,00	0,00	87,03
87,03-		0,00	0,00	0,00	0,00	87,03-
0,00						0,00
423000003484	0	31.12.2004	CADEIRAS DESMONTÁVEIS S/BRACOS	EUR		
70,62		0,00	0,00	0,00	0,00	70,62
70,62-		0,00	0,00	0,00	0,00	70,62-
0,00						0,00
423000003485	0	31.12.2004	MESA DE APOIO 630X600X600	EUR		
87,03		0,00	0,00	0,00	0,00	87,03
87,03-		0,00	0,00	0,00	0,00	87,03-
0,00						0,00
423000003486	0	31.12.2004	CADEIRAS DESMONTÁVEIS S/BRACOS	EUR		
70,62		0,00	0,00	0,00	0,00	70,62
70,62-		0,00	0,00	0,00	0,00	70,62-
0,00						0,00
423000003487	0	31.12.2004	MESA REDONDA FAIA 800 MM	EUR		
94,15		0,00	0,00	0,00	0,00	94,15
94,15-		0,00	0,00	0,00	0,00	94,15-
0,00						0,00
423000003488	0	31.12.2004	MESA REDONDA FAIA 800 MM	EUR		
94,15		0,00	0,00	0,00	0,00	94,15
94,15-		0,00	0,00	0,00	0,00	94,15-
0,00						0,00
423000003489	0	31.12.2004	MESA REDONDA FAIA 800 MM	EUR		
94,15		0,00	0,00	0,00	0,00	94,15
94,15-		0,00	0,00	0,00	0,00	94,15-
0,00						0,00



Empresa 3011 Divisão Itemdebalanço 11231 ContadobalançoCAP 4234000000 Classeimob. 04234100

Imobilizado	Sbn°	Dt.incorp.	Denominação do imobilizado	Moeda	Subven.invest.	CAP atuais
CAP InícEx	Dt.incorp.	Aquis.	Baixa	Transfer.	Incorp.post.	Depr.acumulada
Dep.InícEx	Deprec.do ano	Baixa dep.	Transf.depr.	IncorpPostDepr	Reavals.ativo	ValCon.atual
ValContIníExer						
423000003490	0	31.12.2004	CADEIRAS DESMONTÁVEIS S/BRAÇOS	EUR		
70,62		0,00	0,00	0,00	0,00	70,62
70,62-		0,00	0,00	0,00	0,00	70,62-
0,00						0,00
423000003491	0	31.12.2004	MESA REDONDA FAIA 800 MM	EUR		
94,15		0,00	0,00	0,00	0,00	94,15
94,15-		0,00	0,00	0,00	0,00	94,15-
0,00						0,00
423000003492	0	31.12.2004	CADEIRA ERGON. FAIA C/BRAÇOS	EUR		
117,84		0,00	0,00	0,00	0,00	117,84
117,84-		0,00	0,00	0,00	0,00	117,84-
0,00						0,00
423000003493	0	31.12.2004	CADEIRAS DESMONTÁVEIS S/BRAÇOS	EUR		
70,62		0,00	0,00	0,00	0,00	70,62
70,62-		0,00	0,00	0,00	0,00	70,62-
0,00						0,00
423000003494	0	31.12.2004	CADEIRAS DESMONTÁVEIS S/BRAÇOS	EUR		
70,62		0,00	0,00	0,00	0,00	70,62
70,62-		0,00	0,00	0,00	0,00	70,62-
0,00						0,00
423000003495	0	31.12.2004	CADEIRA ERGON. FAIA C/BRAÇOS	EUR		
117,84		0,00	0,00	0,00	0,00	117,84
117,84-		0,00	0,00	0,00	0,00	117,84-
0,00						0,00
423000003496	0	31.12.2004	CADEIRA ERGON. FAIA C/BRAÇOS	EUR		
117,84		0,00	0,00	0,00	0,00	117,84
117,84-		0,00	0,00	0,00	0,00	117,84-
0,00						0,00
423000003497	0	31.12.2004	CADEIRA ERGON. FAIA C/BRAÇOS	EUR		
117,84		0,00	0,00	0,00	0,00	117,84
117,84-		0,00	0,00	0,00	0,00	117,84-
0,00						0,00
423000003498	0	31.12.2004	CADEIRAS DESMONTÁVEIS S/BRAÇOS	EUR		
70,62		0,00	0,00	0,00	0,00	70,62
70,62-		0,00	0,00	0,00	0,00	70,62-
0,00						0,00
423000003499	0	31.12.2004	CADEIRAS DESMONTÁVEIS S/BRAÇOS	EUR		
70,62		0,00	0,00	0,00	0,00	70,62
70,62-		0,00	0,00	0,00	0,00	70,62-
0,00						0,00
423000003500	0	31.12.2004	CADEIRAS DESMONTÁVEIS S/BRAÇOS	EUR		
70,62		0,00	0,00	0,00	0,00	70,62
70,62-		0,00	0,00	0,00	0,00	70,62-
0,00						0,00
423000003501	0	31.12.2004	CADEIRAS DESMONTÁVEIS S/BRAÇOS	EUR		
70,62		0,00	0,00	0,00	0,00	70,62
70,62-		0,00	0,00	0,00	0,00	70,62-
0,00						0,00
423000003502	0	31.12.2004	MESA APOIO RETROPROJECTOR	EUR		
95,82		0,00	0,00	0,00	0,00	95,82
95,82-		0,00	0,00	0,00	0,00	95,82-
0,00						0,00

Empresa 3011 Divisão Itemdebalanço 11231 ContadobalançoCAP 4234000000 Classeimob. 04234100

Imobilizado	Sbn°	Dt.incorp.	Denominação do imobilizado	Moeda	Subven.invest.	CAP atuais
CAP InícEx	Dt.InícEx	Deprec.do ano	Aquis. Baixa	Transfer. Incorp.post. IncorpPostDepr	Reavals.ativo	Depr.acumulada ValCon.atual
ValContIníExer			Baixa dep.	Transf.depr.		
423000003503	0	31.12.2004	BENGALEIRO METÁLICO	EUR		
79,10			0,00	0,00	0,00	79,10
79,10-			0,00	0,00	0,00	79,10-
0,00						0,00
423000003504	0	31.12.2004	BENGALEIRO METÁLICO	EUR		
79,10			0,00	0,00	0,00	79,10
79,10-			0,00	0,00	0,00	79,10-
0,00						0,00
423000003505	0	31.12.2004	RECIPIENTE PAPÉIS METÁLICO	EUR		
11,30			0,00	0,00	0,00	11,30
11,30-			0,00	0,00	0,00	11,30-
0,00						0,00
423000003506	0	31.12.2004	RECIPIENTE PAPÉIS METÁLICO	EUR		
11,30			0,00	0,00	0,00	11,30
11,30-			0,00	0,00	0,00	11,30-
0,00						0,00
423000003507	0	31.12.2004	RECIPIENTE PAPÉIS METÁLICO	EUR		
11,30			0,00	0,00	0,00	11,30
11,30-			0,00	0,00	0,00	11,30-
0,00						0,00
423000003508	0	31.12.2004	RECIPIENTE PAPÉIS METÁLICO	EUR		
11,30			0,00	0,00	0,00	11,30
11,30-			0,00	0,00	0,00	11,30-
0,00						0,00
423000003509	0	31.12.2004	RECIPIENTE PAPÉIS METÁLICO	EUR		
11,30			0,00	0,00	0,00	11,30
11,30-			0,00	0,00	0,00	11,30-
0,00						0,00
423000003510	0	31.12.2004	RECIPIENTE PAPÉIS METÁLICO	EUR		
11,30			0,00	0,00	0,00	11,30
11,30-			0,00	0,00	0,00	11,30-
0,00						0,00
423000003511	0	31.12.2004	RECIPIENTE PAPÉIS METÁLICO	EUR		
11,30			0,00	0,00	0,00	11,30
11,30-			0,00	0,00	0,00	11,30-
0,00						0,00
423000003512	0	31.12.2004	RECIPIENTE PAPÉIS METÁLICO	EUR		
11,30			0,00	0,00	0,00	11,30
11,30-			0,00	0,00	0,00	11,30-
0,00						0,00
423000003513	0	31.12.2004	CADEIRA ERGON. FAIA C/BRAÇOS	EUR		
117,84			0,00	0,00	0,00	117,84
117,84-			0,00	0,00	0,00	117,84-
0,00						0,00
423000003514	0	31.12.2004	CADEIRA FIXA COSTA MÉD. S/BRC	EUR		
41,81			0,00	0,00	0,00	41,81
41,81-			0,00	0,00	0,00	41,81-
0,00						0,00
423000003515	0	31.12.2004	CADEIRA ERGON. FAIA C/BRAÇOS	EUR		
117,84			0,00	0,00	0,00	117,84
117,84-			0,00	0,00	0,00	117,84-
0,00						0,00

Empresa 3011 Divisão Itemdebalanço 11231 ContadobalançoCAP 4234000000 Classeimob. 04234100

Imobilizado	Sbn°	Dt.incorp.	Denominação do imobilizado	Moeda	Subven.invest.	CAP atuais
CAP InícEx	Dt.incorp.	Aquis.	Baixa	Transfer.	Incorp.post.	Depr.acumulada
Dep.InícEx	Deprec.do ano	Baixa dep.	Transf.depr.	IncorpPostDepr	Reavals.ativo	ValCon.atual
ValContIníExer						
423000003516	0	31.12.2004	CADEIRA FIXA COSTA MÉD. S/BRÇ	EUR		
41,81		0,00	0,00	0,00	0,00	41,81
41,81-		0,00	0,00	0,00	0,00	41,81-
0,00						0,00
423000003517	0	31.12.2004	CADEIRA FIXA COSTA MÉD. S/BRÇ	EUR		
41,81		0,00	0,00	0,00	0,00	41,81
41,81-		0,00	0,00	0,00	0,00	41,81-
0,00						0,00
423000003518	0	31.12.2004	CADEIRA ERGON. FAIA C/BRAÇOS	EUR		
117,84		0,00	0,00	0,00	0,00	117,84
117,84-		0,00	0,00	0,00	0,00	117,84-
0,00						0,00
423000003519	0	31.12.2004	CADEIRA ERGON. FAIA C/BRAÇOS	EUR		
117,84		0,00	0,00	0,00	0,00	117,84
117,84-		0,00	0,00	0,00	0,00	117,84-
0,00						0,00
423000003520	0	31.12.2004	PLACARD EM CORTICITE 80X80	EUR		
58,00		0,00	0,00	0,00	0,00	58,00
58,00-		0,00	0,00	0,00	0,00	58,00-
0,00						0,00
423000003521	0	31.12.2004	CADEIRA ERGON. FAIA C/BRAÇOS	EUR		
117,84		0,00	0,00	0,00	0,00	117,84
117,84-		0,00	0,00	0,00	0,00	117,84-
0,00						0,00
423000003522	0	31.12.2004	BENGALEIRO METÁLICO	EUR		
79,10		0,00	0,00	0,00	0,00	79,10
79,10-		0,00	0,00	0,00	0,00	79,10-
0,00						0,00
423000003523	0	31.12.2004	CADEIRA ERGON. FAIA C/BRAÇOS	EUR		
117,84		0,00	0,00	0,00	0,00	117,84
117,84-		0,00	0,00	0,00	0,00	117,84-
0,00						0,00
423000003524	0	31.12.2004	CADEIRA ERGON. FAIA C/BRAÇOS	EUR		
117,84		0,00	0,00	0,00	0,00	117,84
117,84-		0,00	0,00	0,00	0,00	117,84-
0,00						0,00
423000003525	0	31.12.2004	CADEIRA ERGON. FAIA C/BRAÇOS	EUR		
117,84		0,00	0,00	0,00	0,00	117,84
117,84-		0,00	0,00	0,00	0,00	117,84-
0,00						0,00
423000003526	0	31.12.2004	MÁQUINA DE CAFÉ EXPRESS	EUR		
83,85		0,00	0,00	0,00	0,00	83,85
83,85-		0,00	0,00	0,00	0,00	83,85-
0,00						0,00
423000003527	0	31.12.2004	CADEIRA ERGON. FAIA C/BRAÇOS	EUR		
117,84		0,00	0,00	0,00	0,00	117,84
117,84-		0,00	0,00	0,00	0,00	117,84-
0,00						0,00
423000003528	0	31.12.2004	CADEIRA ERGON. FAIA C/BRACOS	EUR		
117,84		0,00	0,00	0,00	0,00	117,84
117,84-		0,00	0,00	0,00	0,00	117,84-
0,00						0,00

Empresa 3011 Divisão Itemdebalanço 11231 ContadobalançoCAP 4234000000 Classeimob. 04234100

Imobilizado	Sbn°	Dt.incorp.	Denominação do imobilizado	Moeda	Subven.invest.	CAP atuais
CAP InícEx	Dt.incorp.	Aquis.	Baixa	Transfer.	Incorp.post.	Depr.acumulada
Dep.InícEx	Deprec.do ano	Baixa dep.	Transf.depr.	IncorpPostDepr	Reavals.ativo	ValCon.atual
ValContIníExer						
423000003530	0	31.12.2004	BENGALEIRO METÁLICO	EUR		
79,10		0,00	0,00	0,00	0,00	79,10
79,10-		0,00	0,00	0,00	0,00	79,10-
0,00						0,00
423000003531	0	31.12.2004	BENGALEIRO METÁLICO	EUR		
79,10		0,00	0,00	0,00	0,00	79,10
79,10-		0,00	0,00	0,00	0,00	79,10-
0,00						0,00
423000003532	0	31.12.2004	CADEIRA ERGON. FAIA C/BRAÇOS	EUR		
117,84		0,00	0,00	0,00	0,00	117,84
117,84-		0,00	0,00	0,00	0,00	117,84-
0,00						0,00
423000003533	0	31.12.2004	CADEIRA ERGON. FAIA C/BRACOS	EUR		
117,84		0,00	0,00	0,00	0,00	117,84
117,84-		0,00	0,00	0,00	0,00	117,84-
0,00						0,00
423000003534	0	31.12.2004	CADEIRA ERGON. FAIA C/BRAÇOS	EUR		
117,84		0,00	0,00	0,00	0,00	117,84
117,84-		0,00	0,00	0,00	0,00	117,84-
0,00						0,00
423000003535	0	31.12.2004	CADEIRA ERGON. FAIA C/BRACOS	EUR		
117,84		0,00	0,00	0,00	0,00	117,84
117,84-		0,00	0,00	0,00	0,00	117,84-
0,00						0,00
423000003536	0	31.12.2004	BENGALEIRO METÁLICO	EUR		
79,10		0,00	0,00	0,00	0,00	79,10
79,10-		0,00	0,00	0,00	0,00	79,10-
0,00						0,00
423000003537	0	31.12.2004	CADEIRA ERGON. FAIA C/BRACOS	EUR		
117,84		0,00	0,00	0,00	0,00	117,84
117,84-		0,00	0,00	0,00	0,00	117,84-
0,00						0,00
423000003538	0	31.12.2004	CADEIRA ERGON. FAIA C/BRAÇOS	EUR		
117,84		0,00	0,00	0,00	0,00	117,84
117,84-		0,00	0,00	0,00	0,00	117,84-
0,00						0,00
423000003539	0	31.12.2004	CADEIRA ERGON. FAIA C/BRACOS	EUR		
117,84		0,00	0,00	0,00	0,00	117,84
117,84-		0,00	0,00	0,00	0,00	117,84-
0,00						0,00
423000003540	0	31.12.2004	ALONGA POST FORMING FAIA	EUR		
83,85		0,00	0,00	0,00	0,00	83,85
83,85-		0,00	0,00	0,00	0,00	83,85-
0,00						0,00
423000003541	0	31.12.2004	CADEIRA ERGON. FAIA C/BRACOS	EUR		
117,84		0,00	0,00	0,00	0,00	117,84
117,84-		0,00	0,00	0,00	0,00	117,84-
0,00						0,00
423000003542	0	31.12.2004	ALONGA POST FORMING FAIA	EUR		
83,85		0,00	0,00	0,00	0,00	83,85
83,85-		0,00	0,00	0,00	0,00	83,85-
0,00						0,00

Empresa 3011 Divisão Itemdebalanço 11231 ContadobalançoCAP 4234000000 Classeimob. 04234100

Imobilizado	Sbn°	Dt.incorp.	Denominação do imobilizado	Moeda	Subven.invest.	CAP atuais
CAP InícEx	Deprec.do ano	Aquis.	Baixa	Transfer.	Incorp.post.	Reavals.ativo
Dep.InícEx	Deprec.do ano	Baixa dep.	Transfer.	IncorpPost	Reavals.ativo	Depr.acumulada
ValContIníExer	Deprec.do ano	Baixa dep.	Transf.depr.	IncorpPost	Reavals.ativo	ValCon.atual
423000003543	0	31.12.2004	CADEIRA ERGON. FAIA C/BRAÇOS	EUR		
117,84	0,00	0,00	0,00	0,00	0,00	117,84
117,84-	0,00	0,00	0,00	0,00	0,00	117,84-
0,00						0,00
423000003544	0	31.12.2004	CADEIRA ERGON. FAIA C/BRAÇOS	EUR		
117,84	0,00	0,00	0,00	0,00	0,00	117,84
117,84-	0,00	0,00	0,00	0,00	0,00	117,84-
0,00						0,00
423000003545	0	31.12.2004	CADEIRA ERGON. FAIA C/BRAÇOS	EUR		
117,84	0,00	0,00	0,00	0,00	0,00	117,84
117,84-	0,00	0,00	0,00	0,00	0,00	117,84-
0,00						0,00
423000003546	0	31.12.2004	CADEIRA ERGON. FAIA C/BRAÇOS	EUR		
117,84	0,00	0,00	0,00	0,00	0,00	117,84
117,84-	0,00	0,00	0,00	0,00	0,00	117,84-
0,00						0,00
423000003547	0	31.12.2004	CADEIRA ERGON. FAIA C/BRAÇOS	EUR		
117,84	0,00	0,00	0,00	0,00	0,00	117,84
117,84-	0,00	0,00	0,00	0,00	0,00	117,84-
0,00						0,00
423000003548	0	31.12.2004	CADEIRA ERGON. FAIA C/BRAÇOS	EUR		
117,84	0,00	0,00	0,00	0,00	0,00	117,84
117,84-	0,00	0,00	0,00	0,00	0,00	117,84-
0,00						0,00
423000003549	0	31.12.2004	CADEIRA FIXA S/BRAÇOS REVESTIDA A AMBLA	EUR		
96,95	0,00	0,00	0,00	0,00	0,00	96,95
96,95-	0,00	0,00	0,00	0,00	0,00	96,95-
0,00						0,00
423000003550	0	31.12.2004	CADEIRA ERGON. FAIA C/BRAÇOS	EUR		
117,84	0,00	0,00	0,00	0,00	0,00	117,84
117,84-	0,00	0,00	0,00	0,00	0,00	117,84-
0,00						0,00
423000003551	0	31.12.2004	CADEIRA FIXA S/BRAÇOS REVESTIDA A AMBLA	EUR		
96,95	0,00	0,00	0,00	0,00	0,00	96,95
96,95-	0,00	0,00	0,00	0,00	0,00	96,95-
0,00						0,00
423000003552	0	31.12.2004	CADEIRA ERGON. FAIA C/BRAÇOS	EUR		
117,84	0,00	0,00	0,00	0,00	0,00	117,84
117,84-	0,00	0,00	0,00	0,00	0,00	117,84-
0,00						0,00
423000003553	0	31.12.2004	CADEIRA ERGON. FAIA C/BRAÇOS	EUR		
117,84	0,00	0,00	0,00	0,00	0,00	117,84
117,84-	0,00	0,00	0,00	0,00	0,00	117,84-
0,00						0,00
423000003554	0	31.12.2004	CADEIRA ERGONÓMICA FAIA C/BRAÇOS	EUR		
117,84	0,00	0,00	0,00	0,00	0,00	117,84
117,84-	0,00	0,00	0,00	0,00	0,00	117,84-
0,00						0,00
423000003555	0	31.12.2004	CADEIRA FIXA S/BRAÇOS REVESTIDA A AMBLA	EUR		
96,95	0,00	0,00	0,00	0,00	0,00	96,95
96,95-	0,00	0,00	0,00	0,00	0,00	96,95-
0,00						0,00

Empresa 3011 Divisão Itemdebalanço 11231 ContadobalançoCAP 4234000000 Classeimob. 04234100

Imobilizado CAP Dep.ValCont	Sbn° InícEx InícEx	Dt.incorp. Deprec.do ano	Denominação do imobilizado Aquis. Baixa dep.	Moeda	Transfer. Incorp.post. Transf.depr. IncorpPostDepr	Subven.invest. Reavals.ativo	CAP atuais Depr.acumulada ValCon.atual
423000003556	0	31.12.2004	CADEIRA ERGONÓMICA FAIA C/BRAÇOS	EUR			
	117,84				0,00	0,00	117,84
	117,84-				0,00	0,00	117,84-
	0,00						0,00
423000003557	0	31.12.2004	CADEIRA ERGONÓMICA FAIA C/BRACOS	EUR			
	117,84				0,00	0,00	117,84
	117,84-				0,00	0,00	117,84-
	0,00						0,00
423000003558	0	31.12.2004	CADEIRA ERGONÓMICA FAIA C/BRAÇOS	EUR			
	117,84				0,00	0,00	117,84
	117,84-				0,00	0,00	117,84-
	0,00						0,00
423000003559	0	31.12.2004	CADEIRA FIXA S/BRACOS REVESTIDA A AMBLA	EUR			
	96,95				0,00	0,00	96,95
	96,95-				0,00	0,00	96,95-
	0,00						0,00
423000003560	0	31.12.2004	CADEIRA ERGONÓMICA FAIA C/BRAÇOS	EUR			
	117,84				0,00	0,00	117,84
	117,84-				0,00	0,00	117,84-
	0,00						0,00
423000003561	0	31.12.2004	CADEIRA ERGONÓMICA FAIA C/BRAÇOS	EUR			
	117,84				0,00	0,00	117,84
	117,84-				0,00	0,00	117,84-
	0,00						0,00
423000003562	0	31.12.2004	CADEIRA FIXA S/BRACOS REVESTIDA A AMBLA	EUR			
	96,95				0,00	0,00	96,95
	96,95-				0,00	0,00	96,95-
	0,00						0,00
423000003563	0	31.12.2004	CADEIRA ERGONÓMICA FAIA C/BRACOS	EUR			
	117,84				0,00	0,00	117,84
	117,84-				0,00	0,00	117,84-
	0,00						0,00
423000003564	0	31.12.2004	CADEIRA FIXA S/BRACOS REVESTIDA A AMBLA	EUR			
	96,95				0,00	0,00	96,95
	96,95-				0,00	0,00	96,95-
	0,00						0,00
423000003565	0	31.12.2004	CADEIRA ERGONÓMICA FAIA C/BRACOS	EUR			
	117,84				0,00	0,00	117,84
	117,84-				0,00	0,00	117,84-
	0,00						0,00
423000003566	0	31.12.2004	CADEIRA ERGONÓMICA FAIA C/BRAÇOS	EUR			
	117,84				0,00	0,00	117,84
	117,84-				0,00	0,00	117,84-
	0,00						0,00
423000003567	0	31.12.2004	CADEIRA FIXA S/BRACOS REVESTIDA A AMBLA	EUR			
	96,95				0,00	0,00	96,95
	96,95-				0,00	0,00	96,95-
	0,00						0,00
423000003568	0	31.12.2004	CADEIRA ERGONÓMICA FAIA C/BRAÇOS	EUR			
	117,84				0,00	0,00	117,84
	117,84-				0,00	0,00	117,84-
	0,00						0,00

Empresa 3011 Divisão Itemdebalanço 11231 ContadobalançoCAP 4234000000 Classeimob. 04234100

Imobilizado CAP InícEx Dep.InícEx ValContIníExer	Sbn°	Dt.incorp.	Denominação do imobilizado	Moeda	Subven.invest. Reavals.ativo	CAP atuais Deprec.acumulada ValCon.atual
				Transfer. Transf.depr.	Incorp.post. IncorpPostDepr	
				Baixa		
				Baixa dep.		
				Aquis. Aquis.		
423000003569	0	31.12.2004	CADEIRA ERGONÓMICA FAIA C/BRAÇOS	EUR		
	117,84			0,00	0,00	117,84
	117,84-			0,00	0,00	117,84-
	0,00					0,00
423000003570	0	31.12.2004	CADEIRA FIXA S/BRAÇOS REVESTIDA A AMBLA	EUR		
	96,95			0,00	0,00	96,95
	96,95-			0,00	0,00	96,95-
	0,00					0,00
423000003571	0	31.12.2004	CADEIRA ERGONÓMICA FAIA C/BRAÇOS	EUR		
	117,84			0,00	0,00	117,84
	117,84-			0,00	0,00	117,84-
	0,00					0,00
423000003572	0	31.12.2004	CADEIRA ERGONÓMICA FAIA C/BRAÇOS	EUR		
	117,84			0,00	0,00	117,84
	117,84-			0,00	0,00	117,84-
	0,00					0,00
423000003573	0	31.12.2004	CADEIRA ERGONÓMICA FAIA C/BRAÇOS	EUR		
	117,84			0,00	0,00	117,84
	117,84-			0,00	0,00	117,84-
	0,00					0,00
423000003574	0	31.12.2004	CADEIRA RODÍZ. COSTA MÉD. S/BRÇ	EUR		
	111,87			0,00	0,00	111,87
	111,87-			0,00	0,00	111,87-
	0,00					0,00
423000003575	0	31.12.2004	CADEIRA ERGONÓMICA FAIA C/BRAÇOS	EUR		
	117,84			0,00	0,00	117,84
	117,84-			0,00	0,00	117,84-
	0,00					0,00
423000003576	0	31.12.2004	CADEIRA ERGONÓMICA FAIA C/BRAÇOS	EUR		
	117,84			0,00	0,00	117,84
	117,84-			0,00	0,00	117,84-
	0,00					0,00
423000003577	0	31.12.2004	CADEIRA RODÍZ. COSTA MÉD. S/BRÇ	EUR		
	111,87			0,00	0,00	111,87
	111,87-			0,00	0,00	111,87-
	0,00					0,00
423000003578	0	31.12.2004	CADEIRA ERGONÓMICA FAIA C/BRAÇOS	EUR		
	117,84			0,00	0,00	117,84
	117,84-			0,00	0,00	117,84-
	0,00					0,00
423000003579	0	31.12.2004	CADEIRA RODÍZ. COSTA MÉD. S/BRÇ	EUR		
	111,87			0,00	0,00	111,87
	111,87-			0,00	0,00	111,87-
	0,00					0,00
423000003580	0	31.12.2004	CADEIRA ERGONÓMICA FAIA C/BRAÇOS	EUR		
	117,84			0,00	0,00	117,84
	117,84-			0,00	0,00	117,84-
	0,00					0,00
423000003581	0	31.12.2004	CADEIRA RODÍZ. COSTA MÉD. S/BRÇ	EUR		
	111,87			0,00	0,00	111,87
	111,87-			0,00	0,00	111,87-
	0,00					0,00

Empresa 3011 Divisão Itemdebalanço 11231 ContadobalançoCAP 4234000000 Classeimob. 04234100

Imobilizado CAP Dep.ValCont	Sbn° InícEx InícEx	Dt.incorp. Deprec.do ano	Denominação do imobilizado Aquis. Baixa dep.	Moeda	Transfer. Incorp.post. Transf.depr. IncorpPostDepr	Subven.invest. Reavals.ativo	CAP atuais Depr.acumulada ValCon.atual
423000003582	0	31.12.2004	CADEIRA ERGONÔMICA FAIA C/BRAÇOS	EUR			
	117,84				0,00	0,00	117,84
	117,84-				0,00	0,00	117,84-
	0,00						0,00
423000003583	0	31.12.2004	CADEIRA RODIZ. COSTA MÉD. C/BRACOS	EUR			
	111,87				0,00	0,00	111,87
	111,87-				0,00	0,00	111,87-
	0,00						0,00
423000003584	0	31.12.2004	CADEIRA RODIZ. COSTA MÉD. C/BRAÇOS	EUR			
	111,87				0,00	0,00	111,87
	111,87-				0,00	0,00	111,87-
	0,00						0,00
423000003585	0	31.12.2004	CADEIRA RODIZ. COSTA MÉD. C/BRACOS	EUR			
	111,87				0,00	0,00	111,87
	111,87-				0,00	0,00	111,87-
	0,00						0,00
423000003586	0	31.12.2004	MESA DE APOIO PC	EUR			
	125,66				0,00	0,00	125,66
	125,66-				0,00	0,00	125,66-
	0,00						0,00
423000003587	0	31.12.2004	MESA DE APOIO PC	EUR			
	125,66				0,00	0,00	125,66
	125,66-				0,00	0,00	125,66-
	0,00						0,00
423000003588	0	31.12.2004	MESA DE APOIO PC	EUR			
	125,66				0,00	0,00	125,66
	125,66-				0,00	0,00	125,66-
	0,00						0,00
423000003589	0	31.12.2004	BLOCO RODADO 3 GAVETAS	EUR			
	129,95				0,00	0,00	129,95
	129,95-				0,00	0,00	129,95-
	0,00						0,00
423000003590	0	31.12.2004	BLOCO RODADO 3 GAVETAS	EUR			
	129,95				0,00	0,00	129,95
	129,95-				0,00	0,00	129,95-
	0,00						0,00
423000003591	0	31.12.2004	BLOCO RODADO 3 GAVETAS	EUR			
	129,95				0,00	0,00	129,95
	129,95-				0,00	0,00	129,95-
	0,00						0,00
423000003592	0	31.12.2004	BLOCO RODADO 3 GAVETAS	EUR			
	129,95				0,00	0,00	129,95
	129,95-				0,00	0,00	129,95-
	0,00						0,00
423000003593	0	31.12.2004	BLOCO RODADO 3 GAVETAS	EUR			
	129,95				0,00	0,00	129,95
	129,95-				0,00	0,00	129,95-
	0,00						0,00
423000003594	0	31.12.2004	BLOCO RODADO 3 GAVETAS	EUR			
	129,95				0,00	0,00	129,95
	129,95-				0,00	0,00	129,95-
	0,00						0,00



Empresa 3011 Divisão Itemdebalanço 11231 ContadobalançoCAP 4234000000 Classeimob. 04234100

Imobilizado CAP Dep.ValCont	Sbn° InícEx InícEx	Dt.incorp. Deprec.do ano	Denominação do imobilizado Aquis. Baixa dep.	Moeda	Transfer. Incorp.post. Transf.depr. IncorpPostDepr	Subven.invest. Reavals.ativo	CAP atuais Deprec.acumulada ValCon.atual
423000003595	0	31.12.2004	COLCHÕES EM BORRACHA 1850X600X15	EUR			
	0,00				0,00	0,00	0,00
	0,00				0,00	0,00	0,00
	0,00				0,00	0,00	0,00
423000003596	0	31.12.2004	SECRETÁRIA 1400X800X750	EUR			
	152,10				0,00	0,00	152,10
	152,10-				0,00	0,00	152,10-
	0,00						0,00
423000003597	0	31.12.2004	CADEIRA ERGONÓMICA FAIA C/BRAÇOS	EUR			
	117,84				0,00	0,00	117,84
	117,84-				0,00	0,00	117,84-
	0,00						0,00
423000003598	0	31.12.2004	CADEIRA ERGONÓMICA FAIA C/BRAÇOS	EUR			
	117,84				0,00	0,00	117,84
	117,84-				0,00	0,00	117,84-
	0,00						0,00
423000003599	0	31.12.2004	CADEIRA ERGONÓMICA FAIA C/BRAÇOS	EUR			
	117,84				0,00	0,00	117,84
	117,84-				0,00	0,00	117,84-
	0,00						0,00
423000003600	0	31.12.2004	CADEIRA ERGONÓMICA FAIA C/BRAÇOS	EUR			
	117,84				0,00	0,00	117,84
	117,84-				0,00	0,00	117,84-
	0,00						0,00
423000003601	0	31.12.2004	CADEIRA ERGONÓMICA FAIA C/BRAÇOS	EUR			
	117,84				0,00	0,00	117,84
	117,84-				0,00	0,00	117,84-
	0,00						0,00
423000003602	0	31.12.2004	CADEIRA ERGONÓMICA FAIA C/BRAÇOS	EUR			
	117,84				0,00	0,00	117,84
	117,84-				0,00	0,00	117,84-
	0,00						0,00
423000003603	0	31.12.2004	CADEIRA ERGONÓMICA FAIA C/BRAÇOS	EUR			
	117,84				0,00	0,00	117,84
	117,84-				0,00	0,00	117,84-
	0,00						0,00
423000003604	0	31.12.2004	CADEIRA ERGONÓMICA FAIA C/BRAÇOS	EUR			
	117,84				0,00	0,00	117,84
	117,84-				0,00	0,00	117,84-
	0,00						0,00
423000003605	0	31.12.2004	CADEIRA ERGONÓMICA FAIA C/BRAÇOS	EUR			
	117,84				0,00	0,00	117,84
	117,84-				0,00	0,00	117,84-
	0,00						0,00
423000003606	0	31.12.2004	CADEIRA ERGONÓMICA FAIA C/BRAÇOS	EUR			
	117,84				0,00	0,00	117,84
	117,84-				0,00	0,00	117,84-
	0,00						0,00
423000003607	0	31.12.2004	CADEIRA ERGONÓMICA FAIA C/BRAÇOS	EUR			
	117,84				0,00	0,00	117,84
	117,84-				0,00	0,00	117,84-
	0,00						0,00

Empresa 3011 Divisão Itemdebalanço 11231 ContadobalançoCAP 4234000000 Classeimob. 04234100

Imobilizado	Sbn°	Dt.incorp.	Denominação do imobilizado	Moeda	Subven.invest.	CAP atuais
CAP InícEx	Dt.incorp.	Aquis.	Baixa	Transfer.	Incorp.post.	Depr.acumulada
Dep.InícEx	Deprec.do ano	Baixa dep.	Transf.depr.	IncorpPostDepr	Reavals.ativo	ValCon.atual
ValContIníExer						
423000003608	0	31.12.2004	CADEIRA ERGONÓMICA FAIA C/BRAÇOS	EUR		
117,84		0,00	0,00	0,00	0,00	117,84
117,84-		0,00	0,00	0,00	0,00	117,84-
0,00						0,00
423000003609	0	31.12.2004	CADEIRA ERGONÓMICA FAIA C/BRACOS	EUR		
117,84		0,00	0,00	0,00	0,00	117,84
117,84-		0,00	0,00	0,00	0,00	117,84-
0,00						0,00
423000003610	0	31.12.2004	CADEIRA ERGONÓMICA FAIA C/BRAÇOS	EUR		
117,84		0,00	0,00	0,00	0,00	117,84
117,84-		0,00	0,00	0,00	0,00	117,84-
0,00						0,00
423000003611	0	31.12.2004	CADEIRA ERGONÓMICA FAIA C/BRACOS	EUR		
117,84		0,00	0,00	0,00	0,00	117,84
117,84-		0,00	0,00	0,00	0,00	117,84-
0,00						0,00
423000003612	0	31.12.2004	CADEIRA ERGONÓMICA FAIA C/BRAÇOS	EUR		
117,84		0,00	0,00	0,00	0,00	117,84
117,84-		0,00	0,00	0,00	0,00	117,84-
0,00						0,00
423000003613	0	31.12.2004	RECEPIENTE PAPÉIS METÁLICO	EUR		
0,00		0,00	0,00	0,00	0,00	0,00
0,00		0,00	0,00	0,00	0,00	0,00
0,00						0,00
423000003614	0	31.12.2004	VESTIÁRIOS METÁLICOS DUPLOS	EUR		
147,13		0,00	0,00	0,00	0,00	147,13
147,13-		0,00	0,00	0,00	0,00	147,13-
0,00						0,00
423000003615	0	31.12.2004	CADEIRA ERGONÓMICA FAIA C/BRACOS	EUR		
117,84		0,00	0,00	0,00	0,00	117,84
117,84-		0,00	0,00	0,00	0,00	117,84-
0,00						0,00
423000003616	0	31.12.2004	VESTIÁRIOS METÁLICOS DUPLOS	EUR		
147,13		0,00	0,00	0,00	0,00	147,13
147,13-		0,00	0,00	0,00	0,00	147,13-
0,00						0,00
423000003617	0	31.12.2004	CADEIRA ERGONÓMICA FAIA C/BRACOS	EUR		
117,84		0,00	0,00	0,00	0,00	117,84
117,84-		0,00	0,00	0,00	0,00	117,84-
0,00						0,00
423000003618	0	31.12.2004	VESTIÁRIOS METÁLICOS DUPLOS	EUR		
147,13		0,00	0,00	0,00	0,00	147,13
147,13-		0,00	0,00	0,00	0,00	147,13-
0,00						0,00
423000003619	0	31.12.2004	CADEIRA ERGONÓMICA FAIA C/BRACOS	EUR		
117,84		0,00	0,00	0,00	0,00	117,84
117,84-		0,00	0,00	0,00	0,00	117,84-
0,00						0,00
423000003620	0	31.12.2004	VESTIÁRIOS METÁLICOS DUPLOS	EUR		
147,13		0,00	0,00	0,00	0,00	147,13
147,13-		0,00	0,00	0,00	0,00	147,13-
0,00						0,00

Empresa 3011 Divisão Itemdebalanço 11231 ContadobalançoCAP 4234000000 Classeimob. 04234100

Imobilizado	Sbn°	Dt.incorp.	Denominação do imobilizado	Moeda	Subven.invest.	CAP atuais
CAP InícEx	Dt.incorp.	Aquis.	Baixa	Transfer.	Incorp.post.	Depr.acumulada
Dep.InícEx	Deprec.do ano	Baixa dep.	Transf.depr.	IncorpPostDepr	Reavals.ativo	ValCon.atual
ValContIníExer						
423000003621	0	31.12.2004	CADEIRA ERGONÓMICA FAIA C/BRAÇOS	EUR		
117,84		0,00	0,00	0,00	0,00	117,84
117,84-		0,00	0,00	0,00	0,00	117,84-
0,00						0,00
423000003622	0	31.12.2004	VESTIÁRIOS METÁLICOS DUPLOS	EUR		
147,13		0,00	0,00	0,00	0,00	147,13
147,13-		0,00	0,00	0,00	0,00	147,13-
0,00						0,00
423000003623	0	31.12.2004	CADEIRA ERGONÓMICA FAIA C/BRAÇOS	EUR		
117,84		0,00	0,00	0,00	0,00	117,84
117,84-		0,00	0,00	0,00	0,00	117,84-
0,00						0,00
423000003624	0	31.12.2004	VESTIÁRIOS METÁLICOS DUPLOS	EUR		
147,13		0,00	0,00	0,00	0,00	147,13
147,13-		0,00	0,00	0,00	0,00	147,13-
0,00						0,00
423000003625	0	31.12.2004	VESTIÁRIOS METÁLICOS DUPLOS	EUR		
147,13		0,00	0,00	0,00	0,00	147,13
147,13-		0,00	0,00	0,00	0,00	147,13-
0,00						0,00
423000003626	0	31.12.2004	MESA C/TAMPO QUAD.EM FAIA	EUR		
131,02		0,00	0,00	0,00	0,00	131,02
131,02-		0,00	0,00	0,00	0,00	131,02-
0,00						0,00
423000003627	0	31.12.2004	MESA C/TAMPO QUAD.EM FAIA	EUR		
131,02		0,00	0,00	0,00	0,00	131,02
131,02-		0,00	0,00	0,00	0,00	131,02-
0,00						0,00
423000003628	0	31.12.2004	MESA C/TAMPO QUAD.EM FAIA	EUR		
131,02		0,00	0,00	0,00	0,00	131,02
131,02-		0,00	0,00	0,00	0,00	131,02-
0,00						0,00
423000003629	0	31.12.2004	MESA C/TAMPO QUAD.EM FAIA	EUR		
131,02		0,00	0,00	0,00	0,00	131,02
131,02-		0,00	0,00	0,00	0,00	131,02-
0,00						0,00
423000003630	0	31.12.2004	MESA REFEIÇÕES FAIA 80X80X75	EUR		
148,96		0,00	0,00	0,00	0,00	148,96
148,96-		0,00	0,00	0,00	0,00	148,96-
0,00						0,00
423000003631	0	31.12.2004	MESA REFEIÇÕES FAIA 80X80X75	EUR		
148,96		0,00	0,00	0,00	0,00	148,96
148,96-		0,00	0,00	0,00	0,00	148,96-
0,00						0,00
423000003632	0	31.12.2004	MESA REFEIÇÕES FAIA 80X80X75	EUR		
148,96		0,00	0,00	0,00	0,00	148,96
148,96-		0,00	0,00	0,00	0,00	148,96-
0,00						0,00
423000003633	0	31.12.2004	SECRETÁRIA 1400X800X750	EUR		
152,10		0,00	0,00	0,00	0,00	152,10
152,10-		0,00	0,00	0,00	0,00	152,10-
0,00						0,00

Empresa 3011 Divisão Itemdebalanço 11231 ContadobalançoCAP 4234000000 Classeimob. 04234100

Imobilizado CAP Dep.ValCont	Sbn° InícEx IniEx	Dt.incorp. Deprec.do ano	Denominação do imobilizado Aquis. Baixa dep.	Moeda	Transfer. Incorp.post. Transf.depr. IncorpPostDepr	Subven.invest. Reavals.ativo	CAP atuais Depr.acumulada ValCon.atual
423000003634	0	31.12.2004	SECRETÁRIA 1400X800X750	EUR			
	152,10				0,00	0,00	152,10
	152,10-				0,00	0,00	152,10-
	0,00						0,00
423000003635	0	31.12.2004	SECRETÁRIA 1400X800X750	EUR			
	152,10				0,00	0,00	152,10
	152,10-				0,00	0,00	152,10-
	0,00						0,00
423000003636	0	31.12.2004	SECRETÁRIA 1400X800X750	EUR			
	152,10				0,00	0,00	152,10
	152,10-				0,00	0,00	152,10-
	0,00						0,00
423000003637	0	31.12.2004	MESA RECTANGULAR TAMPO POST FORMING FAIA	EUR			
	156,62				0,00	0,00	156,62
	156,62-				0,00	0,00	156,62-
	0,00						0,00
423000003638	0	31.12.2004	MESA RECTANGULAR TAMPO POST FORMING FAIA	EUR			
	156,62				0,00	0,00	156,62
	156,62-				0,00	0,00	156,62-
	0,00						0,00
423000003639	0	31.12.2004	MESA RECTANGULAR TAMPO POST FORMING FAIA	EUR			
	156,62				0,00	0,00	156,62
	156,62-				0,00	0,00	156,62-
	0,00						0,00
423000003640	0	31.12.2004	MESA RECTANGULAR TAMPO POST FORMING FAIA	EUR			
	156,62				0,00	0,00	156,62
	156,62-				0,00	0,00	156,62-
	0,00						0,00
423000003641	0	31.12.2004	MESA RECTANGULAR TAMPO POST FORMING FAIA	EUR			
	156,62				0,00	0,00	156,62
	156,62-				0,00	0,00	156,62-
	0,00						0,00
423000003642	0	31.12.2004	MESA RECTANGULAR TAMPO POST FORMING FAIA	EUR			
	156,62				0,00	0,00	156,62
	156,62-				0,00	0,00	156,62-
	0,00						0,00
423000003643	0	31.12.2004	ARMÁRIO MISTO 80X28X1,320	EUR			
	204,53				0,00	0,00	204,53
	204,53-				0,00	0,00	204,53-
	0,00						0,00
423000003644	0	31.12.2004	ARMÁRIO MISTO 80X28X1,320	EUR			
	204,53				0,00	0,00	204,53
	204,53-				0,00	0,00	204,53-
	0,00						0,00
423000003645	0	31.12.2004	ARMÁRIO MISTO 80X28X1,320	EUR			
	204,53				0,00	0,00	204,53
	204,53-				0,00	0,00	204,53-
	0,00						0,00
423000003646	0	31.12.2004	ARMÁRIO MISTO 80X28X1,320	EUR			
	204,53				0,00	0,00	204,53
	204,53-				0,00	0,00	204,53-
	0,00						0,00

Empresa 3011 Divisão Itemdebalanço 11231 ContadobalançoCAP 4234000000 Classeimob. 04234100

Imobilizado	Sbn°	Dt.incorp.	Denominação do imobilizado	Moeda	Subven.invest.	CAP atuais
CAP InícEx	Dt.incorp.	Aquis.	Baixa	Transfer.	Incorp.post.	Depr.acumulada
Dep.InícEx	Deprec.do ano	Baixa dep.	Transfer.	IncorpPost	Reavals.ativo	ValCon.atual
ValContIniExer				Transf.depr.		
423000003647	0	31.12.2004	ARMÁRIO MISTO 80X28X1,320	EUR		
204,53		0,00	0,00	0,00	0,00	204,53
204,53-		0,00	0,00	0,00	0,00	204,53-
0,00						0,00
423000003648	0	31.12.2004	MESA REFEIÇÕES FAIA 80X80X75	EUR		
148,96		0,00	0,00	0,00	0,00	148,96
148,96-		0,00	0,00	0,00	0,00	148,96-
0,00						0,00
423000003649	0	31.12.2004	MESA REFEIÇÕES FAIA 80X80X75	EUR		
148,96		0,00	0,00	0,00	0,00	148,96
148,96-		0,00	0,00	0,00	0,00	148,96-
0,00						0,00
423000003650	0	31.12.2004	MESA REFEIÇÕES FAIA 80X80X75	EUR		
148,96		0,00	0,00	0,00	0,00	148,96
148,96-		0,00	0,00	0,00	0,00	148,96-
0,00						0,00
423000003651	0	31.12.2004	MESA REFEIÇÕES FAIA 80X80X75	EUR		
148,96		0,00	0,00	0,00	0,00	148,96
148,96-		0,00	0,00	0,00	0,00	148,96-
0,00						0,00
423000003652	0	31.12.2004	MESA REFEIÇÕES FAIA 80X80X75	EUR		
148,96		0,00	0,00	0,00	0,00	148,96
148,96-		0,00	0,00	0,00	0,00	148,96-
0,00						0,00
423000003653	0	31.12.2004	MESA REFEIÇÕES FAIA 80X80X75	EUR		
148,96		0,00	0,00	0,00	0,00	148,96
148,96-		0,00	0,00	0,00	0,00	148,96-
0,00						0,00
423000003654	0	31.12.2004	MESA CENTRO FAIA 630X1200X800	EUR		
161,42		0,00	0,00	0,00	0,00	161,42
161,42-		0,00	0,00	0,00	0,00	161,42-
0,00						0,00
423000003655	0	31.12.2004	CADEIRÃO ERGON. EM FAIA C/BRAÇO	EUR		
200,48		0,00	0,00	0,00	0,00	200,48
200,48-		0,00	0,00	0,00	0,00	200,48-
0,00						0,00
423000003656	0	31.12.2004	CADEIRÃO ERGON. EM FAIA C/BRAÇO	EUR		
200,48		0,00	0,00	0,00	0,00	200,48
200,48-		0,00	0,00	0,00	0,00	200,48-
0,00						0,00
423000003657	0	31.12.2004	CADEIRÃO ERGON. EM FAIA C/BRAÇO	EUR		
200,48		0,00	0,00	0,00	0,00	200,48
200,48-		0,00	0,00	0,00	0,00	200,48-
0,00						0,00
423000003658	0	31.12.2004	CADEIRÃO ERGON. EM FAIA C/BRAÇO	EUR		
200,48		0,00	0,00	0,00	0,00	200,48
200,48-		0,00	0,00	0,00	0,00	200,48-
0,00						0,00
423000003659	0	31.12.2004	CADEIRÃO ERGON. EM FAIA C/BRAÇO	EUR		
200,48		0,00	0,00	0,00	0,00	200,48
200,48-		0,00	0,00	0,00	0,00	200,48-
0,00						0,00

Empresa 3011 Divisão Itemdebalanço 11231 ContadobalançoCAP 4234000000 Classeimob. 04234100

Imobilizado CAP Dep.Val	Sbn° InícEx InícEx	Dt.incorp. Deprec.do ano	Denominação do imobilizado Aquis. Baixa dep.	Moeda	Transfer. Incorp.post. Transf.depr. IncorpPostDepr	Subven.invest. Reavals.ativo	CAP atuais Deprec.acumulada ValCon.atual
423000003660	0	31.12.2004	CADEIRÃO ERGON. EM FAIA C/BRAÇO	EUR			
	200,48				0,00	0,00	200,48
	200,48-				0,00	0,00	200,48-
	0,00						0,00
423000003661	0	31.12.2004	CADEIRÃO ERGON. EM FAIA C/BRACO	EUR			
	200,48				0,00	0,00	200,48
	200,48-				0,00	0,00	200,48-
	0,00						0,00
423000003662	0	31.12.2004	CADEIRÃO ERGON. EM FAIA C/BRAÇO	EUR			
	200,48				0,00	0,00	200,48
	200,48-				0,00	0,00	200,48-
	0,00						0,00
423000003663	0	31.12.2004	VESTIÁRIOS METÁLICOS DUPLOS	EUR			
	147,13				0,00	0,00	147,13
	147,13-				0,00	0,00	147,13-
	0,00						0,00
423000003666	0	31.12.2004	VESTIÁRIOS METÁLICOS DUPLOS	EUR			
	147,13				0,00	0,00	147,13
	147,13-				0,00	0,00	147,13-
	0,00						0,00
423000003703	0	31.12.2004	ROLOS DA MASSA DE ROLOS DE MASSA	EUR			
	11,55				0,00	0,00	11,55
	11,55-				0,00	0,00	11,55-
	0,00						0,00
423000003704	0	31.12.2004	CONJUNTO DE 3 BATEDORES DE VARAS	EUR			
	15,56				0,00	0,00	15,56
	15,56-				0,00	0,00	15,56-
	0,00						0,00
423000003705	0	31.12.2004	CONJUNTO DE 6 RAPA TACHOS	EUR			
	17,29				0,00	0,00	17,29
	17,29-				0,00	0,00	17,29-
	0,00						0,00
423000003706	0	31.12.2004	PASSADOR C/ REFORÇO	EUR			
	17,31				0,00	0,00	17,31
	17,31-				0,00	0,00	17,31-
	0,00						0,00
423000003707	0	31.12.2004	CONJUNTO DE 3 COLHERES PARA MASSA	EUR			
	17,32				0,00	0,00	17,32
	17,32-				0,00	0,00	17,32-
	0,00						0,00
423000003708	0	31.12.2004	1 CONJUNTO DE 3 ESCUMADEIRAS	EUR			
	17,32				0,00	0,00	17,32
	17,32-				0,00	0,00	17,32-
	0,00						0,00
423000003709	0	31.12.2004	CONJUNTO DE 3 PÁS DE COZINHA	EUR			
	17,32				0,00	0,00	17,32
	17,32-				0,00	0,00	17,32-
	0,00						0,00
423000003710	0	31.12.2004	3 CONJU FORMAS P/BOLOS C/3 BURACOS	EUR			
	17,32				0,00	0,00	17,32
	17,32-				0,00	0,00	17,32-
	0,00						0,00

Empresa 3011 Divisão Itemdebalanço 11231 ContadobalançoCAP 4234000000 Classeimob. 04234100

Imobilizado	Sbn°	Dt.incorp.	Denominação do imobilizado	Moeda	Subven.invest.	CAP atuais
CAP InícEx	Dt. Incorp.	Aquis.	Baixa	Transfer.	Incorp.post.	Depr.acumulada
Dep.InícEx	Deprec.do ano	Baixa dep.	Transf.depr.	IncorpPostDepr	Reavals.ativo	ValCon.atual
ValContIníExer						
423000003711	0	31.12.2004	3 CONJUNTOS DE FORMAS GRANDES PARA BOLOS	EUR		
17,32		0,00	0,00	0,00	0,00	17,32
17,32-		0,00	0,00	0,00	0,00	17,32-
0,00						0,00
423000003712	0	31.12.2004	FRIGIDEIRA DE 20 CM	EUR		
20,19		0,00	0,00	0,00	0,00	20,19
20,19-		0,00	0,00	0,00	0,00	20,19-
0,00						0,00
423000003713	0	31.12.2004	PASSADOR CHINÊS	EUR		
20,19		0,00	0,00	0,00	0,00	20,19
20,19-		0,00	0,00	0,00	0,00	20,19-
0,00						0,00
423000003714	0	31.12.2004	FRIGIDEIRA DE 30 CM	EUR		
25,97		0,00	0,00	0,00	0,00	25,97
25,97-		0,00	0,00	0,00	0,00	25,97-
0,00						0,00
423000003715	0	31.12.2004	CONJUNTODE 3 FUNIS	EUR		
34,61		0,00	0,00	0,00	0,00	34,61
34,61-		0,00	0,00	0,00	0,00	34,61-
0,00						0,00
423000003716	0	31.12.2004	CAÇAROLA DE 6,5 LTRS	EUR		
37,50		0,00	0,00	0,00	0,00	37,50
37,50-		0,00	0,00	0,00	0,00	37,50-
0,00						0,00
423000003717	0	31.12.2004	FRIGIDEIRA DE 32 CM	EUR		
43,28		0,00	0,00	0,00	0,00	43,28
43,28-		0,00	0,00	0,00	0,00	43,28-
0,00						0,00
423000003718	0	31.12.2004	CAÇAROLA DE 10 LTRS	EUR		
57,70		0,00	0,00	0,00	0,00	57,70
57,70-		0,00	0,00	0,00	0,00	57,70-
0,00						0,00
423000003719	0	31.12.2004	CAFETEIRAS DE 5 LTRS CONJUNTO DE 2	EUR		
57,72		0,00	0,00	0,00	0,00	57,72
57,72-		0,00	0,00	0,00	0,00	57,72-
0,00						0,00
423000003720	0	31.12.2004	CONJUNTO DE 4 BACIAS PLÁSTICAS	EUR		
80,77		0,00	0,00	0,00	0,00	80,77
80,77-		0,00	0,00	0,00	0,00	80,77-
0,00						0,00
423000003721	0	31.12.2004	PANELA 46 LTRS	EUR		
115,39		0,00	0,00	0,00	0,00	115,39
115,39-		0,00	0,00	0,00	0,00	115,39-
0,00						0,00
423000003722	0	31.12.2004	CAÇAROLA DE 28 LTRS	EUR		
115,39		0,00	0,00	0,00	0,00	115,39
115,39-		0,00	0,00	0,00	0,00	115,39-
0,00						0,00
423000003723	0	31.12.2004	CONJUNTO DE 6 COLHERES P/ACÚCAR	EUR		
2,98		0,00	0,00	0,00	0,00	2,98
2,98-		0,00	0,00	0,00	0,00	2,98-
0,00						0,00

Empresa 3011 Divisão Itemdebalanço 11231 ContadobalançoCAP 4234000000 Classeimob. 04234100

Imobilizado	Sbn°	Dt.incorp.	Denominação do imobilizado	Moeda	Subven.invest.	CAP atuais
CAP InícEx	Dt.incorp.	Aquis.	Baixa	Transfer.	Incorp.post.	Depr.acumulada
Dep.InícEx	Deprec.do ano	Baixa dep.	Transfer.	IncorpPost	Reavals.ativo	ValCon.atual
ValContIniExer				Transf.depr.		
423000003724	0	31.12.2004	CONJUNTO DE 4 PEGAS	EUR		
4,66		0,00	0,00	0,00	0,00	4,66
4,66-		0,00	0,00	0,00	0,00	4,66-
0,00						0,00
423000003725	0	31.12.2004	TÁBUA DE CORTE PLÁSTICO	EUR		
7,71		0,00	0,00	0,00	0,00	7,71
7,71-		0,00	0,00	0,00	0,00	7,71-
0,00						0,00
423000003726	0	31.12.2004	CONJUNTO DE 40 COLHERES DE CHÁ	EUR		
11,53		0,00	0,00	0,00	0,00	11,53
11,53-		0,00	0,00	0,00	0,00	11,53-
0,00						0,00
423000003727	0	31.12.2004	CONJUNTO DE 2 FORMAS DE BOLO	EUR		
12,61		0,00	0,00	0,00	0,00	12,61
12,61-		0,00	0,00	0,00	0,00	12,61-
0,00						0,00
423000003728	0	31.12.2004	TREM COZINHA (CONCH. COLH. ESCUMADEIRA)	EUR		
12,88		0,00	0,00	0,00	0,00	12,88
12,88-		0,00	0,00	0,00	0,00	12,88-
0,00						0,00
423000003729	0	31.12.2004	ESCORREDOR DE LOIÇA E TALHERES	EUR		
13,00		0,00	0,00	0,00	0,00	13,00
13,00-		0,00	0,00	0,00	0,00	13,00-
0,00						0,00
423000003730	0	31.12.2004	CONJUNTO DE 6 CESTOS DE PÃO	EUR		
13,76		0,00	0,00	0,00	0,00	13,76
13,76-		0,00	0,00	0,00	0,00	13,76-
0,00						0,00
423000003731	0	31.12.2004	CONJUNTO DE 12 TOALHAS DE COZINHA	EUR		
15,73		0,00	0,00	0,00	0,00	15,73
15,73-		0,00	0,00	0,00	0,00	15,73-
0,00						0,00
423000003732	0	31.12.2004	CONJUNTO DE 6 SUPORTES DE GUARDANAPOS	EUR		
16,81		0,00	0,00	0,00	0,00	16,81
16,81-		0,00	0,00	0,00	0,00	16,81-
0,00						0,00
423000003733	0	31.12.2004	CONJUNTO DE 3 FACAS DE PÃO	EUR		
17,12		0,00	0,00	0,00	0,00	17,12
17,12-		0,00	0,00	0,00	0,00	17,12-
0,00						0,00
423000003734	0	31.12.2004	CONJUNTO DE 40 COLHERES DE SOBREMESA	EUR		
17,63		0,00	0,00	0,00	0,00	17,63
17,63-		0,00	0,00	0,00	0,00	17,63-
0,00						0,00
423000003735	0	31.12.2004	CONJUNTO DE 40 GARFOS INOX DE SOBREMESA	EUR		
17,63		0,00	0,00	0,00	0,00	17,63
17,63-		0,00	0,00	0,00	0,00	17,63-
0,00						0,00
423000003736	0	31.12.2004	CONJUNTO 6 RECIPIENTES PLÁSTICO	EUR		
17,63		0,00	0,00	0,00	0,00	17,63
17,63-		0,00	0,00	0,00	0,00	17,63-
0,00						0,00



Empresa 3011 Divisão Itemdebalanço 11231 ContadobalançoCAP 4234000000 Classeimob. 04234100

Imobilizado	Sbn°	Dt.incorp.	Denominação do imobilizado	Moeda	Subven.invest.	CAP atuais
CAP InícEx	Dt.incorp.	Aquis.	Baixa	Transfer.	Incorp.post.	Depr.acumulada
Dep.InícEx	Deprec.do ano	Baixa dep.	Transf.depr.	IncorpPostDepr	Reavals.ativo	ValCon.atual
ValContIniExer						
423000003737	0	31.12.2004	CONJUNTO DE 40 COPOS PARA ÁGUA	EUR		
18,08		0,00	0,00	0,00	0,00	18,08
18,08-		0,00	0,00	0,00	0,00	18,08-
0,00						0,00
423000003738	0	31.12.2004	CONJUNTO DE 3 PRATOS DE BOLO	EUR		
21,36		0,00	0,00	0,00	0,00	21,36
21,36-		0,00	0,00	0,00	0,00	21,36-
0,00						0,00
423000003739	0	31.12.2004	CONJUNTO DE 40 GARFOS INOX CARNE	EUR		
23,05		0,00	0,00	0,00	0,00	23,05
23,05-		0,00	0,00	0,00	0,00	23,05-
0,00						0,00
423000003740	0	31.12.2004	CONJUNTO DE 40 COLHERES DE SOPA	EUR		
23,05		0,00	0,00	0,00	0,00	23,05
23,05-		0,00	0,00	0,00	0,00	23,05-
0,00						0,00
423000003741	0	31.12.2004	BALDE DE PLÁSTICO P/LIXO	EUR		
25,09		0,00	0,00	0,00	0,00	25,09
25,09-		0,00	0,00	0,00	0,00	25,09-
0,00						0,00
423000003742	0	31.12.2004	CONJUNTO DE 24 TOALHAS DE LOIÇA	EUR		
31,46		0,00	0,00	0,00	0,00	31,46
31,46-		0,00	0,00	0,00	0,00	31,46-
0,00						0,00
423000003743	0	31.12.2004	CONJUNTO DE 40 FACAS INOX CARNE	EUR		
46,56		0,00	0,00	0,00	0,00	46,56
46,56-		0,00	0,00	0,00	0,00	46,56-
0,00						0,00
423000003744	0	31.12.2004	CONJUNTO DE 2 TABULEIROS DE FORNO INOX	EUR		
52,55		0,00	0,00	0,00	0,00	52,55
52,55-		0,00	0,00	0,00	0,00	52,55-
0,00						0,00
423000003745	0	31.12.2004	CONJUNTO DE 6 TRAVESSAS EM INOX	EUR		
64,07		0,00	0,00	0,00	0,00	64,07
64,07-		0,00	0,00	0,00	0,00	64,07-
0,00						0,00
423000003746	0	31.12.2004	CONJUNTO DE 6 AÇUCAREIROS	EUR		
65,77		0,00	0,00	0,00	0,00	65,77
65,77-		0,00	0,00	0,00	0,00	65,77-
0,00						0,00
423000003747	0	31.12.2004	CONJUNTO DE 40 PRATOS DE SOBREMESA	EUR		
76,84		0,00	0,00	0,00	0,00	76,84
76,84-		0,00	0,00	0,00	0,00	76,84-
0,00						0,00
423000003748	0	31.12.2004	CONJUNTO DE 40 PRATOS DE SOPA	EUR		
92,66		0,00	0,00	0,00	0,00	92,66
92,66-		0,00	0,00	0,00	0,00	92,66-
0,00						0,00
423000003749	0	31.12.2004	CONJUNTO DE 40 PRATOS RASOS	EUR		
92,66		0,00	0,00	0,00	0,00	92,66
92,66-		0,00	0,00	0,00	0,00	92,66-
0,00						0,00

Empresa 3011 Divisão Itemdebalanço 11231 ContadobalançoCAP 4234000000 Classeimob. 04234100

Imobilizado CAP	Sbn° InícEx Dep.InícEx ValContIniExer	Dt.incorp. Deprec.do ano	Denominação do imobilizado Aquis. Baixa dep.	Moeda	Transfer. Incorp.post. Transf.depr. IncorpPostDepr	Subven.invest. Reavals.ativo	CAP atuais Depr.acumulada ValCon.atual
423000003750	0	31.12.2004	CONJUNTO DE 40 CHÁVENAS E PIRES DE CHÁ	EUR			
	158,20				0,00	0,00	158,20
	158,20-				0,00	0,00	158,20-
	0,00				0,00	0,00	0,00
423000003751	0	31.12.2004	CONJUNTO DE 6 BANDEJAS GRANDES	EUR			
	57,56				0,00	0,00	57,56
	57,56-				0,00	0,00	57,56-
	0,00				0,00	0,00	0,00
423000003752	0	31.12.2004	CONJUNTO DE 6 COLHERES DE AÇÚCAR	EUR			
	2,98				0,00	0,00	2,98
	2,98-				0,00	0,00	2,98-
	0,00				0,00	0,00	0,00
423000003753	0	31.12.2004	CONJUNTO DE 4 PEGAS DE COZINHA	EUR			
	4,66				0,00	0,00	4,66
	4,66-				0,00	0,00	4,66-
	0,00				0,00	0,00	0,00
423000003754	0	31.12.2004	TÁBUA DE CORTE PLÁSTICO	EUR			
	7,71				0,00	0,00	7,71
	7,71-				0,00	0,00	7,71-
	0,00				0,00	0,00	0,00
423000003755	0	31.12.2004	CONJUNTO DE 40 COLHERES INOX DE CHÁ	EUR			
	11,53				0,00	0,00	11,53
	11,53-				0,00	0,00	11,53-
	0,00				0,00	0,00	0,00
423000003756	0	31.12.2004	CONJUNTO DE 2 FORMAS DE BOLO	EUR			
	12,61				0,00	0,00	12,61
	12,61-				0,00	0,00	12,61-
	0,00				0,00	0,00	0,00
423000003757	0	31.12.2004	TREM COZINHA (CONCH., COLH., ESCUMAD.)	EUR			
	12,88				0,00	0,00	12,88
	12,88-				0,00	0,00	12,88-
	0,00				0,00	0,00	0,00
423000003758	0	31.12.2004	ESCORREGADOR DE LOIÇA E TALHERES	EUR			
	12,99				0,00	0,00	12,99
	12,99-				0,00	0,00	12,99-
	0,00				0,00	0,00	0,00
423000003759	0	31.12.2004	CONJUNTO DE 6 CESTOS DE PÃO	EUR			
	13,76				0,00	0,00	13,76
	13,76-				0,00	0,00	13,76-
	0,00				0,00	0,00	0,00
423000003760	0	31.12.2004	CONJUNTO DE 12 TOALHAS DE COZINHA	EUR			
	15,72				0,00	0,00	15,72
	15,72-				0,00	0,00	15,72-
	0,00				0,00	0,00	0,00
423000003761	0	31.12.2004	CONJUNTO DE 6 SUPORTES DE GUARDANAPOS	EUR			
	16,81				0,00	0,00	16,81
	16,81-				0,00	0,00	16,81-
	0,00				0,00	0,00	0,00
423000003762	0	31.12.2004	CONJUNTO DE 3 FACAS DE PÃO	EUR			
	17,12				0,00	0,00	17,12
	17,12-				0,00	0,00	17,12-
	0,00				0,00	0,00	0,00



Empresa 3011 Divisão Itemdebalanço 11231 ContadobalançoCAP 4234000000 Classeimob. 04234100

Imobilizado	Sbn°	Dt.incorp.	Denominação do imobilizado	Moeda	Subven.invest.	CAP atuais
CAP InícEx	Dt.incorp.	Aquis.	Baixa	Transfer.	Incorp.post.	Depr.acumulada
Dep.InícEx	Deprec.do ano	Baixa dep.	Transf.depr.	IncorpPostDepr	Reavals.ativo	ValCon.atual
ValContIníExer						
423000003776	0	31.12.2004	CONJUNTO DE 40 PRATOS DE SOBREMESA	EUR		
76,84		0,00	0,00	0,00	0,00	76,84
76,84-		0,00	0,00	0,00	0,00	76,84-
0,00						0,00
423000003777	0	31.12.2004	CONJUNTO DE 40 CHÁVENAS E PIRES DE CHÁ	EUR		
158,20		0,00	0,00	0,00	0,00	158,20
158,20-		0,00	0,00	0,00	0,00	158,20-
0,00						0,00
423000003778	0	31.12.2004	CONJUNTO DE 2 PANELAS	EUR		
158,20		0,00	0,00	0,00	0,00	158,20
158,20-		0,00	0,00	0,00	0,00	158,20-
0,00						0,00
423000003779	0	31.12.2004	CONJUNTO DE 6 PÁS PARA ACÚCAR	EUR		
2,98		0,00	0,00	0,00	0,00	2,98
2,98-		0,00	0,00	0,00	0,00	2,98-
0,00						0,00
423000003780	0	31.12.2004	CONJUNTO DE 4 PEGAS P/COZINHA	EUR		
4,66		0,00	0,00	0,00	0,00	4,66
4,66-		0,00	0,00	0,00	0,00	4,66-
0,00						0,00
423000003781	0	31.12.2004	TÁBUA DE CORTE EM PLÁSTICO	EUR		
7,71		0,00	0,00	0,00	0,00	7,71
7,71-		0,00	0,00	0,00	0,00	7,71-
0,00						0,00
423000003782	0	31.12.2004	CONJUNTO DE 40 COLHERES INOX P/CHÁ	EUR		
11,53		0,00	0,00	0,00	0,00	11,53
11,53-		0,00	0,00	0,00	0,00	11,53-
0,00						0,00
423000003783	0	31.12.2004	CADEIRA COSTA MÉD TECIDO PÉS FIXOS S/BRA	EUR		
37,50		0,00	0,00	0,00	0,00	37,50
37,50-		0,00	0,00	0,00	0,00	37,50-
0,00						0,00
423000003784	0	31.12.2004	CONJUNTO DE 2 FORMAS DE BOLO	EUR		
12,61		0,00	0,00	0,00	0,00	12,61
12,61-		0,00	0,00	0,00	0,00	12,61-
0,00						0,00
423000003785	0	31.12.2004	CADEIRA COSTA MÉD TECIDO PÉS FIXOS S/BRA	EUR		
37,50		0,00	0,00	0,00	0,00	37,50
37,50-		0,00	0,00	0,00	0,00	37,50-
0,00						0,00
423000003786	0	31.12.2004	TREM DE COZINHA (CONCHA, COLHER, ESCUMAD	EUR		
12,88		0,00	0,00	0,00	0,00	12,88
12,88-		0,00	0,00	0,00	0,00	12,88-
0,00						0,00
423000003787	0	31.12.2004	CADEIRA COSTA MÉD TECIDO PÉS	EUR		
37,50		0,00	0,00	0,00	0,00	37,50
37,50-		0,00	0,00	0,00	0,00	37,50-
0,00						0,00
423000003788	0	31.12.2004	ESCORREDOR DE TALHERES E LOIÇA	EUR		
12,99		0,00	0,00	0,00	0,00	12,99
12,99-		0,00	0,00	0,00	0,00	12,99-
0,00						0,00

Empresa 3011 Divisão Itemdebalanço 11231 ContadobalançoCAP 4234000000 Classeimob. 04234100

Imobilizado	Sbn°	Dt.incorp.	Denominação do imobilizado	Moeda	Subven.invest.	CAP atuais
CAP InícEx	Dt.InícEx	Deprec.do ano	Aquis. Baixa	Transfer. Incorp.post.	Reavals.ativo	Depr.acumulada
ValContIníExer	Deprec.do ano	Baixa dep.	Transf.depr.	IncorpPostDepr		ValCon.atual
423000003789	0	31.12.2004	CONJUNTO DE 6 CESTOS DE PÃO	EUR		
13,76	0,00	0,00	0,00	0,00	0,00	13,76
13,76-	0,00	0,00	0,00	0,00	0,00	13,76-
0,00						0,00
423000003790	0	31.12.2004	CADEIRA COSTA MÉD TECIDO PÉS	EUR		
37,50	0,00	0,00	0,00	0,00	0,00	37,50
37,50-	0,00	0,00	0,00	0,00	0,00	37,50-
0,00						0,00
423000003791	0	31.12.2004	CONJUNTO DE 12 TOALHAS DE COZINHA	EUR		
15,73	0,00	0,00	0,00	0,00	0,00	15,73
15,73-	0,00	0,00	0,00	0,00	0,00	15,73-
0,00						0,00
423000003792	0	31.12.2004	CADEIRA COSTA MÉD TECIDO PÉS	EUR		
37,50	0,00	0,00	0,00	0,00	0,00	37,50
37,50-	0,00	0,00	0,00	0,00	0,00	37,50-
0,00						0,00
423000003793	0	31.12.2004	CONJUNTO DE 6 SUPORTES DE GUARDANAPOS	EUR		
16,81	0,00	0,00	0,00	0,00	0,00	16,81
16,81-	0,00	0,00	0,00	0,00	0,00	16,81-
0,00						0,00
423000003794	0	31.12.2004	CADEIRA COSTA MÉD TECIDO PÉS FIXOS S/BRA	EUR		
37,50	0,00	0,00	0,00	0,00	0,00	37,50
37,50-	0,00	0,00	0,00	0,00	0,00	37,50-
0,00						0,00
423000003795	0	31.12.2004	CONJUNTO 3 FACAS DE PÃO	EUR		
17,12	0,00	0,00	0,00	0,00	0,00	17,12
17,12-	0,00	0,00	0,00	0,00	0,00	17,12-
0,00						0,00
423000003796	0	31.12.2004	CONJUNTO DE 40 COLHERES INOX P/SOBREMESA	EUR		
17,63	0,00	0,00	0,00	0,00	0,00	17,63
17,63-	0,00	0,00	0,00	0,00	0,00	17,63-
0,00						0,00
423000003797	0	31.12.2004	CONJUNTO 6 RECIPIENTES PLÁSTICO	EUR		
17,63	0,00	0,00	0,00	0,00	0,00	17,63
17,63-	0,00	0,00	0,00	0,00	0,00	17,63-
0,00						0,00
423000003798	0	31.12.2004	CONJUNTO 40 COPOS PARA ÁGUA	EUR		
18,08	0,00	0,00	0,00	0,00	0,00	18,08
18,08-	0,00	0,00	0,00	0,00	0,00	18,08-
0,00						0,00
423000003799	0	31.12.2004	CONJUNTO DE 3 PRATOS DE BOLO	EUR		
21,36	0,00	0,00	0,00	0,00	0,00	21,36
21,36-	0,00	0,00	0,00	0,00	0,00	21,36-
0,00						0,00
423000003800	0	31.12.2004	CONJUNTO DE 40 GARFOS INOX P/CARNE	EUR		
23,05	0,00	0,00	0,00	0,00	0,00	23,05
23,05-	0,00	0,00	0,00	0,00	0,00	23,05-
0,00						0,00
423000003801	0	31.12.2004	CADEIRA COSTA MÉD TECIDO PÉS FIXOS S/BRA	EUR		
64,65	0,00	0,00	0,00	0,00	0,00	64,65
64,65-	0,00	0,00	0,00	0,00	0,00	64,65-
0,00						0,00

Empresa 3011 Divisão Itemdebalanço 11231 ContadobalançoCAP 4234000000 Classeimob. 04234100

Imobilizado	Sbn°	Dt.incorp.	Denominação do imobilizado	Moeda	Subven.invest.	CAP atuais
CAP InícEx	Dt.incorp.	Aquis.	Baixa	Transfer.	Incorp.post.	Depr.acumulada
Dep.InícEx	Deprec.do ano	Baixa dep.	Transf.depr.	IncorpPostDepr	Reavals.ativo	ValCon.atual
ValContIníExer						
423000003802	0	31.12.2004	CONJUNTO DE 40 COLHERES INOX P/SOPA	EUR		
23,05		0,00	0,00	0,00	0,00	23,05
23,05-		0,00	0,00	0,00	0,00	23,05-
0,00						0,00
423000003803	0	31.12.2004	BALDE PLÁSTICO P/LIXO	EUR		
25,10		0,00	0,00	0,00	0,00	25,10
25,10-		0,00	0,00	0,00	0,00	25,10-
0,00						0,00
423000003804	0	31.12.2004	CADEIRA COSTA MÉD TECIDO PÉS FIXOS S/BRA	EUR		
64,65		0,00	0,00	0,00	0,00	64,65
64,65-		0,00	0,00	0,00	0,00	64,65-
0,00						0,00
423000003805	0	31.12.2004	CONJUNTO DE 24 TOALHAS DE LOICA	EUR		
31,46		0,00	0,00	0,00	0,00	31,46
31,46-		0,00	0,00	0,00	0,00	31,46-
0,00						0,00
423000003806	0	31.12.2004	CADEIRA COSTA MÉD TECIDO PÉS FIXOS S/BRA	EUR		
64,65		0,00	0,00	0,00	0,00	64,65
64,65-		0,00	0,00	0,00	0,00	64,65-
0,00						0,00
423000003807	0	31.12.2004	CONJUNTO DE 3 TRAVESSAS CARNE EM INOX	EUR		
32,04		0,00	0,00	0,00	0,00	32,04
32,04-		0,00	0,00	0,00	0,00	32,04-
0,00						0,00
423000003809	0	31.12.2004	CONJUNTO DE 40 FACAS INOX P/CARNE	EUR		
46,56		0,00	0,00	0,00	0,00	46,56
46,56-		0,00	0,00	0,00	0,00	46,56-
0,00						0,00
423000003810	0	31.12.2004	CONJUNTO DE 2 TABULEIROS DE FORNO INOX	EUR		
52,54		0,00	0,00	0,00	0,00	52,54
52,54-		0,00	0,00	0,00	0,00	52,54-
0,00						0,00
423000003811	0	31.12.2004	CONJUNTO DE 6 TABULEIROS EM MADEIRA	EUR		
57,56		0,00	0,00	0,00	0,00	57,56
57,56-		0,00	0,00	0,00	0,00	57,56-
0,00						0,00
423000003812	0	31.12.2004	CONJUNTO DE 6 ACÚCAREIROS	EUR		
65,77		0,00	0,00	0,00	0,00	65,77
65,77-		0,00	0,00	0,00	0,00	65,77-
0,00						0,00
423000003813	0	31.12.2004	CONJUNTO 40 PRATOS DE SOBREMESA	EUR		
76,84		0,00	0,00	0,00	0,00	76,84
76,84-		0,00	0,00	0,00	0,00	76,84-
0,00						0,00
423000003814	0	31.12.2004	CONJUNTO 40 CHÁVENAS E PIRES DE CHÁ	EUR		
158,20		0,00	0,00	0,00	0,00	158,20
158,20-		0,00	0,00	0,00	0,00	158,20-
0,00						0,00
423000003815	0	31.12.2004	CONJUNTO DE 2 PANELAS	EUR		
158,20		0,00	0,00	0,00	0,00	158,20
158,20-		0,00	0,00	0,00	0,00	158,20-
0,00						0,00

Empresa 3011 Divisão Itemdebalanço 11231 ContadobalançoCAP 4234000000 Classeimob. 04234100

Imobilizado	Sbn°	Dt.incorp.	Denominação do imobilizado	Moeda	Subven.invest.	CAP atuais
CAP InícEx	Dt.incorp.	Aquis.	Baixa	Transfer.	Incorp.post.	Depr.acumulada
Dep.InícEx	Deprec.do ano	Baixa dep.	Transf.depr.	IncorpPostDepr	Reavals.ativo	ValCon.atual
ValContIníExer						
423000003816	0	31.12.2004	CESTO PAP RD 250MM DIAM/330MM AL	EUR		
19,45		0,00	0,00	0,00	0,00	19,45
19,45-		0,00	0,00	0,00	0,00	19,45-
0,00						0,00
423000003841	0	31.12.2004	BENGALEIRO PAVIM C/8 SUP.CASACO PRT	EUR		
74,58		0,00	0,00	0,00	0,00	74,58
74,58-		0,00	0,00	0,00	0,00	74,58-
0,00						0,00
423000003842	0	31.12.2004	MESA APOIO EM FAIA	EUR		
87,03		0,00	0,00	0,00	0,00	87,03
87,03-		0,00	0,00	0,00	0,00	87,03-
0,00						0,00
423000003843	0	31.12.2004	MESA APOIO EM FAIA	EUR		
87,03		0,00	0,00	0,00	0,00	87,03
87,03-		0,00	0,00	0,00	0,00	87,03-
0,00						0,00
423000003844	0	31.12.2004	MESA APOIO EM FAIA	EUR		
87,03		0,00	0,00	0,00	0,00	87,03
87,03-		0,00	0,00	0,00	0,00	87,03-
0,00						0,00
423000003845	0	31.12.2004	MESA APOIO FAIA 630X600X600	EUR		
87,03		0,00	0,00	0,00	0,00	87,03
87,03-		0,00	0,00	0,00	0,00	87,03-
0,00						0,00
423000003846	0	31.12.2004	MESA APOIO FAIA 630X600X600	EUR		
87,03		0,00	0,00	0,00	0,00	87,03
87,03-		0,00	0,00	0,00	0,00	87,03-
0,00						0,00
423000003847	0	31.12.2004	MESA DE APOIO EM FAIA NAT 630X600X600	EUR		
87,03		0,00	0,00	0,00	0,00	87,03
87,03-		0,00	0,00	0,00	0,00	87,03-
0,00						0,00
423000003848	0	31.12.2004	ALONGA LATER 1200X600X680MM	EUR		
113,00		0,00	0,00	0,00	0,00	113,00
113,00-		0,00	0,00	0,00	0,00	113,00-
0,00						0,00
423000003857	0	31.12.2004	CADEIRA ERGONÓMICA	EUR		
117,84		0,00	0,00	0,00	0,00	117,84
117,84-		0,00	0,00	0,00	0,00	117,84-
0,00						0,00
423000003858	0	31.12.2004	CADEIRA ERGONÓMICA	EUR		
117,84		0,00	0,00	0,00	0,00	117,84
117,84-		0,00	0,00	0,00	0,00	117,84-
0,00						0,00
423000003859	0	31.12.2004	CADEIRA ERGONÓMICA	EUR		
117,84		0,00	0,00	0,00	0,00	117,84
117,84-		0,00	0,00	0,00	0,00	117,84-
0,00						0,00
423000003860	0	31.12.2004	CADEIRA ERGON. C/BRACOS	EUR		
117,84		0,00	0,00	0,00	0,00	117,84
117,84-		0,00	0,00	0,00	0,00	117,84-
0,00						0,00

Empresa 3011 Divisão Itemdebalanço 11231 ContadobalançoCAP 4234000000 Classeimob. 04234100

Imobilizado	Sbn°	Dt.incorp.	Denominação do imobilizado	Moeda	Subven.invest.	CAP atuais
CAP InícEx	Deprec.do ano	Aquis.	Baixa	Transfer.	Incorp.post.	Depr.acumulada
Dep.InícEx	Deprec.do ano	Baixa dep.	Transfer.	IncorpPostDepr	Reavals.ativo	ValCon.atual
ValContIníExer						
423000003861	0	31.12.2004	CADEIRA ERGON. C/BRAÇOS	EUR		
117,84	0,00	0,00	0,00	0,00	0,00	117,84
117,84-	0,00	0,00	0,00	0,00	0,00	117,84-
0,00						0,00
423000003862	0	31.12.2004	CADEIRA ERGON. C/BRACOS	EUR		
117,84	0,00	0,00	0,00	0,00	0,00	117,84
117,84-	0,00	0,00	0,00	0,00	0,00	117,84-
0,00						0,00
423000003863	0	31.12.2004	CADEIRA ERGON. C/BRAÇOS	EUR		
117,84	0,00	0,00	0,00	0,00	0,00	117,84
117,84-	0,00	0,00	0,00	0,00	0,00	117,84-
0,00						0,00
423000003864	0	31.12.2004	CADEIRA ERGON. C/BRACOS	EUR		
117,84	0,00	0,00	0,00	0,00	0,00	117,84
117,84-	0,00	0,00	0,00	0,00	0,00	117,84-
0,00						0,00
423000003865	0	31.12.2004	CADEIRA ERGON. C/BRAÇOS	EUR		
117,84	0,00	0,00	0,00	0,00	0,00	117,84
117,84-	0,00	0,00	0,00	0,00	0,00	117,84-
0,00						0,00
423000003866	0	29.12.2004	CADEIRA ERGON. C/BRACOS	EUR		
117,84	0,00	0,00	0,00	0,00	0,00	117,84
117,84-	0,00	0,00	0,00	0,00	0,00	117,84-
0,00						0,00
423000003867	0	31.12.2004	CADEIRA COSTA MÉD TECIDO PÉS FIXOS S/BRA	EUR		
64,65	0,00	0,00	0,00	0,00	0,00	64,65
64,65-	0,00	0,00	0,00	0,00	0,00	64,65-
0,00						0,00
423000003868	0	31.12.2004	CADEIRA ERGON. C/BRACOS	EUR		
117,84	0,00	0,00	0,00	0,00	0,00	117,84
117,84-	0,00	0,00	0,00	0,00	0,00	117,84-
0,00						0,00
423000003869	0	31.12.2004	CADEIRA COSTA MÉD TECIDO PÉS FIXOS S/BRA	EUR		
64,65	0,00	0,00	0,00	0,00	0,00	64,65
64,65-	0,00	0,00	0,00	0,00	0,00	64,65-
0,00						0,00
423000003871	0	31.12.2004	BENGALEIRO METÁLICO ESTRUT. TUBO AÇO PRETO	EUR		
66,24	0,00	0,00	0,00	0,00	0,00	66,24
66,24-	0,00	0,00	0,00	0,00	0,00	66,24-
0,00						0,00
423000003872	0	31.12.2004	BENGALEIRO METÁLICO TUBO AÇO PRETO	EUR		
66,24	0,00	0,00	0,00	0,00	0,00	66,24
66,24-	0,00	0,00	0,00	0,00	0,00	66,24-
0,00						0,00
423000003873	0	31.12.2004	BENGALEIRO METÁLICO TUBO AÇO PRETO	EUR		
66,24	0,00	0,00	0,00	0,00	0,00	66,24
66,24-	0,00	0,00	0,00	0,00	0,00	66,24-
0,00						0,00
423000003874	0	31.12.2004	BENGALEIRO METÁLICO TUBO AÇO PRETO	EUR		
66,24	0,00	0,00	0,00	0,00	0,00	66,24
66,24-	0,00	0,00	0,00	0,00	0,00	66,24-
0,00						0,00



Empresa 3011 Divisão Itemdebalanço 11231 ContadobalançoCAP 4234000000 Classeimob. 04234100

Imobilizado	Sbn°	Dt.incorp.	Denominação do imobilizado	Moeda	Subven.invest.	CAP atuais
CAP InícEx	Dt. Incorp.	Aquis.	Baixa	Transfer.	Incorp.post.	Depr.acumulada
Dep.InícEx	Deprec.do ano	Baixa dep.	Transf.depr.	IncorpPostDepr	Reavals.ativo	ValCon.atual
ValContIniExer						
423000003875	0	31.12.2004	BLOCO RODADO 3 GAV. S//TAMPO	EUR		
121,31		0,00	0,00	0,00	0,00	121,31
121,31-		0,00	0,00	0,00	0,00	121,31-
0,00						0,00
423000003876	0	31.12.2004	BLOCO RODADO 3 GAV. S//TAMPO	EUR		
121,31		0,00	0,00	0,00	0,00	121,31
121,31-		0,00	0,00	0,00	0,00	121,31-
0,00						0,00
423000003877	0	31.12.2004	BLOCO RODADO 3 GAV. S//TAMPO	EUR		
121,31		0,00	0,00	0,00	0,00	121,31
121,31-		0,00	0,00	0,00	0,00	121,31-
0,00						0,00
423000003878	0	31.12.2004	BLOCO RODADO 3 GAV. S//TAMPO	EUR		
121,31		0,00	0,00	0,00	0,00	121,31
121,31-		0,00	0,00	0,00	0,00	121,31-
0,00						0,00
423000003879	0	31.12.2004	CADEIRA COSTA MÉD- TECIDO, RODIZ. S/BRAÇ	EUR		
129,86		0,00	0,00	0,00	0,00	129,86
129,86-		0,00	0,00	0,00	0,00	129,86-
0,00						0,00
423000003880	0	31.12.2004	CADEIRA COSTA MÉD- TECIDO, RODIZ. S/BRAÇ	EUR		
129,86		0,00	0,00	0,00	0,00	129,86
129,86-		0,00	0,00	0,00	0,00	129,86-
0,00						0,00
423000003882	0	31.12.2004	CADEIRA COSTA MÉD- TECIDO, RODIZ. S/BRAÇ	EUR		
129,86		0,00	0,00	0,00	0,00	129,86
129,86-		0,00	0,00	0,00	0,00	129,86-
0,00						0,00
423000003884	0	31.12.2004	CADEIRA C/BRAÇ. ESTOFO 81X54X52X45	EUR		
137,30		0,00	0,00	0,00	0,00	137,30
137,30-		0,00	0,00	0,00	0,00	137,30-
0,00						0,00
423000003886	0	31.12.2004	CADEIRA C/BRAÇ. ESTOFO 81X54X52X45	EUR		
137,30		0,00	0,00	0,00	0,00	137,30
137,30-		0,00	0,00	0,00	0,00	137,30-
0,00						0,00
423000003888	0	31.12.2004	CADEIRA C/BRAÇ. ESTOFO 81X54X52X45	EUR		
137,30		0,00	0,00	0,00	0,00	137,30
137,30-		0,00	0,00	0,00	0,00	137,30-
0,00						0,00
423000003890	0	31.12.2004	CADEIRA C/BRAÇ. ESTOFO 81X54X52X45	EUR		
137,30		0,00	0,00	0,00	0,00	137,30
137,30-		0,00	0,00	0,00	0,00	137,30-
0,00						0,00
423000003891	0	31.12.2004	CADEIRA C/BRAÇ. ESTOFO 81X54X52X45	EUR		
137,30		0,00	0,00	0,00	0,00	137,30
137,30-		0,00	0,00	0,00	0,00	137,30-
0,00						0,00
423000003893	0	31.12.2004	CADEIRA C/BRAÇ. ESTOFO 81X54X52X45	EUR		
137,30		0,00	0,00	0,00	0,00	137,30
137,30-		0,00	0,00	0,00	0,00	137,30-
0,00						0,00

Empresa 3011 Divisão Itemdebalanço 11231 ContadobalançoCAP 4234000000 Classeimob. 04234100

Imobilizado CAP Dep.ValCont	Sbn° InícEx InícEx	Dt.incorp. Deprec.do ano	Denominação do imobilizado Aquis. Baixa dep.	Moeda	Transfer. Incorp.post. Transf.depr. IncorpPostDepr	Subven.invest. Reavals.ativo	CAP atuais Depr.acumulada ValCon.atual
423000003895	0	31.12.2004	ARMÁRIO BAIXO METÁL. 80X42X75	EUR			
	143,66				0,00	0,00	143,66
	143,66-				0,00	0,00	143,66-
	0,00						0,00
423000003900	0	31.12.2004	MESA CENTRO FAIA 630X1200X800	EUR			
	161,42				0,00	0,00	161,42
	161,42-				0,00	0,00	161,42-
	0,00						0,00
423000003901	0	31.12.2004	MESA CENTRO FAIA 630X1200X800	EUR			
	161,42				0,00	0,00	161,42
	161,42-				0,00	0,00	161,42-
	0,00						0,00
423000003903	0	31.12.2004	BLOCO ROD MELAM.C/3 GV 565X425X570MM	EUR			
	167,97				0,00	0,00	167,97
	167,97-				0,00	0,00	167,97-
	0,00						0,00
423000003904	0	31.12.2004	CADEIRA C/BRAÇ. ESTOF. VINIL 81X54X52X45	EUR			
	151,02				0,00	0,00	151,02
	151,02-				0,00	0,00	151,02-
	0,00						0,00
423000003905	0	31.12.2004	CADEIRA C/BRAÇ. ESTOF. VINIL 81X54X52X45	EUR			
	151,02				0,00	0,00	151,02
	151,02-				0,00	0,00	151,02-
	0,00						0,00
423000003907	0	31.12.2004	CADEIRA C/BRAÇ. ESTOF. VINIL 81X54X52X45	EUR			
	151,02				0,00	0,00	151,02
	151,02-				0,00	0,00	151,02-
	0,00						0,00
423000003908	0	31.12.2004	CADEIRA C/BRAC. ESTOF. VINIL 81X54X52X45	EUR			
	151,02				0,00	0,00	151,02
	151,02-				0,00	0,00	151,02-
	0,00						0,00
423000003909	0	31.12.2004	CADEIRA C/BRAÇ. ESTOF. VINIL 81X54X52X45	EUR			
	151,02				0,00	0,00	151,02
	151,02-				0,00	0,00	151,02-
	0,00						0,00
423000003911	0	31.12.2004	CADEIRA C/BRAC. ESTOF. VINIL 81X54X52X45	EUR			
	151,02				0,00	0,00	151,02
	151,02-				0,00	0,00	151,02-
	0,00						0,00
423000003912	0	31.12.2004	CADEIRA RODADA C/BRAÇOS C/MÉDIA SEMI PELE	EUR			
	173,41				0,00	0,00	173,41
	173,41-				0,00	0,00	173,41-
	0,00						0,00
423000003913	0	31.12.2004	CADEIRA RODADA C/BRACOS C/MÉDIA SEMI PELE	EUR			
	173,41				0,00	0,00	173,41
	173,41-				0,00	0,00	173,41-
	0,00						0,00
423000003914	0	31.12.2004	PLACARD EM CORTICITE MOLD. MAD. 100X1,07	EUR			
	161,59				0,00	0,00	161,59
	161,59-				0,00	0,00	161,59-
	0,00						0,00

Empresa 3011 Divisão Itemdebalanço 11231 ContadobalançoCAP 4234000000 Classeimob. 04234100

Imobilizado CAP	Sbn° InícEx	Dt.incorp.	Denominação do imobilizado	Moeda	Subven.invest.	CAP atuais
Dep.InícEx	Deprec.do ano	Aquis.	Baixa	Transfer.	Incorp.post.	Depr.acumulada
ValContIníExer	Baixa dep.	Transf.depr.	IncorpPostDepr	Reavals.ativo	Depr.acumulada	ValCon.atual
423000003916	0	31.12.2004	CADEIRÃO ERGON. FAIA C/BRACOS	EUR		
200,48	0,00			0,00	0,00	200,48
200,48-	0,00			0,00	0,00	200,48-
0,00						0,00
423000003917	0	31.12.2004	PLACARD CORTICITE E MOLD. MAD. 100X107	EUR		
161,59	0,00			0,00	0,00	161,59
161,59-	0,00			0,00	0,00	161,59-
0,00						0,00
423000003919	0	31.12.2004	CADEIRÃO ERGON. FAIA C/BRACOS	EUR		
200,48	0,00			0,00	0,00	200,48
200,48-	0,00			0,00	0,00	200,48-
0,00						0,00
423000003920	0	31.12.2004	SECRETÁRIA C/TAMPA 140X80	EUR		
188,35	0,00			0,00	0,00	188,35
188,35-	0,00			0,00	0,00	188,35-
0,00						0,00
423000003922	0	31.12.2004	CADEIRÃO ERGON. ENCOSTO MÉDIO FAIA	EUR		
200,48	0,00			0,00	0,00	200,48
200,48-	0,00			0,00	0,00	200,48-
0,00						0,00
423000003923	0	31.12.2004	SECRETÁRIA C/TAMPA 140XX80	EUR		
188,35	0,00			0,00	0,00	188,35
188,35-	0,00			0,00	0,00	188,35-
0,00						0,00
423000003924	0	31.12.2004	CADEIRÃO ERGON. ENCOSTO MÉDIO FAIA	EUR		
200,48	0,00			0,00	0,00	200,48
200,48-	0,00			0,00	0,00	200,48-
0,00						0,00
423000003925	0	31.12.2004	SECRETÁRIA C/TAMPA 140XX80	EUR		
188,35	0,00			0,00	0,00	188,35
188,35-	0,00			0,00	0,00	188,35-
0,00						0,00
423000003928	0	31.12.2004	SECRETÁRIA C/TAMPA 140XX80	EUR		
188,35	0,00			0,00	0,00	188,35
188,35-	0,00			0,00	0,00	188,35-
0,00						0,00
423000003929	0	31.12.2004	ESTANTE MET. LACADA 10 PRAT. 180X40X2000	EUR		
205,00	0,00			0,00	0,00	205,00
205,00-	0,00			0,00	0,00	205,00-
0,00						0,00
423000003930	0	31.12.2004	ESTANTE METÁL. LAC. 10 PRAT. 180X40X2000	EUR		
205,00	0,00			0,00	0,00	205,00
205,00-	0,00			0,00	0,00	205,00-
0,00						0,00
423000003931	0	31.12.2004	ESTANTE METÁL. LAC. 10 PRAT. 180X40X2000	EUR		
205,00	0,00			0,00	0,00	205,00
205,00-	0,00			0,00	0,00	205,00-
0,00						0,00
423000003932	0	31.12.2004	ESTANTE MET. LACADA 10	EUR		
205,00	0,00			0,00	0,00	205,00
205,00-	0,00			0,00	0,00	205,00-
0,00						0,00

Empresa 3011 Divisão Itemdebalanço 11231 ContadobalançoCAP 4234000000 Classeimob. 04234100

Imobilizado	Sbn°	Dt.incorp.	Denominação do imobilizado	Moeda	Subven.invest.	CAP atuais
CAP InícEx	Dt.incorp.	Acquis.	Baixa	Transfer.	Incorp.post.	Depr.acumulada
Dep.InícEx	Deprec.do ano	Baixa dep.	Transfer.	IncorpPost	Reavals.ativo	ValCon.atual
ValContIníExer				Transf.depr.		
423000003933	0	31.12.2004	ESTANTE METÁL. LAC 10 PRAT. 180X40X2000	EUR		
205,00		0,00	0,00	0,00	0,00	205,00
205,00-		0,00	0,00	0,00	0,00	205,00-
0,00						0,00
423000003934	0	31.12.2004	ESTANTE METÁL. LAC 10 PRAT. 180X40X2000	EUR		
205,00		0,00	0,00	0,00	0,00	205,00
205,00-		0,00	0,00	0,00	0,00	205,00-
0,00						0,00
423000003935	0	31.12.2004	ESTANTE METÁL. LAC 10 PRAT. 180X40X2000	EUR		
205,00		0,00	0,00	0,00	0,00	205,00
205,00-		0,00	0,00	0,00	0,00	205,00-
0,00						0,00
423000003936	0	31.12.2004	MESA QUADRADA FIXA 80X80X76	EUR		
220,35		0,00	0,00	0,00	0,00	220,35
220,35-		0,00	0,00	0,00	0,00	220,35-
0,00						0,00
423000003937	0	31.12.2004	MESA QUADRADA FIXA 80X80X76	EUR		
220,35		0,00	0,00	0,00	0,00	220,35
220,35-		0,00	0,00	0,00	0,00	220,35-
0,00						0,00
423000003938	0	31.12.2004	MESA QUADRADA FIXA 80X80X76	EUR		
220,35		0,00	0,00	0,00	0,00	220,35
220,35-		0,00	0,00	0,00	0,00	220,35-
0,00						0,00
423000003939	0	31.12.2004	MESA QUADRADA 80X80X76	EUR		
220,35		0,00	0,00	0,00	0,00	220,35
220,35-		0,00	0,00	0,00	0,00	220,35-
0,00						0,00
423000003940	0	31.12.2004	MESA QUADRADA 80X80X76	EUR		
220,35		0,00	0,00	0,00	0,00	220,35
220,35-		0,00	0,00	0,00	0,00	220,35-
0,00						0,00
423000003941	0	31.12.2004	RECIPIENTE DE PAPÉIS METÁLICO	EUR		
11,18		0,00	0,00	0,00	0,00	11,18
11,18-		0,00	0,00	0,00	0,00	11,18-
0,00						0,00
423000003942	0	31.12.2004	MESA QUADRADA 80X80X76	EUR		
220,35		0,00	0,00	0,00	0,00	220,35
220,35-		0,00	0,00	0,00	0,00	220,35-
0,00						0,00
423000003944	0	31.12.2004	MESA QUADRADA 80X80X76	EUR		
220,35		0,00	0,00	0,00	0,00	220,35
220,35-		0,00	0,00	0,00	0,00	220,35-
0,00						0,00
423000003945	0	31.12.2004	CESTO METÁLICO PARA PAPÉS	EUR		
11,18		0,00	0,00	0,00	0,00	11,18
11,18-		0,00	0,00	0,00	0,00	11,18-
0,00						0,00
423000003946	0	31.12.2004	MESA QUADRADA 80X80X76	EUR		
220,35		0,00	0,00	0,00	0,00	220,35
220,35-		0,00	0,00	0,00	0,00	220,35-
0,00						0,00



Empresa 3011 Divisão Itemdebalanço 11231 ContadobalançoCAP 4234000000 Classeimob. 04234100

Imobilizado	Sbn°	Dt.incorp.	Denominação do imobilizado	Moeda	Subven.invest.	CAP atuais
CAP InícEx	Dt.incorp.	Aquis.	Baixa	Transfer.	Incorp.post.	Depr.acumulada
Dep.InícEx	Deprec.do ano	Baixa dep.	Transf.depr.	IncorpPostDepr	Reavals.ativo	ValCon.atual
ValContIníExer						
423000003960	0	31.12.2004	BENGALEIRO DE PAREDE	EUR		
19,96		0,00	0,00	0,00	0,00	19,96
19,96-		0,00	0,00	0,00	0,00	19,96-
0,00						0,00
423000003961	0	31.12.2004	BENGALEIRO DE PAREDE	EUR		
19,96		0,00	0,00	0,00	0,00	19,96
19,96-		0,00	0,00	0,00	0,00	19,96-
0,00						0,00
423000003962	0	31.12.2004	BENGALEIRO DE PAREDE	EUR		
19,96		0,00	0,00	0,00	0,00	19,96
19,96-		0,00	0,00	0,00	0,00	19,96-
0,00						0,00
423000003963	0	31.12.2004	CINZEIRO/PAPELEIRA EM CHAPA ACO PRETO	EUR		
35,12		0,00	0,00	0,00	0,00	35,12
35,12-		0,00	0,00	0,00	0,00	35,12-
0,00						0,00
423000003964	0	31.12.2004	CADEIRA COSTA MÉD. TECIDO PÉS FIXO	EUR		
220,35		0,00	0,00	0,00	0,00	220,35
220,35-		0,00	0,00	0,00	0,00	220,35-
0,00						0,00
423000003965	0	31.12.2004	MESA FAIA QUADRADA 80X80X76	EUR		
220,35		0,00	0,00	0,00	0,00	220,35
220,35-		0,00	0,00	0,00	0,00	220,35-
0,00						0,00
423000003966	0	31.12.2004	MESA FAIA QUADRADA 80X80X76	EUR		
220,35		0,00	0,00	0,00	0,00	220,35
220,35-		0,00	0,00	0,00	0,00	220,35-
0,00						0,00
423000003967	0	31.12.2004	MESA FAIA QUADRADA 80X80X76	EUR		
220,35		0,00	0,00	0,00	0,00	220,35
220,35-		0,00	0,00	0,00	0,00	220,35-
0,00						0,00
423000003968	0	31.12.2004	MESA FAIA QUADRADA 80X80X76	EUR		
220,35		0,00	0,00	0,00	0,00	220,35
220,35-		0,00	0,00	0,00	0,00	220,35-
0,00						0,00
423000003969	0	31.12.2004	ESTANTE METÁL. LAC. 10 PRAT. 180X40X2000	EUR		
224,55		0,00	0,00	0,00	0,00	224,55
224,55-		0,00	0,00	0,00	0,00	224,55-
0,00						0,00
423000003970	0	31.12.2004	ESTANTE METÁL. LAC. 10 PRAT. 180X40X2000	EUR		
224,55		0,00	0,00	0,00	0,00	224,55
224,55-		0,00	0,00	0,00	0,00	224,55-
0,00						0,00
423000003971	0	31.12.2004	ARMÁRIO MÉDIO C/TAMPO 80X28X132	EUR		
231,44		0,00	0,00	0,00	0,00	231,44
231,44-		0,00	0,00	0,00	0,00	231,44-
0,00						0,00
423000003972	0	31.12.2004	SECRETÁRIA C/TAMPO C/BLOCO 2 GAV. 80X80	EUR		
240,22		0,00	0,00	0,00	0,00	240,22
240,22-		0,00	0,00	0,00	0,00	240,22-
0,00						0,00

Empresa 3011 Divisão Itemdebalanço 11231 ContadobalançoCAP 4234000000 Classeimob. 04234100

Imobilizado	Sbn°	Dt.incorp.	Denominação do imobilizado	Moeda	Subven.invest.	CAP atuais
CAP InícEx	Dt.incorp.	Aquis.	Baixa	Transfer.	Incorp.post.	Depr.acumulada
Dep.InícEx	Deprec.do ano	Baixa dep.	Transf.depr.	IncorpPostDepr	Reavals.ativo	ValCon.atual
ValContIníExer						
423000003973	0	31.12.2004	ARMÁRIO MISTO METÁLICO C/TAMPO 80X42X150	EUR		
240,22		0,00	0,00	0,00	0,00	240,22
240,22-		0,00	0,00	0,00	0,00	240,22-
0,00						0,00
423000003974	0	31.12.2004	CADEIRA ERGONÓMICA	EUR		
117,84		0,00	0,00	0,00	0,00	117,84
117,84-		0,00	0,00	0,00	0,00	117,84-
0,00						0,00
423000003975	0	31.12.2004	CADEIRA ERGONÓMICA	EUR		
117,84		0,00	0,00	0,00	0,00	117,84
117,84-		0,00	0,00	0,00	0,00	117,84-
0,00						0,00
423000003976	0	31.12.2004	CADEIRA ERGONÓMICA	EUR		
117,84		0,00	0,00	0,00	0,00	117,84
117,84-		0,00	0,00	0,00	0,00	117,84-
0,00						0,00
423000003977	0	31.12.2004	CADEIRA ERGONÓMICA	EUR		
117,84		0,00	0,00	0,00	0,00	117,84
117,84-		0,00	0,00	0,00	0,00	117,84-
0,00						0,00
423000003978	0	31.12.2004	CADEIRA ERGONÓMICA	EUR		
117,84		0,00	0,00	0,00	0,00	117,84
117,84-		0,00	0,00	0,00	0,00	117,84-
0,00						0,00
423000003979	0	31.12.2004	BLOCO RODADO 3 GAVETA	EUR		
129,95		0,00	0,00	0,00	0,00	129,95
129,95-		0,00	0,00	0,00	0,00	129,95-
0,00						0,00
423000003980	0	31.12.2004	CADEIRA ERGONÓMICA	EUR		
117,84		0,00	0,00	0,00	0,00	117,84
117,84-		0,00	0,00	0,00	0,00	117,84-
0,00						0,00
423000003981	0	31.12.2004	CADEIRA ERGONÓMICA	EUR		
117,84		0,00	0,00	0,00	0,00	117,84
117,84-		0,00	0,00	0,00	0,00	117,84-
0,00						0,00
423000003982	0	31.12.2004	CADEIRA ERGONÓMICA	EUR		
117,84		0,00	0,00	0,00	0,00	117,84
117,84-		0,00	0,00	0,00	0,00	117,84-
0,00						0,00
423000003983	0	31.12.2004	CADEIRA ERGONÓMICA	EUR		
117,84		0,00	0,00	0,00	0,00	117,84
117,84-		0,00	0,00	0,00	0,00	117,84-
0,00						0,00
423000003984	0	31.12.2004	PANELA PRESSÃO 18 LTRS	EUR		
132,71		0,00	0,00	0,00	0,00	132,71
132,71-		0,00	0,00	0,00	0,00	132,71-
0,00						0,00
423000003985	0	31.12.2004	REPOSTEIRO FRANZIDO C/VARÃO 2200X1350	EUR		
143,27		0,00	0,00	0,00	0,00	143,27
143,27-		0,00	0,00	0,00	0,00	143,27-
0,00						0,00

Empresa 3011 Divisão Itemdebalanço 11231 ContadobalançoCAP 4234000000 Classeimob. 04234100

Imobilizado	Sbn°	Dt.incorp.	Denominação do imobilizado	Moeda					
CAP	InícEx	Aquis.	Baixa	Transfer.	Incorp.post.	Subven.invest.	CAP atuais		
Dep.InícEx	Deprec.do ano	Baixa dep.	Transf.depr.	IncorpPost	Reavals.ativo	Depr.acumulada			
ValContIniExer						ValCon.atual			
423000003986	0	31.12.2004	REPOSTEIRO FRANZIDO C/VARÃO 2200X1350	EUR					
	143,27				0,00	0,00	143,27		
	143,27-				0,00	0,00	143,27-		
	0,00						0,00		
423000003987	0	31.12.2004	REPOSTEIRO FRANZIDO C/VARÃO 2200X1350	EUR					
	143,27				0,00	0,00	143,27		
	143,27-				0,00	0,00	143,27-		
	0,00						0,00		
423000003988	0	31.12.2004	REPOSTEIRO FRANZIDO C/VARÃO 2200X1350	EUR					
	143,27				0,00	0,00	143,27		
	143,27-				0,00	0,00	143,27-		
	0,00						0,00		
423000003989	0	31.12.2004	REPOSTEIRO FRANZIDO C/VARÃO 2200X1350	EUR					
	143,27				0,00	0,00	143,27		
	143,27-				0,00	0,00	143,27-		
	0,00						0,00		
423000003990	0	31.12.2004	REPOSTEIRO FRANZIDO C/VARÃO 2200X1350	EUR					
	143,27				0,00	0,00	143,27		
	143,27-				0,00	0,00	143,27-		
	0,00						0,00		
423000003991	0	31.12.2004	REPOSTEIRO FRANZIDO C/VARÃO 2200X1350	EUR					
	143,27				0,00	0,00	143,27		
	143,27-				0,00	0,00	143,27-		
	0,00						0,00		
423000003992	0	31.12.2004	PANELA PRESSÃO 20 LTRS	EUR					
	151,82				0,00	0,00	151,82		
	151,82-				0,00	0,00	151,82-		
	0,00						0,00		
423000003993	0	31.12.2004	PANELA PRESSÃO 25 LTRS	EUR					
	169,75				0,00	0,00	169,75		
	169,75-				0,00	0,00	169,75-		
	0,00						0,00		
423000003994	0	31.12.2004	ESTORE MADEIRA 50MM P/PORTA 2200X5200	EUR					
	224,87				0,00	0,00	224,87		
	224,87-				0,00	0,00	224,87-		
	0,00						0,00		
423000003995	0	31.12.2004	ESTORE MADEIRA 50MM P/PORTA 2200X1300	EUR					
	224,87				0,00	0,00	224,87		
	224,87-				0,00	0,00	224,87-		
	0,00						0,00		
423000003997	0	31.12.2004	RUNNY SCREEN P/PORTA 2200X1300	EUR					
	224,87				0,00	0,00	224,87		
	224,87-				0,00	0,00	224,87-		
	0,00						0,00		
423000003998	0	31.12.2004	MESA ACTIV. MELAMINA FAIA 720X2000X1000	EUR					
	239,56				0,00	0,00	239,56		
	239,56-				0,00	0,00	239,56-		
	0,00						0,00		
423000003999	0	31.12.2004	CESTO P/ PAPÉIS METÁLICO	EUR					
	12,26				0,00	0,00	12,26		
	12,26-				0,00	0,00	12,26-		
	0,00						0,00		



Empresa 3011 Divisão Itemdebalanço 11231 ContadobalançoCAP 4234000000 Classeimob. 04234100

Imobilizado	Sbn°	Dt.incorp.	Denominação do imobilizado	Moeda	Subven.invest.	CAP atuais
CAP InícEx	Dt.incorp.	Aquis.	Baixa	Transfer.	Incorp.post.	Depr.acumulada
Dep.InícEx	Deprec.do ano	Baixa dep.	Transf.depr.	IncorpPostDepr	Reavals.ativo	ValCon.atual
ValContIníExer						
423000004000	0	31.12.2004	CESTO P/ PAPÉIS METÁLICO	EUR		
12,26		0,00	0,00	0,00	0,00	12,26
12,26-		0,00	0,00	0,00	0,00	12,26-
0,00						0,00
423000004001	0	31.12.2004	CESTO P/ PAPÉIS METÁLICO	EUR		
12,26		0,00	0,00	0,00	0,00	12,26
12,26-		0,00	0,00	0,00	0,00	12,26-
0,00						0,00
423000004002	0	31.12.2004	CESTO P/ PAPÉIS METÁLICO	EUR		
12,26		0,00	0,00	0,00	0,00	12,26
12,26-		0,00	0,00	0,00	0,00	12,26-
0,00						0,00
423000004003	0	31.12.2004	CESTO P/ PAPÉIS METÁLICO	EUR		
12,26		0,00	0,00	0,00	0,00	12,26
12,26-		0,00	0,00	0,00	0,00	12,26-
0,00						0,00
423000004004	0	31.12.2004	CADEIRA S/BRACOS 81X60X56X45X66CM	EUR		
70,94		0,00	0,00	0,00	0,00	70,94
70,94-		0,00	0,00	0,00	0,00	70,94-
0,00						0,00
423000004005	0	31.12.2004	CADEIRA COSTA MÉD. TECIDO, RODIZ. S/BR	EUR		
70,94		0,00	0,00	0,00	0,00	70,94
70,94-		0,00	0,00	0,00	0,00	70,94-
0,00						0,00
423000004006	0	31.12.2004	CADEIRA C/RODÍZIOS A TECIDO	EUR		
70,94		0,00	0,00	0,00	0,00	70,94
70,94-		0,00	0,00	0,00	0,00	70,94-
0,00						0,00
423000004045	0	31.12.2004	CADEIRA RODADA C/BRACOS	EUR		
168,26		0,00	0,00	0,00	0,00	168,26
168,26-		0,00	0,00	0,00	0,00	168,26-
0,00						0,00
423000004046	0	31.12.2004	SECRET. MELAM CZ 720X1300X800MM	EUR		
177,97		0,00	0,00	0,00	0,00	177,97
177,97-		0,00	0,00	0,00	0,00	177,97-
0,00						0,00
423000004057	0	31.12.2004	QUADROS DIM:500X700MM	EUR		
79,10		0,00	0,00	0,00	0,00	79,10
79,10-		0,00	0,00	0,00	0,00	79,10-
0,00						0,00
423000004058	0	31.12.2004	QUADROS DIM:500X700MM	EUR		
79,10		0,00	0,00	0,00	0,00	79,10
79,10-		0,00	0,00	0,00	0,00	79,10-
0,00						0,00
423000004059	0	31.12.2004	QUADROS DIM:500X700MM	EUR		
167,69		0,00	0,00	0,00	0,00	167,69
167,69-		0,00	0,00	0,00	0,00	167,69-
0,00						0,00
423000004060	0	31.12.2004	QUADROS DIM:500X700MM	EUR		
167,69		0,00	0,00	0,00	0,00	167,69
167,69-		0,00	0,00	0,00	0,00	167,69-
0,00						0,00

Empresa 3011 Divisão Itemdebalanço 11231 ContadobalançoCAP 4234000000 Classeimob. 04234100

Imobilizado	Sbn°	Dt.incorp.	Denominação do imobilizado	Moeda	Subven.invest.	CAP atuais
CAP InícEx	Dt.incorp.	Aquis.	Baixa	Transfer.	Incorp.post.	Depr.acumulada
Dep.InícEx	Deprec.do ano	Baixa dep.	Transfer.	IncorpPostDepr	Reavals.ativo	ValCon.atual
ValContIníExer						
423000004061	0	31.12.2004	APOIO SANITA REBATÍVEL ESQ	EUR		
64,77		0,00	0,00	0,00	0,00	64,77
64,77-		0,00	0,00	0,00	0,00	64,77-
0,00						0,00
423000004062	0	31.12.2004	APOIO SANITA REBATÍVEL DT	EUR		
64,78		0,00	0,00	0,00	0,00	64,78
64,78-		0,00	0,00	0,00	0,00	64,78-
0,00						0,00
423000004063	0	31.12.2004	APOIO BANHEIRO/CHUVEIRO ÂNG.90 DT	EUR		
67,13		0,00	0,00	0,00	0,00	67,13
67,13-		0,00	0,00	0,00	0,00	67,13-
0,00						0,00
423000004064	0	31.12.2004	APOIO BANHEIRO/CHUVEIRO ÂNG.90 ESO	EUR		
67,13		0,00	0,00	0,00	0,00	67,13
67,13-		0,00	0,00	0,00	0,00	67,13-
0,00						0,00
423000004065	0	31.12.2004	CADEIRA COSTA MÉD. TECIDO, RODIZ. S/BR	EUR		
41,17		0,00	0,00	0,00	0,00	41,17
41,17-		0,00	0,00	0,00	0,00	41,17-
0,00						0,00
423000004066	0	31.12.2004	BENGALEIROS METÁLICO	EUR		
72,69		0,00	0,00	0,00	0,00	72,69
72,69-		0,00	0,00	0,00	0,00	72,69-
0,00						0,00
423000004067	0	31.12.2004	BENGALEIROS METÁLICO	EUR		
72,69		0,00	0,00	0,00	0,00	72,69
72,69-		0,00	0,00	0,00	0,00	72,69-
0,00						0,00
423000004068	0	31.12.2004	BENGALEIROS METÁLICO	EUR		
72,69		0,00	0,00	0,00	0,00	72,69
72,69-		0,00	0,00	0,00	0,00	72,69-
0,00						0,00
423000004069	0	31.12.2004	CADEIRA C/BRAÇOS COSTA MÉD. TECIDO C/ROD	EUR		
83,06		0,00	0,00	0,00	0,00	83,06
83,06-		0,00	0,00	0,00	0,00	83,06-
0,00						0,00
423000004070	0	31.12.2004	CADEIRA C/BRACOS COSTA MÉD. TECIDO C/ROD	EUR		
83,20		0,00	0,00	0,00	0,00	83,20
83,20-		0,00	0,00	0,00	0,00	83,20-
0,00						0,00
423000004071	0	31.12.2004	VESTIÁRIOS METÁLICOS SIMPLES	EUR		
89,33		0,00	0,00	0,00	0,00	89,33
89,33-		0,00	0,00	0,00	0,00	89,33-
0,00						0,00
423000004072	0	31.12.2004	VESTIÁRIOS METÁLICOS SIMPLES	EUR		
89,33		0,00	0,00	0,00	0,00	89,33
89,33-		0,00	0,00	0,00	0,00	89,33-
0,00						0,00
423000004073	0	31.12.2004	VESTIÁRIOS METÁLICOS SIMPLES	EUR		
89,33		0,00	0,00	0,00	0,00	89,33
89,33-		0,00	0,00	0,00	0,00	89,33-
0,00						0,00

Empresa 3011 Divisão Itemdebalanço 11231 ContadobalançoCAP 4234000000 Classeimob. 04234100

Imobilizado	Sbn°	Dt.incorp.	Denominação do imobilizado	Moeda	Subven.invest.	CAP atuais
CAP InícEx	Dt. Incorp.	Aquis.	Baixa	Transfer.	Incorp.post.	Depr.acumulada
Dep.InícEx	Deprec.do ano	Baixa dep.	Transf.depr.	IncorpPostDepr	Reavals.ativo	ValCon.atual
ValContIníExer						
423000004074	0	31.12.2004	VESTIÁRIOS METÁLICOS SIMPLES	EUR		
89,33		0,00	0,00	0,00	0,00	89,33
89,33-		0,00	0,00	0,00	0,00	89,33-
0,00						0,00
423000004075	0	31.12.2004	VESTIÁRIOS METÁLICOS SIMPLES	EUR		
89,33		0,00	0,00	0,00	0,00	89,33
89,33-		0,00	0,00	0,00	0,00	89,33-
0,00						0,00
423000004076	0	31.12.2004	VESTIÁRIOS METÁLICOS SIMPLES	EUR		
89,33		0,00	0,00	0,00	0,00	89,33
89,33-		0,00	0,00	0,00	0,00	89,33-
0,00						0,00
423000004077	0	31.12.2004	VESTIÁRIOS METÁLICOS SIMPLES	EUR		
89,33		0,00	0,00	0,00	0,00	89,33
89,33-		0,00	0,00	0,00	0,00	89,33-
0,00						0,00
423000004078	0	31.12.2004	ALONGA C/TAMPO 80X60	EUR		
106,84		0,00	0,00	0,00	0,00	106,84
106,84-		0,00	0,00	0,00	0,00	106,84-
0,00						0,00
423000004079	0	31.12.2004	ALONGA C/TAMPO 80X60	EUR		
106,84		0,00	0,00	0,00	0,00	106,84
106,84-		0,00	0,00	0,00	0,00	106,84-
0,00						0,00
423000004080	0	31.12.2004	ALONGA ESTRUTURA METÁLICA 80X60	EUR		
106,84		0,00	0,00	0,00	0,00	106,84
106,84-		0,00	0,00	0,00	0,00	106,84-
0,00						0,00
423000004081	0	31.12.2004	BLOCO RODADO 3 GAV. ESTRUTURA METAL.	EUR		
133,11		0,00	0,00	0,00	0,00	133,11
133,11-		0,00	0,00	0,00	0,00	133,11-
0,00						0,00
423000004082	0	31.12.2004	BLOCO RODADO 3 GFAVETAS	EUR		
133,11		0,00	0,00	0,00	0,00	133,11
133,11-		0,00	0,00	0,00	0,00	133,11-
0,00						0,00
423000004083	0	31.12.2004	BLOCO RODADO 3 GAVETAS	EUR		
133,11		0,00	0,00	0,00	0,00	133,11
133,11-		0,00	0,00	0,00	0,00	133,11-
0,00						0,00
423000004084	0	31.12.2004	VESTIÁRIOS METÁLICOS DUPLOS	EUR		
147,13		0,00	0,00	0,00	0,00	147,13
147,13-		0,00	0,00	0,00	0,00	147,13-
0,00						0,00
423000004085	0	31.12.2004	VESTIÁRIOS METÁLICOS DUPLOS	EUR		
147,13		0,00	0,00	0,00	0,00	147,13
147,13-		0,00	0,00	0,00	0,00	147,13-
0,00						0,00
423000004086	0	31.12.2004	VESTIÁRIOS METÁLICOS DUPLOS	EUR		
147,13		0,00	0,00	0,00	0,00	147,13
147,13-		0,00	0,00	0,00	0,00	147,13-
0,00						0,00

Empresa 3011 Divisão Itemdebalanço 11231 ContadobalançoCAP 4234000000 Classeimob. 04234100

Imobilizado	Sbn°	Dt.incorp.	Denominação do imobilizado	Moeda	Subven.invest.	CAP atuais
CAP InícEx	Dt.incorp.	Aquis.	Baixa	Transfer.	Incorp.post.	Depr.acumulada
Dep.InícEx	Deprec.do ano	Baixa dep.	Transf.depr.	IncorpPostDepr	Reavals.ativo	ValCon.atual
ValContIníExer						
423000004087	0	31.12.2004	VESTIÁRIOS METÁLICOS DUPLOS	EUR		
147,13		0,00	0,00	0,00	0,00	147,13
147,13-		0,00	0,00	0,00	0,00	147,13-
0,00						0,00
423000004088	0	31.12.2004	VESTIÁRIOS METÁLICOS DUPLOS	EUR		
147,13		0,00	0,00	0,00	0,00	147,13
147,13-		0,00	0,00	0,00	0,00	147,13-
0,00						0,00
423000004089	0	31.12.2004	VESTIÁRIOS METÁLICOS DUPLOS	EUR		
147,13		0,00	0,00	0,00	0,00	147,13
147,13-		0,00	0,00	0,00	0,00	147,13-
0,00						0,00
423000004090	0	31.12.2004	VESTIÁRIOS METÁLICOS DUPLOS	EUR		
147,13		0,00	0,00	0,00	0,00	147,13
147,13-		0,00	0,00	0,00	0,00	147,13-
0,00						0,00
423000004091	0	31.12.2004	VESTIÁRIOS METÁLICOS DUPLOS	EUR		
147,13		0,00	0,00	0,00	0,00	147,13
147,13-		0,00	0,00	0,00	0,00	147,13-
0,00						0,00
423000004092	0	31.12.2004	VESTIÁRIOS METÁLICOS DUPLOS	EUR		
147,13		0,00	0,00	0,00	0,00	147,13
147,13-		0,00	0,00	0,00	0,00	147,13-
0,00						0,00
423000004093	0	31.12.2004	VESTIÁRIOS METÁLICOS DUPLOS	EUR		
147,13		0,00	0,00	0,00	0,00	147,13
147,13-		0,00	0,00	0,00	0,00	147,13-
0,00						0,00
423000004094	0	31.12.2004	VESTIÁRIOS METÁLICOS DUPLOS	EUR		
147,13		0,00	0,00	0,00	0,00	147,13
147,13-		0,00	0,00	0,00	0,00	147,13-
0,00						0,00
423000004095	0	31.12.2004	CADEIRA S/BRAÇOS 81X60X56X45X66CM	EUR		
151,02		0,00	0,00	0,00	0,00	151,02
151,02-		0,00	0,00	0,00	0,00	151,02-
0,00						0,00
423000004096	0	31.12.2004	CADEIRA S/BRACOS 81X60X56X45X66CM	EUR		
151,02		0,00	0,00	0,00	0,00	151,02
151,02-		0,00	0,00	0,00	0,00	151,02-
0,00						0,00
423000004097	0	31.12.2004	CADEIRA S/BRAÇOS 81X60X56X45X66CM	EUR		
151,02		0,00	0,00	0,00	0,00	151,02
151,02-		0,00	0,00	0,00	0,00	151,02-
0,00						0,00
423000004098	0	31.12.2004	CADEIRA S/BRACOS 81X60X56X45X66CM	EUR		
151,02		0,00	0,00	0,00	0,00	151,02
151,02-		0,00	0,00	0,00	0,00	151,02-
0,00						0,00
423000004099	0	31.12.2004	CADEIRA S/BRAÇOS 81X60X56X45X66CM	EUR		
151,02		0,00	0,00	0,00	0,00	151,02
151,02-		0,00	0,00	0,00	0,00	151,02-
0,00						0,00

Empresa 3011 Divisão Itemdebalanço 11231 ContadobalançoCAP 4234000000 Classeimob. 04234100

Imobilizado	Sbn°	Dt.incorp.	Denominação do imobilizado	Moeda	Subven.invest.	CAP atuais
CAP InícEx	Dt.incorp.	Aquis.	Baixa	Transfer.	Incorp.post.	Depr.acumulada
Dep.InícEx	Deprec.do ano	Baixa dep.	Transf.depr.	IncorpPostDepr	Reavals.ativo	ValCon.atual
ValContIníExer						
423000004100	0	31.12.2004	CADEIRA S/BRAÇOS 81X60X56X45X66CM	EUR		
151,02		0,00	0,00	0,00	0,00	151,02
151,02-		0,00	0,00	0,00	0,00	151,02-
0,00						0,00
423000004101	0	31.12.2004	CADEIRA S/BRAÇOS 81X60X56X45X66CM	EUR		
151,02		0,00	0,00	0,00	0,00	151,02
151,02-		0,00	0,00	0,00	0,00	151,02-
0,00						0,00
423000004102	0	31.12.2004	CADEIRA S/BRAÇOS 81X60X56X45X66CM	EUR		
151,02		0,00	0,00	0,00	0,00	151,02
151,02-		0,00	0,00	0,00	0,00	151,02-
0,00						0,00
423000004103	0	31.12.2004	CADEIRA S/BRAÇOS 81X60X56X45X66CM	EUR		
151,02		0,00	0,00	0,00	0,00	151,02
151,02-		0,00	0,00	0,00	0,00	151,02-
0,00						0,00
423000004104	0	31.12.2004	CADEIRA S/BRACOS 81X60X56X45X66CM	EUR		
151,02		0,00	0,00	0,00	0,00	151,02
151,02-		0,00	0,00	0,00	0,00	151,02-
0,00						0,00
423000004105	0	31.12.2004	CADEIRA S/BRAÇOS 81X60X56X45X66CM	EUR		
151,02		0,00	0,00	0,00	0,00	151,02
151,02-		0,00	0,00	0,00	0,00	151,02-
0,00						0,00
423000004106	0	31.12.2004	CADEIRA S/BRACOS 81X60X56X45X66CM	EUR		
151,02		0,00	0,00	0,00	0,00	151,02
151,02-		0,00	0,00	0,00	0,00	151,02-
0,00						0,00
423000004107	0	31.12.2004	PLACARD CORTICITE,MOLD.MAD. 100X1,07	EUR		
161,59		0,00	0,00	0,00	0,00	161,59
161,59-		0,00	0,00	0,00	0,00	161,59-
0,00						0,00
423000004108	0	31.12.2004	VESTIÁRIOS METÁLICOS TRIPLOS	EUR		
194,42		0,00	0,00	0,00	0,00	194,42
194,42-		0,00	0,00	0,00	0,00	194,42-
0,00						0,00
423000004109	0	31.12.2004	VESTIÁRIOS METÁLICOS TRIPLOS	EUR		
194,42		0,00	0,00	0,00	0,00	194,42
194,42-		0,00	0,00	0,00	0,00	194,42-
0,00						0,00
423000004110	0	31.12.2004	VESTIÁRIOS METÁLICOS TRIPLOS	EUR		
194,42		0,00	0,00	0,00	0,00	194,42
194,42-		0,00	0,00	0,00	0,00	194,42-
0,00						0,00
423000004111	0	31.12.2004	VESTIÁRIOS METÁLICOS TRIPLOS	EUR		
194,42		0,00	0,00	0,00	0,00	194,42
194,42-		0,00	0,00	0,00	0,00	194,42-
0,00						0,00
423000004112	0	31.12.2004	VESTIÁRIOS METÁLICOS TRIPLOS	EUR		
194,42		0,00	0,00	0,00	0,00	194,42
194,42-		0,00	0,00	0,00	0,00	194,42-
0,00						0,00

Empresa 3011 Divisão Itemdebalanço 11231 ContadobalançoCAP 4234000000 Classeimob. 04234100

Imobilizado	Sbn°	Dt.incorp.	Denominação do imobilizado	Moeda	Subven.invest.	CAP atuais
CAP InícEx	Dt.incorp.	Deprec.do ano	Aquis. Baixa	Transfer. Incorp.post.	Reavals.ativo	Depr.acumulada
Dep.InícEx	Deprec.do ano	Deprec.do ano	Baixa dep.	Transf.depr.	Depr.acumulada	ValCon.atual
ValContIníExer	Deprec.do ano	Deprec.do ano	Baixa dep.	Transf.depr.	Depr.acumulada	ValCon.atual
423000004113	0	31.12.2004	VESTIÁRIOS METÁLICOS TRIPLOS	EUR		
194,42		0,00	0,00	0,00	0,00	194,42
194,42-		0,00	0,00	0,00	0,00	194,42-
0,00						0,00
423000004114	0	31.12.2004	VESTIÁRIOS METÁLICOS TRIPLOS	EUR		
194,42		0,00	0,00	0,00	0,00	194,42
194,42-		0,00	0,00	0,00	0,00	194,42-
0,00						0,00
423000004115	0	31.12.2004	VESTIÁRIOS METÁLICOS TRIPLOS	EUR		
194,42		0,00	0,00	0,00	0,00	194,42
194,42-		0,00	0,00	0,00	0,00	194,42-
0,00						0,00
423000004116	0	31.12.2004	VESTIÁRIOS METÁLICOS TRIPLOS	EUR		
194,42		0,00	0,00	0,00	0,00	194,42
194,42-		0,00	0,00	0,00	0,00	194,42-
0,00						0,00
423000004117	0	31.12.2004	VESTIÁRIOS METÁLICOS TRIPLOS	EUR		
194,42		0,00	0,00	0,00	0,00	194,42
194,42-		0,00	0,00	0,00	0,00	194,42-
0,00						0,00
423000004118	0	31.12.2004	VESTIÁRIOS METÁLICOS TRIPLOS	EUR		
194,42		0,00	0,00	0,00	0,00	194,42
194,42-		0,00	0,00	0,00	0,00	194,42-
0,00						0,00
423000004119	0	31.12.2004	VESTIÁRIOS METÁLICOS TRIPLOS	EUR		
194,42		0,00	0,00	0,00	0,00	194,42
194,42-		0,00	0,00	0,00	0,00	194,42-
0,00						0,00
423000004120	0	31.12.2004	VESTIÁRIOS METÁLICOS TRIPLOS	EUR		
194,42		0,00	0,00	0,00	0,00	194,42
194,42-		0,00	0,00	0,00	0,00	194,42-
0,00						0,00
423000004121	0	31.12.2004	VESTIÁRIOS METÁLICOS TRIPLOS	EUR		
194,42		0,00	0,00	0,00	0,00	194,42
194,42-		0,00	0,00	0,00	0,00	194,42-
0,00						0,00
423000004122	0	31.12.2004	VESTIÁRIOS METÁLICOS TRIPLOS	EUR		
194,42		0,00	0,00	0,00	0,00	194,42
194,42-		0,00	0,00	0,00	0,00	194,42-
0,00						0,00
423000004123	0	31.12.2004	SECRETÁRIA ESTRUTURA METÁLICA 140X80	EUR		
206,68		0,00	0,00	0,00	0,00	206,68
206,68-		0,00	0,00	0,00	0,00	206,68-
0,00						0,00
423000004124	0	31.12.2004	SECRETÁRIA ESTRUTURA METÁLICA 140X80	EUR		
206,68		0,00	0,00	0,00	0,00	206,68
206,68-		0,00	0,00	0,00	0,00	206,68-
0,00						0,00
423000004125	0	31.12.2004	MESA APOIO AO SOFÁ	EUR		
220,01		0,00	0,00	0,00	0,00	220,01
220,01-		0,00	0,00	0,00	0,00	220,01-
0,00						0,00

Empresa 3011 Divisão Itemdebalanço 11231 ContadobalançoCAP 4234000000 Classeimob. 04234100

Imobilizado	Sbn°	Dt.incorp.	Denominação do imobilizado	Moeda	Subven.invest.	CAP atuais
CAP InícEx	Dt.incorp.	Aquis.	Baixa	Transfer.	Incorp.post.	Depr.acumulada
Dep.InícEx	Deprec.do ano	Baixa dep.	Transf.depr.	IncorpPostDepr	Reavals.ativo	ValCon.atual
ValContIníExer						
423000004126	0	31.12.2004	MESA ALTAIR QUADRADA FIXA 80X80X76CM	EUR		
220,35		0,00	0,00	0,00	0,00	220,35
220,35-		0,00	0,00	0,00	0,00	220,35-
0,00						0,00
423000004127	0	31.12.2004	MESA ALTAIR QUADRADA FIXA 80X80X76CM	EUR		
220,35		0,00	0,00	0,00	0,00	220,35
220,35-		0,00	0,00	0,00	0,00	220,35-
0,00						0,00
423000004128	0	31.12.2004	MESA FAIA QUADRADA	EUR		
220,35		0,00	0,00	0,00	0,00	220,35
220,35-		0,00	0,00	0,00	0,00	220,35-
0,00						0,00
423000004129	0	31.12.2004	MESA FAIA QUADRADA	EUR		
220,35		0,00	0,00	0,00	0,00	220,35
220,35-		0,00	0,00	0,00	0,00	220,35-
0,00						0,00
423000004130	0	31.12.2004	MESA FAIA QUADRADA	EUR		
220,35		0,00	0,00	0,00	0,00	220,35
220,35-		0,00	0,00	0,00	0,00	220,35-
0,00						0,00
423000004131	0	31.12.2004	MESA FAIA QUADRADA	EUR		
220,35		0,00	0,00	0,00	0,00	220,35
220,35-		0,00	0,00	0,00	0,00	220,35-
0,00						0,00
423000004132	0	31.12.2004	MESA FAIA QUADRADA	EUR		
220,35		0,00	0,00	0,00	0,00	220,35
220,35-		0,00	0,00	0,00	0,00	220,35-
0,00						0,00
423000004135	0	31.12.2004	CORTINADO BLACKOUT PEQUENO	EUR		
149,41		0,00	0,00	0,00	0,00	149,41
149,41-		0,00	0,00	0,00	0,00	149,41-
0,00						0,00
423000004136	0	31.12.2004	CORTINADO+FORRA+EMBRACES PO	EUR		
191,40		0,00	0,00	0,00	0,00	191,40
191,40-		0,00	0,00	0,00	0,00	191,40-
0,00						0,00
423000004137	0	31.12.2004	VARÃO FERRO DUPLO+DESL/COLOC	EUR		
205,30		0,00	0,00	0,00	0,00	205,30
205,30-		0,00	0,00	0,00	0,00	205,30-
0,00						0,00
423000004138	0	31.12.2004	CORTINADO BLACKOUT GRD	EUR		
210,01		0,00	0,00	0,00	0,00	210,01
210,01-		0,00	0,00	0,00	0,00	210,01-
0,00						0,00
423000004139	0	31.12.2004	CORTINADO BLACKOUT GRD	EUR		
210,01		0,00	0,00	0,00	0,00	210,01
210,01-		0,00	0,00	0,00	0,00	210,01-
0,00						0,00
423000004140	0	31.12.2004	VARÃO DE FERRO DUPLO+DESL/COLOC	EUR		
240,49		0,00	0,00	0,00	0,00	240,49
240,49-		0,00	0,00	0,00	0,00	240,49-
0,00						0,00

Empresa 3011 Divisão Itemdebalanço 11231 ContadobalançoCAP 4234000000 Classeimob. 04234100

Imobilizado	Sbn°	Dt.incorp.	Denominação do imobilizado	Moeda	Subven.invest.	CAP atuais
CAP InícEx	Dt.incorp.	Aquis.	Baixa	Transfer.	Incorp.post.	Depr.acumulada
Dep.InícEx	Deprec.do ano	Baixa dep.	Transfer.	IncorpPostDepr	Reavals.ativo	ValCon.atual
ValContIníExer						
423000004141	0	31.12.2004	VARÃO DE FERRO DUPLO+DESL/COLOC	EUR		
240,49		0,00	0,00	0,00	0,00	240,49
240,49-		0,00	0,00	0,00	0,00	240,49-
0,00						0,00
423000004142	0	31.12.2004	VARÃO	EUR		
94,84		0,00	0,00	0,00	0,00	94,84
94,84-		0,00	0,00	0,00	0,00	94,84-
0,00						0,00
423000004143	0	31.12.2004	VARÃO	EUR		
94,84		0,00	0,00	0,00	0,00	94,84
94,84-		0,00	0,00	0,00	0,00	94,84-
0,00						0,00
423000004144	0	31.12.2004	VARÃO	EUR		
121,02		0,00	0,00	0,00	0,00	121,02
121,02-		0,00	0,00	0,00	0,00	121,02-
0,00						0,00
423000004145	0	31.12.2004	VARÃO	EUR		
121,03		0,00	0,00	0,00	0,00	121,03
121,03-		0,00	0,00	0,00	0,00	121,03-
0,00						0,00
423000004146	0	31.12.2004	VARÃO	EUR		
159,68		0,00	0,00	0,00	0,00	159,68
159,68-		0,00	0,00	0,00	0,00	159,68-
0,00						0,00
423000004147	0	31.12.2004	VARÃO	EUR		
71,18		0,00	0,00	0,00	0,00	71,18
71,18-		0,00	0,00	0,00	0,00	71,18-
0,00						0,00
423000004148	0	31.12.2004	VARÃO	EUR		
71,18		0,00	0,00	0,00	0,00	71,18
71,18-		0,00	0,00	0,00	0,00	71,18-
0,00						0,00
423000004149	0	31.12.2004	VARÃO	EUR		
71,18		0,00	0,00	0,00	0,00	71,18
71,18-		0,00	0,00	0,00	0,00	71,18-
0,00						0,00
423000004150	0	31.12.2004	VARÃO	EUR		
76,88		0,00	0,00	0,00	0,00	76,88
76,88-		0,00	0,00	0,00	0,00	76,88-
0,00						0,00
423000004151	0	31.12.2004	VARÃO	EUR		
76,90		0,00	0,00	0,00	0,00	76,90
76,90-		0,00	0,00	0,00	0,00	76,90-
0,00						0,00
423000004152	0	31.12.2004	REPOSTEIROS P/2 VÃOS	EUR		
88,29		0,00	0,00	0,00	0,00	88,29
88,29-		0,00	0,00	0,00	0,00	88,29-
0,00						0,00
423000004153	0	31.12.2004	REPOSTEIROS P/2 VÃOS	EUR		
88,29		0,00	0,00	0,00	0,00	88,29
88,29-		0,00	0,00	0,00	0,00	88,29-
0,00						0,00



Empresa 3011 Divisão Itemdebalanço 11231 ContadobalançoCAP 4234000000 Classeimob. 04234100

Imobilizado	Sbn°	Dt.incorp.	Denominação do imobilizado	Moeda	Subven.invest.	CAP atuais
CAP InícEx	Dt.incorp.	Aquis.	Baixa	Transfer.	Incorp.post.	Depr.acumulada
Dep.InícEx	Deprec.do ano	Baixa dep.	Transf.depr.	IncorpPostDepr	Reavals.ativo	ValCon.atual
ValContIníExer						
423000004154	0	31.12.2004	REPOSTEIRO	EUR		
142,18		0,00	0,00	0,00	0,00	142,18
142,18-		0,00	0,00	0,00	0,00	142,18-
0,00						0,00
423000004171	0	31.12.2004	TÁBUA DE ENGOMAR	EUR		
16,10		0,00	0,00	0,00	0,00	16,10
16,10-		0,00	0,00	0,00	0,00	16,10-
0,00						0,00
423000004172	0	31.12.2004	TÁBUA DE ENGOMAR	EUR		
16,10		0,00	0,00	0,00	0,00	16,10
16,10-		0,00	0,00	0,00	0,00	16,10-
0,00						0,00
423000004173	0	31.12.2004	TÁBUA DE ENGOMAR	EUR		
16,10		0,00	0,00	0,00	0,00	16,10
16,10-		0,00	0,00	0,00	0,00	16,10-
0,00						0,00
423000004174	0	31.12.2004	TÁBUA DE ENGOMAR	EUR		
16,10		0,00	0,00	0,00	0,00	16,10
16,10-		0,00	0,00	0,00	0,00	16,10-
0,00						0,00
423000004175	0	31.12.2004	BATEDEIRA ELÉCTRICA	EUR		
22,02		0,00	0,00	0,00	0,00	22,02
22,02-		0,00	0,00	0,00	0,00	22,02-
0,00						0,00
423000004176	0	31.12.2004	BATEDEIRA ELÉCTRICA	EUR		
22,02		0,00	0,00	0,00	0,00	22,02
22,02-		0,00	0,00	0,00	0,00	22,02-
0,00						0,00
423000004177	0	31.12.2004	BATEDEIRA ELÉCTRICA	EUR		
22,02		0,00	0,00	0,00	0,00	22,02
22,02-		0,00	0,00	0,00	0,00	22,02-
0,00						0,00
423000004178	0	31.12.2004	BATEDEIRA ELÉCTRICA	EUR		
22,02		0,00	0,00	0,00	0,00	22,02
22,02-		0,00	0,00	0,00	0,00	22,02-
0,00						0,00
423000004179	0	31.12.2004	COPO MEDIDOR DE SUMOS	EUR		
22,60		0,00	0,00	0,00	0,00	22,60
22,60-		0,00	0,00	0,00	0,00	22,60-
0,00						0,00
423000004180	0	31.12.2004	COPO MEDIDOR DE SUMO	EUR		
22,60		0,00	0,00	0,00	0,00	22,60
22,60-		0,00	0,00	0,00	0,00	22,60-
0,00						0,00
423000004181	0	31.12.2004	COPO MEDIDOR DE SUMOS	EUR		
22,60		0,00	0,00	0,00	0,00	22,60
22,60-		0,00	0,00	0,00	0,00	22,60-
0,00						0,00
423000004182	0	31.12.2004	COPO MEDIDOR DE SUMOS	EUR		
22,60		0,00	0,00	0,00	0,00	22,60
22,60-		0,00	0,00	0,00	0,00	22,60-
0,00						0,00

Empresa 3011 Divisão Itemdebalanço 11231 ContadobalançoCAP 4234000000 Classeimob. 04234100

Imobilizado	Sbn°	Dt.incorp.	Denominação do imobilizado	Moeda	Subven.invest.	CAP atuais
CAP InícEx	Dt.incorp.	Deprec.do ano	Aquis. Baixa	Transfer. Incorp.post.	Reavals.ativo	Depr.acumulada
Dep.InícEx	Deprec.do ano	Deprec.do ano	Baixa dep.	Transf.depr.	Reavals.ativo	Depr.acumulada
ValContIníExer	Deprec.do ano	Deprec.do ano	Baixa dep.	Transf.depr.	Reavals.ativo	ValCon.atual
423000004183	0	31.12.2004	FERRO DE ENGOMAR DOMÉSTICO	EUR		
23,93			0,00	0,00	0,00	23,93
23,93-			0,00	0,00	0,00	23,93-
0,00						0,00
423000004184	0	31.12.2004	FERRO DE ENGOMAR	EUR		
23,93			0,00	0,00	0,00	23,93
23,93-			0,00	0,00	0,00	23,93-
0,00						0,00
423000004185	0	31.12.2004	FERRO DE ENGOMAR	EUR		
23,93			0,00	0,00	0,00	23,93
23,93-			0,00	0,00	0,00	23,93-
0,00						0,00
423000004186	0	31.12.2004	FERRO DE ENGOMAR	EUR		
23,93			0,00	0,00	0,00	23,93
23,93-			0,00	0,00	0,00	23,93-
0,00						0,00
423000004187	0	31.12.2004	PICADORA 1 2 3	EUR		
33,57			0,00	0,00	0,00	33,57
33,57-			0,00	0,00	0,00	33,57-
0,00						0,00
423000004188	0	31.12.2004	PICADORA 1 2 3	EUR		
33,57			0,00	0,00	0,00	33,57
33,57-			0,00	0,00	0,00	33,57-
0,00						0,00
423000004189	0	31.12.2004	PICADORA 1 2 3	EUR		
33,57			0,00	0,00	0,00	33,57
33,57-			0,00	0,00	0,00	33,57-
0,00						0,00
423000004190	0	31.12.2004	PICADORA 1 2 3	EUR		
33,57			0,00	0,00	0,00	33,57
33,57-			0,00	0,00	0,00	33,57-
0,00						0,00
423000004191	0	31.12.2004	VARINHA MÁGICA DOMÉSTICA	EUR		
36,30			0,00	0,00	0,00	36,30
36,30-			0,00	0,00	0,00	36,30-
0,00						0,00
423000004192	0	31.12.2004	VARINHA MÁGICA	EUR		
36,30			0,00	0,00	0,00	36,30
36,30-			0,00	0,00	0,00	36,30-
0,00						0,00
423000004193	0	31.12.2004	VARINHA MÁGICA	EUR		
36,30			0,00	0,00	0,00	36,30
36,30-			0,00	0,00	0,00	36,30-
0,00						0,00
423000004194	0	31.12.2004	VARINHA MÁGICA	EUR		
36,30			0,00	0,00	0,00	36,30
36,30-			0,00	0,00	0,00	36,30-
0,00						0,00
423000004195	0	31.12.2004	MICROONDAS	EUR		
56,39			0,00	0,00	0,00	56,39
56,39-			0,00	0,00	0,00	56,39-
0,00						0,00

Empresa 3011 Divisão Itemdebalanço 11231 ContadobalançoCAP 4234000000 Classeimob. 04234100

Imobilizado	Sbn°	Dt.incorp.	Denominação do imobilizado	Moeda	Subven.invest.	CAP atuais
CAP InícEx	Dt.incorp.	Aquis.	Baixa	Transfer.	Incorp.post.	Depr.acumulada
Dep.InícEx	Deprec.do ano	Baixa dep.	Transfer.	IncorpPost	Reavals.ativo	ValCon.atual
ValContIníExer				Transf.depr.		
423000004196	0	31.12.2004	DVD - TV NTSC, PAL	EUR		
78,52		0,00	0,00	0,00	0,00	78,52
78,52-		0,00	0,00	0,00	0,00	78,52-
0,00						0,00
423000004197	0	31.12.2004	CAFETEIRA EM INOX 3 LTS.	EUR		
84,75		0,00	0,00	0,00	0,00	84,75
84,75-		0,00	0,00	0,00	0,00	84,75-
0,00						0,00
423000004198	0	31.12.2004	CAFETEIRA EM INOX 3 LTS	EUR		
84,75		0,00	0,00	0,00	0,00	84,75
84,75-		0,00	0,00	0,00	0,00	84,75-
0,00						0,00
423000004199	0	31.12.2004	CAFETEIRA EM INOX 3 LTS.	EUR		
84,75		0,00	0,00	0,00	0,00	84,75
84,75-		0,00	0,00	0,00	0,00	84,75-
0,00						0,00
423000004200	0	31.12.2004	CAFETEIRA EM INOX 3 LTS.	EUR		
84,75		0,00	0,00	0,00	0,00	84,75
84,75-		0,00	0,00	0,00	0,00	84,75-
0,00						0,00
423000004201	0	31.12.2004	CAFETEIRA EM INOX 3 LTS	EUR		
84,75		0,00	0,00	0,00	0,00	84,75
84,75-		0,00	0,00	0,00	0,00	84,75-
0,00						0,00
423000004202	0	31.12.2004	CAFETEIRA EM INOX 3 LTS	EUR		
84,75		0,00	0,00	0,00	0,00	84,75
84,75-		0,00	0,00	0,00	0,00	84,75-
0,00						0,00
423000004203	0	31.12.2004	CAFETEIRA EM INOX (3 LTS)	EUR		
84,75		0,00	0,00	0,00	0,00	84,75
84,75-		0,00	0,00	0,00	0,00	84,75-
0,00						0,00
423000004204	0	31.12.2004	CAFETEIRA EM INOX (3 LTS)	EUR		
84,75		0,00	0,00	0,00	0,00	84,75
84,75-		0,00	0,00	0,00	0,00	84,75-
0,00						0,00
423000004206	0	31.12.2004	VIDEO GRAVADOR	EUR		
110,88		0,00	0,00	0,00	0,00	110,88
110,88-		0,00	0,00	0,00	0,00	110,88-
0,00						0,00
423000004207	0	31.12.2004	VIDEO GRAVADOR	EUR		
110,88		0,00	0,00	0,00	0,00	110,88
110,88-		0,00	0,00	0,00	0,00	110,88-
0,00						0,00
423000004208	0	31.12.2004	VIDEO GRAVADOR	EUR		
110,88		0,00	0,00	0,00	0,00	110,88
110,88-		0,00	0,00	0,00	0,00	110,88-
0,00						0,00
423000004209	0	31.12.2004	MÁQUINA DE CAFÉ EXPRESSO	EUR		
133,63		0,00	0,00	0,00	0,00	133,63
133,63-		0,00	0,00	0,00	0,00	133,63-
0,00						0,00

Empresa 3011 Divisão Itemdebalanço 11231 ContadobalançoCAP 4234000000 Classeimob. 04234100

Imobilizado	Sbn°	Dt.incorp.	Denominação do imobilizado	Moeda	Subven.invest.	CAP atuais
CAP InícEx	Dt.incorp.	Aquis.	Baixa	Transfer.	Incorp.post.	Depr.acumulada
Dep.InícEx	Deprec.do ano	Baixa dep.	Transfer.	IncorpPostDepr	Reavals.ativo	ValCon.atual
ValContIniExer				Transf.depr.		
423000004210	0	31.12.2004	MÁQUINA DE CAFÉ EXPRESSO	EUR		
133,63		0,00	0,00	0,00	0,00	133,63
133,63-		0,00	0,00	0,00	0,00	133,63-
0,00						0,00
423000004211	0	31.12.2004	MÁQUINA DE CAFÉ EXPRESSO	EUR		
133,63		0,00	0,00	0,00	0,00	133,63
133,63-		0,00	0,00	0,00	0,00	133,63-
0,00						0,00
423000004212	0	31.12.2004	MÁQUINA DE CAFÉ EXPRESSO	EUR		
133,63		0,00	0,00	0,00	0,00	133,63
133,63-		0,00	0,00	0,00	0,00	133,63-
0,00						0,00
423000004213	0	31.12.2004	APARELHAGEM DE SOM HI-FI	EUR		
134,78		0,00	0,00	0,00	0,00	134,78
134,78-		0,00	0,00	0,00	0,00	134,78-
0,00						0,00
423000004214	0	31.12.2004	APARELHAGEM DE SOM HI-FI	EUR		
134,78		0,00	0,00	0,00	0,00	134,78
134,78-		0,00	0,00	0,00	0,00	134,78-
0,00						0,00
423000004215	0	31.12.2004	APARELHAGEM DE SOM HI-FI	EUR		
134,78		0,00	0,00	0,00	0,00	134,78
134,78-		0,00	0,00	0,00	0,00	134,78-
0,00						0,00
423000004216	0	31.12.2004	APARELHAGEM DE SOM HI-FI	EUR		
134,78		0,00	0,00	0,00	0,00	134,78
134,78-		0,00	0,00	0,00	0,00	134,78-
0,00						0,00
423000004217	0	31.12.2004	SISTEMA HI-FI	EUR		
134,78		0,00	0,00	0,00	0,00	134,78
134,78-		0,00	0,00	0,00	0,00	134,78-
0,00						0,00
423000004218	0	31.12.2004	TÁBUA DE ENGOMAR INDUSTRIAL	EUR		
165,47		0,00	0,00	0,00	0,00	165,47
165,47-		0,00	0,00	0,00	0,00	165,47-
0,00						0,00
423000004219	0	31.12.2004	FERRO COM CALDEIRA	EUR		
207,31		0,00	0,00	0,00	0,00	207,31
207,31-		0,00	0,00	0,00	0,00	207,31-
0,00						0,00
423000004220	0	31.12.2004	CARRINHO DE APOIO À COZINHA EM INOX	EUR		
222,47		0,00	0,00	0,00	0,00	222,47
222,47-		0,00	0,00	0,00	0,00	222,47-
0,00						0,00
423000004221	0	31.12.2004	CARRINHO DE APOIO COZINHA INOX	EUR		
222,47		0,00	0,00	0,00	0,00	222,47
222,47-		0,00	0,00	0,00	0,00	222,47-
0,00						0,00
423000004222	0	31.12.2004	CARRINHO TRANSPORTE REFEIÇÕES INOX	EUR		
222,47		0,00	0,00	0,00	0,00	222,47
222,47-		0,00	0,00	0,00	0,00	222,47-
0,00						0,00

Empresa 3011 Divisão Itemdebalanço 11231 ContadobalançoCAP 4234000000 Classeimob. 04234100

Imobilizado CAP	Sbn° InícEx Dep.InícEx ValContIniExer	Dt.incorp. Deprec.do ano	Denominação do imobilizado Aquis. Baixa dep.	Moeda	Transfer. Incorp.post. Transf.depr. IncorpPostDepr	Subven.invest. Reavals.ativo	CAP atuais Depr.acumulada ValCon.atual
423000004237	0	31.12.2004	DOSEADORES MAINLAVE I	EUR			
	36,33				0,00	0,00	36,33
	36,33-				0,00	0,00	36,33-
	0,00						0,00
423000004238	0	31.12.2004	DOSEADORES MAINLAVE I	EUR			
	36,33				0,00	0,00	36,33
	36,33-				0,00	0,00	36,33-
	0,00						0,00
423000004239	0	31.12.2004	DOSEADORES MAINLAVE I	EUR			
	36,33				0,00	0,00	36,33
	36,33-				0,00	0,00	36,33-
	0,00						0,00
423000004244	0	31.12.2004	CESTO PAP RD 250MM/330MM ALT PRT	EUR			
	19,45				0,00	0,00	19,45
	19,45-				0,00	0,00	19,45-
	0,00						0,00
423000004245	0	31.12.2004	CADEIRA DE EXTERIOR	EUR			
	56,50				0,00	0,00	56,50
	56,50-				0,00	0,00	56,50-
	0,00						0,00
423000004246	0	31.12.2004	CADEIRA DE EXTERIOR	EUR			
	56,50				0,00	0,00	56,50
	56,50-				0,00	0,00	56,50-
	0,00						0,00
423000004247	0	31.12.2004	CADEIRA DE EXTERIOR	EUR			
	56,50				0,00	0,00	56,50
	56,50-				0,00	0,00	56,50-
	0,00						0,00
423000004248	0	31.12.2004	CADEIRA DE EXTERIOR	EUR			
	56,50				0,00	0,00	56,50
	56,50-				0,00	0,00	56,50-
	0,00						0,00
423000004249	0	31.12.2004	CADEIRA DE EXTERIOR	EUR			
	56,50				0,00	0,00	56,50
	56,50-				0,00	0,00	56,50-
	0,00						0,00
423000004250	0	31.12.2004	CADEIRA DE EXTERIOR	EUR			
	56,50				0,00	0,00	56,50
	56,50-				0,00	0,00	56,50-
	0,00						0,00
423000004251	0	31.12.2004	CADEIRA DE EXTERIOR	EUR			
	56,50				0,00	0,00	56,50
	56,50-				0,00	0,00	56,50-
	0,00						0,00
423000004252	0	31.12.2004	CADEIRA DE EXTERIOR	EUR			
	56,50				0,00	0,00	56,50
	56,50-				0,00	0,00	56,50-
	0,00						0,00
423000004253	0	31.12.2004	CADEIRA DE EXTERIOR	EUR			
	56,50				0,00	0,00	56,50
	56,50-				0,00	0,00	56,50-
	0,00						0,00

Empresa 3011 Divisão Itemdebalanço 11231 ContadobalançoCAP 4234000000 Classeimob. 04234100

Imobilizado	Sbn°	Dt.incorp.	Denominação do imobilizado	Moeda	Subven.invest.	CAP atuais
CAP InícEx	Dt.incorp.	Aquis.	Baixa	Transfer.	Incorp.post.	Depr.acumulada
Dep.InícEx	Deprec.do ano	Baixa dep.	Transf.depr.	IncorpPostDepr	Reavals.ativo	ValCon.atual
ValContIníExer						
423000004254	0	31.12.2004	CADEIRA DE EXTERIOR	EUR		
56,50		0,00	0,00	0,00	0,00	56,50
56,50-		0,00	0,00	0,00	0,00	56,50-
0,00						0,00
423000004255	0	31.12.2004	CADEIRA DE EXTERIOR	EUR		
56,50		0,00	0,00	0,00	0,00	56,50
56,50-		0,00	0,00	0,00	0,00	56,50-
0,00						0,00
423000004256	0	31.12.2004	CADEIRA DE EXTERIOR	EUR		
56,50		0,00	0,00	0,00	0,00	56,50
56,50-		0,00	0,00	0,00	0,00	56,50-
0,00						0,00
423000004257	0	31.12.2004	CADEIRA DE EXTERIOR	EUR		
56,50		0,00	0,00	0,00	0,00	56,50
56,50-		0,00	0,00	0,00	0,00	56,50-
0,00						0,00
423000004258	0	31.12.2004	CADEIRA DE EXTERIOR	EUR		
56,50		0,00	0,00	0,00	0,00	56,50
56,50-		0,00	0,00	0,00	0,00	56,50-
0,00						0,00
423000004259	0	31.12.2004	CADEIRA DE EXTERIOR	EUR		
56,50		0,00	0,00	0,00	0,00	56,50
56,50-		0,00	0,00	0,00	0,00	56,50-
0,00						0,00
423000004260	0	31.12.2004	CADEIRA DE EXTERIOR	EUR		
56,50		0,00	0,00	0,00	0,00	56,50
56,50-		0,00	0,00	0,00	0,00	56,50-
0,00						0,00
423000004261	0	31.12.2004	CADEIRA DE EXTERIOR	EUR		
56,50		0,00	0,00	0,00	0,00	56,50
56,50-		0,00	0,00	0,00	0,00	56,50-
0,00						0,00
423000004262	0	31.12.2004	CADEIRA DE EXTERIOR	EUR		
56,50		0,00	0,00	0,00	0,00	56,50
56,50-		0,00	0,00	0,00	0,00	56,50-
0,00						0,00
423000004263	0	31.12.2004	CADEIRA DE EXTERIOR	EUR		
56,50		0,00	0,00	0,00	0,00	56,50
56,50-		0,00	0,00	0,00	0,00	56,50-
0,00						0,00
423000004264	0	31.12.2004	CADEIRA DE EXTERIOR	EUR		
56,50		0,00	0,00	0,00	0,00	56,50
56,50-		0,00	0,00	0,00	0,00	56,50-
0,00						0,00
423000004265	0	31.12.2004	CADEIRA DE EXTERIOR	EUR		
56,50		0,00	0,00	0,00	0,00	56,50
56,50-		0,00	0,00	0,00	0,00	56,50-
0,00						0,00
423000004266	0	31.12.2004	CADEIRA DE EXTERIOR	EUR		
56,50		0,00	0,00	0,00	0,00	56,50
56,50-		0,00	0,00	0,00	0,00	56,50-
0,00						0,00

Empresa 3011 Divisão Itemdebalanço 11231 ContadobalançoCAP 4234000000 Classeimob. 04234100

Imobilizado CAP Dep.ValCont	Sbn° InícEx InícEx	Dt.incorp. Deprec.do ano	Denominação do imobilizado Aquis. Baixa dep.	Moeda	Transfer. Incorp.post. Transf.depr. IncorpPostDepr	Subven.invest. Reavals.ativo	CAP atuais Deprec.acumulada ValCon.atual
423000004267	0	31.12.2004	CADEIRA DE EXTERIOR	EUR			
	56,50				0,00	0,00	56,50
	56,50-				0,00	0,00	56,50-
	0,00						0,00
423000004268	0	31.12.2004	CADEIRA DE EXTERIOR	EUR			
	56,50				0,00	0,00	56,50
	56,50-				0,00	0,00	56,50-
	0,00						0,00
423000004269	0	31.12.2004	CADEIRA DE EXTERIOR	EUR			
	56,50				0,00	0,00	56,50
	56,50-				0,00	0,00	56,50-
	0,00						0,00
423000004270	0	31.12.2004	CADEIRA DE EXTERIOR	EUR			
	56,50				0,00	0,00	56,50
	56,50-				0,00	0,00	56,50-
	0,00						0,00
423000004271	0	31.12.2004	CADEIRA DE EXTERIOR	EUR			
	56,50				0,00	0,00	56,50
	56,50-				0,00	0,00	56,50-
	0,00						0,00
423000004272	0	31.12.2004	CADEIRA DE EXTERIOR	EUR			
	56,50				0,00	0,00	56,50
	56,50-				0,00	0,00	56,50-
	0,00						0,00
423000004273	0	31.12.2004	MESA REUN L.EX.MELAM.CEREJ.720X2500X1100	EUR			
	183,53				0,00	0,00	183,53
	183,53-				0,00	0,00	183,53-
	0,00						0,00
423000004274	0	31.12.2004	CADEIRÕES ERGON. EM FAIA NAT. C/BRACO	EUR			
	200,48				0,00	0,00	200,48
	200,48-				0,00	0,00	200,48-
	0,00						0,00
423000004275	0	31.12.2004	CADEIRÕES ERGON. EM FAIA NAT. C/BRACO	EUR			
	200,48				0,00	0,00	200,48
	200,48-				0,00	0,00	200,48-
	0,00						0,00
423000004276	0	31.12.2004	RUNNY SCREEN P/JANELA 650X4900	EUR			
	224,89				0,00	0,00	224,89
	224,89-				0,00	0,00	224,89-
	0,00						0,00
423000004278	0	31.12.2004	CESTO ROUPA (SUJA/LIMPA)	EUR			
	5,81				0,00	0,00	5,81
	5,81-				0,00	0,00	5,81-
	0,00						0,00
423000004279	0	31.12.2004	CESTO ROUPA (SUJA/LIMPA)	EUR			
	5,81				0,00	0,00	5,81
	5,81-				0,00	0,00	5,81-
	0,00						0,00
423000004280	0	31.12.2004	SECRET MELAM.CEREJ 750X1800X900MM	EUR			
	218,01				0,00	0,00	218,01
	218,01-				0,00	0,00	218,01-
	0,00						0,00





Empresa 3011 Divisão Itemdebalanço 11231 ContadobalançoCAP 4234000000 Classeimob. 04234100

Imobilizado CAP Dep. ValCont	Sbn° InícEx InícEx IniExer	Dt.incorp. Deprec.do ano	Denominação do imobilizado Aquis. Baixa dep.	Moeda	Transfer. Transf.depr.	Incorp.post. IncorpPostDepr	Subven.invest. Reavals.ativo	CAP atuais	
								Depr.acumulada ValCon.atual	Depr.acumulada ValCon.atual
423000004299	0	31.12.2004	CONJ. 4 PEGAS	EUR				4,66	4,66
								4,66-	4,66-
								0,00	0,00
423000004300	0	31.12.2004	TÁBUA CORTE PLÁSTICO	EUR				7,71	7,71
								7,71-	7,71-
								0,00	0,00
423000004301	0	30.09.2004	QUADRO DECORATIVO DIM:500X700MM	EUR				79,10	79,10
								79,10-	79,10-
								0,00	0,00
423000004302	0	30.09.2004	QUADRO DECORATIVO DIM9500X700MM	EUR				122,27	122,27
								122,27-	122,27-
								0,00	0,00
423000004303	0	31.12.2004	CONJ. 40 COLHERES DE CHÁ	EUR				11,53	11,53
								11,53-	11,53-
								0,00	0,00
423000004304	0	31.12.2004	CONJ. 2 FORMAS P/BOLO	EUR				12,61	12,61
								12,61-	12,61-
								0,00	0,00
423000004305	0	30.09.2004	QUADRO DECORATIVO DIM900X700MM	EUR				79,10	79,10
								79,10-	79,10-
								0,00	0,00
423000004306	0	31.12.2004	TREM COZINHA (CONCHA, COLHER, ESCUMAD.)	EUR				12,88	12,88
								12,88-	12,88-
								0,00	0,00
423000004307	0	30.09.2004	QUADRO DECORATIVO DIM:500X700MM	EUR				79,10	79,10
								79,10-	79,10-
								0,00	0,00
423000004308	0	31.12.2004	ESCORREDOR LOIÇA E TALHERES	EUR				12,99	12,99
								12,99-	12,99-
								0,00	0,00
423000004309	0	30.09.2004	QUADRO DECORATIVO DIM:500X700MM	EUR				79,10	79,10
								79,10-	79,10-
								0,00	0,00
423000004310	0	31.12.2004	CONJ. 6 CESTOS	EUR				13,75	13,75
								13,75-	13,75-
								0,00	0,00
423000004311	0	31.12.2004	CONJ. 12 TOALHAS DE COZINHA	EUR				15,73	15,73
								15,73-	15,73-
								0,00	0,00

Empresa 3011 Divisão Itemdebalanço 11231 ContadobalançoCAP 4234000000 Classeimob. 04234100

Imobilizado	Sbn°	Dt.incorp.	Denominação do imobilizado	Moeda	Subven.invest.	CAP atuais
CAP InícEx	Dt.InícEx	Deprec.do ano	Aquis. Baixa	Transfer. Incorp.post.	Reavals.ativo	Depr.acumulada
ValContIníExer	Deprec.do ano	Baixa dep.	Transf.depr.	IncorpPostDepr		ValCon.atual
423000004312	0	31.12.2004	CONJ. 6 SUPORTE GUARDANAPOS	EUR		
16,81		0,00	0,00	0,00	0,00	16,81
16,81-		0,00	0,00	0,00	0,00	16,81-
0,00						0,00
423000004313	0	31.12.2004	CONJ. 6 RECIPIENTES PLÁSTICOS	EUR		
17,63		0,00	0,00	0,00	0,00	17,63
17,63-		0,00	0,00	0,00	0,00	17,63-
0,00						0,00
423000004314	0	31.12.2004	CONJ. 40 COLHERES SOBREMESA	EUR		
17,63		0,00	0,00	0,00	0,00	17,63
17,63-		0,00	0,00	0,00	0,00	17,63-
0,00						0,00
423000004315	0	31.12.2004	CONJ. 3 FACAS DE PÃO	EUR		
17,12		0,00	0,00	0,00	0,00	17,12
17,12-		0,00	0,00	0,00	0,00	17,12-
0,00						0,00
423000004317	0	31.12.2004	CONJ. 40 COPOS ÁGUA	EUR		
18,08		0,00	0,00	0,00	0,00	18,08
18,08-		0,00	0,00	0,00	0,00	18,08-
0,00						0,00
423000004320	0	31.12.2004	LAVA LOUÇA INOX C/SIFÃO DUPL0	EUR		
131,50		0,00	0,00	0,00	0,00	131,50
131,50-		0,00	0,00	0,00	0,00	131,50-
0,00						0,00
423000004321	0	31.12.2004	CONJ. 3 PRATOS P/BOLO	EUR		
21,36		0,00	0,00	0,00	0,00	21,36
21,36-		0,00	0,00	0,00	0,00	21,36-
0,00						0,00
423000004324	0	31.12.2004	CONJ. 40 GARFOS	EUR		
23,05		0,00	0,00	0,00	0,00	23,05
23,05-		0,00	0,00	0,00	0,00	23,05-
0,00						0,00
423000004325	0	31.12.2004	ARMÁRIO BAIXO CHÃO C/PORTA	EUR		
180,80		0,00	0,00	0,00	0,00	180,80
180,80-		0,00	0,00	0,00	0,00	180,80-
0,00						0,00
423000004327	0	31.12.2004	CONJ. 40 COLHERES	EUR		
23,05		0,00	0,00	0,00	0,00	23,05
23,05-		0,00	0,00	0,00	0,00	23,05-
0,00						0,00
423000004328	0	31.12.2004	BALDE PLÁSTICO P/ LIXO	EUR		
25,11		0,00	0,00	0,00	0,00	25,11
25,11-		0,00	0,00	0,00	0,00	25,11-
0,00						0,00
423000004330	0	31.12.2004	CONJ. 24 TOALHAS DE LOICA	EUR		
31,46		0,00	0,00	0,00	0,00	31,46
31,46-		0,00	0,00	0,00	0,00	31,46-
0,00						0,00
423000004331	0	31.12.2004	CONJ. 3 TRAVESSAS EM INOX	EUR		
32,04		0,00	0,00	0,00	0,00	32,04
32,04-		0,00	0,00	0,00	0,00	32,04-
0,00						0,00

Empresa 3011 Divisão Itemdebalanço 11231 ContadobalançoCAP 4234000000 Classeimob. 04234100

Imobilizado	Sbn°	Dt.incorp.	Denominação do imobilizado	Moeda	Subven.invest.	CAP atuais
CAP InícEx	Dt.incorp.	Aquis.	Baixa	Transfer.	Incorp.post.	Depr.acumulada
Dep.InícEx	Deprec.do ano	Baixa dep.	Transf.depr.	IncorpPostDepr	Reavals.ativo	ValCon.atual
ValContIníExer						
423000004332	0	24.05.2004	ARMÁRIO BAIXO CHÃO C/PORTA	EUR		
180,80		0,00	0,00	0,00	0,00	180,80
180,80-		0,00	0,00	0,00	0,00	180,80-
0,00						0,00
423000004333	0	31.12.2004	CONJ. 40 FACAS	EUR		
46,56		0,00	0,00	0,00	0,00	46,56
46,56-		0,00	0,00	0,00	0,00	46,56-
0,00						0,00
423000004334	0	31.12.2004	CONJ. 2 TABULEIROS FORNO INOX	EUR		
52,54		0,00	0,00	0,00	0,00	52,54
52,54-		0,00	0,00	0,00	0,00	52,54-
0,00						0,00
423000004336	0	31.12.2004	CONJ. 6 BANDEJAS GRANDES	EUR		
57,56		0,00	0,00	0,00	0,00	57,56
57,56-		0,00	0,00	0,00	0,00	57,56-
0,00						0,00
423000004337	0	31.12.2004	CONJ. 6 ACÚCAREIROS	EUR		
65,77		0,00	0,00	0,00	0,00	65,77
65,77-		0,00	0,00	0,00	0,00	65,77-
0,00						0,00
423000004338	0	24.05.2004	ARMÁRIO MURAL C/1 PORTA	EUR		
180,80		0,00	0,00	0,00	0,00	180,80
180,80-		0,00	0,00	0,00	0,00	180,80-
0,00						0,00
423000004339	0	31.12.2004	CONJ. 40 PRATOS SOBREMESA	EUR		
76,84		0,00	0,00	0,00	0,00	76,84
76,84-		0,00	0,00	0,00	0,00	76,84-
0,00						0,00
423000004340	0	24.05.2004	EXAUSTOR TELESCÓPICO INOX	EUR		
195,49		0,00	0,00	0,00	0,00	195,49
195,49-		0,00	0,00	0,00	0,00	195,49-
0,00						0,00
423000004341	0	31.12.2004	CONJ. 2 PANELAS	EUR		
158,20		0,00	0,00	0,00	0,00	158,20
158,20-		0,00	0,00	0,00	0,00	158,20-
0,00						0,00
423000004342	0	24.05.2004	ARMÁRIO MURAL C/PORTA	EUR		
226,00		0,00	0,00	0,00	0,00	226,00
226,00-		0,00	0,00	0,00	0,00	226,00-
0,00						0,00
423000004343	0	31.12.2004	CONJ. 40 CHÁVENAS CHÁ E PIRES	EUR		
158,20		0,00	0,00	0,00	0,00	158,20
158,20-		0,00	0,00	0,00	0,00	158,20-
0,00						0,00
423000004344	0	24.05.2004	ARMÁRIO MURAL P/EXAUSTOR C/PORTA	EUR		
226,00		0,00	0,00	0,00	0,00	226,00
226,00-		0,00	0,00	0,00	0,00	226,00-
0,00						0,00
423000004345	0	24.05.2004	ARMÁRIO MURAL C/1 PORTA	EUR		
226,00		0,00	0,00	0,00	0,00	226,00
226,00-		0,00	0,00	0,00	0,00	226,00-
0,00						0,00

Empresa 3011 Divisão Itemdebalanço 11231 ContadobalançoCAP 4234000000 Classeimob. 04234100

Imobilizado	Sbn°	Dt.incorp.	Denominação do imobilizado	Moeda	Subven.invest.	CAP atuais
CAP InícEx	Dt.incorp.	Aquis.	Baixa	Transfer.	Incorp.post.	Depr.acumulada
Dep.InícEx	Deprec.do ano	Baixa dep.	Transfer.	IncorpPost	Reavals.ativo	ValCon.atual
ValContIniExer				Transf.depr.		
423000004354	0	20.10.2004	SINALÉTICA EM PVC	EUR		
32,13		0,00	0,00	0,00	0,00	32,13
32,13-		0,00	0,00	0,00	0,00	32,13-
0,00						0,00
423000004355	0	20.10.2004	SINALÉTICA EM PVC	EUR		
32,13		0,00	0,00	0,00	0,00	32,13
32,13-		0,00	0,00	0,00	0,00	32,13-
0,00						0,00
423000004356	0	20.10.2004	SINALÉTICA EM PVC	EUR		
32,13		0,00	0,00	0,00	0,00	32,13
32,13-		0,00	0,00	0,00	0,00	32,13-
0,00						0,00
423000004357	0	20.10.2004	SINALÉTICA EM PVC	EUR		
32,13		0,00	0,00	0,00	0,00	32,13
32,13-		0,00	0,00	0,00	0,00	32,13-
0,00						0,00
423000004358	0	20.10.2004	SINALÉTICA EM PVC	EUR		
32,13		0,00	0,00	0,00	0,00	32,13
32,13-		0,00	0,00	0,00	0,00	32,13-
0,00						0,00
423000004359	0	20.10.2004	SINALÉTICA EM PVC	EUR		
32,13		0,00	0,00	0,00	0,00	32,13
32,13-		0,00	0,00	0,00	0,00	32,13-
0,00						0,00
423000004360	0	20.10.2004	SINALÉTICA EM PVC	EUR		
32,13		0,00	0,00	0,00	0,00	32,13
32,13-		0,00	0,00	0,00	0,00	32,13-
0,00						0,00
423000004361	0	20.10.2004	SINALÉTICA EM PVC	EUR		
32,13		0,00	0,00	0,00	0,00	32,13
32,13-		0,00	0,00	0,00	0,00	32,13-
0,00						0,00
423000004362	0	20.10.2004	SINALÉTICA EM PVC	EUR		
32,13		0,00	0,00	0,00	0,00	32,13
32,13-		0,00	0,00	0,00	0,00	32,13-
0,00						0,00
423000004363	0	20.10.2004	SINALÉTICA EM PVC	EUR		
32,13		0,00	0,00	0,00	0,00	32,13
32,13-		0,00	0,00	0,00	0,00	32,13-
0,00						0,00
423000004364	0	20.10.2004	SINALÉTICA EM PVC	EUR		
32,13		0,00	0,00	0,00	0,00	32,13
32,13-		0,00	0,00	0,00	0,00	32,13-
0,00						0,00
423000004365	0	20.10.2004	RECORTE VINIL FOSCO	EUR		
58,61		0,00	0,00	0,00	0,00	58,61
58,61-		0,00	0,00	0,00	0,00	58,61-
0,00						0,00
423000004366	0	20.10.2004	RECORTE VINIL FOSCO	EUR		
58,61		0,00	0,00	0,00	0,00	58,61
58,61-		0,00	0,00	0,00	0,00	58,61-
0,00						0,00



Empresa 3011 Divisão Itemdebalanço 11231 ContadobalançoCAP 4234000000 Classeimob. 04234100

Imobilizado	Sbn°	Dt.incorp.	Denominação do imobilizado	Moeda	Subven.invest.	CAP atuais
CAP InícEx	Dt.incorp.	Aquis.	Baixa	Transfer.	Incorp.post.	Depr.acumulada
Dep.InícEx	Deprec.do ano	Baixa dep.	Transfer.	IncorpPostDepr	Reavals.ativo	ValCon.atual
ValContIníExer						
423000004543	0	10.08.2005	CADEIRA ERGONÓMICA VINIL	EUR		
127,65		0,00	0,00	0,00	0,00	127,65
127,65-		0,00	0,00	0,00	0,00	127,65-
0,00						0,00
423000004544	0	10.08.2005	CADEIRA ERGONÓMICA VINIL	EUR		
127,65		0,00	0,00	0,00	0,00	127,65
127,65-		0,00	0,00	0,00	0,00	127,65-
0,00						0,00
423000004545	0	10.08.2005	CADEIRA ERGONÓMICA VINIL	EUR		
127,65		0,00	0,00	0,00	0,00	127,65
127,65-		0,00	0,00	0,00	0,00	127,65-
0,00						0,00
423000004546	0	10.08.2005	CADEIRA ERGONÓMICA VINIL	EUR		
127,65		0,00	0,00	0,00	0,00	127,65
127,65-		0,00	0,00	0,00	0,00	127,65-
0,00						0,00
423000004547	0	10.08.2005	CADEIRA ERGONÓMICA VINIL	EUR		
127,65		0,00	0,00	0,00	0,00	127,65
127,65-		0,00	0,00	0,00	0,00	127,65-
0,00						0,00
423000004548	0	10.08.2005	CADEIRA ERGONÓMICA VINIL	EUR		
127,65		0,00	0,00	0,00	0,00	127,65
127,65-		0,00	0,00	0,00	0,00	127,65-
0,00						0,00
423000004549	0	10.08.2005	CADEIRA ERGONÓMICA VINIL	EUR		
127,65		0,00	0,00	0,00	0,00	127,65
127,65-		0,00	0,00	0,00	0,00	127,65-
0,00						0,00
423000004550	0	10.08.2005	CADEIRA ERGONÓMICA VINIL	EUR		
127,65		0,00	0,00	0,00	0,00	127,65
127,65-		0,00	0,00	0,00	0,00	127,65-
0,00						0,00
423000004557	0	10.08.2005	MESA JARDIM DIAMETRO 80 CM	EUR		
208,15		0,00	0,00	0,00	0,00	208,15
208,15-		0,00	0,00	0,00	0,00	208,15-
0,00						0,00
423000004558	0	10.08.2005	MESA JARDIM DIAMETRO 80 CM	EUR		
208,15		0,00	0,00	0,00	0,00	208,15
208,15-		0,00	0,00	0,00	0,00	208,15-
0,00						0,00
423000004559	0	10.08.2005	MESA JARDIM DIAMETRO 80 CM	EUR		
208,15		0,00	0,00	0,00	0,00	208,15
208,15-		0,00	0,00	0,00	0,00	208,15-
0,00						0,00
423000004560	0	10.08.2005	MESA JARDIM DIAMETRO 80 CM	EUR		
208,15		0,00	0,00	0,00	0,00	208,15
208,15-		0,00	0,00	0,00	0,00	208,15-
0,00						0,00
423000004561	0	10.08.2005	MESA JARDIM DIAMETRO 80 CM	EUR		
208,15		0,00	0,00	0,00	0,00	208,15
208,15-		0,00	0,00	0,00	0,00	208,15-
0,00						0,00



Empresa 3011 Divisão Itemdebalanço 11231 ContadobalançoCAP 4234000000 Classeimob. 04234100

Imobilizado	Sbn°	Dt.incorp.	Denominação do imobilizado	Moeda	Subven.invest.	CAP atuais
CAP InícEx	Dt. Incorp.	Aquis.	Baixa	Transfer.	Incorp.post.	Depr.acumulada
Dep.InícEx	Deprec.do ano	Baixa dep.	Transf.depr.	IncorpPostDepr	Reavals.ativo	ValCon.atual
ValContIníExer						
423000004575	0	10.08.2005	CADEIRA DE JARDIM ALUMINIO	EUR		
83,95		0,00	0,00	0,00	0,00	83,95
83,95-		0,00	0,00	0,00	0,00	83,95-
0,00						0,00
423000004576	0	10.08.2005	CADEIRA DE JARDIM ALUMINIO	EUR		
83,95		0,00	0,00	0,00	0,00	83,95
83,95-		0,00	0,00	0,00	0,00	83,95-
0,00						0,00
423000004577	0	10.08.2005	CADEIRA DE JARDIM ALUMINIO	EUR		
83,95		0,00	0,00	0,00	0,00	83,95
83,95-		0,00	0,00	0,00	0,00	83,95-
0,00						0,00
423000004578	0	10.08.2005	CADEIRA DE JARDIM ALUMINIO	EUR		
83,95		0,00	0,00	0,00	0,00	83,95
83,95-		0,00	0,00	0,00	0,00	83,95-
0,00						0,00
423000004579	0	10.08.2005	CADEIRA DE JARDIM ALUMINIO	EUR		
83,95		0,00	0,00	0,00	0,00	83,95
83,95-		0,00	0,00	0,00	0,00	83,95-
0,00						0,00
423000004580	0	10.08.2005	CADEIRA DE JARDIM ALUMINIO	EUR		
83,95		0,00	0,00	0,00	0,00	83,95
83,95-		0,00	0,00	0,00	0,00	83,95-
0,00						0,00
423000004581	0	10.08.2005	CADEIRA DE JARDIM ALUMINIO	EUR		
83,95		0,00	0,00	0,00	0,00	83,95
83,95-		0,00	0,00	0,00	0,00	83,95-
0,00						0,00
423000004582	0	10.08.2005	CADEIRA DE JARDIM ALUMINIO	EUR		
83,95		0,00	0,00	0,00	0,00	83,95
83,95-		0,00	0,00	0,00	0,00	83,95-
0,00						0,00
423000004583	0	10.08.2005	CADEIRA DE JARDIM ALUMINIO	EUR		
83,95		0,00	0,00	0,00	0,00	83,95
83,95-		0,00	0,00	0,00	0,00	83,95-
0,00						0,00
423000004584	0	10.08.2005	CADEIRA DE JARDIM ALUMINIO	EUR		
83,95		0,00	0,00	0,00	0,00	83,95
83,95-		0,00	0,00	0,00	0,00	83,95-
0,00						0,00
423000004585	0	10.08.2005	CADEIRA DE JARDIM ALUMINIO	EUR		
83,95		0,00	0,00	0,00	0,00	83,95
83,95-		0,00	0,00	0,00	0,00	83,95-
0,00						0,00
423000004586	0	10.08.2005	CADEIRA DE JARDIM ALUMINIO	EUR		
83,95		0,00	0,00	0,00	0,00	83,95
83,95-		0,00	0,00	0,00	0,00	83,95-
0,00						0,00
423000004587	0	10.08.2005	CADEIRA DE JARDIM ALUMINIO	EUR		
83,95		0,00	0,00	0,00	0,00	83,95
83,95-		0,00	0,00	0,00	0,00	83,95-
0,00						0,00









Empresa 3011 Divisão Itemdebalanço 11231 ContadobalançoCAP 4234000000 Classeimob. 04234100

Imobilizado	Sbn°	Dt.incorp.	Denominação do imobilizado	Moeda	Subven.invest.	CAP atuais
CAP InícEx	Dt.incorp.	Aquis.	Baixa	Transfer.	Incorp.post.	Depr.acumulada
Dep.InícEx	Deprec.do ano	Baixa dep.	Transf.depr.	IncorpPostDepr	Reavals.ativo	ValCon.atual
ValContIníExer						
423000004650	0	10.08.2005	CADEIRA PÉS FIXOS	EUR		
91,23		0,00	0,00	0,00	0,00	91,23
91,23-		0,00	0,00	0,00	0,00	91,23-
0,00						0,00
423000004651	0	10.08.2005	CADEIRA PÉS FIXOS	EUR		
91,23		0,00	0,00	0,00	0,00	91,23
91,23-		0,00	0,00	0,00	0,00	91,23-
0,00						0,00
423000004652	0	10.08.2005	BLOCO 3 GAVETAS 560X425X570 TAMPO MADEIRA	EUR		
148,93		0,00	0,00	0,00	0,00	148,93
148,93-		0,00	0,00	0,00	0,00	148,93-
0,00						0,00
423000004653	0	10.08.2005	BLOCO 3 GAVETAS 560X425X570 TAMPO MADEIRA	EUR		
148,93		0,00	0,00	0,00	0,00	148,93
148,93-		0,00	0,00	0,00	0,00	148,93-
0,00						0,00
423000004654	0	10.08.2005	BLOCO 3 GAVETAS 560X425X570 TAMPO MADEIRA	EUR		
148,93		0,00	0,00	0,00	0,00	148,93
148,93-		0,00	0,00	0,00	0,00	148,93-
0,00						0,00
423000004655	0	10.08.2005	BLOCO 3 GAVETAS 560X425X570 TAMPO MADEIRA	EUR		
148,93		0,00	0,00	0,00	0,00	148,93
148,93-		0,00	0,00	0,00	0,00	148,93-
0,00						0,00
423000004660	0	10.08.2005	BENGALEIRO DE PAVIMENTO	EUR		
67,84		0,00	0,00	0,00	0,00	67,84
67,84-		0,00	0,00	0,00	0,00	67,84-
0,00						0,00
423000004661	0	10.08.2005	BENGALEIRO DE PAVIMENTO	EUR		
67,84		0,00	0,00	0,00	0,00	67,84
67,84-		0,00	0,00	0,00	0,00	67,84-
0,00						0,00
423000004662	0	10.08.2005	BENGALEIRO DE PAVIMENTO	EUR		
67,84		0,00	0,00	0,00	0,00	67,84
67,84-		0,00	0,00	0,00	0,00	67,84-
0,00						0,00
423000004663	0	10.08.2005	BENGALEIRO DE PAVIMENTO	EUR		
67,84		0,00	0,00	0,00	0,00	67,84
67,84-		0,00	0,00	0,00	0,00	67,84-
0,00						0,00
423000004664	0	10.08.2005	CESTO DE PAPÉIS	EUR		
12,48		0,00	0,00	0,00	0,00	12,48
12,48-		0,00	0,00	0,00	0,00	12,48-
0,00						0,00
423000004665	0	10.08.2005	CESTO DE PAPÉIS	EUR		
12,48		0,00	0,00	0,00	0,00	12,48
12,48-		0,00	0,00	0,00	0,00	12,48-
0,00						0,00
423000004666	0	10.08.2005	CESTO DE PAPÉIS	EUR		
12,48		0,00	0,00	0,00	0,00	12,48
12,48-		0,00	0,00	0,00	0,00	12,48-
0,00						0,00

Empresa 3011 Divisão Itemdebalanço 11231 ContadobalançoCAP 4234000000 Classeimob. 04234100

Imobilizado	Sbn°	Dt.incorp.	Denominação do imobilizado	Moeda	Subven.invest.	CAP atuais
CAP InícEx	Deprec.do ano	Aquis.	Baixa	Transfer.	Incorp.post.	Depr.acumulada
ValContIníExer	Deprec.do ano	Baixa dep.	Baixa dep.	Transf.depr.	IncorpPostDepr	ValCon.atual
423000004667	0	10.08.2005	CESTO DE PAPÉIS	EUR		
12,48	0,00	0,00	0,00	0,00	0,00	12,48
12,48-	0,00	0,00	0,00	0,00	0,00	12,48-
0,00						0,00
423000004669	0	10.08.2005	CADEIRA PÉS C/BRAÇOS EM PATIM	EUR		
91,23	0,00	0,00	0,00	0,00	0,00	91,23
91,23-	0,00	0,00	0,00	0,00	0,00	91,23-
0,00						0,00
423000004670	0	10.08.2005	CADEIRA PÉS C/BRAÇOS EM PATIM	EUR		
91,23	0,00	0,00	0,00	0,00	0,00	91,23
91,23-	0,00	0,00	0,00	0,00	0,00	91,23-
0,00						0,00
423000004671	0	10.08.2005	CADEIRA PÉS C/BRAÇOS EM PATIM	EUR		
91,23	0,00	0,00	0,00	0,00	0,00	91,23
91,23-	0,00	0,00	0,00	0,00	0,00	91,23-
0,00						0,00
423000004672	0	10.08.2005	CADEIRA PÉS C/BRACOS EM PATIM	EUR		
91,23	0,00	0,00	0,00	0,00	0,00	91,23
91,23-	0,00	0,00	0,00	0,00	0,00	91,23-
0,00						0,00
423000004673	0	10.08.2005	CADEIRA PÉS C/BRAÇOS EM PATIM	EUR		
91,23	0,00	0,00	0,00	0,00	0,00	91,23
91,23-	0,00	0,00	0,00	0,00	0,00	91,23-
0,00						0,00
423000004674	0	10.08.2005	CADEIRA PÉS C/BRACOS EM PATIM	EUR		
91,23	0,00	0,00	0,00	0,00	0,00	91,23
91,23-	0,00	0,00	0,00	0,00	0,00	91,23-
0,00						0,00
423000004675	0	10.08.2005	CADEIRA PÉS C/BRAÇOS EM PATIM	EUR		
91,23	0,00	0,00	0,00	0,00	0,00	91,23
91,23-	0,00	0,00	0,00	0,00	0,00	91,23-
0,00						0,00
423000004676	0	10.08.2005	CADEIRA PÉS C/BRACOS EM PATIM	EUR		
91,23	0,00	0,00	0,00	0,00	0,00	91,23
91,23-	0,00	0,00	0,00	0,00	0,00	91,23-
0,00						0,00
423000004677	0	10.08.2005	ARMÁRIO BAIXO 760X945X470	EUR		
244,04	0,00	0,00	0,00	0,00	0,00	244,04
244,04-	0,00	0,00	0,00	0,00	0,00	244,04-
0,00						0,00
423000004678	0	10.08.2005	BENGALEIRO DE PAVIMENTO	EUR		
67,84	0,00	0,00	0,00	0,00	0,00	67,84
67,84-	0,00	0,00	0,00	0,00	0,00	67,84-
0,00						0,00
423000004679	0	10.08.2005	CESTO DE PAPÉIS METÁLICO	EUR		
12,48	0,00	0,00	0,00	0,00	0,00	12,48
12,48-	0,00	0,00	0,00	0,00	0,00	12,48-
0,00						0,00
423000004681	0	10.08.2005	CADEIRA DE RODÍZIOS C/BRACO	EUR		
90,45	0,00	0,00	0,00	0,00	0,00	90,45
90,45-	0,00	0,00	0,00	0,00	0,00	90,45-
0,00						0,00

Empresa 3011 Divisão Itemdebalanço 11231 ContadobalançoCAP 4234000000 Classeimob. 04234100

Imobilizado	Sbn°	Dt.incorp.	Denominação do imobilizado	Moeda	Subven.invest.	CAP atuais
CAP InícEx	Dt.incorp.	Aquis.	Baixa	Transfer.	Incorp.post.	Depr.acumulada
Dep.InícEx	Deprec.do ano	Baixa dep.	Transf.depr.	IncorpPostDepr	Reavals.ativo	ValCon.atual
ValContIníExer						
423000004682	0	10.08.2005	CADEIRA PÉS FIXOS	EUR		
36,65		0,00	0,00	0,00	0,00	36,65
36,65-		0,00	0,00	0,00	0,00	36,65-
0,00						0,00
423000004683	0	10.08.2005	CADEIRA PÉS FIXOS	EUR		
36,65		0,00	0,00	0,00	0,00	36,65
36,65-		0,00	0,00	0,00	0,00	36,65-
0,00						0,00
423000004684	0	10.08.2005	BENGALEIRO DE PAVIMENTO METÁLICO	EUR		
67,84		0,00	0,00	0,00	0,00	67,84
67,84-		0,00	0,00	0,00	0,00	67,84-
0,00						0,00
423000004685	0	10.08.2005	CESTO DE PAPÉIS	EUR		
12,48		0,00	0,00	0,00	0,00	12,48
12,48-		0,00	0,00	0,00	0,00	12,48-
0,00						0,00
423000004686	0	10.08.2005	BLOCO DE 3 GAVETAS 560X425X570	EUR		
148,93		0,00	0,00	0,00	0,00	148,93
148,93-		0,00	0,00	0,00	0,00	148,93-
0,00						0,00
423000004687	0	10.08.2005	ARMÁRIO BAIXO 760X945X470	EUR		
244,04		0,00	0,00	0,00	0,00	244,04
244,04-		0,00	0,00	0,00	0,00	244,04-
0,00						0,00
423000004688	0	10.08.2005	MESA DE APOIO 630X600X600	EUR		
175,95		0,00	0,00	0,00	0,00	175,95
175,95-		0,00	0,00	0,00	0,00	175,95-
0,00						0,00
423000004689	0	10.08.2005	MESA DE APOIO 630X600X600	EUR		
175,95		0,00	0,00	0,00	0,00	175,95
175,95-		0,00	0,00	0,00	0,00	175,95-
0,00						0,00
423000004694	0	10.08.2005	CADEIRA DE RODÍZIOS C/BRAÇO	EUR		
147,36		0,00	0,00	0,00	0,00	147,36
147,36-		0,00	0,00	0,00	0,00	147,36-
0,00						0,00
423000004695	0	10.08.2005	CADEIRA DE RODÍZIOS C/BRACO	EUR		
147,36		0,00	0,00	0,00	0,00	147,36
147,36-		0,00	0,00	0,00	0,00	147,36-
0,00						0,00
423000004696	0	10.08.2005	CADEIRA DE RODÍZIOS C/BRAÇO	EUR		
147,36		0,00	0,00	0,00	0,00	147,36
147,36-		0,00	0,00	0,00	0,00	147,36-
0,00						0,00
423000004697	0	10.08.2005	CADEIRA DE RODÍZIOS C/BRACO	EUR		
147,36		0,00	0,00	0,00	0,00	147,36
147,36-		0,00	0,00	0,00	0,00	147,36-
0,00						0,00
423000004699	0	10.08.2005	CADEIRA DE RODÍZIOS C/BRAÇO	EUR		
90,45		0,00	0,00	0,00	0,00	90,45
90,45-		0,00	0,00	0,00	0,00	90,45-
0,00						0,00

Empresa 3011 Divisão Itemdebalanço 11231 ContadobalançoCAP 4234000000 Classeimob. 04234100

Imobilizado	Sbn°	Dt.incorp.	Denominação do imobilizado	Moeda	Subven.invest.	CAP atuais	
CAP InícEx	Deprec.do ano	Aquis.	Baixa	Transfer.	Incorp.post.	Depr.acumulada	
ValContIníExer	Deprec.do ano	Baixa dep.	Baixa dep.	Transf.depr.	IncorpPostDepr	Reavals.ativo	ValCon.atual
423000004700	0	10.08.2005	CADEIRA PÉS FIXOS	EUR	0,00	36,65	
36,65	0,00	0,00	0,00	0,00	0,00	36,65	
36,65-	0,00	0,00	0,00	0,00	0,00	36,65-	
0,00						0,00	
423000004701	0	10.08.2005	CADEIRA PÉS FIXOS	EUR	0,00	36,65	
36,65	0,00	0,00	0,00	0,00	0,00	36,65	
36,65-	0,00	0,00	0,00	0,00	0,00	36,65-	
0,00						0,00	
423000004702	0	10.08.2005	BLOCO 3 GAVETAS 560X425X570	EUR	0,00	148,93	
148,93	0,00	0,00	0,00	0,00	0,00	148,93	
148,93-	0,00	0,00	0,00	0,00	0,00	148,93-	
0,00						0,00	
423000004703	0	10.08.2005	ARMÁRIO BAIXO 760X945X470	EUR	0,00	244,04	
244,04	0,00	0,00	0,00	0,00	0,00	244,04	
244,04-	0,00	0,00	0,00	0,00	0,00	244,04-	
0,00						0,00	
423000004704	0	10.08.2005	BENGALEIRO DE PAVIMENTO	EUR	0,00	67,84	
67,84	0,00	0,00	0,00	0,00	0,00	67,84	
67,84-	0,00	0,00	0,00	0,00	0,00	67,84-	
0,00						0,00	
423000004705	0	10.08.2005	CESTO DE PAPÉIS	EUR	0,00	12,48	
12,48	0,00	0,00	0,00	0,00	0,00	12,48	
12,48-	0,00	0,00	0,00	0,00	0,00	12,48-	
0,00						0,00	
423000004706	0	10.08.2005	MESA REFEIÇÃO QUADR. 700X700	EUR	0,00	89,67	
89,67	0,00	0,00	0,00	0,00	0,00	89,67	
89,67-	0,00	0,00	0,00	0,00	0,00	89,67-	
0,00						0,00	
423000004707	0	10.08.2005	MESA REFEIÇÃO QUADR. 700X700	EUR	0,00	89,67	
89,67	0,00	0,00	0,00	0,00	0,00	89,67	
89,67-	0,00	0,00	0,00	0,00	0,00	89,67-	
0,00						0,00	
423000004708	0	10.08.2005	MESA REFEIÇÃO QUADR. 700X700	EUR	0,00	89,67	
89,67	0,00	0,00	0,00	0,00	0,00	89,67	
89,67-	0,00	0,00	0,00	0,00	0,00	89,67-	
0,00						0,00	
423000004709	0	10.08.2005	MESA REFEIÇÃO QUADR. 700X700	EUR	0,00	89,67	
89,67	0,00	0,00	0,00	0,00	0,00	89,67	
89,67-	0,00	0,00	0,00	0,00	0,00	89,67-	
0,00						0,00	
423000004710	0	10.08.2005	MESA REFEIÇÃO QUADR. 700X700	EUR	0,00	89,67	
89,67	0,00	0,00	0,00	0,00	0,00	89,67	
89,67-	0,00	0,00	0,00	0,00	0,00	89,67-	
0,00						0,00	
423000004711	0	10.08.2005	MESA REFEIÇÃO QUADR. 700X700	EUR	0,00	89,67	
89,67	0,00	0,00	0,00	0,00	0,00	89,67	
89,67-	0,00	0,00	0,00	0,00	0,00	89,67-	
0,00						0,00	
423000004712	0	10.08.2005	MESA REFEIÇÃO QUADR. 700X700	EUR	0,00	89,67	
89,67	0,00	0,00	0,00	0,00	0,00	89,67	
89,67-	0,00	0,00	0,00	0,00	0,00	89,67-	
0,00						0,00	

Empresa 3011 Divisão Itemdebalanço 11231 ContadobalançoCAP 4234000000 Classeimob. 04234100

Imobilizado	Sbn°	Dt.incorp.	Denominação do imobilizado	Moeda	Subven.invest.	CAP atuais
CAP InícEx	Dt.incorp.	Aquis.	Baixa	Transfer.	Incorp.post.	Depr.acumulada
Dep.InícEx	Deprec.do ano	Baixa dep.	Transf.depr.	IncorpPostDepr	Reavals.ativo	ValCon.atual
ValContIníExer						
423000004713	0	10.08.2005	MESA REFEIÇÃO QUADR. 700X700	EUR		
89,67		0,00	0,00	0,00	0,00	89,67
89,67-		0,00	0,00	0,00	0,00	89,67-
0,00						0,00
423000004714	0	10.08.2005	MESA REFEIÇÃO QUADR. 700X700	EUR		
89,67		0,00	0,00	0,00	0,00	89,67
89,67-		0,00	0,00	0,00	0,00	89,67-
0,00						0,00
423000004715	0	10.08.2005	MESA REFEIÇÃO QUADR. 700X700	EUR		
89,67		0,00	0,00	0,00	0,00	89,67
89,67-		0,00	0,00	0,00	0,00	89,67-
0,00						0,00
423000004716	0	10.08.2005	CADEIRAS ERGONÓMICAS C/BRACOS	EUR		
143,75		0,00	0,00	0,00	0,00	143,75
143,75-		0,00	0,00	0,00	0,00	143,75-
0,00						0,00
423000004717	0	10.08.2005	CADEIRAS ERGONÓMICAS C/BRAÇOS	EUR		
143,75		0,00	0,00	0,00	0,00	143,75
143,75-		0,00	0,00	0,00	0,00	143,75-
0,00						0,00
423000004718	0	10.08.2005	CADEIRAS ERGONÓMICAS C/BRAÇOS	EUR		
143,75		0,00	0,00	0,00	0,00	143,75
143,75-		0,00	0,00	0,00	0,00	143,75-
0,00						0,00
423000004719	0	10.08.2005	CADEIRAS ERGONÓMICAS C/BRAÇOS	EUR		
143,75		0,00	0,00	0,00	0,00	143,75
143,75-		0,00	0,00	0,00	0,00	143,75-
0,00						0,00
423000004720	0	10.08.2005	CADEIRAS ERGONÓMICAS C/BRACOS	EUR		
143,75		0,00	0,00	0,00	0,00	143,75
143,75-		0,00	0,00	0,00	0,00	143,75-
0,00						0,00
423000004721	0	10.08.2005	CADEIRAS ERGONÓMICAS C/BRAÇOS	EUR		
143,75		0,00	0,00	0,00	0,00	143,75
143,75-		0,00	0,00	0,00	0,00	143,75-
0,00						0,00
423000004722	0	10.08.2005	CADEIRAS ERGONÓMICAS C/BRACOS	EUR		
143,75		0,00	0,00	0,00	0,00	143,75
143,75-		0,00	0,00	0,00	0,00	143,75-
0,00						0,00
423000004723	0	10.08.2005	CADEIRAS ERGONÓMICAS C/BRAÇOS	EUR		
143,75		0,00	0,00	0,00	0,00	143,75
143,75-		0,00	0,00	0,00	0,00	143,75-
0,00						0,00
423000004724	0	10.08.2005	CADEIRAS ERGONÓMICAS C/BRACOS	EUR		
143,75		0,00	0,00	0,00	0,00	143,75
143,75-		0,00	0,00	0,00	0,00	143,75-
0,00						0,00
423000004725	0	10.08.2005	CADEIRAS ERGONÓMICAS C/BRAÇOS	EUR		
143,75		0,00	0,00	0,00	0,00	143,75
143,75-		0,00	0,00	0,00	0,00	143,75-
0,00						0,00





Empresa 3011 Divisão Itemdebalanço 11231 ContadobalançoCAP 4234000000 Classeimob. 04234100

Imobilizado	Sbn°	Dt.incorp.	Denominação do imobilizado	Moeda	Subven.invest.	CAP atuais
CAP InícEx	Dt.incorp.	Aquis.	Baixa	Transfer.	Incorp.post.	Depr.acumulada
Dep.InícEx	Deprec.do ano	Baixa dep.	Transfer.	IncorpPostDepr	Reavals.ativo	ValCon.atual
ValContIníExer				Transf.depr.		
423000004739	0	10.08.2005	CADEIRAS ERGONÓMICAS C/BRAÇOS	EUR		
143,75		0,00	0,00	0,00	0,00	143,75
143,75-		0,00	0,00	0,00	0,00	143,75-
0,00						0,00
423000004740	0	10.08.2005	CADEIRAS ERGONÓMICAS C/BRACOS	EUR		
143,75		0,00	0,00	0,00	0,00	143,75
143,75-		0,00	0,00	0,00	0,00	143,75-
0,00						0,00
423000004741	0	10.08.2005	CADEIRAS ERGONÓMICAS C/BRAÇOS	EUR		
143,75		0,00	0,00	0,00	0,00	143,75
143,75-		0,00	0,00	0,00	0,00	143,75-
0,00						0,00
423000004742	0	10.08.2005	CADEIRAS ERGONÓMICAS C/BRACOS	EUR		
143,75		0,00	0,00	0,00	0,00	143,75
143,75-		0,00	0,00	0,00	0,00	143,75-
0,00						0,00
423000004743	0	10.08.2005	CADEIRAS ERGONÓMICAS C/BRAÇOS	EUR		
143,75		0,00	0,00	0,00	0,00	143,75
143,75-		0,00	0,00	0,00	0,00	143,75-
0,00						0,00
423000004744	0	10.08.2005	CADEIRAS ERGONÓMICAS C/BRAÇOS	EUR		
143,75		0,00	0,00	0,00	0,00	143,75
143,75-		0,00	0,00	0,00	0,00	143,75-
0,00						0,00
423000004745	0	10.08.2005	CADEIRAS ERGONÓMICAS C/BRAÇOS	EUR		
143,75		0,00	0,00	0,00	0,00	143,75
143,75-		0,00	0,00	0,00	0,00	143,75-
0,00						0,00
423000004746	0	10.08.2005	CADEIRAS ERGONÓMICAS C/BRACOS	EUR		
143,75		0,00	0,00	0,00	0,00	143,75
143,75-		0,00	0,00	0,00	0,00	143,75-
0,00						0,00
423000004747	0	10.08.2005	CADEIRAS ERGONÓMICAS C/BRAÇOS	EUR		
143,75		0,00	0,00	0,00	0,00	143,75
143,75-		0,00	0,00	0,00	0,00	143,75-
0,00						0,00
423000004748	0	10.08.2005	CADEIRAS ERGONÓMICAS C/BRACOS	EUR		
143,75		0,00	0,00	0,00	0,00	143,75
143,75-		0,00	0,00	0,00	0,00	143,75-
0,00						0,00
423000004749	0	10.08.2005	CADEIRAS ERGONÓMICAS C/BRAÇOS	EUR		
143,75		0,00	0,00	0,00	0,00	143,75
143,75-		0,00	0,00	0,00	0,00	143,75-
0,00						0,00
423000004750	0	10.08.2005	CADEIRAS ERGONÓMICAS C/BRACOS	EUR		
143,75		0,00	0,00	0,00	0,00	143,75
143,75-		0,00	0,00	0,00	0,00	143,75-
0,00						0,00
423000004751	0	10.08.2005	CADEIRAS ERGONÓMICAS C/BRAÇOS	EUR		
143,75		0,00	0,00	0,00	0,00	143,75
143,75-		0,00	0,00	0,00	0,00	143,75-
0,00						0,00

Empresa 3011 Divisão Itemdebalanço 11231 ContadobalançoCAP 4234000000 Classeimob. 04234100

Imobilizado	Sbn°	Dt.incorp.	Denominação do imobilizado	Moeda	Subven.invest.	CAP atuais
CAP InícEx	Dt.incorp.	Aquis.	Baixa	Transfer.	Incorp.post.	Depr.acumulada
Dep.InícEx	Deprec.do ano	Baixa dep.	Transf.depr.	IncorpPostDepr	Reavals.ativo	ValCon.atual
ValContIníExer						
423000004752	0	10.08.2005	CADEIRAS ERGONÔMICAS C/BRAÇOS	EUR		
143,75		0,00	0,00	0,00	0,00	143,75
143,75-		0,00	0,00	0,00	0,00	143,75-
0,00						0,00
423000004753	0	10.08.2005	CADEIRAS ERGONÔMICAS C/BRAÇOS	EUR		
143,75		0,00	0,00	0,00	0,00	143,75
143,75-		0,00	0,00	0,00	0,00	143,75-
0,00						0,00
423000004754	0	10.08.2005	CADEIRAS ERGONÔMICAS C/BRAÇOS	EUR		
143,75		0,00	0,00	0,00	0,00	143,75
143,75-		0,00	0,00	0,00	0,00	143,75-
0,00						0,00
423000004755	0	10.08.2005	CADEIRAS ERGONÔMICAS C/BRAÇOS	EUR		
143,75		0,00	0,00	0,00	0,00	143,75
143,75-		0,00	0,00	0,00	0,00	143,75-
0,00						0,00
423000004756	0	10.08.2005	CARRINHO APOIO COZ. 800X750X400	EUR		
204,70		0,00	0,00	0,00	0,00	204,70
204,70-		0,00	0,00	0,00	0,00	204,70-
0,00						0,00
423000004757	0	10.08.2005	CARRINHO APOIO COZ. 800X750X400	EUR		
204,70		0,00	0,00	0,00	0,00	204,70
204,70-		0,00	0,00	0,00	0,00	204,70-
0,00						0,00
423000004766	0	10.08.2005	MESA APOIO 630X600X600	EUR		
175,95		0,00	0,00	0,00	0,00	175,95
175,95-		0,00	0,00	0,00	0,00	175,95-
0,00						0,00
423000004767	0	10.08.2005	MESA APOIO 630X600X600	EUR		
175,95		0,00	0,00	0,00	0,00	175,95
175,95-		0,00	0,00	0,00	0,00	175,95-
0,00						0,00
423000004768	0	10.08.2005	MESA APOIO A PC	EUR		
166,85		0,00	0,00	0,00	0,00	166,85
166,85-		0,00	0,00	0,00	0,00	166,85-
0,00						0,00
423000004769	0	10.08.2005	MESA APOIO A PC	EUR		
166,85		0,00	0,00	0,00	0,00	166,85
166,85-		0,00	0,00	0,00	0,00	166,85-
0,00						0,00
423000004770	0	10.08.2005	CADEIRA COM RODÍZIOS C/BRAÇOS	EUR		
90,45		0,00	0,00	0,00	0,00	90,45
90,45-		0,00	0,00	0,00	0,00	90,45-
0,00						0,00
423000004771	0	10.08.2005	CADEIRA COM RODÍZIOS C/BRAÇOS	EUR		
90,45		0,00	0,00	0,00	0,00	90,45
90,45-		0,00	0,00	0,00	0,00	90,45-
0,00						0,00
423000004772	0	10.08.2005	MESA OUADRADA 700X700	EUR		
184,00		0,00	0,00	0,00	0,00	184,00
184,00-		0,00	0,00	0,00	0,00	184,00-
0,00						0,00

Empresa 3011 Divisão Itemdebalanço 11231 ContadobalançoCAP 4234000000 Classeimob. 04234100

Imobilizado	Sbn°	Dt.incorp.	Denominação do imobilizado	Moeda	Subven.invest.	CAP atuais
CAP InícEx	Dt.incorp.	Aquis.	Baixa	Transfer.	Incorp.post.	Depr.acumulada
Dep.InícEx	Deprec.do ano	Baixa dep.	Transf.depr.	IncorpPostDepr	Reavals.ativo	ValCon.atual
ValContIníExer						
423000004773	0	10.08.2005	MESA QUADRADA 700X700	EUR		
184,00		0,00	0,00	0,00	0,00	184,00
184,00-		0,00	0,00	0,00	0,00	184,00-
0,00						0,00
423000004774	0	10.08.2005	CADEIRA PÉS FIXOS	EUR		
127,65		0,00	0,00	0,00	0,00	127,65
127,65-		0,00	0,00	0,00	0,00	127,65-
0,00						0,00
423000004775	0	10.08.2005	CADEIRA PÉS FIXOS	EUR		
127,65		0,00	0,00	0,00	0,00	127,65
127,65-		0,00	0,00	0,00	0,00	127,65-
0,00						0,00
423000004776	0	10.08.2005	CADEIRA PÉS FIXOS	EUR		
127,65		0,00	0,00	0,00	0,00	127,65
127,65-		0,00	0,00	0,00	0,00	127,65-
0,00						0,00
423000004777	0	10.08.2005	CADEIRA PÉS FIXOS	EUR		
127,65		0,00	0,00	0,00	0,00	127,65
127,65-		0,00	0,00	0,00	0,00	127,65-
0,00						0,00
423000004778	0	10.08.2005	CADEIRA PÉS FIXOS	EUR		
127,65		0,00	0,00	0,00	0,00	127,65
127,65-		0,00	0,00	0,00	0,00	127,65-
0,00						0,00
423000004779	0	10.08.2005	CADEIRA PÉS FIXOS	EUR		
127,65		0,00	0,00	0,00	0,00	127,65
127,65-		0,00	0,00	0,00	0,00	127,65-
0,00						0,00
423000004780	0	10.08.2005	CADEIRA PÉS FIXOS	EUR		
127,65		0,00	0,00	0,00	0,00	127,65
127,65-		0,00	0,00	0,00	0,00	127,65-
0,00						0,00
423000004781	0	10.08.2005	CADEIRA PÉS FIXOS	EUR		
127,65		0,00	0,00	0,00	0,00	127,65
127,65-		0,00	0,00	0,00	0,00	127,65-
0,00						0,00
423000004787	0	10.08.2005	CADEIRA ERGONÓMICA S/BRAÇOS	EUR		
127,65		0,00	0,00	0,00	0,00	127,65
127,65-		0,00	0,00	0,00	0,00	127,65-
0,00						0,00
423000004788	0	10.08.2005	CADEIRA ERGONÓMICA S/BRAÇOS	EUR		
127,65		0,00	0,00	0,00	0,00	127,65
127,65-		0,00	0,00	0,00	0,00	127,65-
0,00						0,00
423000004789	0	10.08.2005	CADEIRA ERGONÓMICA S/BRAÇOS	EUR		
127,65		0,00	0,00	0,00	0,00	127,65
127,65-		0,00	0,00	0,00	0,00	127,65-
0,00						0,00
423000004790	0	10.08.2005	CADEIRA ERGONÓMICA S/BRAÇOS	EUR		
127,65		0,00	0,00	0,00	0,00	127,65
127,65-		0,00	0,00	0,00	0,00	127,65-
0,00						0,00



Empresa 3011 Divisão Itemdebalanço 11231 ContadobalançoCAP 4234000000 Classeimob. 04234100

Imobilizado	Sbn°	Dt.incorp.	Denominação do imobilizado	Moeda	Subven.invest.	CAP atuais
CAP InícEx	Dt.incorp.	Aquis.	Baixa	Transfer.	Incorp.post.	Depr.acumulada
Dep.InícEx	Deprec.do ano	Baixa dep.	Transf.depr.	IncorpPostDepr	Reavals.ativo	ValCon.atual
ValContIníExer						
423000004813	0	10.08.2005	CADEIRAS ERGONÓMICAS C/BRAÇOS	EUR		
143,75		0,00	0,00	0,00	0,00	143,75
143,75-		0,00	0,00	0,00	0,00	143,75-
0,00						0,00
423000004814	0	10.08.2005	CADEIRAS ERGONÓMICAS C/BRACOS	EUR		
143,75		0,00	0,00	0,00	0,00	143,75
143,75-		0,00	0,00	0,00	0,00	143,75-
0,00						0,00
423000004815	0	10.08.2005	CADEIRAS ERGONÓMICAS C/BRAÇOS	EUR		
143,75		0,00	0,00	0,00	0,00	143,75
143,75-		0,00	0,00	0,00	0,00	143,75-
0,00						0,00
423000004816	0	10.08.2005	CADEIRAS ERGONÓMICAS C/BRACOS	EUR		
143,75		0,00	0,00	0,00	0,00	143,75
143,75-		0,00	0,00	0,00	0,00	143,75-
0,00						0,00
423000004817	0	10.08.2005	CADEIRAS ERGONÓMICAS C/BRAÇOS	EUR		
143,75		0,00	0,00	0,00	0,00	143,75
143,75-		0,00	0,00	0,00	0,00	143,75-
0,00						0,00
423000004818	0	10.08.2005	CADEIRAS ERGONÓMICAS C/BRAÇOS	EUR		
143,75		0,00	0,00	0,00	0,00	143,75
143,75-		0,00	0,00	0,00	0,00	143,75-
0,00						0,00
423000004819	0	10.08.2005	CADEIRAS ERGONÓMICAS C/BRAÇOS	EUR		
143,75		0,00	0,00	0,00	0,00	143,75
143,75-		0,00	0,00	0,00	0,00	143,75-
0,00						0,00
423000004820	0	10.08.2005	CADEIRAS ERGONÓMICAS C/BRACOS	EUR		
143,75		0,00	0,00	0,00	0,00	143,75
143,75-		0,00	0,00	0,00	0,00	143,75-
0,00						0,00
423000004821	0	10.08.2005	CADEIRAS ERGONÓMICAS C/BRAÇOS	EUR		
143,75		0,00	0,00	0,00	0,00	143,75
143,75-		0,00	0,00	0,00	0,00	143,75-
0,00						0,00
423000004822	0	10.08.2005	CADEIRAS ERGONÓMICAS C/BRACOS	EUR		
143,75		0,00	0,00	0,00	0,00	143,75
143,75-		0,00	0,00	0,00	0,00	143,75-
0,00						0,00
423000004823	0	10.08.2005	CADEIRAS ERGONÓMICAS C/BRAÇOS	EUR		
143,75		0,00	0,00	0,00	0,00	143,75
143,75-		0,00	0,00	0,00	0,00	143,75-
0,00						0,00
423000004824	0	10.08.2005	CADEIRAS ERGONÓMICAS C/BRACOS	EUR		
143,75		0,00	0,00	0,00	0,00	143,75
143,75-		0,00	0,00	0,00	0,00	143,75-
0,00						0,00
423000004825	0	10.08.2005	CADEIRAS ERGONÓMICAS C/BRAÇOS	EUR		
143,75		0,00	0,00	0,00	0,00	143,75
143,75-		0,00	0,00	0,00	0,00	143,75-
0,00						0,00

Empresa 3011 Divisão Itemdebalanço 11231 ContadobalançoCAP 4234000000 Classeimob. 04234100

Imobilizado	Sbn°	Dt.incorp.	Denominação do imobilizado	Moeda	Subven.invest.	CAP atuais
CAP InícEx	Dt.incorp.	Aquis.	Baixa	Transfer.	Incorp.post.	Depr.acumulada
Dep.InícEx	Deprec.do ano	Baixa dep.	Transfer.	IncorpPost	Reavals.ativo	ValCon.atual
ValContIníExer				Transf.depr.		
423000004826	0	10.08.2005	CADEIRAS ERGONÓMICAS C/BRAÇOS	EUR		
143,75		0,00	0,00	0,00	0,00	143,75
143,75-		0,00	0,00	0,00	0,00	143,75-
0,00						0,00
423000004827	0	10.08.2005	CADEIRAS ERGONÓMICAS C/BRAÇOS	EUR		
143,75		0,00	0,00	0,00	0,00	143,75
143,75-		0,00	0,00	0,00	0,00	143,75-
0,00						0,00
423000004828	0	10.08.2005	CADEIRAS ERGONÓMICAS C/BRAÇOS	EUR		
143,75		0,00	0,00	0,00	0,00	143,75
143,75-		0,00	0,00	0,00	0,00	143,75-
0,00						0,00
423000004829	0	10.08.2005	CADEIRAS ERGONÓMICAS C/BRAÇOS	EUR		
143,75		0,00	0,00	0,00	0,00	143,75
143,75-		0,00	0,00	0,00	0,00	143,75-
0,00						0,00
423000004830	0	10.08.2005	CADEIRAS ERGONÓMICAS C/BRAÇOS	EUR		
143,75		0,00	0,00	0,00	0,00	143,75
143,75-		0,00	0,00	0,00	0,00	143,75-
0,00						0,00
423000004831	0	10.08.2005	CADEIRAS ERGONÓMICAS C/BRAÇOS	EUR		
143,75		0,00	0,00	0,00	0,00	143,75
143,75-		0,00	0,00	0,00	0,00	143,75-
0,00						0,00
423000004832	0	10.08.2005	CADEIRAS ERGONÓMICAS C/BRAÇOS	EUR		
143,75		0,00	0,00	0,00	0,00	143,75
143,75-		0,00	0,00	0,00	0,00	143,75-
0,00						0,00
423000004833	0	10.08.2005	CADEIRAS ERGONÓMICAS C/BRAÇOS	EUR		
143,75		0,00	0,00	0,00	0,00	143,75
143,75-		0,00	0,00	0,00	0,00	143,75-
0,00						0,00
423000004834	0	10.08.2005	CADEIRAS ERGONÓMICAS C/BRAÇOS	EUR		
143,75		0,00	0,00	0,00	0,00	143,75
143,75-		0,00	0,00	0,00	0,00	143,75-
0,00						0,00
423000004835	0	10.08.2005	MESA QUADRADA 700X700	EUR		
184,00		0,00	0,00	0,00	0,00	184,00
184,00-		0,00	0,00	0,00	0,00	184,00-
0,00						0,00
423000004836	0	10.08.2005	MESA QUADRADA 700X700	EUR		
184,00		0,00	0,00	0,00	0,00	184,00
184,00-		0,00	0,00	0,00	0,00	184,00-
0,00						0,00
423000004837	0	10.08.2005	MESA QUADRADA 700X700	EUR		
184,00		0,00	0,00	0,00	0,00	184,00
184,00-		0,00	0,00	0,00	0,00	184,00-
0,00						0,00
423000004838	0	10.08.2005	MESA QUADRADA 700X700	EUR		
184,00		0,00	0,00	0,00	0,00	184,00
184,00-		0,00	0,00	0,00	0,00	184,00-
0,00						0,00

Empresa 3011 Divisão Itemdebalanço 11231 ContadobalançoCAP 4234000000 Classeimob. 04234100

Imobilizado	Sbn°	Dt.incorp.	Denominação do imobilizado	Moeda	Subven.invest.	CAP atuais
CAP InícEx	Dt.incorp.	Aquis.	Baixa	Transfer.	Incorp.post.	Depr.acumulada
Dep.InícEx	Deprec.do ano	Baixa dep.	Transfer.	IncorpPostDepr	Reavals.ativo	ValCon.atual
ValContIniExer				Transf.depr.		
423000004839	0	10.08.2005	MESA QUADRADA 700X700	EUR		
184,00		0,00	0,00	0,00	0,00	184,00
184,00-		0,00	0,00	0,00	0,00	184,00-
0,00						0,00
423000004840	0	10.08.2005	MESA QUADRADA 700X700	EUR		
184,00		0,00	0,00	0,00	0,00	184,00
184,00-		0,00	0,00	0,00	0,00	184,00-
0,00						0,00
423000004841	0	10.08.2005	MESA DE JARDIM DIAMETRO 80	EUR		
208,15		0,00	0,00	0,00	0,00	208,15
208,15-		0,00	0,00	0,00	0,00	208,15-
0,00						0,00
423000004842	0	10.08.2005	MESA DE JARDIM DIAMETRO 80	EUR		
208,15		0,00	0,00	0,00	0,00	208,15
208,15-		0,00	0,00	0,00	0,00	208,15-
0,00						0,00
423000004843	0	10.08.2005	MESA DE JARDIM DIAMETRO 80	EUR		
208,15		0,00	0,00	0,00	0,00	208,15
208,15-		0,00	0,00	0,00	0,00	208,15-
0,00						0,00
423000004844	0	10.08.2005	MESA DE JARDIM DIAMETRO 80	EUR		
208,15		0,00	0,00	0,00	0,00	208,15
208,15-		0,00	0,00	0,00	0,00	208,15-
0,00						0,00
423000004845	0	10.08.2005	MESA DE JARDIM DIAMETRO 80	EUR		
208,15		0,00	0,00	0,00	0,00	208,15
208,15-		0,00	0,00	0,00	0,00	208,15-
0,00						0,00
423000004846	0	10.08.2005	MESA DE JARDIM DIAMETRO 80	EUR		
208,15		0,00	0,00	0,00	0,00	208,15
208,15-		0,00	0,00	0,00	0,00	208,15-
0,00						0,00
423000004847	0	10.08.2005	CADEIRA JARDIM	EUR		
83,95		0,00	0,00	0,00	0,00	83,95
83,95-		0,00	0,00	0,00	0,00	83,95-
0,00						0,00
423000004848	0	10.08.2005	CADEIRA JARDIM	EUR		
83,95		0,00	0,00	0,00	0,00	83,95
83,95-		0,00	0,00	0,00	0,00	83,95-
0,00						0,00
423000004849	0	10.08.2005	CADEIRA JARDIM	EUR		
83,95		0,00	0,00	0,00	0,00	83,95
83,95-		0,00	0,00	0,00	0,00	83,95-
0,00						0,00
423000004850	0	10.08.2005	CADEIRA JARDIM	EUR		
83,95		0,00	0,00	0,00	0,00	83,95
83,95-		0,00	0,00	0,00	0,00	83,95-
0,00						0,00
423000004851	0	10.08.2005	CADEIRA JARDIM	EUR		
83,95		0,00	0,00	0,00	0,00	83,95
83,95-		0,00	0,00	0,00	0,00	83,95-
0,00						0,00



Empresa 3011 Divisão Itemdebalanço 11231 ContadobalançoCAP 4234000000 Classeimob. 04234100

Imobilizado	Sbn°	Dt.incorp.	Denominação do imobilizado	Moeda	Subven.invest.	CAP atuais	
CAP InícEx	Deprec.do ano	Aquis.	Baixa	Transfer.	Incorp.post.	Depr.acumulada	
ValContIníExer	Deprec.do ano	Baixa dep.	Baixa dep.	Transf.depr.	IncorpPostDepr	Reavals.ativo	ValCon.atual
423000004852	0	10.08.2005	CADEIRA JARDIM	EUR			
83,95	0,00	0,00	0,00	0,00	0,00	83,95	
83,95-	0,00	0,00	0,00	0,00	0,00	83,95-	
0,00						0,00	
423000004853	0	10.08.2005	CADEIRA JARDIM	EUR			
83,95	0,00	0,00	0,00	0,00	0,00	83,95	
83,95-	0,00	0,00	0,00	0,00	0,00	83,95-	
0,00						0,00	
423000004854	0	10.08.2005	CADEIRA JARDIM	EUR			
83,95	0,00	0,00	0,00	0,00	0,00	83,95	
83,95-	0,00	0,00	0,00	0,00	0,00	83,95-	
0,00						0,00	
423000004855	0	10.08.2005	CADEIRA JARDIM	EUR			
83,95	0,00	0,00	0,00	0,00	0,00	83,95	
83,95-	0,00	0,00	0,00	0,00	0,00	83,95-	
0,00						0,00	
423000004856	0	10.08.2005	CADEIRA JARDIM	EUR			
83,95	0,00	0,00	0,00	0,00	0,00	83,95	
83,95-	0,00	0,00	0,00	0,00	0,00	83,95-	
0,00						0,00	
423000004857	0	10.08.2005	CADEIRA JARDIM	EUR			
83,95	0,00	0,00	0,00	0,00	0,00	83,95	
83,95-	0,00	0,00	0,00	0,00	0,00	83,95-	
0,00						0,00	
423000004858	0	10.08.2005	CADEIRA JARDIM	EUR			
83,95	0,00	0,00	0,00	0,00	0,00	83,95	
83,95-	0,00	0,00	0,00	0,00	0,00	83,95-	
0,00						0,00	
423000004859	0	10.08.2005	CADEIRA JARDIM	EUR			
83,95	0,00	0,00	0,00	0,00	0,00	83,95	
83,95-	0,00	0,00	0,00	0,00	0,00	83,95-	
0,00						0,00	
423000004860	0	10.08.2005	CADEIRA JARDIM	EUR			
83,95	0,00	0,00	0,00	0,00	0,00	83,95	
83,95-	0,00	0,00	0,00	0,00	0,00	83,95-	
0,00						0,00	
423000004861	0	10.08.2005	CADEIRA JARDIM	EUR			
83,95	0,00	0,00	0,00	0,00	0,00	83,95	
83,95-	0,00	0,00	0,00	0,00	0,00	83,95-	
0,00						0,00	
423000004862	0	10.08.2005	CADEIRA JARDIM	EUR			
83,95	0,00	0,00	0,00	0,00	0,00	83,95	
83,95-	0,00	0,00	0,00	0,00	0,00	83,95-	
0,00						0,00	
423000004863	0	10.08.2005	CADEIRA JARDIM	EUR			
83,95	0,00	0,00	0,00	0,00	0,00	83,95	
83,95-	0,00	0,00	0,00	0,00	0,00	83,95-	
0,00						0,00	
423000004864	0	10.08.2005	CADEIRA JARDIM	EUR			
83,95	0,00	0,00	0,00	0,00	0,00	83,95	
83,95-	0,00	0,00	0,00	0,00	0,00	83,95-	
0,00						0,00	

Empresa 3011 Divisão Itemdebalanço 11231 ContadobalançoCAP 4234000000 Classeimob. 04234100

Imobilizado	Sbn°	Dt.incorp.	Denominação do imobilizado	Moeda	Subven.invest.	CAP atuais
CAP InícEx	Dt.incorp.	Aquis.	Baixa	Transfer.	Incorp.post.	Depr.acumulada
Dep.InícEx	Deprec.do ano	Baixa dep.	Transfer.	IncorpPostDepr	Reavals.ativo	ValCon.atual
ValContIníExer						
423000004865	0	10.08.2005	GUARDA-SOIS, TECIDO CRU 1800MM	EUR		
133,40		0,00	0,00	0,00	0,00	133,40
133,40-		0,00	0,00	0,00	0,00	133,40-
0,00						0,00
423000004866	0	10.08.2005	GUARDA-SOIS, TECIDO CRU 1800MM	EUR		
133,40		0,00	0,00	0,00	0,00	133,40
133,40-		0,00	0,00	0,00	0,00	133,40-
0,00						0,00
423000004867	0	10.08.2005	GUARDA-SOIS, TECIDO CRU 1800MM	EUR		
133,40		0,00	0,00	0,00	0,00	133,40
133,40-		0,00	0,00	0,00	0,00	133,40-
0,00						0,00
423000004868	0	10.08.2005	GUARDA-SOIS, TECIDO CRU 1800MM	EUR		
133,40		0,00	0,00	0,00	0,00	133,40
133,40-		0,00	0,00	0,00	0,00	133,40-
0,00						0,00
423000004881	0	10.08.2005	CACIFO DUPLO PORTAS EM L	EUR		
118,52		0,00	0,00	0,00	0,00	118,52
118,52-		0,00	0,00	0,00	0,00	118,52-
0,00						0,00
423000004882	0	10.08.2005	CACIFO DUPLO PORTAS EM L	EUR		
118,52		0,00	0,00	0,00	0,00	118,52
118,52-		0,00	0,00	0,00	0,00	118,52-
0,00						0,00
423000004883	0	10.08.2005	CACIFO DUPLO PORTAS EM L	EUR		
118,52		0,00	0,00	0,00	0,00	118,52
118,52-		0,00	0,00	0,00	0,00	118,52-
0,00						0,00
423000004884	0	10.08.2005	CACIFO DUPLO PORTAS EM L	EUR		
118,52		0,00	0,00	0,00	0,00	118,52
118,52-		0,00	0,00	0,00	0,00	118,52-
0,00						0,00
423000004885	0	10.08.2005	CACIFO DUPLO PORTAS EM L	EUR		
118,52		0,00	0,00	0,00	0,00	118,52
118,52-		0,00	0,00	0,00	0,00	118,52-
0,00						0,00
423000004886	0	10.08.2005	CACIFO DUPLO PORTAS EM L	EUR		
118,52		0,00	0,00	0,00	0,00	118,52
118,52-		0,00	0,00	0,00	0,00	118,52-
0,00						0,00
423000004887	0	10.08.2005	CACIFO DUPLO PORTAS EM L	EUR		
118,52		0,00	0,00	0,00	0,00	118,52
118,52-		0,00	0,00	0,00	0,00	118,52-
0,00						0,00
423000004888	0	10.08.2005	CACIFO DUPLO PORTAS EM L	EUR		
118,52		0,00	0,00	0,00	0,00	118,52
118,52-		0,00	0,00	0,00	0,00	118,52-
0,00						0,00
423000004889	0	10.08.2005	CACIFO DUPLO PORTAS EM L	EUR		
118,52		0,00	0,00	0,00	0,00	118,52
118,52-		0,00	0,00	0,00	0,00	118,52-
0,00						0,00

Empresa 3011 Divisão Itemdebalanço 11231 ContadobalançoCAP 4234000000 Classeimob. 04234100

Imobilizado	Sbn°	Dt.incorp.	Denominação do imobilizado	Moeda	Subven.invest.	CAP atuais
CAP InícEx	Dt.incorp.	Aquis.	Baixa	Transfer.	Incorp.post.	Depr.acumulada
Dep.InícEx	Deprec.do ano	Baixa dep.	Transfer.	IncorpPost	Reavals.ativo	ValCon.atual
ValContIníExer				Transf.depr.		
423000004890	0	10.08.2005	CACIFO DUPLO PORTAS EM L	EUR		
118,52		0,00	0,00	0,00	0,00	118,52
118,52-		0,00	0,00	0,00	0,00	118,52-
0,00						0,00
423000004891	0	10.08.2005	CACIFO DUPLO PORTAS EM L	EUR		
118,52		0,00	0,00	0,00	0,00	118,52
118,52-		0,00	0,00	0,00	0,00	118,52-
0,00						0,00
423000004892	0	10.08.2005	CACIFO DUPLO PORTAS EM L	EUR		
118,52		0,00	0,00	0,00	0,00	118,52
118,52-		0,00	0,00	0,00	0,00	118,52-
0,00						0,00
423000004893	0	10.08.2005	CACIFO DUPLO PORTAS EM L	EUR		
118,52		0,00	0,00	0,00	0,00	118,52
118,52-		0,00	0,00	0,00	0,00	118,52-
0,00						0,00
423000004894	0	10.08.2005	CACIFO DUPLO PORTAS EM L	EUR		
118,52		0,00	0,00	0,00	0,00	118,52
118,52-		0,00	0,00	0,00	0,00	118,52-
0,00						0,00
423000004895	0	10.08.2005	CACIFO DUPLO PORTAS EM L	EUR		
118,52		0,00	0,00	0,00	0,00	118,52
118,52-		0,00	0,00	0,00	0,00	118,52-
0,00						0,00
423000004896	0	10.08.2005	CACIFO DUPLO PORTAS EM L	EUR		
118,52		0,00	0,00	0,00	0,00	118,52
118,52-		0,00	0,00	0,00	0,00	118,52-
0,00						0,00
423000004897	0	10.08.2005	CACIFO DUPLO PORTAS EM L	EUR		
118,52		0,00	0,00	0,00	0,00	118,52
118,52-		0,00	0,00	0,00	0,00	118,52-
0,00						0,00
423000004898	0	10.08.2005	CACIFO DUPLO PORTAS EM L	EUR		
118,52		0,00	0,00	0,00	0,00	118,52
118,52-		0,00	0,00	0,00	0,00	118,52-
0,00						0,00
423000004899	0	10.08.2005	CACIFO DUPLO PORTAS EM L	EUR		
118,52		0,00	0,00	0,00	0,00	118,52
118,52-		0,00	0,00	0,00	0,00	118,52-
0,00						0,00
423000004900	0	10.08.2005	CACIFO DUPLO PORTAS EM L	EUR		
118,52		0,00	0,00	0,00	0,00	118,52
118,52-		0,00	0,00	0,00	0,00	118,52-
0,00						0,00
423000004901	0	10.08.2005	CACIFO DUPLO PORTAS EM L	EUR		
118,52		0,00	0,00	0,00	0,00	118,52
118,52-		0,00	0,00	0,00	0,00	118,52-
0,00						0,00
423000004902	0	10.08.2005	CACIFO DUPLO PORTAS EM L	EUR		
118,52		0,00	0,00	0,00	0,00	118,52
118,52-		0,00	0,00	0,00	0,00	118,52-
0,00						0,00

Empresa 3011 Divisão Itemdebalanço 11231 ContadobalançoCAP 4234000000 Classeimob. 04234100

Imobilizado	Sbn°	Dt.incorp.	Denominação do imobilizado	Moeda	Subven.invest.	CAP atuais
CAP InícEx	Dt.incorp.	Aquis.	Baixa	Transfer.	Incorp.post.	Depr.acumulada
Dep.InícEx	Deprec.do ano	Baixa dep.	Transfer.	IncorpPostDepr	Reavals.ativo	ValCon.atual
ValContIníExer						
423000004903	0	10.08.2005	CACIFO DUPLO PORTAS EM L	EUR		
118,52		0,00	0,00	0,00	0,00	118,52
118,52-		0,00	0,00	0,00	0,00	118,52-
0,00						0,00
423000004904	0	10.08.2005	CACIFO DUPLO PORTAS EM L	EUR		
118,52		0,00	0,00	0,00	0,00	118,52
118,52-		0,00	0,00	0,00	0,00	118,52-
0,00						0,00
423000004916	0	10.08.2005	CADEIRA ERGONÓMICA C/BRAÇOS	EUR		
143,75		0,00	0,00	0,00	0,00	143,75
143,75-		0,00	0,00	0,00	0,00	143,75-
0,00						0,00
423000004917	0	10.08.2005	CADEIRA ERGONÓMICA C/BRACOS	EUR		
143,75		0,00	0,00	0,00	0,00	143,75
143,75-		0,00	0,00	0,00	0,00	143,75-
0,00						0,00
423000004918	0	10.08.2005	CADEIRA ERGONÓMICA C/BRAÇOS	EUR		
143,75		0,00	0,00	0,00	0,00	143,75
143,75-		0,00	0,00	0,00	0,00	143,75-
0,00						0,00
423000004919	0	10.08.2005	CADEIRA ERGONÓMICA C/BRAÇOS	EUR		
143,75		0,00	0,00	0,00	0,00	143,75
143,75-		0,00	0,00	0,00	0,00	143,75-
0,00						0,00
423000004920	0	10.08.2005	CADEIRA ERGONÓMICA C/BRAÇOS	EUR		
143,75		0,00	0,00	0,00	0,00	143,75
143,75-		0,00	0,00	0,00	0,00	143,75-
0,00						0,00
423000004921	0	10.08.2005	CADEIRA ERGONÓMICA C/BRACOS	EUR		
143,75		0,00	0,00	0,00	0,00	143,75
143,75-		0,00	0,00	0,00	0,00	143,75-
0,00						0,00
423000004922	0	10.08.2005	CADEIRA ERGONÓMICA C/BRAÇOS	EUR		
143,75		0,00	0,00	0,00	0,00	143,75
143,75-		0,00	0,00	0,00	0,00	143,75-
0,00						0,00
423000004923	0	10.08.2005	CADEIRA ERGONÓMICA C/BRACOS	EUR		
143,75		0,00	0,00	0,00	0,00	143,75
143,75-		0,00	0,00	0,00	0,00	143,75-
0,00						0,00
423000004924	0	10.08.2005	CADEIRA ERGONÓMICA C/BRAÇOS	EUR		
143,75		0,00	0,00	0,00	0,00	143,75
143,75-		0,00	0,00	0,00	0,00	143,75-
0,00						0,00
423000004925	0	10.08.2005	CADEIRA ERGONÓMICA C/BRACOS	EUR		
143,75		0,00	0,00	0,00	0,00	143,75
143,75-		0,00	0,00	0,00	0,00	143,75-
0,00						0,00
423000004926	0	10.08.2005	CADEIRA ERGONÓMICA C/BRAÇOS	EUR		
143,75		0,00	0,00	0,00	0,00	143,75
143,75-		0,00	0,00	0,00	0,00	143,75-
0,00						0,00







Empresa 3011 Divisão Itemdebalanço 11231 ContadobalançoCAP 4234000000 Classeimob. 04234100

Imobilizado	Sbn°	Dt.incorp.	Denominação do imobilizado	Moeda	Subven.invest.	CAP atuais
CAP InícEx	Dt.incorp.	Aquis.	Baixa	Transfer.	Incorp.post.	Depr.acumulada
Dep.InícEx	Deprec.do ano	Baixa dep.	Transfer.	IncorpPostDepr	Reavals.ativo	ValCon.atual
ValContIníExer						
423000004982	0	10.08.2005	CADEIRA ERGONÓMICA C/BRAÇOS	EUR		
143,75		0,00	0,00	0,00	0,00	143,75
143,75-		0,00	0,00	0,00	0,00	143,75-
0,00						0,00
423000004983	0	10.08.2005	CADEIRA ERGONÓMICA C/BRACOS	EUR		
143,75		0,00	0,00	0,00	0,00	143,75
143,75-		0,00	0,00	0,00	0,00	143,75-
0,00						0,00
423000004984	0	10.08.2005	CADEIRA ERGONÓMICA C/BRAÇOS	EUR		
143,75		0,00	0,00	0,00	0,00	143,75
143,75-		0,00	0,00	0,00	0,00	143,75-
0,00						0,00
423000004985	0	10.08.2005	CADEIRA ERGONÓMICA C/BRACOS	EUR		
143,75		0,00	0,00	0,00	0,00	143,75
143,75-		0,00	0,00	0,00	0,00	143,75-
0,00						0,00
423000004986	0	10.08.2005	CADEIRA ERGONÓMICA C/BRAÇOS	EUR		
143,75		0,00	0,00	0,00	0,00	143,75
143,75-		0,00	0,00	0,00	0,00	143,75-
0,00						0,00
423000004987	0	10.08.2005	CADEIRA ERGONÓMICA C/BRACOS	EUR		
143,75		0,00	0,00	0,00	0,00	143,75
143,75-		0,00	0,00	0,00	0,00	143,75-
0,00						0,00
423000004988	0	10.08.2005	MESA QUADRADA 700X700	EUR		
184,00		0,00	0,00	0,00	0,00	184,00
184,00-		0,00	0,00	0,00	0,00	184,00-
0,00						0,00
423000004989	0	10.08.2005	MESA QUADRADA 700X700	EUR		
184,00		0,00	0,00	0,00	0,00	184,00
184,00-		0,00	0,00	0,00	0,00	184,00-
0,00						0,00
423000004990	0	10.08.2005	MESA QUADRADA 700X700	EUR		
184,00		0,00	0,00	0,00	0,00	184,00
184,00-		0,00	0,00	0,00	0,00	184,00-
0,00						0,00
423000004991	0	10.08.2005	MESA QUADRADA 700X700	EUR		
184,00		0,00	0,00	0,00	0,00	184,00
184,00-		0,00	0,00	0,00	0,00	184,00-
0,00						0,00
423000004992	0	10.08.2005	MESA QUADRADA 700X700	EUR		
184,00		0,00	0,00	0,00	0,00	184,00
184,00-		0,00	0,00	0,00	0,00	184,00-
0,00						0,00
423000004993	0	10.08.2005	MESA QUADRADA 700X700	EUR		
184,00		0,00	0,00	0,00	0,00	184,00
184,00-		0,00	0,00	0,00	0,00	184,00-
0,00						0,00
423000004994	0	10.08.2005	CADEIRAS DESMONT. S/BR C/BASCUL.	EUR		
55,36		0,00	0,00	0,00	0,00	55,36
55,36-		0,00	0,00	0,00	0,00	55,36-
0,00						0,00





Empresa 3011 Divisão Itemdebalanço 11231 ContadobalançoCAP 4234000000 Classeimob. 04234100

Imobilizado	Sbn°	Dt.incorp.	Denominação do imobilizado	Moeda	Subven.invest.	CAP atuais
CAP InícEx	Dt.incorp.	Aquis.	Baixa	Transfer.	Incorp.post.	Depr.acumulada
Dep.InícEx	Deprec.do ano	Baixa dep.	Transf.depr.	IncorpPostDepr	Reavals.ativo	ValCon.atual
ValContIníExer						
423000005008	0	10.08.2005	CADEIRAS DESMONT. S/BR C/BASCUL.	EUR		
55,36		0,00	0,00	0,00	0,00	55,36
55,36-		0,00	0,00	0,00	0,00	55,36-
0,00						0,00
423000005009	0	10.08.2005	CADEIRAS DESMONT. S/BR C/BASCUL.	EUR		
55,36		0,00	0,00	0,00	0,00	55,36
55,36-		0,00	0,00	0,00	0,00	55,36-
0,00						0,00
423000005010	0	10.08.2005	CADEIRAS DESMONT. S/BR C/BASCUL.	EUR		
55,36		0,00	0,00	0,00	0,00	55,36
55,36-		0,00	0,00	0,00	0,00	55,36-
0,00						0,00
423000005011	0	10.08.2005	CADEIRAS DESMONT. S/BR C/BASCUL.	EUR		
55,36		0,00	0,00	0,00	0,00	55,36
55,36-		0,00	0,00	0,00	0,00	55,36-
0,00						0,00
423000005012	0	10.08.2005	CADEIRAS DESMONT. S/BR C/BASCUL.	EUR		
55,36		0,00	0,00	0,00	0,00	55,36
55,36-		0,00	0,00	0,00	0,00	55,36-
0,00						0,00
423000005013	0	10.08.2005	CADEIRAS DESMONT. S/BR C/BASCUL.	EUR		
55,36		0,00	0,00	0,00	0,00	55,36
55,36-		0,00	0,00	0,00	0,00	55,36-
0,00						0,00
423000005014	0	10.08.2005	CADEIRAS DESMONT. S/BR C/BASCUL.	EUR		
55,36		0,00	0,00	0,00	0,00	55,36
55,36-		0,00	0,00	0,00	0,00	55,36-
0,00						0,00
423000005015	0	10.08.2005	CADEIRAS DESMONT. S/BR C/BASCUL.	EUR		
55,36		0,00	0,00	0,00	0,00	55,36
55,36-		0,00	0,00	0,00	0,00	55,36-
0,00						0,00
423000005016	0	10.08.2005	CADEIRAS DESMONT. S/BR C/BASCUL.	EUR		
55,36		0,00	0,00	0,00	0,00	55,36
55,36-		0,00	0,00	0,00	0,00	55,36-
0,00						0,00
423000005017	0	10.08.2005	CADEIRAS DESMONT. S/BR C/BASCUL.	EUR		
55,36		0,00	0,00	0,00	0,00	55,36
55,36-		0,00	0,00	0,00	0,00	55,36-
0,00						0,00
423000005018	0	10.08.2005	CADEIRAS DESMONT. S/BR C/BASCUL.	EUR		
55,36		0,00	0,00	0,00	0,00	55,36
55,36-		0,00	0,00	0,00	0,00	55,36-
0,00						0,00
423000005019	0	10.08.2005	CADEIRAS DESMONT. S/BR C/BASCUL.	EUR		
55,36		0,00	0,00	0,00	0,00	55,36
55,36-		0,00	0,00	0,00	0,00	55,36-
0,00						0,00
423000005020	0	10.08.2005	CADEIRAS DESMONT. S/BR C/BASCUL.	EUR		
55,36		0,00	0,00	0,00	0,00	55,36
55,36-		0,00	0,00	0,00	0,00	55,36-
0,00						0,00

Empresa 3011 Divisão Itemdebalanço 11231 ContadobalançoCAP 4234000000 Classeimob. 04234100

Imobilizado	Sbn°	Dt.incorp.	Denominação do imobilizado	Moeda	Subven.invest.	CAP atuais
CAP InícEx	Dt.incorp.	Aquis.	Baixa	Transfer.	Incorp.post.	Depr.acumulada
Dep.InícEx	Deprec.do ano	Baixa dep.	Transfer.	IncorpPostDepr	Reavals.ativo	ValCon.atual
ValContIníExer						
423000005021	0	10.08.2005	CADEIRAS DESMONT. S/BR C/BASCUL.	EUR		
55,36		0,00	0,00	0,00	0,00	55,36
55,36-		0,00	0,00	0,00	0,00	55,36-
0,00						0,00
423000005022	0	10.08.2005	CADEIRAS DESMONT. S/BR C/BASCUL.	EUR		
55,36		0,00	0,00	0,00	0,00	55,36
55,36-		0,00	0,00	0,00	0,00	55,36-
0,00						0,00
423000005023	0	10.08.2005	CADEIRAS DESMONT. S/BR C/BASCUL.	EUR		
55,36		0,00	0,00	0,00	0,00	55,36
55,36-		0,00	0,00	0,00	0,00	55,36-
0,00						0,00
423000005024	0	10.08.2005	MESA APOIO P/RETROPROJECTOR	EUR		
86,48		0,00	0,00	0,00	0,00	86,48
86,48-		0,00	0,00	0,00	0,00	86,48-
0,00						0,00
423000005058	0	23.08.2005	MESA APOIO	EUR		
153,68		0,00	0,00	0,00	0,00	153,68
153,68-		0,00	0,00	0,00	0,00	153,68-
0,00						0,00
423000005059	0	23.08.2005	MESA QUADRADA 800X800X760	EUR		
174,02		0,00	0,00	0,00	0,00	174,02
174,02-		0,00	0,00	0,00	0,00	174,02-
0,00						0,00
423000005060	0	23.08.2005	MESA QUADRADA 800X800X760	EUR		
174,02		0,00	0,00	0,00	0,00	174,02
174,02-		0,00	0,00	0,00	0,00	174,02-
0,00						0,00
423000005061	0	23.08.2005	CADEIRA C/BRAÇOS	EUR		
138,99		0,00	0,00	0,00	0,00	138,99
138,99-		0,00	0,00	0,00	0,00	138,99-
0,00						0,00
423000005062	0	23.08.2005	CADEIRA C/BRAÇOS	EUR		
138,99		0,00	0,00	0,00	0,00	138,99
138,99-		0,00	0,00	0,00	0,00	138,99-
0,00						0,00
423000005063	0	23.08.2005	CADEIRA C/BRAÇOS	EUR		
138,99		0,00	0,00	0,00	0,00	138,99
138,99-		0,00	0,00	0,00	0,00	138,99-
0,00						0,00
423000005064	0	23.08.2005	CADEIRA C/BRAÇOS	EUR		
138,99		0,00	0,00	0,00	0,00	138,99
138,99-		0,00	0,00	0,00	0,00	138,99-
0,00						0,00
423000005065	0	23.08.2005	CADEIRA C/BRAÇOS	EUR		
138,99		0,00	0,00	0,00	0,00	138,99
138,99-		0,00	0,00	0,00	0,00	138,99-
0,00						0,00
423000005066	0	23.08.2005	CADEIRA C/BRAÇOS	EUR		
138,99		0,00	0,00	0,00	0,00	138,99
138,99-		0,00	0,00	0,00	0,00	138,99-
0,00						0,00

Empresa 3011 Divisão Itemdebalanço 11231 ContadobalançoCAP 4234000000 Classeimob. 04234100

Imobilizado	Sbn°	Dt.incorp.	Denominação do imobilizado	Moeda	Subven.invest.	CAP atuais
CAP InícEx	Dt.InícEx	Deprec.do ano	Aquis. Baixa	Transfer. Incorp.post. IncorpPostDepr	Reavals.ativo	Depr.acumulada ValCon.atual
ValContIníExer			Baixa dep.	Transf.depr.		
423000005067	0	23.08.2005	CADEIRA C/BRAÇOS	EUR		
138,99			0,00	0,00	0,00	138,99
138,99-			0,00	0,00	0,00	138,99-
0,00						0,00
423000005068	0	23.08.2005	CADEIRA C/BRACOS	EUR		
138,99			0,00	0,00	0,00	138,99
138,99-			0,00	0,00	0,00	138,99-
0,00						0,00
423000005069	0	23.08.2005	CADEIRA S/BRAÇOS	EUR		
123,17			0,00	0,00	0,00	123,17
123,17-			0,00	0,00	0,00	123,17-
0,00						0,00
423000005070	0	23.08.2005	CADEIRA S/BRACOS	EUR		
123,17			0,00	0,00	0,00	123,17
123,17-			0,00	0,00	0,00	123,17-
0,00						0,00
423000005071	0	23.08.2005	CADEIRA S/BRAÇOS	EUR		
123,17			0,00	0,00	0,00	123,17
123,17-			0,00	0,00	0,00	123,17-
0,00						0,00
423000005072	0	23.08.2005	CADEIRA S/BRACOS	EUR		
123,17			0,00	0,00	0,00	123,17
123,17-			0,00	0,00	0,00	123,17-
0,00						0,00
423000005073	0	23.08.2005	CADEIRA S/BRAÇOS	EUR		
123,17			0,00	0,00	0,00	123,17
123,17-			0,00	0,00	0,00	123,17-
0,00						0,00
423000005074	0	23.08.2005	CADEIRA S/BRACOS	EUR		
123,17			0,00	0,00	0,00	123,17
123,17-			0,00	0,00	0,00	123,17-
0,00						0,00
423000005075	0	23.08.2005	CADEIRA S/BRAÇOS	EUR		
123,17			0,00	0,00	0,00	123,17
123,17-			0,00	0,00	0,00	123,17-
0,00						0,00
423000005076	0	23.08.2005	CADEIRA S/BRACOS	EUR		
123,17			0,00	0,00	0,00	123,17
123,17-			0,00	0,00	0,00	123,17-
0,00						0,00
423000005078	0	23.08.2005	CESTO PAPÉIS REDONDO	EUR		
12,26			0,00	0,00	0,00	12,26
12,26-			0,00	0,00	0,00	12,26-
0,00						0,00
423000005079	0	23.08.2005	CESTO PAPÉIS REDONDO	EUR		
12,26			0,00	0,00	0,00	12,26
12,26-			0,00	0,00	0,00	12,26-
0,00						0,00
423000005080	0	23.08.2005	BENGALEIRO	EUR		
17,62			0,00	0,00	0,00	17,62
17,62-			0,00	0,00	0,00	17,62-
0,00						0,00

Empresa 3011 Divisão Itemdebalanço 11231 ContadobalançoCAP 4234000000 Classeimob. 04234100

Imobilizado	Sbn°	Dt.incorp.	Denominação do imobilizado	Moeda	Subven.invest.	CAP atuais
CAP InícEx	Dt.incorp.	Aquis.	Baixa	Transfer.	Incorp.post.	Depr.acumulada
Dep.InícEx	Deprec.do ano	Baixa dep.	Transf.depr.	IncorpPostDepr	Reavals.ativo	ValCon.atual
ValContIníExer						
423000005081	0	23.08.2005	BENGALEIRO	EUR		
17,62		0,00	0,00	0,00	0,00	17,62
17,62-		0,00	0,00	0,00	0,00	17,62-
0,00						0,00
423000005082	0	23.08.2005	MESA QUADRADA 800X800X760	EUR		
174,02		0,00	0,00	0,00	0,00	174,02
174,02-		0,00	0,00	0,00	0,00	174,02-
0,00						0,00
423000005083	0	23.08.2005	MESA QUADRADA 800X800X760	EUR		
174,02		0,00	0,00	0,00	0,00	174,02
174,02-		0,00	0,00	0,00	0,00	174,02-
0,00						0,00
423000005084	0	23.08.2005	MESA QUADRADA 800X800X760	EUR		
174,02		0,00	0,00	0,00	0,00	174,02
174,02-		0,00	0,00	0,00	0,00	174,02-
0,00						0,00
423000005085	0	23.08.2005	MESA QUADRADA 800X800X760	EUR		
174,02		0,00	0,00	0,00	0,00	174,02
174,02-		0,00	0,00	0,00	0,00	174,02-
0,00						0,00
423000005086	0	23.08.2005	MESA QUADRADA 800X800X760	EUR		
174,02		0,00	0,00	0,00	0,00	174,02
174,02-		0,00	0,00	0,00	0,00	174,02-
0,00						0,00
423000005087	0	23.08.2005	MESA QUADRADA 800X800X760	EUR		
174,02		0,00	0,00	0,00	0,00	174,02
174,02-		0,00	0,00	0,00	0,00	174,02-
0,00						0,00
423000005088	0	23.08.2005	MESA QUADRADA 800X800X760	EUR		
174,02		0,00	0,00	0,00	0,00	174,02
174,02-		0,00	0,00	0,00	0,00	174,02-
0,00						0,00
423000005089	0	23.08.2005	MESA QUADRADA 800X800X760	EUR		
174,02		0,00	0,00	0,00	0,00	174,02
174,02-		0,00	0,00	0,00	0,00	174,02-
0,00						0,00
423000005090	0	23.08.2005	CADEIRA C/BRAÇOS	EUR		
138,99		0,00	0,00	0,00	0,00	138,99
138,99-		0,00	0,00	0,00	0,00	138,99-
0,00						0,00
423000005091	0	23.08.2005	CADEIRA C/BRAÇOS	EUR		
138,99		0,00	0,00	0,00	0,00	138,99
138,99-		0,00	0,00	0,00	0,00	138,99-
0,00						0,00
423000005092	0	23.08.2005	CADEIRA C/BRAÇOS	EUR		
138,99		0,00	0,00	0,00	0,00	138,99
138,99-		0,00	0,00	0,00	0,00	138,99-
0,00						0,00
423000005093	0	23.08.2005	CADEIRA C/BRACOS	EUR		
138,99		0,00	0,00	0,00	0,00	138,99
138,99-		0,00	0,00	0,00	0,00	138,99-
0,00						0,00

Empresa 3011 Divisão Itemdebalanço 11231 ContadobalançoCAP 4234000000 Classeimob. 04234100

Imobilizado	Sbn°	Dt.incorp.	Denominação do imobilizado	Moeda	Subven.invest.	CAP atuais
CAP InícEx	Dt.incorp.	Aquis.	Baixa	Transfer.	Incorp.post.	Depr.acumulada
Dep.InícEx	Deprec.do ano	Baixa dep.	Transf.depr.	IncorpPostDepr	Reavals.ativo	ValCon.atual
ValContIniExer						
423000005094	0	23.08.2005	CADEIRA C/BRAÇOS	EUR		
138,99		0,00	0,00	0,00	0,00	138,99
138,99-		0,00	0,00	0,00	0,00	138,99-
0,00						0,00
423000005095	0	23.08.2005	CADEIRA C/BRACOS	EUR		
138,99		0,00	0,00	0,00	0,00	138,99
138,99-		0,00	0,00	0,00	0,00	138,99-
0,00						0,00
423000005096	0	23.08.2005	CADEIRA C/BRAÇOS	EUR		
138,99		0,00	0,00	0,00	0,00	138,99
138,99-		0,00	0,00	0,00	0,00	138,99-
0,00						0,00
423000005097	0	23.08.2005	CADEIRA C/BRACOS	EUR		
138,99		0,00	0,00	0,00	0,00	138,99
138,99-		0,00	0,00	0,00	0,00	138,99-
0,00						0,00
423000005098	0	23.08.2005	CADEIRA C/BRAÇOS	EUR		
138,99		0,00	0,00	0,00	0,00	138,99
138,99-		0,00	0,00	0,00	0,00	138,99-
0,00						0,00
423000005099	0	23.08.2005	CADEIRA C/BRACOS	EUR		
138,99		0,00	0,00	0,00	0,00	138,99
138,99-		0,00	0,00	0,00	0,00	138,99-
0,00						0,00
423000005100	0	23.08.2005	CADEIRA C/BRAÇOS	EUR		
138,99		0,00	0,00	0,00	0,00	138,99
138,99-		0,00	0,00	0,00	0,00	138,99-
0,00						0,00
423000005101	0	23.08.2005	CADEIRA C/BRACOS	EUR		
138,99		0,00	0,00	0,00	0,00	138,99
138,99-		0,00	0,00	0,00	0,00	138,99-
0,00						0,00
423000005102	0	23.08.2005	CADEIRA C/BRAÇOS	EUR		
138,99		0,00	0,00	0,00	0,00	138,99
138,99-		0,00	0,00	0,00	0,00	138,99-
0,00						0,00
423000005103	0	23.08.2005	CADEIRA C/BRACOS	EUR		
138,99		0,00	0,00	0,00	0,00	138,99
138,99-		0,00	0,00	0,00	0,00	138,99-
0,00						0,00
423000005104	0	23.08.2005	CADEIRA C/BRAÇOS	EUR		
138,99		0,00	0,00	0,00	0,00	138,99
138,99-		0,00	0,00	0,00	0,00	138,99-
0,00						0,00
423000005105	0	23.08.2005	CADEIRA C/BRACOS	EUR		
138,99		0,00	0,00	0,00	0,00	138,99
138,99-		0,00	0,00	0,00	0,00	138,99-
0,00						0,00
423000005106	0	23.08.2005	CADEIRA C/BRAÇOS	EUR		
138,99		0,00	0,00	0,00	0,00	138,99
138,99-		0,00	0,00	0,00	0,00	138,99-
0,00						0,00

Empresa 3011 Divisão Itemdebalanço 11231 ContadobalançoCAP 4234000000 Classeimob. 04234100

Imobilizado	Sbn°	Dt.incorp.	Denominação do imobilizado	Moeda	Subven.invest.	CAP atuais
CAP InícEx	Dt. Incorp.	Acquis.	Baixa	Transfer.	Incorp.post.	Depr.acumulada
Dep.InícEx	Deprec.do ano	Baixa dep.	Transf.depr.	IncorpPostDepr	Reavals.ativo	ValCon.atual
ValContIníExer						
423000005107	0	23.08.2005	CADEIRA C/BRAÇOS	EUR		
138,99		0,00	0,00	0,00	0,00	138,99
138,99-		0,00	0,00	0,00	0,00	138,99-
0,00						0,00
423000005108	0	23.08.2005	CADEIRA C/BRAÇOS	EUR		
138,99		0,00	0,00	0,00	0,00	138,99
138,99-		0,00	0,00	0,00	0,00	138,99-
0,00						0,00
423000005109	0	23.08.2005	CADEIRA C/BRAÇOS	EUR		
138,99		0,00	0,00	0,00	0,00	138,99
138,99-		0,00	0,00	0,00	0,00	138,99-
0,00						0,00
423000005110	0	23.08.2005	CADEIRA C/BRAÇOS	EUR		
138,99		0,00	0,00	0,00	0,00	138,99
138,99-		0,00	0,00	0,00	0,00	138,99-
0,00						0,00
423000005111	0	23.08.2005	CADEIRA C/BRACOS	EUR		
138,99		0,00	0,00	0,00	0,00	138,99
138,99-		0,00	0,00	0,00	0,00	138,99-
0,00						0,00
423000005112	0	23.08.2005	CADEIRA C/BRAÇOS	EUR		
138,99		0,00	0,00	0,00	0,00	138,99
138,99-		0,00	0,00	0,00	0,00	138,99-
0,00						0,00
423000005113	0	23.08.2005	CADEIRA C/BRACOS	EUR		
138,99		0,00	0,00	0,00	0,00	138,99
138,99-		0,00	0,00	0,00	0,00	138,99-
0,00						0,00
423000005114	0	23.08.2005	CADEIRA C/BRAÇOS	EUR		
138,99		0,00	0,00	0,00	0,00	138,99
138,99-		0,00	0,00	0,00	0,00	138,99-
0,00						0,00
423000005115	0	23.08.2005	CADEIRA C/BRAÇOS	EUR		
138,99		0,00	0,00	0,00	0,00	138,99
138,99-		0,00	0,00	0,00	0,00	138,99-
0,00						0,00
423000005116	0	23.08.2005	CADEIRA C/BRAÇOS	EUR		
138,99		0,00	0,00	0,00	0,00	138,99
138,99-		0,00	0,00	0,00	0,00	138,99-
0,00						0,00
423000005117	0	23.08.2005	CADEIRA C/BRAÇOS	EUR		
138,99		0,00	0,00	0,00	0,00	138,99
138,99-		0,00	0,00	0,00	0,00	138,99-
0,00						0,00
423000005118	0	23.08.2005	CADEIRA C/BRAÇOS	EUR		
138,99		0,00	0,00	0,00	0,00	138,99
138,99-		0,00	0,00	0,00	0,00	138,99-
0,00						0,00
423000005119	0	23.08.2005	CADEIRA C/BRACOS	EUR		
138,99		0,00	0,00	0,00	0,00	138,99
138,99-		0,00	0,00	0,00	0,00	138,99-
0,00						0,00

Empresa 3011 Divisão Itemdebalanço 11231 ContadobalançoCAP 4234000000 Classeimob. 04234100

Imobilizado	Sbn°	Dt.incorp.	Denominação do imobilizado	Moeda	Subven.invest.	CAP atuais
CAP InícEx	Dt.incorp.	Aquis.	Baixa	Transfer.	Incorp.post.	Depr.acumulada
Dep.InícEx	Deprec.do ano	Baixa dep.	Transfer.	IncorpPostDepr	Reavals.ativo	ValCon.atual
ValContIniExer				Transf.depr.		
423000005120	0	23.08.2005	CADEIRA C/BRAÇOS	EUR		
138,99		0,00	0,00	0,00	0,00	138,99
138,99-		0,00	0,00	0,00	0,00	138,99-
0,00						0,00
423000005121	0	23.08.2005	CADEIRA C/BRACOS	EUR		
138,99		0,00	0,00	0,00	0,00	138,99
138,99-		0,00	0,00	0,00	0,00	138,99-
0,00						0,00
423000005122	0	23.08.2005	CARRO DE APOIO	EUR		
174,02		0,00	0,00	0,00	0,00	174,02
174,02-		0,00	0,00	0,00	0,00	174,02-
0,00						0,00
423000005130	0	23.08.2005	BENGALEIRO	EUR		
17,62		0,00	0,00	0,00	0,00	17,62
17,62-		0,00	0,00	0,00	0,00	17,62-
0,00						0,00
423000005131	0	23.08.2005	BENGALEIRO	EUR		
17,62		0,00	0,00	0,00	0,00	17,62
17,62-		0,00	0,00	0,00	0,00	17,62-
0,00						0,00
423000005132	0	23.08.2005	RECIPIENTE PAPÉIS	EUR		
12,26		0,00	0,00	0,00	0,00	12,26
12,26-		0,00	0,00	0,00	0,00	12,26-
0,00						0,00
423000005133	0	23.08.2005	RECIPIENTE PAPÉIS	EUR		
12,26		0,00	0,00	0,00	0,00	12,26
12,26-		0,00	0,00	0,00	0,00	12,26-
0,00						0,00
423000005135	0	23.08.2005	MESA QUADRADA 800X800X760	EUR		
174,02		0,00	0,00	0,00	0,00	174,02
174,02-		0,00	0,00	0,00	0,00	174,02-
0,00						0,00
423000005136	0	23.08.2005	MESA QUADRADA 800X800X760	EUR		
174,02		0,00	0,00	0,00	0,00	174,02
174,02-		0,00	0,00	0,00	0,00	174,02-
0,00						0,00
423000005137	0	23.08.2005	MESA QUADRADA 800X800X760	EUR		
174,02		0,00	0,00	0,00	0,00	174,02
174,02-		0,00	0,00	0,00	0,00	174,02-
0,00						0,00
423000005138	0	23.08.2005	MESA QUADRADA 800X800X760	EUR		
174,02		0,00	0,00	0,00	0,00	174,02
174,02-		0,00	0,00	0,00	0,00	174,02-
0,00						0,00
423000005141	0	23.08.2005	MESA APOIO	EUR		
153,68		0,00	0,00	0,00	0,00	153,68
153,68-		0,00	0,00	0,00	0,00	153,68-
0,00						0,00
423000005142	0	23.08.2005	MESA APOIO	EUR		
153,68		0,00	0,00	0,00	0,00	153,68
153,68-		0,00	0,00	0,00	0,00	153,68-
0,00						0,00



Empresa 3011 Divisão Itemdebalanço 11231 ContadobalançoCAP 4234000000 Classeimob. 04234100

Imobilizado	Sbn°	Dt.incorp.	Denominação do imobilizado	Moeda	Subven.invest.	CAP atuais
CAP InícEx	Dt. Incorp.	Aquis.	Baixa	Transfer.	Incorp.post.	Depr.acumulada
Dep.InícEx	Deprec.do ano	Baixa dep.	Transf.depr.	IncorpPostDepr	Reavals.ativo	ValCon.atual
ValContIníExer						
423000005209	0	23.08.2005	CACIFO	EUR		
77,38		0,00	0,00	0,00	0,00	77,38
77,38-		0,00	0,00	0,00	0,00	77,38-
0,00						0,00
423000005210	0	23.08.2005	CACIFO	EUR		
77,38		0,00	0,00	0,00	0,00	77,38
77,38-		0,00	0,00	0,00	0,00	77,38-
0,00						0,00
423000005211	0	23.08.2005	CACIFO	EUR		
77,38		0,00	0,00	0,00	0,00	77,38
77,38-		0,00	0,00	0,00	0,00	77,38-
0,00						0,00
423000005212	0	23.08.2005	CACIFO	EUR		
77,38		0,00	0,00	0,00	0,00	77,38
77,38-		0,00	0,00	0,00	0,00	77,38-
0,00						0,00
423000005213	0	23.08.2005	CACIFO	EUR		
77,38		0,00	0,00	0,00	0,00	77,38
77,38-		0,00	0,00	0,00	0,00	77,38-
0,00						0,00
423000005214	0	23.08.2005	CACIFO	EUR		
77,38		0,00	0,00	0,00	0,00	77,38
77,38-		0,00	0,00	0,00	0,00	77,38-
0,00						0,00
423000005215	0	23.08.2005	MESA JARDIM 80CM	EUR		
204,53		0,00	0,00	0,00	0,00	204,53
204,53-		0,00	0,00	0,00	0,00	204,53-
0,00						0,00
423000005216	0	23.08.2005	MESA JARDIM 80CM	EUR		
204,53		0,00	0,00	0,00	0,00	204,53
204,53-		0,00	0,00	0,00	0,00	204,53-
0,00						0,00
423000005217	0	23.08.2005	MESA JARDIM 80CM	EUR		
204,53		0,00	0,00	0,00	0,00	204,53
204,53-		0,00	0,00	0,00	0,00	204,53-
0,00						0,00
423000005218	0	23.08.2005	MESA JARDIM 80CM	EUR		
204,53		0,00	0,00	0,00	0,00	204,53
204,53-		0,00	0,00	0,00	0,00	204,53-
0,00						0,00
423000005219	0	23.08.2005	CADEIRA JARDIM	EUR		
82,49		0,00	0,00	0,00	0,00	82,49
82,49-		0,00	0,00	0,00	0,00	82,49-
0,00						0,00
423000005220	0	23.08.2005	CADEIRA JARDIM	EUR		
82,49		0,00	0,00	0,00	0,00	82,49
82,49-		0,00	0,00	0,00	0,00	82,49-
0,00						0,00
423000005221	0	23.08.2005	CADEIRA JARDIM	EUR		
82,49		0,00	0,00	0,00	0,00	82,49
82,49-		0,00	0,00	0,00	0,00	82,49-
0,00						0,00

Empresa 3011 Divisão Itemdebalanço 11231 ContadobalançoCAP 4234000000 Classeimob. 04234100

Imobilizado	Sbn°	Dt.incorp.	Denominação do imobilizado	Moeda	Subven.invest.	CAP atuais
CAP InícEx	Dt.incorp.	Aquis.	Baixa	Transfer.	Incorp.post.	Depr.acumulada
Dep.InícEx	Deprec.do ano	Baixa dep.	Transf.depr.	IncorpPostDepr	Reavals.ativo	ValCon.atual
ValContIníExer						
423000005222	0	23.08.2005	CADEIRA JARDIM	EUR		
82,49		0,00	0,00	0,00	0,00	82,49
82,49-		0,00	0,00	0,00	0,00	82,49-
0,00						0,00
423000005223	0	23.08.2005	CADEIRA JARDIM	EUR		
82,49		0,00	0,00	0,00	0,00	82,49
82,49-		0,00	0,00	0,00	0,00	82,49-
0,00						0,00
423000005224	0	23.08.2005	CADEIRA JARDIM	EUR		
82,49		0,00	0,00	0,00	0,00	82,49
82,49-		0,00	0,00	0,00	0,00	82,49-
0,00						0,00
423000005225	0	23.08.2005	CADEIRA JARDIM	EUR		
82,49		0,00	0,00	0,00	0,00	82,49
82,49-		0,00	0,00	0,00	0,00	82,49-
0,00						0,00
423000005226	0	23.08.2005	CADEIRA JARDIM	EUR		
82,49		0,00	0,00	0,00	0,00	82,49
82,49-		0,00	0,00	0,00	0,00	82,49-
0,00						0,00
423000005227	0	23.08.2005	CADEIRA JARDIM	EUR		
82,49		0,00	0,00	0,00	0,00	82,49
82,49-		0,00	0,00	0,00	0,00	82,49-
0,00						0,00
423000005228	0	23.08.2005	CADEIRA JARDIM	EUR		
82,49		0,00	0,00	0,00	0,00	82,49
82,49-		0,00	0,00	0,00	0,00	82,49-
0,00						0,00
423000005229	0	23.08.2005	CADEIRA JARDIM	EUR		
82,49		0,00	0,00	0,00	0,00	82,49
82,49-		0,00	0,00	0,00	0,00	82,49-
0,00						0,00
423000005230	0	23.08.2005	CADEIRA JARDIM	EUR		
82,49		0,00	0,00	0,00	0,00	82,49
82,49-		0,00	0,00	0,00	0,00	82,49-
0,00						0,00
423000005238	0	23.08.2005	VINIL AUTOC. ACRÍLICO 0,265X0,64	EUR		
96,05		0,00	0,00	0,00	0,00	96,05
96,05-		0,00	0,00	0,00	0,00	96,05-
0,00						0,00
423000005239	0	23.08.2005	VINIL AUTOC. ACRÍLICO 0,265X0,64	EUR		
96,05		0,00	0,00	0,00	0,00	96,05
96,05-		0,00	0,00	0,00	0,00	96,05-
0,00						0,00
423000005240	0	23.08.2005	RUNNY-SREEN 1,40X2,00	EUR		
200,01		0,00	0,00	0,00	0,00	200,01
200,01-		0,00	0,00	0,00	0,00	200,01-
0,00						0,00
423000005241	0	23.08.2005	RUNNY-SREEN 1,40X2,00	EUR		
200,01		0,00	0,00	0,00	0,00	200,01
200,01-		0,00	0,00	0,00	0,00	200,01-
0,00						0,00

Empresa 3011 Divisão Itemdebalanço 11231 ContadobalançoCAP 4234000000 Classeimob. 04234100

Imobilizado	Sbn°	Dt.incorp.	Denominação do imobilizado	Moeda	Subven.invest.	CAP atuais
CAP InícEx	Dt.incorp.	Aquis.	Baixa	Transfer.	Incorp.post.	Depr.acumulada
Dep.InícEx	Deprec.do ano	Baixa dep.	Transfer.	IncorpPost	Reavals.ativo	ValCon.atual
ValContIníExer				Transf.depr.		
423000005242	0	23.08.2005	RUNNY-SREEN 1,40X2,00	EUR		
200,01		0,00	0,00	0,00	0,00	200,01
200,01-		0,00	0,00	0,00	0,00	200,01-
0,00						0,00
423000005249	0	23.08.2005	RUNNY-SREEN 1,00X1,49	EUR		
161,59		0,00	0,00	0,00	0,00	161,59
161,59-		0,00	0,00	0,00	0,00	161,59-
0,00						0,00
423000005250	0	23.08.2005	RUNNY-SREEN 1,40X2,00	EUR		
200,01		0,00	0,00	0,00	0,00	200,01
200,01-		0,00	0,00	0,00	0,00	200,01-
0,00						0,00
423000005251	0	23.08.2005	RUNNY-SREEN 1,40X2,00	EUR		
200,01		0,00	0,00	0,00	0,00	200,01
200,01-		0,00	0,00	0,00	0,00	200,01-
0,00						0,00
423000005442	0	23.08.2005	CADEIRA S/BRACOS	EUR		
123,17		0,00	0,00	0,00	0,00	123,17
123,17-		0,00	0,00	0,00	0,00	123,17-
0,00						0,00
423000005443	0	23.08.2005	CADEIRA S/BRAÇOS	EUR		
123,17		0,00	0,00	0,00	0,00	123,17
123,17-		0,00	0,00	0,00	0,00	123,17-
0,00						0,00
423000005444	0	23.08.2005	CADEIRA S/BRACOS	EUR		
123,17		0,00	0,00	0,00	0,00	123,17
123,17-		0,00	0,00	0,00	0,00	123,17-
0,00						0,00
423000005445	0	23.08.2005	CADEIRA S/BRAÇOS	EUR		
123,17		0,00	0,00	0,00	0,00	123,17
123,17-		0,00	0,00	0,00	0,00	123,17-
0,00						0,00
423000005446	0	23.08.2005	CADEIRA S/BRAÇOS	EUR		
123,17		0,00	0,00	0,00	0,00	123,17
123,17-		0,00	0,00	0,00	0,00	123,17-
0,00						0,00
423000005447	0	23.08.2005	CADEIRA S/BRAÇOS	EUR		
123,17		0,00	0,00	0,00	0,00	123,17
123,17-		0,00	0,00	0,00	0,00	123,17-
0,00						0,00
423000005448	0	23.08.2005	CADEIRA S/BRAÇOS	EUR		
123,17		0,00	0,00	0,00	0,00	123,17
123,17-		0,00	0,00	0,00	0,00	123,17-
0,00						0,00
423000005449	0	23.08.2005	CADEIRA S/BRAÇOS	EUR		
123,17		0,00	0,00	0,00	0,00	123,17
123,17-		0,00	0,00	0,00	0,00	123,17-
0,00						0,00
423000005450	0	23.08.2005	CADEIRA S/BRACOS	EUR		
123,17		0,00	0,00	0,00	0,00	123,17
123,17-		0,00	0,00	0,00	0,00	123,17-
0,00						0,00

Empresa 3011 Divisão Itemdebalanço 11231 ContadobalançoCAP 4234000000 Classeimob. 04234100

Imobilizado	Sbn°	Dt.incorp.	Denominação do imobilizado	Moeda	Subven.invest.	CAP atuais
CAP InícEx	Dt.incorp.	Aquis.	Baixa	Transfer.	Incorp.post.	Depr.acumulada
Dep.InícEx	Deprec.do ano	Baixa dep.	Transf.depr.	IncorpPostDepr	Reavals.ativo	ValCon.atual
ValContIniExer						
423000005451	0	23.08.2005	CADEIRA S/BRAÇOS	EUR		
123,17		0,00	0,00	0,00	0,00	123,17
123,17-		0,00	0,00	0,00	0,00	123,17-
0,00						0,00
423000005452	0	23.08.2005	CADEIRA S/BRACOS	EUR		
123,17		0,00	0,00	0,00	0,00	123,17
123,17-		0,00	0,00	0,00	0,00	123,17-
0,00						0,00
423000005453	0	23.08.2005	CADEIRA S/BRAÇOS	EUR		
123,17		0,00	0,00	0,00	0,00	123,17
123,17-		0,00	0,00	0,00	0,00	123,17-
0,00						0,00
423000005454	0	23.08.2005	CADEIRA S/BRACOS	EUR		
123,17		0,00	0,00	0,00	0,00	123,17
123,17-		0,00	0,00	0,00	0,00	123,17-
0,00						0,00
423000005455	0	23.08.2005	CADEIRA S/BRAÇOS	EUR		
123,17		0,00	0,00	0,00	0,00	123,17
123,17-		0,00	0,00	0,00	0,00	123,17-
0,00						0,00
423000005456	0	23.08.2005	CADEIRA S/BRACOS	EUR		
123,17		0,00	0,00	0,00	0,00	123,17
123,17-		0,00	0,00	0,00	0,00	123,17-
0,00						0,00
423000005457	0	23.08.2005	CADEIRA S/BRAÇOS	EUR		
123,17		0,00	0,00	0,00	0,00	123,17
123,17-		0,00	0,00	0,00	0,00	123,17-
0,00						0,00
423000005458	0	23.08.2005	CADEIRA S/BRACOS	EUR		
123,17		0,00	0,00	0,00	0,00	123,17
123,17-		0,00	0,00	0,00	0,00	123,17-
0,00						0,00
423000005459	0	23.08.2005	CADEIRA S/BRAÇOS	EUR		
123,17		0,00	0,00	0,00	0,00	123,17
123,17-		0,00	0,00	0,00	0,00	123,17-
0,00						0,00
423000005460	0	23.08.2005	CADEIRA S/BRACOS	EUR		
123,17		0,00	0,00	0,00	0,00	123,17
123,17-		0,00	0,00	0,00	0,00	123,17-
0,00						0,00
423000005461	0	23.08.2005	CADEIRA S/BRAÇOS	EUR		
123,17		0,00	0,00	0,00	0,00	123,17
123,17-		0,00	0,00	0,00	0,00	123,17-
0,00						0,00
423000005462	0	23.08.2005	CADEIRA S/BRACOS	EUR		
123,17		0,00	0,00	0,00	0,00	123,17
123,17-		0,00	0,00	0,00	0,00	123,17-
0,00						0,00
423000005463	0	23.08.2005	CADEIRA S/BRAÇOS	EUR		
123,17		0,00	0,00	0,00	0,00	123,17
123,17-		0,00	0,00	0,00	0,00	123,17-
0,00						0,00

Empresa 3011 Divisão Itemdebalanço 11231 ContadobalançoCAP 4234000000 Classeimob. 04234100

Imobilizado	Sbn°	Dt.incorp.	Denominação do imobilizado	Moeda	Subven.invest.	CAP atuais	
CAP InícEx	Deprec.do ano	Aquis.	Baixa	Transfer.	Incorp.post.	Depr.acumulada	
ValContIníExer	Deprec.do ano	Baixa dep.	Baixa dep.	Transf.depr.	IncorpPostDepr	Reavals.ativo	ValCon.atual
423000005464	0	23.08.2005	CADEIRA S/BRAÇOS	EUR			
123,17	0,00	0,00	0,00	0,00	0,00	123,17	
123,17-	0,00	0,00	0,00	0,00	0,00	123,17-	
0,00						0,00	
423000005465	0	23.08.2005	CADEIRA S/BRAÇOS	EUR			
123,17	0,00	0,00	0,00	0,00	0,00	123,17	
123,17-	0,00	0,00	0,00	0,00	0,00	123,17-	
0,00						0,00	
423000005466	0	23.08.2005	SOFÁ INDIVIDUAL	EUR			
194,36	0,00	0,00	0,00	0,00	0,00	194,36	
194,36-	0,00	0,00	0,00	0,00	0,00	194,36-	
0,00						0,00	
423000005467	0	23.08.2005	SOFÁ INDIVIDUAL	EUR			
194,36	0,00	0,00	0,00	0,00	0,00	194,36	
194,36-	0,00	0,00	0,00	0,00	0,00	194,36-	
0,00						0,00	
423000005468	0	23.08.2005	SOFÁ INDIVIDUAL	EUR			
194,36	0,00	0,00	0,00	0,00	0,00	194,36	
194,36-	0,00	0,00	0,00	0,00	0,00	194,36-	
0,00						0,00	
423000005469	0	23.08.2005	SOFÁ INDIVIDUAL	EUR			
194,36	0,00	0,00	0,00	0,00	0,00	194,36	
194,36-	0,00	0,00	0,00	0,00	0,00	194,36-	
0,00						0,00	
423000005474	0	23.08.2005	MESA RECTANGULAR 1200X600	EUR			
67,42	0,00	0,00	0,00	0,00	0,00	67,42	
67,42-	0,00	0,00	0,00	0,00	0,00	67,42-	
0,00						0,00	
423000005475	0	23.08.2005	MESA RECTANGULAR 1200X600	EUR			
67,42	0,00	0,00	0,00	0,00	0,00	67,42	
67,42-	0,00	0,00	0,00	0,00	0,00	67,42-	
0,00						0,00	
423000005476	0	23.08.2005	MESA RECTANGULAR 1200X600	EUR			
67,42	0,00	0,00	0,00	0,00	0,00	67,42	
67,42-	0,00	0,00	0,00	0,00	0,00	67,42-	
0,00						0,00	
423000005477	0	23.08.2005	MESA RECTANGULAR 1200X600	EUR			
67,42	0,00	0,00	0,00	0,00	0,00	67,42	
67,42-	0,00	0,00	0,00	0,00	0,00	67,42-	
0,00						0,00	
423000005478	0	23.08.2005	CADEIRA EMPILHÁVEL S/BRAÇOS	EUR			
40,60	0,00	0,00	0,00	0,00	0,00	40,60	
40,60-	0,00	0,00	0,00	0,00	0,00	40,60-	
0,00						0,00	
423000005479	0	23.08.2005	CADEIRA EMPILHÁVEL S/BRAÇOS	EUR			
40,60	0,00	0,00	0,00	0,00	0,00	40,60	
40,60-	0,00	0,00	0,00	0,00	0,00	40,60-	
0,00						0,00	
423000005480	0	23.08.2005	CADEIRA EMPILHÁVEL S/BRACOS	EUR			
40,60	0,00	0,00	0,00	0,00	0,00	40,60	
40,60-	0,00	0,00	0,00	0,00	0,00	40,60-	
0,00						0,00	

Empresa 3011 Divisão Itemdebalanço 11231 ContadobalançoCAP 4234000000 Classeimob. 04234100

Imobilizado	Sbn°	Dt.incorp.	Denominação do imobilizado	Moeda	Subven.invest.	CAP atuais
CAP InícEx	Dt.InícEx	Deprec.do ano	Aquis. Baixa	Transfer. Incorp.post.	Reavals.ativo	Depr.acumulada
ValContIníExer	Deprec.do ano	Deprec.do ano	Baixa dep.	Transf.depr.	IncCorpPostDepr	ValCon.atual
423000005481	0	23.08.2005	CADEIRA EMPILHÁVEL S/BRAÇOS	EUR		
40,60		0,00	0,00	0,00	0,00	40,60
40,60-		0,00	0,00	0,00	0,00	40,60-
0,00						0,00
423000005482	0	23.08.2005	CADEIRA EMPILHÁVEL S/BRACOS	EUR		
40,60		0,00	0,00	0,00	0,00	40,60
40,60-		0,00	0,00	0,00	0,00	40,60-
0,00						0,00
423000005483	0	23.08.2005	CADEIRA EMPILHÁVEL S/BRAÇOS	EUR		
40,60		0,00	0,00	0,00	0,00	40,60
40,60-		0,00	0,00	0,00	0,00	40,60-
0,00						0,00
423000005484	0	23.08.2005	CADEIRA EMPILHÁVEL S/BRACOS	EUR		
40,60		0,00	0,00	0,00	0,00	40,60
40,60-		0,00	0,00	0,00	0,00	40,60-
0,00						0,00
423000005485	0	23.08.2005	CADEIRA EMPILHÁVEL S/BRAÇOS	EUR		
40,60		0,00	0,00	0,00	0,00	40,60
40,60-		0,00	0,00	0,00	0,00	40,60-
0,00						0,00
423000005486	0	23.08.2005	CADEIRA EMPILHÁVEL S/BRAÇOS	EUR		
40,60		0,00	0,00	0,00	0,00	40,60
40,60-		0,00	0,00	0,00	0,00	40,60-
0,00						0,00
423000005487	0	23.08.2005	CADEIRA EMPILHÁVEL S/BRAÇOS	EUR		
40,60		0,00	0,00	0,00	0,00	40,60
40,60-		0,00	0,00	0,00	0,00	40,60-
0,00						0,00
423000005488	0	23.08.2005	CADEIRA EMPILHÁVEL S/BRACOS	EUR		
40,60		0,00	0,00	0,00	0,00	40,60
40,60-		0,00	0,00	0,00	0,00	40,60-
0,00						0,00
423000005489	0	23.08.2005	CADEIRA EMPILHÁVEL S/BRAÇOS	EUR		
40,60		0,00	0,00	0,00	0,00	40,60
40,60-		0,00	0,00	0,00	0,00	40,60-
0,00						0,00
423000005490	0	23.08.2005	CADEIRA EMPILHÁVEL S/BRACOS	EUR		
40,60		0,00	0,00	0,00	0,00	40,60
40,60-		0,00	0,00	0,00	0,00	40,60-
0,00						0,00
423000005491	0	23.08.2005	CADEIRA EMPILHÁVEL S/BRAÇOS	EUR		
40,60		0,00	0,00	0,00	0,00	40,60
40,60-		0,00	0,00	0,00	0,00	40,60-
0,00						0,00
423000005492	0	23.08.2005	CADEIRA EMPILHÁVEL S/BRACOS	EUR		
40,60		0,00	0,00	0,00	0,00	40,60
40,60-		0,00	0,00	0,00	0,00	40,60-
0,00						0,00
423000005493	0	23.08.2005	CADEIRA EMPILHÁVEL S/BRAÇOS	EUR		
40,60		0,00	0,00	0,00	0,00	40,60
40,60-		0,00	0,00	0,00	0,00	40,60-
0,00						0,00

Empresa 3011 Divisão Itemdebalanço 11231 ContadobalançoCAP 4234000000 Classeimob. 04234100

Imobilizado	Sbn°	Dt.incorp.	Denominação do imobilizado	Moeda	Subven.invest.	CAP atuais
CAP InícEx	Dt.InícEx	Deprec.do ano	Aquis. Baixa	Transfer. Incorp.post. IncorpPostDepr	Reavals.ativo	Depr.acumulada ValCon.atual
ValContIníExer	Deprec.do ano	Deprec.do ano	Baixa dep.	Transf.depr.		
423000005494	0	23.08.2005	MESA P/RETROPROJECTOR	EUR		
85,04		0,00	0,00	0,00	0,00	85,04
85,04-		0,00	0,00	0,00	0,00	85,04-
0,00						0,00
423000005495	0	23.08.2005	BENGALEIRO	EUR		
17,62		0,00	0,00	0,00	0,00	17,62
17,62-		0,00	0,00	0,00	0,00	17,62-
0,00						0,00
423000005496	0	23.08.2005	RECIPIENTE PAPÉIS	EUR		
12,26		0,00	0,00	0,00	0,00	12,26
12,26-		0,00	0,00	0,00	0,00	12,26-
0,00						0,00
423000005501	0	23.08.2005	MESA APOIO	EUR		
153,68		0,00	0,00	0,00	0,00	153,68
153,68-		0,00	0,00	0,00	0,00	153,68-
0,00						0,00
423000005502	0	23.08.2005	CADEIRA	EUR		
123,17		0,00	0,00	0,00	0,00	123,17
123,17-		0,00	0,00	0,00	0,00	123,17-
0,00						0,00
423000005503	0	23.08.2005	CADEIRA	EUR		
123,17		0,00	0,00	0,00	0,00	123,17
123,17-		0,00	0,00	0,00	0,00	123,17-
0,00						0,00
423000005504	0	23.08.2005	CADEIRA	EUR		
123,17		0,00	0,00	0,00	0,00	123,17
123,17-		0,00	0,00	0,00	0,00	123,17-
0,00						0,00
423000005505	0	23.08.2005	CADEIRA	EUR		
123,17		0,00	0,00	0,00	0,00	123,17
123,17-		0,00	0,00	0,00	0,00	123,17-
0,00						0,00
423000005506	0	23.08.2005	CADEIRA	EUR		
123,17		0,00	0,00	0,00	0,00	123,17
123,17-		0,00	0,00	0,00	0,00	123,17-
0,00						0,00
423000005507	0	23.08.2005	CADEIRA	EUR		
123,21		0,00	0,00	0,00	0,00	123,21
123,21-		0,00	0,00	0,00	0,00	123,21-
0,00						0,00
423000005565	0	29.08.2005	MESINHA CABECEIRA 850X400X400	EUR		
199,78		0,00	0,00	0,00	0,00	199,78
199,78-		0,00	0,00	0,00	0,00	199,78-
0,00						0,00
423000005566	0	29.08.2005	MESINHA CABECEIRA 850X400X400	EUR		
199,78		0,00	0,00	0,00	0,00	199,78
199,78-		0,00	0,00	0,00	0,00	199,78-
0,00						0,00
423000005567	0	29.08.2005	MESINHA CABECEIRA 850X400X400	EUR		
199,78		0,00	0,00	0,00	0,00	199,78
199,78-		0,00	0,00	0,00	0,00	199,78-
0,00						0,00

Empresa 3011 Divisão Itemdebalanço 11231 ContadobalançoCAP 4234000000 Classeimob. 04234100

Imobilizado CAP Dep.ValCont	Sbn° InícEx InícEx	Dt.incorp. Deprec.do ano	Denominação do imobilizado Aquis. Baixa dep.	Moeda	Transfer. Incorp.post. Transf.depr. IncorpPostDepr	Subven.invest. Reavals.ativo	CAP atuais Depr.acumulada ValCon.atual
423000005568	0	29.08.2005	MESINHA CABECEIRA 850X400X400	EUR			
	199,78				0,00	0,00	199,78
	199,78-				0,00	0,00	199,78-
	0,00						0,00
423000005569	0	29.08.2005	MESINHA CABECEIRA 850X400X400	EUR			
	199,78				0,00	0,00	199,78
	199,78-				0,00	0,00	199,78-
	0,00						0,00
423000005570	0	29.08.2005	MESINHA CABECEIRA 850X400X400	EUR			
	199,78				0,00	0,00	199,78
	199,78-				0,00	0,00	199,78-
	0,00						0,00
423000005571	0	29.08.2005	MESINHA CABECEIRA 850X400X400	EUR			
	199,78				0,00	0,00	199,78
	199,78-				0,00	0,00	199,78-
	0,00						0,00
423000005572	0	29.08.2005	MESINHA CABECEIRA 850X400X400	EUR			
	199,78				0,00	0,00	199,78
	199,78-				0,00	0,00	199,78-
	0,00						0,00
423000005573	0	29.08.2005	MESINHA CABECEIRA 850X400X400	EUR			
	199,78				0,00	0,00	199,78
	199,78-				0,00	0,00	199,78-
	0,00						0,00
423000005574	0	29.08.2005	MESINHA CABECEIRA 850X400X400	EUR			
	199,78				0,00	0,00	199,78
	199,78-				0,00	0,00	199,78-
	0,00						0,00
423000005575	0	29.08.2005	MESINHA CABECEIRA 850X400X400	EUR			
	199,78				0,00	0,00	199,78
	199,78-				0,00	0,00	199,78-
	0,00						0,00
423000005576	0	29.08.2005	MESINHA CABECEIRA 850X400X400	EUR			
	199,78				0,00	0,00	199,78
	199,78-				0,00	0,00	199,78-
	0,00						0,00
423000005577	0	29.08.2005	MESINHA CABECEIRA 850X400X400	EUR			
	199,78				0,00	0,00	199,78
	199,78-				0,00	0,00	199,78-
	0,00						0,00
423000005578	0	29.08.2005	MESINHA CABECEIRA 850X400X400	EUR			
	199,78				0,00	0,00	199,78
	199,78-				0,00	0,00	199,78-
	0,00						0,00
423000005579	0	29.08.2005	CADEIRA ERGONÓMICA MADEIRA	EUR			
	207,00				0,00	0,00	207,00
	207,00-				0,00	0,00	207,00-
	0,00						0,00
423000005580	0	29.08.2005	CADEIRA ERGONÓMICA MADEIRA	EUR			
	207,00				0,00	0,00	207,00
	207,00-				0,00	0,00	207,00-
	0,00						0,00



Empresa 3011 Divisão Itemdebalanço 11231 ContadobalançoCAP 4234000000 Classeimob. 04234100

Imobilizado	Sbn°	Dt.incorp.	Denominação do imobilizado	Moeda	Subven.invest.	CAP atuais
CAP InícEx	Dt.InícEx	Deprec.do ano	Aquis. Baixa	Transfer. Incorp.post.	Reavals.ativo	Depr.acumulada
ValContIníEx	Deprec.do ano	Baixa dep.	Transf.depr.	IncorpPostDepr		ValCon.atual
423000005581	0	29.08.2005	CADEIRA ERGONÓMICA MADEIRA	EUR		
207,00		0,00	0,00	0,00	0,00	207,00
207,00-		0,00	0,00	0,00	0,00	207,00-
0,00						0,00
423000005582	0	29.08.2005	CADEIRA ERGONÓMICA MADEIRA	EUR		
207,00		0,00	0,00	0,00	0,00	207,00
207,00-		0,00	0,00	0,00	0,00	207,00-
0,00						0,00
423000005583	0	29.08.2005	CADEIRA ERGONÓMICA MADEIRA	EUR		
207,00		0,00	0,00	0,00	0,00	207,00
207,00-		0,00	0,00	0,00	0,00	207,00-
0,00						0,00
423000005584	0	29.08.2005	CADEIRA ERGONÓMICA MADEIRA	EUR		
207,00		0,00	0,00	0,00	0,00	207,00
207,00-		0,00	0,00	0,00	0,00	207,00-
0,00						0,00
423000005585	0	29.08.2005	CADEIRA ERGONÓMICA MADEIRA	EUR		
207,00		0,00	0,00	0,00	0,00	207,00
207,00-		0,00	0,00	0,00	0,00	207,00-
0,00						0,00
423000005586	0	29.08.2005	CADEIRA ERGONÓMICA MADEIRA	EUR		
207,00		0,00	0,00	0,00	0,00	207,00
207,00-		0,00	0,00	0,00	0,00	207,00-
0,00						0,00
423000005587	0	29.08.2005	CADEIRA ERGONÓMICA MADEIRA	EUR		
207,00		0,00	0,00	0,00	0,00	207,00
207,00-		0,00	0,00	0,00	0,00	207,00-
0,00						0,00
423000005588	0	29.08.2005	CADEIRA ERGONÓMICA MADEIRA	EUR		
207,00		0,00	0,00	0,00	0,00	207,00
207,00-		0,00	0,00	0,00	0,00	207,00-
0,00						0,00
423000005589	0	29.08.2005	CADEIRA ERGONÓMICA MADEIRA	EUR		
207,00		0,00	0,00	0,00	0,00	207,00
207,00-		0,00	0,00	0,00	0,00	207,00-
0,00						0,00
423000005590	0	29.08.2005	CADEIRA ERGONÓMICA MADEIRA	EUR		
207,00		0,00	0,00	0,00	0,00	207,00
207,00-		0,00	0,00	0,00	0,00	207,00-
0,00						0,00
423000005591	0	29.08.2005	CADEIRA ERGONÓMICA MADEIRA	EUR		
207,00		0,00	0,00	0,00	0,00	207,00
207,00-		0,00	0,00	0,00	0,00	207,00-
0,00						0,00
423000005592	0	29.08.2005	CADEIRA ERGONÓMICA MADEIRA	EUR		
207,00		0,00	0,00	0,00	0,00	207,00
207,00-		0,00	0,00	0,00	0,00	207,00-
0,00						0,00
423000005593	0	29.08.2005	CADEIRA ERGONÓMICA MADEIRA	EUR		
207,00		0,00	0,00	0,00	0,00	207,00
207,00-		0,00	0,00	0,00	0,00	207,00-
0,00						0,00

Empresa 3011 Divisão Itemdebalanço 11231 ContadobalançoCAP 4234000000 Classeimob. 04234100

Imobilizado CAP Dep.ValCont	Sbn° InícEx InícEx	Dt.incorp. Deprec.do ano	Denominação do imobilizado Aquis. Baixa dep.	Moeda	Transfer. Incorp.post. Transf.depr. IncorpPostDepr	Subven.invest. Reavals.ativo	CAP atuais Deprec.acumulada ValCon.atual
423000005594	0	29.08.2005	CADEIRA ERGONÓMICA MADEIRA	EUR			
	207,00				0,00	0,00	207,00
	207,00-				0,00	0,00	207,00-
	0,00						0,00
423000005595	0	29.08.2005	CADEIRA ERGONÓMICA MADEIRA	EUR			
	207,00				0,00	0,00	207,00
	207,00-				0,00	0,00	207,00-
	0,00						0,00
423000005596	0	29.08.2005	CADEIRA ERGONÓMICA MADEIRA	EUR			
	207,00				0,00	0,00	207,00
	207,00-				0,00	0,00	207,00-
	0,00						0,00
423000005597	0	29.08.2005	CADEIRA ERGONÓMICA MADEIRA	EUR			
	207,00				0,00	0,00	207,00
	207,00-				0,00	0,00	207,00-
	0,00						0,00
423000005598	0	29.08.2005	CADEIRA ERGONÓMICA MADEIRA	EUR			
	207,00				0,00	0,00	207,00
	207,00-				0,00	0,00	207,00-
	0,00						0,00
423000005599	0	29.08.2005	CADEIRA ERGONÓMICA MADEIRA	EUR			
	207,00				0,00	0,00	207,00
	207,00-				0,00	0,00	207,00-
	0,00						0,00
423000005600	0	29.08.2005	CADEIRA ERGONÓMICA MADEIRA	EUR			
	207,00				0,00	0,00	207,00
	207,00-				0,00	0,00	207,00-
	0,00						0,00
423000005621	0	29.08.2005	CADEIRA DE RODAS UNIVERSAL	EUR			
	184,82				0,00	0,00	184,82
	184,82-				0,00	0,00	184,82-
	0,00						0,00
423000005622	0	29.08.2005	CADEIRA DE RODAS UNIVERSAL	EUR			
	184,82				0,00	0,00	184,82
	184,82-				0,00	0,00	184,82-
	0,00						0,00
423000005623	0	29.08.2005	CADEIRA DE RODAS UNIVERSAL	EUR			
	184,82				0,00	0,00	184,82
	184,82-				0,00	0,00	184,82-
	0,00						0,00
423000005624	0	29.08.2005	CADEIRA DE RODAS UNIVERSAL	EUR			
	184,82				0,00	0,00	184,82
	184,82-				0,00	0,00	184,82-
	0,00						0,00
423000005625	0	29.08.2005	MARQUESA DE OBSERVAÇÕES 1850X570X580	EUR			
	221,78				0,00	0,00	221,78
	221,78-				0,00	0,00	221,78-
	0,00						0,00
423000005627	0	29.08.2005	BANCO ROT./ROD. C/RODÍZ. EM AÇO INOX	EUR			
	111,67				0,00	0,00	111,67
	111,67-				0,00	0,00	111,67-
	0,00						0,00

Empresa 3011 Divisão Itemdebalanço 11231 ContadobalançoCAP 4234000000 Classeimob. 04234100

Imobilizado	Sbn°	Dt.incorp.	Denominação do imobilizado	Moeda	Subven.invest.	CAP atuais
CAP InícEx	Dt.incorp.	Aquis.	Baixa	Transfer.	Incorp.post.	Depr.acumulada
Dep.InícEx	Deprec.do ano	Baixa dep.	Transf.depr.	IncorpPostDepr	Reavals.ativo	ValCon.atual
ValContIníExer						
423000005628	0	29.08.2005	CANDEEIRO OBSERVAÇÕES C/SUP.RODADO	EUR		
206,48		0,00	0,00	0,00	0,00	206,48
206,48-		0,00	0,00	0,00	0,00	206,48-
0,00						0,00
423000005630	0	29.08.2005	BALDE DE PENSOS	EUR		
72,91		0,00	0,00	0,00	0,00	72,91
72,91-		0,00	0,00	0,00	0,00	72,91-
0,00						0,00
423000005632	0	29.08.2005	URINOL EM POPLIPROPILENO	EUR		
4,83		0,00	0,00	0,00	0,00	4,83
4,83-		0,00	0,00	0,00	0,00	4,83-
0,00						0,00
423000005633	0	29.08.2005	URINOL EM POPLIPROPILENO	EUR		
4,83		0,00	0,00	0,00	0,00	4,83
4,83-		0,00	0,00	0,00	0,00	4,83-
0,00						0,00
423000005634	0	29.08.2005	URINOL EM POPLIPROPILENO	EUR		
4,83		0,00	0,00	0,00	0,00	4,83
4,83-		0,00	0,00	0,00	0,00	4,83-
0,00						0,00
423000005635	0	29.08.2005	URINOL EM POPLIPROPILENO	EUR		
4,83		0,00	0,00	0,00	0,00	4,83
4,83-		0,00	0,00	0,00	0,00	4,83-
0,00						0,00
423000005636	0	29.08.2005	ARRASTADEIRA DE BIDÉ EM AÇO	EUR		
107,64		0,00	0,00	0,00	0,00	107,64
107,64-		0,00	0,00	0,00	0,00	107,64-
0,00						0,00
423000005637	0	29.08.2005	ARRASTADEIRA DE BIDÉ EM AÇO	EUR		
107,64		0,00	0,00	0,00	0,00	107,64
107,64-		0,00	0,00	0,00	0,00	107,64-
0,00						0,00
423000005638	0	29.08.2005	ARRASTADEIRA DE BIDÉ EM AÇO	EUR		
107,64		0,00	0,00	0,00	0,00	107,64
107,64-		0,00	0,00	0,00	0,00	107,64-
0,00						0,00
423000005639	0	29.08.2005	ARRASTADEIRA DE BIDÉ EM AÇO	EUR		
107,64		0,00	0,00	0,00	0,00	107,64
107,64-		0,00	0,00	0,00	0,00	107,64-
0,00						0,00
423000005640	0	29.08.2005	DEGRAU DUPLO EM AÇO INOX	EUR		
72,66		0,00	0,00	0,00	0,00	72,66
72,66-		0,00	0,00	0,00	0,00	72,66-
0,00						0,00
423000005641	0	29.08.2005	CESTO DE PAPÉIS	EUR		
23,00		0,00	0,00	0,00	0,00	23,00
23,00-		0,00	0,00	0,00	0,00	23,00-
0,00						0,00
423000005642	0	29.08.2005	CESTO DE PAPÉIS	EUR		
23,00		0,00	0,00	0,00	0,00	23,00
23,00-		0,00	0,00	0,00	0,00	23,00-
0,00						0,00

Empresa 3011 Divisão Itemdebalanço 11231 ContadobalançoCAP 4234000000 Classeimob. 04234100

Imobilizado	Sbn°	Dt.incorp.	Denominação do imobilizado	Moeda	Subven.invest.	CAP atuais
CAP InícEx	Dt.incorp.	Aquis.	Baixa	Transfer.	Incorp.post.	Depr.acumulada
Dep.InícEx	Deprec.do ano	Baixa dep.	Transf.depr.	IncorpPostDepr	Reavals.ativo	ValCon.atual
ValContIníExer						
423000005644	0	29.08.2005	CADEIRA ERG. BANHO E TRANSPORTE	EUR		
91,77		0,00	0,00	0,00	0,00	91,77
91,77-		0,00	0,00	0,00	0,00	91,77-
0,00						0,00
423000005646	0	29.08.2005	CADEIRA BANHO RODADA	EUR		
91,77		0,00	0,00	0,00	0,00	91,77
91,77-		0,00	0,00	0,00	0,00	91,77-
0,00						0,00
423000005647	0	29.08.2005	CADEIRA BANHO RODADA	EUR		
91,77		0,00	0,00	0,00	0,00	91,77
91,77-		0,00	0,00	0,00	0,00	91,77-
0,00						0,00
423000005648	0	29.08.2005	CADEIRA BANHO RODADA	EUR		
91,77		0,00	0,00	0,00	0,00	91,77
91,77-		0,00	0,00	0,00	0,00	91,77-
0,00						0,00
423000005649	0	29.08.2005	FUNDAS	EUR		
115,00		0,00	0,00	0,00	0,00	115,00
115,00-		0,00	0,00	0,00	0,00	115,00-
0,00						0,00
423000005650	0	29.08.2005	FUNDAS	EUR		
115,00		0,00	0,00	0,00	0,00	115,00
115,00-		0,00	0,00	0,00	0,00	115,00-
0,00						0,00
423000005651	0	29.08.2005	FUNDAS	EUR		
115,00		0,00	0,00	0,00	0,00	115,00
115,00-		0,00	0,00	0,00	0,00	115,00-
0,00						0,00
423000005652	0	29.08.2005	FUNDAS	EUR		
115,00		0,00	0,00	0,00	0,00	115,00
115,00-		0,00	0,00	0,00	0,00	115,00-
0,00						0,00
423000005653	0	29.08.2005	ESFIGMOMANÓMETRO	EUR		
169,63		0,00	0,00	0,00	0,00	169,63
169,63-		0,00	0,00	0,00	0,00	169,63-
0,00						0,00
423000005654	0	29.08.2005	TERMÓMETRO ELECTRÓNICO	EUR		
4,60		0,00	0,00	0,00	0,00	4,60
4,60-		0,00	0,00	0,00	0,00	4,60-
0,00						0,00
423000005655	0	29.08.2005	TERMÓMETRO ELECTRÓNICO	EUR		
4,60		0,00	0,00	0,00	0,00	4,60
4,60-		0,00	0,00	0,00	0,00	4,60-
0,00						0,00
423000005656	0	29.08.2005	TERMÓMETRO ELECTRÓNICO	EUR		
4,60		0,00	0,00	0,00	0,00	4,60
4,60-		0,00	0,00	0,00	0,00	4,60-
0,00						0,00
423000005657	0	29.08.2005	TERMÓMETRO ELECTRÓNICO	EUR		
4,60		0,00	0,00	0,00	0,00	4,60
4,60-		0,00	0,00	0,00	0,00	4,60-
0,00						0,00





Empresa 3011 Divisão Itemdebalanço 11231 ContadobalançoCAP 4234000000 Classeimob. 04234100

Imobilizado	Sbn°	Dt.incorp.	Denominação do imobilizado	Moeda	Subven.invest.	CAP atuais	
CAP InícEx	Deprec.do ano	Aquis.	Baixa	Transfer.	Incorp.post.	Depr.acumulada	
ValContIníExer	Deprec.do ano	Baixa dep.	Baixa dep.	Transf.depr.	IncorpPostDepr	Reavals.ativo	ValCon.atual
423000005965	0	23.09.2005	QUADROS PEQUENOS 500X700	EUR			
80,50		0,00	0,00	0,00	0,00	80,50	
80,50-		0,00	0,00	0,00	0,00	80,50-	
0,00						0,00	
423000005966	0	23.09.2005	QUADROS PEQUENOS 500X700	EUR			
80,50		0,00	0,00	0,00	0,00	80,50	
80,50-		0,00	0,00	0,00	0,00	80,50-	
0,00						0,00	
423000005967	0	23.09.2005	QUADROS PEQUENOS 500X700	EUR			
80,50		0,00	0,00	0,00	0,00	80,50	
80,50-		0,00	0,00	0,00	0,00	80,50-	
0,00						0,00	
423000005968	0	23.09.2005	QUADROS PEQUENOS 500X700	EUR			
80,50		0,00	0,00	0,00	0,00	80,50	
80,50-		0,00	0,00	0,00	0,00	80,50-	
0,00						0,00	
423000005969	0	23.09.2005	QUADROS PEQUENOS 500X700	EUR			
80,50		0,00	0,00	0,00	0,00	80,50	
80,50-		0,00	0,00	0,00	0,00	80,50-	
0,00						0,00	
423000005970	0	23.09.2005	QUADRO GRANDE 900X700	EUR			
124,43		0,00	0,00	0,00	0,00	124,43	
124,43-		0,00	0,00	0,00	0,00	124,43-	
0,00						0,00	
423000006011	0	30.09.2005	MESA APOIO MADEIRA	EUR			
172,95		0,00	0,00	0,00	0,00	172,95	
172,95-		0,00	0,00	0,00	0,00	172,95-	
0,00						0,00	
423000006012	0	30.09.2005	MESA QUADRADA MADEIRA 800*800*760	EUR			
227,57		0,00	0,00	0,00	0,00	227,57	
227,57-		0,00	0,00	0,00	0,00	227,57-	
0,00						0,00	
423000006013	0	30.09.2005	MESA QUADRADA MADEIRA 800*800*760	EUR			
227,57		0,00	0,00	0,00	0,00	227,57	
227,57-		0,00	0,00	0,00	0,00	227,57-	
0,00						0,00	
423000006014	0	30.09.2005	CADEIRA C/BRAÇOS	EUR			
196,65		0,00	0,00	0,00	0,00	196,65	
196,65-		0,00	0,00	0,00	0,00	196,65-	
0,00						0,00	
423000006015	0	30.09.2005	CADEIRA C/BRAÇOS	EUR			
196,65		0,00	0,00	0,00	0,00	196,65	
196,65-		0,00	0,00	0,00	0,00	196,65-	
0,00						0,00	
423000006016	0	30.09.2005	CADEIRA C/BRAÇOS	EUR			
196,65		0,00	0,00	0,00	0,00	196,65	
196,65-		0,00	0,00	0,00	0,00	196,65-	
0,00						0,00	
423000006017	0	30.09.2005	CADEIRA C/BRACOS	EUR			
196,65		0,00	0,00	0,00	0,00	196,65	
196,65-		0,00	0,00	0,00	0,00	196,65-	
0,00						0,00	

Empresa 3011 Divisão Itemdebalanço 11231 ContadobalançoCAP 4234000000 Classeimob. 04234100

Imobilizado	Sbn°	Dt.incorp.	Denominação do imobilizado	Moeda	Subven.invest.	CAP atuais
CAP InícEx	Dt.InícEx	Deprec.do ano	Aquis. Baixa	Transfer. Incorp.post. IncorpPostDepr	Reavals.ativo	Depr.acumulada ValCon.atual
ValContIníExer			Baixa dep.	Transf.depr.		
423000006018	0	30.09.2005	CADEIRA C/BRAÇOS	EUR		
196,65		0,00	0,00	0,00	0,00	196,65
196,65-		0,00	0,00	0,00	0,00	196,65-
0,00						0,00
423000006019	0	30.09.2005	CADEIRA C/BRACOS	EUR		
196,65		0,00	0,00	0,00	0,00	196,65
196,65-		0,00	0,00	0,00	0,00	196,65-
0,00						0,00
423000006020	0	30.09.2005	CADEIRA C/BRAÇOS	EUR		
196,65		0,00	0,00	0,00	0,00	196,65
196,65-		0,00	0,00	0,00	0,00	196,65-
0,00						0,00
423000006021	0	30.09.2005	CADEIRA C/BRACOS	EUR		
196,65		0,00	0,00	0,00	0,00	196,65
196,65-		0,00	0,00	0,00	0,00	196,65-
0,00						0,00
423000006022	0	30.09.2005	CADEIRA S/BRAÇOS	EUR		
161,15		0,00	0,00	0,00	0,00	161,15
161,15-		0,00	0,00	0,00	0,00	161,15-
0,00						0,00
423000006023	0	30.09.2005	CADEIRA S/BRACOS	EUR		
161,15		0,00	0,00	0,00	0,00	161,15
161,15-		0,00	0,00	0,00	0,00	161,15-
0,00						0,00
423000006024	0	30.09.2005	CADEIRA S/BRAÇOS	EUR		
161,15		0,00	0,00	0,00	0,00	161,15
161,15-		0,00	0,00	0,00	0,00	161,15-
0,00						0,00
423000006025	0	30.09.2005	CADEIRA S/BRACOS	EUR		
161,15		0,00	0,00	0,00	0,00	161,15
161,15-		0,00	0,00	0,00	0,00	161,15-
0,00						0,00
423000006026	0	30.09.2005	CADEIRA S/BRAÇOS	EUR		
161,15		0,00	0,00	0,00	0,00	161,15
161,15-		0,00	0,00	0,00	0,00	161,15-
0,00						0,00
423000006027	0	30.09.2005	CADEIRA S/BRACOS	EUR		
161,15		0,00	0,00	0,00	0,00	161,15
161,15-		0,00	0,00	0,00	0,00	161,15-
0,00						0,00
423000006028	0	30.09.2005	CADEIRA S/BRAÇOS	EUR		
161,15		0,00	0,00	0,00	0,00	161,15
161,15-		0,00	0,00	0,00	0,00	161,15-
0,00						0,00
423000006029	0	30.09.2005	CADEIRA S/BRACOS	EUR		
161,15		0,00	0,00	0,00	0,00	161,15
161,15-		0,00	0,00	0,00	0,00	161,15-
0,00						0,00
423000006032	0	30.09.2005	CESTO PAPÉIS	EUR		
21,85		0,00	0,00	0,00	0,00	21,85
21,85-		0,00	0,00	0,00	0,00	21,85-
0,00						0,00



Empresa 3011 Divisão Itemdebalanço 11231 ContadobalançoCAP 4234000000 Classeimob. 04234100

Imobilizado	Sbn°	Dt.incorp.	Denominação do imobilizado	Moeda	Subven.invest.	CAP atuais
CAP InícEx	Dt.incorp.	Aquis.	Baixa	Transfer.	Incorp.post.	Depr.acumulada
Dep.InícEx	Deprec.do ano	Baixa dep.	Transf.depr.	IncorpPostDepr	Reavals.ativo	ValCon.atual
ValContIníExer						
423000006033	0	30.09.2005	CESTO PAPÉIS	EUR		
21,85		0,00	0,00	0,00	0,00	21,85
21,85-		0,00	0,00	0,00	0,00	21,85-
0,00						0,00
423000006034	0	30.09.2005	BENGALEIRO PÉ	EUR		
109,25		0,00	0,00	0,00	0,00	109,25
109,25-		0,00	0,00	0,00	0,00	109,25-
0,00						0,00
423000006039	0	30.09.2005	MESA QUADRADA 800*800*760	EUR		
172,95		0,00	0,00	0,00	0,00	172,95
172,95-		0,00	0,00	0,00	0,00	172,95-
0,00						0,00
423000006040	0	30.09.2005	MESA QUADRADA 800*800*760	EUR		
172,95		0,00	0,00	0,00	0,00	172,95
172,95-		0,00	0,00	0,00	0,00	172,95-
0,00						0,00
423000006041	0	30.09.2005	CADEIRA S/BRACOS	EUR		
161,15		0,00	0,00	0,00	0,00	161,15
161,15-		0,00	0,00	0,00	0,00	161,15-
0,00						0,00
423000006042	0	30.09.2005	CADEIRA S/BRAÇOS	EUR		
161,15		0,00	0,00	0,00	0,00	161,15
161,15-		0,00	0,00	0,00	0,00	161,15-
0,00						0,00
423000006043	0	30.09.2005	CADEIRA S/BRACOS	EUR		
161,15		0,00	0,00	0,00	0,00	161,15
161,15-		0,00	0,00	0,00	0,00	161,15-
0,00						0,00
423000006044	0	30.09.2005	CADEIRA S/BRAÇOS	EUR		
161,15		0,00	0,00	0,00	0,00	161,15
161,15-		0,00	0,00	0,00	0,00	161,15-
0,00						0,00
423000006045	0	30.09.2005	CADEIRA S/BRAÇOS	EUR		
161,15		0,00	0,00	0,00	0,00	161,15
161,15-		0,00	0,00	0,00	0,00	161,15-
0,00						0,00
423000006046	0	30.09.2005	CADEIRA S/BRAÇOS	EUR		
161,15		0,00	0,00	0,00	0,00	161,15
161,15-		0,00	0,00	0,00	0,00	161,15-
0,00						0,00
423000006047	0	30.09.2005	CADEIRA S/BRAÇOS	EUR		
161,15		0,00	0,00	0,00	0,00	161,15
161,15-		0,00	0,00	0,00	0,00	161,15-
0,00						0,00
423000006048	0	30.09.2005	CADEIRA S/BRAÇOS	EUR		
161,15		0,00	0,00	0,00	0,00	161,15
161,15-		0,00	0,00	0,00	0,00	161,15-
0,00						0,00
423000006049	0	30.09.2005	MESA QUADRADA 800*800*760	EUR		
227,57		0,00	0,00	0,00	0,00	227,57
227,57-		0,00	0,00	0,00	0,00	227,57-
0,00						0,00

Empresa 3011 Divisão Itemdebalanço 11231 ContadobalançoCAP 4234000000 Classeimob. 04234100

Imobilizado	Sbn°	Dt.incorp.	Denominação do imobilizado	Moeda	Subven.invest.	CAP atuais
CAP InícEx	Dt.incorp.	Aquis.	Baixa	Transfer.	Incorp.post.	Depr.acumulada
Dep.InícEx	Deprec.do ano	Baixa dep.	Transfer.	IncorpPostDepr	Reavals.ativo	ValCon.atual
ValContIniExer				Transf.depr.		
423000006050	0	30.09.2005	MESA QUADRADA 800*800*760	EUR		
227,57		0,00	0,00	0,00	0,00	227,57
227,57-		0,00	0,00	0,00	0,00	227,57-
0,00						0,00
423000006051	0	30.09.2005	MESA QUADRADA 800*800*760	EUR		
227,57		0,00	0,00	0,00	0,00	227,57
227,57-		0,00	0,00	0,00	0,00	227,57-
0,00						0,00
423000006052	0	30.09.2005	MESA QUADRADA 800*800*760	EUR		
227,57		0,00	0,00	0,00	0,00	227,57
227,57-		0,00	0,00	0,00	0,00	227,57-
0,00						0,00
423000006053	0	30.09.2005	MESA QUADRADA 800*800*760	EUR		
227,57		0,00	0,00	0,00	0,00	227,57
227,57-		0,00	0,00	0,00	0,00	227,57-
0,00						0,00
423000006054	0	30.09.2005	CADEIRA C/BRAÇOS	EUR		
196,65		0,00	0,00	0,00	0,00	196,65
196,65-		0,00	0,00	0,00	0,00	196,65-
0,00						0,00
423000006055	0	30.09.2005	CADEIRA C/BRAÇOS	EUR		
196,65		0,00	0,00	0,00	0,00	196,65
196,65-		0,00	0,00	0,00	0,00	196,65-
0,00						0,00
423000006056	0	30.09.2005	CADEIRA C/BRAÇOS	EUR		
196,65		0,00	0,00	0,00	0,00	196,65
196,65-		0,00	0,00	0,00	0,00	196,65-
0,00						0,00
423000006057	0	30.09.2005	CADEIRA C/BRAÇOS	EUR		
196,65		0,00	0,00	0,00	0,00	196,65
196,65-		0,00	0,00	0,00	0,00	196,65-
0,00						0,00
423000006058	0	30.09.2005	CADEIRA C/BRAÇOS	EUR		
196,65		0,00	0,00	0,00	0,00	196,65
196,65-		0,00	0,00	0,00	0,00	196,65-
0,00						0,00
423000006059	0	30.09.2005	CADEIRA C/BRAÇOS	EUR		
196,65		0,00	0,00	0,00	0,00	196,65
196,65-		0,00	0,00	0,00	0,00	196,65-
0,00						0,00
423000006060	0	30.09.2005	CADEIRA C/BRAÇOS	EUR		
196,65		0,00	0,00	0,00	0,00	196,65
196,65-		0,00	0,00	0,00	0,00	196,65-
0,00						0,00
423000006061	0	30.09.2005	CADEIRA C/BRAÇOS	EUR		
196,65		0,00	0,00	0,00	0,00	196,65
196,65-		0,00	0,00	0,00	0,00	196,65-
0,00						0,00
423000006062	0	30.09.2005	CADEIRA C/BRAÇOS	EUR		
196,65		0,00	0,00	0,00	0,00	196,65
196,65-		0,00	0,00	0,00	0,00	196,65-
0,00						0,00

Empresa 3011 Divisão Itemdebalanço 11231 ContadobalançoCAP 4234000000 Classeimob. 04234100

Imobilizado	Sbn°	Dt.incorp.	Denominação do imobilizado	Moeda	Subven.invest.	CAP atuais
CAP InícEx	Dt.InícEx	Deprec.do ano	Aquis. Baixa	Transfer. Incorp.post. IncorpPostDepr	Reavals.ativo	Depr.acumulada ValCon.atual
ValContIníExer	Deprec.do ano	Baixa dep.	Transfer. Transf.depr.	Inc	PostDepr	ValCon.atual
423000006063	0	30.09.2005	CADEIRA C/BRAÇOS	EUR		
196,65	0,00	0,00	0,00	0,00	0,00	196,65
196,65-	0,00	0,00	0,00	0,00	0,00	196,65-
0,00						0,00
423000006064	0	30.09.2005	CADEIRA C/BRAÇOS	EUR		
196,65	0,00	0,00	0,00	0,00	0,00	196,65
196,65-	0,00	0,00	0,00	0,00	0,00	196,65-
0,00						0,00
423000006065	0	30.09.2005	CADEIRA C/BRAÇOS	EUR		
196,65	0,00	0,00	0,00	0,00	0,00	196,65
196,65-	0,00	0,00	0,00	0,00	0,00	196,65-
0,00						0,00
423000006066	0	30.09.2005	CADEIRA C/BRAÇOS	EUR		
196,65	0,00	0,00	0,00	0,00	0,00	196,65
196,65-	0,00	0,00	0,00	0,00	0,00	196,65-
0,00						0,00
423000006067	0	30.09.2005	CADEIRA C/BRACOS	EUR		
196,65	0,00	0,00	0,00	0,00	0,00	196,65
196,65-	0,00	0,00	0,00	0,00	0,00	196,65-
0,00						0,00
423000006068	0	30.09.2005	CADEIRA C/BRAÇOS	EUR		
196,65	0,00	0,00	0,00	0,00	0,00	196,65
196,65-	0,00	0,00	0,00	0,00	0,00	196,65-
0,00						0,00
423000006069	0	30.09.2005	CADEIRA C/BRACOS	EUR		
196,65	0,00	0,00	0,00	0,00	0,00	196,65
196,65-	0,00	0,00	0,00	0,00	0,00	196,65-
0,00						0,00
423000006070	0	30.09.2005	CADEIRA C/BRAÇOS	EUR		
196,65	0,00	0,00	0,00	0,00	0,00	196,65
196,65-	0,00	0,00	0,00	0,00	0,00	196,65-
0,00						0,00
423000006071	0	30.09.2005	CADEIRA C/BRAÇOS	EUR		
196,65	0,00	0,00	0,00	0,00	0,00	196,65
196,65-	0,00	0,00	0,00	0,00	0,00	196,65-
0,00						0,00
423000006072	0	30.09.2005	CADEIRA C/BRAÇOS	EUR		
196,65	0,00	0,00	0,00	0,00	0,00	196,65
196,65-	0,00	0,00	0,00	0,00	0,00	196,65-
0,00						0,00
423000006073	0	30.09.2005	CADEIRA C/BRAÇOS	EUR		
196,65	0,00	0,00	0,00	0,00	0,00	196,65
196,65-	0,00	0,00	0,00	0,00	0,00	196,65-
0,00						0,00
423000006076	0	30.09.2005	MESA RECTÂNGULAR 1200*600	EUR		
65,55	0,00	0,00	0,00	0,00	0,00	65,55
65,55-	0,00	0,00	0,00	0,00	0,00	65,55-
0,00						0,00
423000006077	0	30.09.2005	MESA RECTÂNGULAR 1200*600	EUR		
65,55	0,00	0,00	0,00	0,00	0,00	65,55
65,55-	0,00	0,00	0,00	0,00	0,00	65,55-
0,00						0,00

Empresa 3011 Divisão Itemdebalanço 11231 ContadobalançoCAP 4234000000 Classeimob. 04234100

Imobilizado	Sbn°	Dt.incorp.	Denominação do imobilizado	Moeda	Subven.invest.	CAP atuais
CAP InícEx	Dt.incorp.	Aquis.	Baixa	Transfer.	Incorp.post.	Depr.acumulada
Dep.InícEx	Deprec.do ano	Baixa dep.	Transf.depr.	IncorpPostDepr	Reavals.ativo	ValCon.atual
ValContIníExer						
423000006078	0	30.09.2005	MESA RECTÂNGULAR 1200*600	EUR		
65,55		0,00	0,00	0,00	0,00	65,55
65,55-		0,00	0,00	0,00	0,00	65,55-
0,00						0,00
423000006079	0	30.09.2005	MESA RECTÂNGULAR 1200*600	EUR		
65,55		0,00	0,00	0,00	0,00	65,55
65,55-		0,00	0,00	0,00	0,00	65,55-
0,00						0,00
423000006080	0	30.09.2005	MESA RECTÂNGULAR 1200*600	EUR		
65,55		0,00	0,00	0,00	0,00	65,55
65,55-		0,00	0,00	0,00	0,00	65,55-
0,00						0,00
423000006081	0	30.09.2005	CADEIRA 4 PÉS FICOS FORRADA A TECIDO	EUR		
39,33		0,00	0,00	0,00	0,00	39,33
39,33-		0,00	0,00	0,00	0,00	39,33-
0,00						0,00
423000006082	0	30.09.2005	CADEIRA 4 PÉS FICOS FORRADA A TECIDO	EUR		
39,33		0,00	0,00	0,00	0,00	39,33
39,33-		0,00	0,00	0,00	0,00	39,33-
0,00						0,00
423000006083	0	30.09.2005	CADEIRA 4 PÉS FIXOS FORRADA A TECIDO	EUR		
39,33		0,00	0,00	0,00	0,00	39,33
39,33-		0,00	0,00	0,00	0,00	39,33-
0,00						0,00
423000006084	0	30.09.2005	CADEIRA 4 PÉS FIXOS FORRADA A TECIDO	EUR		
39,33		0,00	0,00	0,00	0,00	39,33
39,33-		0,00	0,00	0,00	0,00	39,33-
0,00						0,00
423000006085	0	30.09.2005	CADEIRA EMPILHÁVEL	EUR		
39,33		0,00	0,00	0,00	0,00	39,33
39,33-		0,00	0,00	0,00	0,00	39,33-
0,00						0,00
423000006086	0	30.09.2005	CADEIRA EMPILHÁVEL	EUR		
39,33		0,00	0,00	0,00	0,00	39,33
39,33-		0,00	0,00	0,00	0,00	39,33-
0,00						0,00
423000006087	0	30.09.2005	CADEIRA EMPILHÁVEL	EUR		
39,33		0,00	0,00	0,00	0,00	39,33
39,33-		0,00	0,00	0,00	0,00	39,33-
0,00						0,00
423000006088	0	30.09.2005	CADEIRA EMPILHÁVEL	EUR		
39,33		0,00	0,00	0,00	0,00	39,33
39,33-		0,00	0,00	0,00	0,00	39,33-
0,00						0,00
423000006089	0	30.09.2005	CADEIRA EMPILHÁVEL	EUR		
39,33		0,00	0,00	0,00	0,00	39,33
39,33-		0,00	0,00	0,00	0,00	39,33-
0,00						0,00
423000006090	0	30.09.2005	CADEIRA EMPILHÁVEL	EUR		
39,33		0,00	0,00	0,00	0,00	39,33
39,33-		0,00	0,00	0,00	0,00	39,33-
0,00						0,00

Empresa 3011 Divisão Itemdebalanço 11231 ContadobalançoCAP 4234000000 Classeimob. 04234100

Imobilizado	Sbn°	Dt.incorp.	Denominação do imobilizado	Moeda	Subven.invest.	CAP atuais	
CAP InícEx	Deprec.do ano	Aquis.	Baixa	Transfer.	Incorp.post.	Depr.acumulada	
ValContIníExer	Deprec.do ano	Baixa dep.	Baixa dep.	Transf.depr.	IncorpPostDepr	Reavals.ativo	ValCon.atual
423000006091	0	30.09.2005	CADEIRA EMPILHÁVEL	EUR			
39,33	0,00	0,00	0,00	0,00	0,00	39,33	
39,33-	0,00	0,00	0,00	0,00	0,00	39,33-	
0,00						0,00	
423000006092	0	30.09.2005	CADEIRA EMPILHÁVEL	EUR			
39,33	0,00	0,00	0,00	0,00	0,00	39,33	
39,33-	0,00	0,00	0,00	0,00	0,00	39,33-	
0,00						0,00	
423000006093	0	30.09.2005	CADEIRA EMPILHÁVEL	EUR			
39,33	0,00	0,00	0,00	0,00	0,00	39,33	
39,33-	0,00	0,00	0,00	0,00	0,00	39,33-	
0,00						0,00	
423000006094	0	30.09.2005	CADEIRA EMPILHÁVEL	EUR			
39,33	0,00	0,00	0,00	0,00	0,00	39,33	
39,33-	0,00	0,00	0,00	0,00	0,00	39,33-	
0,00						0,00	
423000006095	0	30.09.2005	CADEIRA EMPILHÁVEL	EUR			
39,33	0,00	0,00	0,00	0,00	0,00	39,33	
39,33-	0,00	0,00	0,00	0,00	0,00	39,33-	
0,00						0,00	
423000006096	0	30.09.2005	CADEIRA EMPILHÁVEL	EUR			
39,33	0,00	0,00	0,00	0,00	0,00	39,33	
39,33-	0,00	0,00	0,00	0,00	0,00	39,33-	
0,00						0,00	
423000006097	0	30.09.2005	CADEIRA EMPILHÁVEL	EUR			
39,33	0,00	0,00	0,00	0,00	0,00	39,33	
39,33-	0,00	0,00	0,00	0,00	0,00	39,33-	
0,00						0,00	
423000006098	0	30.09.2005	CADEIRA EMPILHÁVEL	EUR			
39,33	0,00	0,00	0,00	0,00	0,00	39,33	
39,33-	0,00	0,00	0,00	0,00	0,00	39,33-	
0,00						0,00	
423000006099	0	30.09.2005	CADEIRA EMPILHÁVEL	EUR			
39,33	0,00	0,00	0,00	0,00	0,00	39,33	
39,33-	0,00	0,00	0,00	0,00	0,00	39,33-	
0,00						0,00	
423000006100	0	30.09.2005	CADEIRA EMPILHÁVEL	EUR			
39,33	0,00	0,00	0,00	0,00	0,00	39,33	
39,33-	0,00	0,00	0,00	0,00	0,00	39,33-	
0,00						0,00	
423000006101	0	30.09.2005	MESA METÁLICA P/RETROPROJECTOR	EUR			
92,86	0,00	0,00	0,00	0,00	0,00	92,86	
92,86-	0,00	0,00	0,00	0,00	0,00	92,86-	
0,00						0,00	
423000006102	0	30.09.2005	BENGALEIRO METÁLICO PAREDE	EUR			
75,38	0,00	0,00	0,00	0,00	0,00	75,38	
75,38-	0,00	0,00	0,00	0,00	0,00	75,38-	
0,00						0,00	
423000006103	0	30.09.2005	BENGALEIRO METÁLICO PAREDE	EUR			
75,38	0,00	0,00	0,00	0,00	0,00	75,38	
75,38-	0,00	0,00	0,00	0,00	0,00	75,38-	
0,00						0,00	

Empresa 3011 Divisão Itemdebalanço 11231 ContadobalançoCAP 4234000000 Classeimob. 04234100

Imobilizado	Sbn°	Dt.incorp.	Denominação do imobilizado	Moeda	Subven.invest.	CAP atuais
CAP InícEx	Dt.incorp.	Aquis.	Baixa	Transfer.	Incorp.post.	Depr.acumulada
Dep.InícEx	Deprec.do ano	Baixa dep.	Transf.depr.	IncorpPostDepr	Reavals.ativo	ValCon.atual
ValContIníExer						
423000006104	0	30.09.2005	RECIPIENTE PAPÉIS	EUR		
21,85		0,00	0,00	0,00	0,00	21,85
21,85-		0,00	0,00	0,00	0,00	21,85-
0,00						0,00
423000006105	0	30.09.2005	RECIPIENTE PAPÉIS	EUR		
21,85		0,00	0,00	0,00	0,00	21,85
21,85-		0,00	0,00	0,00	0,00	21,85-
0,00						0,00
423000006108	0	30.09.2005	PLACARD MAGNÉTICO	EUR		
136,56		0,00	0,00	0,00	0,00	136,56
136,56-		0,00	0,00	0,00	0,00	136,56-
0,00						0,00
423000006109	0	30.09.2005	MESA MADEIRA REDONDA	EUR		
207,58		0,00	0,00	0,00	0,00	207,58
207,58-		0,00	0,00	0,00	0,00	207,58-
0,00						0,00
423000006110	0	30.09.2005	CADEIRA	EUR		
39,33		0,00	0,00	0,00	0,00	39,33
39,33-		0,00	0,00	0,00	0,00	39,33-
0,00						0,00
423000006111	0	30.09.2005	CADEIRA	EUR		
39,33		0,00	0,00	0,00	0,00	39,33
39,33-		0,00	0,00	0,00	0,00	39,33-
0,00						0,00
423000006112	0	30.09.2005	CADEIRA	EUR		
39,33		0,00	0,00	0,00	0,00	39,33
39,33-		0,00	0,00	0,00	0,00	39,33-
0,00						0,00
423000006113	0	30.09.2005	CADEIRA	EUR		
39,33		0,00	0,00	0,00	0,00	39,33
39,33-		0,00	0,00	0,00	0,00	39,33-
0,00						0,00
423000006114	0	30.09.2005	ESTANTE METÁLICA	EUR		
102,64		0,00	0,00	0,00	0,00	102,64
102,64-		0,00	0,00	0,00	0,00	102,64-
0,00						0,00
423000006115	0	30.09.2005	ESTANTE METÁLICA	EUR		
102,64		0,00	0,00	0,00	0,00	102,64
102,64-		0,00	0,00	0,00	0,00	102,64-
0,00						0,00
423000006116	0	30.09.2005	ESTANTE METÁLICA	EUR		
102,64		0,00	0,00	0,00	0,00	102,64
102,64-		0,00	0,00	0,00	0,00	102,64-
0,00						0,00
423000006117	0	30.09.2005	SECRETÁRIA 1600*800	EUR		
163,88		0,00	0,00	0,00	0,00	163,88
163,88-		0,00	0,00	0,00	0,00	163,88-
0,00						0,00
423000006118	0	30.09.2005	SECRETÁRIA 1600*800	EUR		
163,88		0,00	0,00	0,00	0,00	163,88
163,88-		0,00	0,00	0,00	0,00	163,88-
0,00						0,00

Empresa 3011 Divisão Itemdebalanço 11231 ContadobalançoCAP 4234000000 Classeimob. 04234100

Imobilizado	Sbn°	Dt.incorp.	Denominação do imobilizado	Moeda	Subven.invest.	CAP atuais
CAP InícEx	Dt. Incorp.	Deprec.do ano	Aquis. Baixa	Transfer. Incorp.post. IncorpPostDepr	Reavals.ativo	Depr.acumulada ValCon.atual
Dep.InícEx	Deprec.do ano	Deprec.do ano	Baixa dep.	Transf.depr.		
ValContIniExer						
423000006119	0	30.09.2005	BLOCO RODADO 3 GAVETAS	EUR		
128,92		0,00	0,00	0,00	0,00	128,92
128,92-		0,00	0,00	0,00	0,00	128,92-
0,00						0,00
423000006120	0	30.09.2005	BLOCO RODADO 3 GAVETAS	EUR		
128,92		0,00	0,00	0,00	0,00	128,92
128,92-		0,00	0,00	0,00	0,00	128,92-
0,00						0,00
423000006121	0	30.09.2005	CADEIRA MÉDIA RODÍZIOS	EUR		
92,86		0,00	0,00	0,00	0,00	92,86
92,86-		0,00	0,00	0,00	0,00	92,86-
0,00						0,00
423000006122	0	30.09.2005	CADEIRA MÉDIA RODÍZIOS	EUR		
92,86		0,00	0,00	0,00	0,00	92,86
92,86-		0,00	0,00	0,00	0,00	92,86-
0,00						0,00
423000006123	0	30.09.2005	CADEIRA MÉDIA PÉS FIXOS	EUR		
39,33		0,00	0,00	0,00	0,00	39,33
39,33-		0,00	0,00	0,00	0,00	39,33-
0,00						0,00
423000006124	0	30.09.2005	CADEIRA MÉDIA PÉS FIXOS	EUR		
39,33		0,00	0,00	0,00	0,00	39,33
39,33-		0,00	0,00	0,00	0,00	39,33-
0,00						0,00
423000006125	0	30.09.2005	CADEIRA MÉDIA PÉS FIXOS	EUR		
39,33		0,00	0,00	0,00	0,00	39,33
39,33-		0,00	0,00	0,00	0,00	39,33-
0,00						0,00
423000006126	0	30.09.2005	CADEIRA MÉDIA PÉS FIXOS	EUR		
39,33		0,00	0,00	0,00	0,00	39,33
39,33-		0,00	0,00	0,00	0,00	39,33-
0,00						0,00
423000006127	0	30.09.2005	BENGALEIRO METÁLICO PAREDE	EUR		
109,25		0,00	0,00	0,00	0,00	109,25
109,25-		0,00	0,00	0,00	0,00	109,25-
0,00						0,00
423000006128	0	30.09.2005	BENGALEIRO METÁLICO PAREDE	EUR		
109,25		0,00	0,00	0,00	0,00	109,25
109,25-		0,00	0,00	0,00	0,00	109,25-
0,00						0,00
423000006129	0	30.09.2005	RECIPIENTE PAPÉIS	EUR		
12,02		0,00	0,00	0,00	0,00	12,02
12,02-		0,00	0,00	0,00	0,00	12,02-
0,00						0,00
423000006130	0	30.09.2005	RECIPIENTE PAPÉIS	EUR		
11,92		0,00	0,00	0,00	0,00	11,92
11,92-		0,00	0,00	0,00	0,00	11,92-
0,00						0,00
423000006448	0	14.12.2005	LANTERNA 3710	EUR		
42,10		0,00	0,00	0,00	0,00	42,10
42,10-		0,00	0,00	0,00	0,00	42,10-
0,00						0,00





Empresa 3011 Divisão Itemdebalanço 11231 ContadobalançoCAP 4234000000 Classeimob. 04234100

Imobilizado CAP Dep.ValCont	Sbn° InícEx InícEx	Dt.incorp. Deprec.do ano	Denominação do imobilizado Aquis. Baixa dep.	Moeda	Transfer. Incorp.post. Transf.depr. IncorpPostDepr	Subven.invest. Reavals.ativo	CAP atuais Deprec.acumulada ValCon.atual
423000006556	0	11.08.2006	CADEIRÃO ERGONÓMICO COM BRAÇOS	EUR			
	221,56				0,00	0,00	221,56
	221,56-				0,00	0,00	221,56-
	0,00						0,00
423000006557	0	11.08.2006	CADEIRÃO ERGONÓMICO COM BRAÇOS	EUR			
	221,56				0,00	0,00	221,56
	221,56-				0,00	0,00	221,56-
	0,00						0,00
423000006558	0	11.08.2006	Cadeira ergonômico com braços	EUR			
	221,56				0,00	0,00	221,56
	221,56-				0,00	0,00	221,56-
	0,00						0,00
423000006559	0	11.08.2006	Cadeira ergonômico com braços	EUR			
	221,56				0,00	0,00	221,56
	221,56-				0,00	0,00	221,56-
	0,00						0,00
423000006560	0	11.08.2006	Cadeira ergonômico com braços	EUR			
	221,56				0,00	0,00	221,56
	221,56-				0,00	0,00	221,56-
	0,00						0,00
423000006561	0	11.08.2006	Cadeira ergonômico com braços	EUR			
	221,56				0,00	0,00	221,56
	221,56-				0,00	0,00	221,56-
	0,00						0,00
423000006562	0	11.08.2006	Cadeira ergonômico com braços	EUR			
	221,56				0,00	0,00	221,56
	221,56-				0,00	0,00	221,56-
	0,00						0,00
423000006563	0	11.08.2006	Cadeira ergonômico com braços	EUR			
	221,56				0,00	0,00	221,56
	221,56-				0,00	0,00	221,56-
	0,00						0,00
423000006564	0	11.08.2006	MESA MADEIRA DE APOIO 600*600*600MM	EUR			
	149,30				0,00	0,00	149,30
	149,30-				0,00	0,00	149,30-
	0,00						0,00
423000006565	0	11.08.2006	Mesa madeira de apoio 600*600*600mm	EUR			
	149,30				0,00	0,00	149,30
	149,30-				0,00	0,00	149,30-
	0,00						0,00
423000006566	0	11.08.2006	Mesa madeira de apoio 600*600*600mm	EUR			
	149,30				0,00	0,00	149,30
	149,30-				0,00	0,00	149,30-
	0,00						0,00
423000006567	0	11.08.2006	Mesa madeira de apoio 600*600*600mm	EUR			
	149,30				0,00	0,00	149,30
	149,30-				0,00	0,00	149,30-
	0,00						0,00
423000006568	0	11.08.2006	Cadeira ergonômica madeira c/braços	EUR			
	143,52				0,00	0,00	143,52
	143,52-				0,00	0,00	143,52-
	0,00						0,00

Empresa 3011 Divisão Itemdebalanço 11231 ContadobalançoCAP 4234000000 Classeimob. 04234100

Imobilizado	Sbn°	Dt.incorp.	Denominação do imobilizado	Moeda	Subven.invest.	CAP atuais
CAP InícEx	Dt.incorp.	Aquis.	Baixa	Transfer.	Incorp.post.	Depr.acumulada
Dep.InícEx	Deprec.do ano	Baixa dep.	Transfer.	IncorpPostDepr	Reavals.ativo	ValCon.atual
ValContIníExer						
423000006569	0	11.08.2006	Cadeira ergonômica madeira c/braços	EUR		
143,52		0,00	0,00	0,00	0,00	143,52
143,52-		0,00	0,00	0,00	0,00	143,52-
0,00						0,00
423000006570	0	11.08.2006	Cadeira ergonômica madeira c/bracos	EUR		
143,52		0,00	0,00	0,00	0,00	143,52
143,52-		0,00	0,00	0,00	0,00	143,52-
0,00						0,00
423000006571	0	11.08.2006	Cadeira ergonômica madeira c/braços	EUR		
143,52		0,00	0,00	0,00	0,00	143,52
143,52-		0,00	0,00	0,00	0,00	143,52-
0,00						0,00
423000006572	0	11.08.2006	Cadeira ergonômica madeira c/bracos	EUR		
143,52		0,00	0,00	0,00	0,00	143,52
143,52-		0,00	0,00	0,00	0,00	143,52-
0,00						0,00
423000006573	0	11.08.2006	Cadeira ergonômica madeira c/braços	EUR		
143,52		0,00	0,00	0,00	0,00	143,52
143,52-		0,00	0,00	0,00	0,00	143,52-
0,00						0,00
423000006574	0	11.08.2006	Cadeira ergonômica madeira c/bracos	EUR		
143,52		0,00	0,00	0,00	0,00	143,52
143,52-		0,00	0,00	0,00	0,00	143,52-
0,00						0,00
423000006575	0	11.08.2006	Cadeira ergonômica madeira c/braços	EUR		
143,52		0,00	0,00	0,00	0,00	143,52
143,52-		0,00	0,00	0,00	0,00	143,52-
0,00						0,00
423000006576	0	11.08.2006	Cadeira ergonômica madeira c/bracos	EUR		
143,52		0,00	0,00	0,00	0,00	143,52
143,52-		0,00	0,00	0,00	0,00	143,52-
0,00						0,00
423000006577	0	11.08.2006	Cadeira ergonômica madeira c/braços	EUR		
143,52		0,00	0,00	0,00	0,00	143,52
143,52-		0,00	0,00	0,00	0,00	143,52-
0,00						0,00
423000006578	0	11.08.2006	Cadeira ergonômica madeira c/bracos	EUR		
143,52		0,00	0,00	0,00	0,00	143,52
143,52-		0,00	0,00	0,00	0,00	143,52-
0,00						0,00
423000006579	0	11.08.2006	Cadeira ergonômica madeira c/braços	EUR		
143,52		0,00	0,00	0,00	0,00	143,52
143,52-		0,00	0,00	0,00	0,00	143,52-
0,00						0,00
423000006580	0	11.08.2006	Cadeira ergonômica madeira c/bracos	EUR		
143,52		0,00	0,00	0,00	0,00	143,52
143,52-		0,00	0,00	0,00	0,00	143,52-
0,00						0,00
423000006581	0	11.08.2006	Cadeira ergonômica madeira c/braços	EUR		
143,52		0,00	0,00	0,00	0,00	143,52
143,52-		0,00	0,00	0,00	0,00	143,52-
0,00						0,00

Empresa 3011 Divisão Itemdebalanço 11231 ContadobalançoCAP 4234000000 Classeimob. 04234100

Imobilizado	Sbn°	Dt.incorp.	Denominação do imobilizado	Moeda	CAP atuais	
CAP InícEx	Deprec.do ano	Aquis.	Baixa	Transfer.	Incorp.post.	CAP atuais
Dep.InícEx	Deprec.do ano	Baixa dep.	Transfer.	IncorpPost	Reavals.ativo	Deprec.acumulada
ValContIníExer			Transf.depr.			ValCon.atual
423000006582	0	11.08.2006	Cadeira ergonômica madeira c/braços	EUR		
143,52		0,00	0,00	0,00	0,00	143,52
143,52-		0,00	0,00	0,00	0,00	143,52-
0,00						0,00
423000006583	0	11.08.2006	Cadeira ergonômica madeira c/braços	EUR		
143,52		0,00	0,00	0,00	0,00	143,52
143,52-		0,00	0,00	0,00	0,00	143,52-
0,00						0,00
423000006590	0	11.08.2006	Armário madeira cerejeira p/TV 2p. e 2p.	EUR		
224,27		0,00	0,00	0,00	0,00	224,27
224,27-		0,00	0,00	0,00	0,00	224,27-
0,00						0,00
423000006594	0	17.08.2006	MESA DE APOIO EM FAIA DIM:600*600*630	EUR		
137,06		0,00	0,00	0,00	0,00	137,06
137,06-		0,00	0,00	0,00	0,00	137,06-
0,00						0,00
423000006601	0	17.08.2006	MESA JOGOS FAIA,TECIDO VERDE 900*900*760	EUR		
181,84		0,00	0,00	0,00	0,00	181,84
181,84-		0,00	0,00	0,00	0,00	181,84-
0,00						0,00
423000006602	0	17.08.2006	MESA JOGOS FAIA,TECIDO VERDE 900*900*760	EUR		
181,84		0,00	0,00	0,00	0,00	181,84
181,84-		0,00	0,00	0,00	0,00	181,84-
0,00						0,00
423000006603	0	17.08.2006	CADEIRA S/BRAÇO,FAIA,ESTOFO VINIL "AMBLA	EUR		
177,56		0,00	0,00	0,00	0,00	177,56
177,56-		0,00	0,00	0,00	0,00	177,56-
0,00						0,00
423000006604	0	17.08.2006	CADEIRA S/BRAÇO,FAIA,ESTOFO VINIL "AMBLA	EUR		
177,56		0,00	0,00	0,00	0,00	177,56
177,56-		0,00	0,00	0,00	0,00	177,56-
0,00						0,00
423000006605	0	17.08.2006	CADEIRA S/BRAÇO,FAIA,ESTOFO VINIL "AMBLA	EUR		
177,56		0,00	0,00	0,00	0,00	177,56
177,56-		0,00	0,00	0,00	0,00	177,56-
0,00						0,00
423000006606	0	17.08.2006	CADEIRA S/BRAÇO,FAIA,ESTOFO VINIL "AMBLA	EUR		
177,56		0,00	0,00	0,00	0,00	177,56
177,56-		0,00	0,00	0,00	0,00	177,56-
0,00						0,00
423000006607	0	17.08.2006	CADEIRA S/BRAÇO,FAIA,ESTOFO VINIL "AMBLA	EUR		
177,56		0,00	0,00	0,00	0,00	177,56
177,56-		0,00	0,00	0,00	0,00	177,56-
0,00						0,00
423000006608	0	17.08.2006	CADEIRA S/BRAÇO,FAIA,ESTOFO VINIL "AMBLA	EUR		
177,56		0,00	0,00	0,00	0,00	177,56
177,56-		0,00	0,00	0,00	0,00	177,56-
0,00						0,00
423000006609	0	17.08.2006	CADEIRA S/BRAÇO,FAIA,ESTOFO VINIL "AMBLA	EUR		
177,56		0,00	0,00	0,00	0,00	177,56
177,56-		0,00	0,00	0,00	0,00	177,56-
0,00						0,00

Empresa 3011 Divisão Itemdebalanço 11231 ContadobalançoCAP 4234000000 Classeimob. 04234100

Imobilizado	Sbn°	Dt.incorp.	Denominação do imobilizado	Moeda	Subven.invest.	CAP atuais
CAP InícEx	Dt. Incorp.	Aquis.	Baixa	Transfer.	Incorp.post.	Depr.acumulada
Dep.InícEx	Deprec.do ano	Baixa dep.	Transf.depr.	IncorpPostDepr	Reavals.ativo	ValCon.atual
ValContIníExer						
423000006610	0	17.08.2006	CADEIRA S/BRAÇO,FAIA,ESTOFO VINIL "AMBLA	EUR		
177,56		0,00	0,00	0,00	0,00	177,56
177,56-		0,00	0,00	0,00	0,00	177,56-
0,00						0,00
423000006611	0	17.08.2006	MESA OUADRADA COR FAIA D:900*900*760	EUR		
168,51		0,00	0,00	0,00	0,00	168,51
168,51-		0,00	0,00	0,00	0,00	168,51-
0,00						0,00
423000006612	0	17.08.2006	MESA QUADRADA COR FAIA D:900*900*760	EUR		
168,51		0,00	0,00	0,00	0,00	168,51
168,51-		0,00	0,00	0,00	0,00	168,51-
0,00						0,00
423000006613	0	17.08.2006	MESA OUADRADA COR FAIA D:900*900*760	EUR		
168,51		0,00	0,00	0,00	0,00	168,51
168,51-		0,00	0,00	0,00	0,00	168,51-
0,00						0,00
423000006614	0	17.08.2006	MESA QUADRADA COR FAIA D:900*900*760	EUR		
168,51		0,00	0,00	0,00	0,00	168,51
168,51-		0,00	0,00	0,00	0,00	168,51-
0,00						0,00
423000006615	0	17.08.2006	MESA QUADRADA COR FAIA D:900*900*760	EUR		
168,51		0,00	0,00	0,00	0,00	168,51
168,51-		0,00	0,00	0,00	0,00	168,51-
0,00						0,00
423000006616	0	17.08.2006	CADEIRA C/BRAÇO,FAIA,ESTOFO VINIL "AMBLA	EUR		
203,14		0,00	0,00	0,00	0,00	203,14
203,14-		0,00	0,00	0,00	0,00	203,14-
0,00						0,00
423000006617	0	17.08.2006	CADEIRA C/BRACO,FAIA,ESTOFO VINIL "AMBLA	EUR		
203,14		0,00	0,00	0,00	0,00	203,14
203,14-		0,00	0,00	0,00	0,00	203,14-
0,00						0,00
423000006618	0	17.08.2006	CADEIRA C/BRAÇO,FAIA,ESTOFO VINIL "AMBLA	EUR		
203,14		0,00	0,00	0,00	0,00	203,14
203,14-		0,00	0,00	0,00	0,00	203,14-
0,00						0,00
423000006619	0	17.08.2006	CADEIRA C/BRACO,FAIA,ESTOFO VINIL "AMBLA	EUR		
203,14		0,00	0,00	0,00	0,00	203,14
203,14-		0,00	0,00	0,00	0,00	203,14-
0,00						0,00
423000006620	0	17.08.2006	CADEIRA C/BRAÇO,FAIA,ESTOFO VINIL "AMBLA	EUR		
203,14		0,00	0,00	0,00	0,00	203,14
203,14-		0,00	0,00	0,00	0,00	203,14-
0,00						0,00
423000006621	0	17.08.2006	CADEIRA C/BRACO,FAIA,ESTOFO VINIL "AMBLA	EUR		
203,14		0,00	0,00	0,00	0,00	203,14
203,14-		0,00	0,00	0,00	0,00	203,14-
0,00						0,00
423000006622	0	17.08.2006	CADEIRA C/BRAÇO,FAIA,ESTOFO VINIL "AMBLA	EUR		
203,14		0,00	0,00	0,00	0,00	203,14
203,14-		0,00	0,00	0,00	0,00	203,14-
0,00						0,00





Empresa 3011 Divisão Itemdebalanço 11231 ContadobalançoCAP 4234000000 Classeimob. 04234100

Imobilizado	Sbn°	Dt.incorp.	Denominação do imobilizado	Moeda	Subven.invest.	CAP atuais
CAP InícEx	Dt.incorp.	Aquis.	Baixa	Transfer.	Incorp.post.	Depr.acumulada
Dep.InícEx	Deprec.do ano	Baixa dep.	Transf.depr.	IncorpPostDepr	Reavals.ativo	ValCon.atual
ValContIniExer						
423000006651	0	17.08.2006	CADEIRA S/BRAÇO,FAIA,ESTOFO VINIL "AMBLA	EUR		
177,56		0,00	0,00	0,00	0,00	177,56
177,56-		0,00	0,00	0,00	0,00	177,56-
0,00						0,00
423000006652	0	17.08.2006	CADEIRA S/BRAÇO,FAIA,ESTOFO VINIL "AMBLA	EUR		
177,56		0,00	0,00	0,00	0,00	177,56
177,56-		0,00	0,00	0,00	0,00	177,56-
0,00						0,00
423000006653	0	17.08.2006	CADEIRA S/BRAÇO,FAIA,ESTOFO VINIL "AMBLA	EUR		
177,56		0,00	0,00	0,00	0,00	177,56
177,56-		0,00	0,00	0,00	0,00	177,56-
0,00						0,00
423000006654	0	17.08.2006	CADEIRA S/BRAÇO,FAIA,ESTOFO VINIL "AMBLA	EUR		
177,56		0,00	0,00	0,00	0,00	177,56
177,56-		0,00	0,00	0,00	0,00	177,56-
0,00						0,00
423000006655	0	17.08.2006	CADEIRA S/BRACO,FAIA,ESTOFO VINIL "AMBLA	EUR		
177,56		0,00	0,00	0,00	0,00	177,56
177,56-		0,00	0,00	0,00	0,00	177,56-
0,00						0,00
423000006656	0	17.08.2006	CADEIRA S/BRAÇO,FAIA,ESTOFO VINIL "AMBLA	EUR		
177,56		0,00	0,00	0,00	0,00	177,56
177,56-		0,00	0,00	0,00	0,00	177,56-
0,00						0,00
423000006657	0	17.08.2006	CADEIRA S/BRACO,FAIA,ESTOFO VINIL "AMBLA	EUR		
177,56		0,00	0,00	0,00	0,00	177,56
177,56-		0,00	0,00	0,00	0,00	177,56-
0,00						0,00
423000006658	0	17.08.2006	CADEIRA S/BRAÇO,FAIA,ESTOFO VINIL "AMBLA	EUR		
177,56		0,00	0,00	0,00	0,00	177,56
177,56-		0,00	0,00	0,00	0,00	177,56-
0,00						0,00
423000006659	0	17.08.2006	CADEIRA S/BRAÇO,FAIA,ESTOFO VINIL "AMBLA	EUR		
177,56		0,00	0,00	0,00	0,00	177,56
177,56-		0,00	0,00	0,00	0,00	177,56-
0,00						0,00
423000006660	0	17.08.2006	CADEIRA S/BRAÇO,FAIA,ESTOFO VINIL "AMBLA	EUR		
177,56		0,00	0,00	0,00	0,00	177,56
177,56-		0,00	0,00	0,00	0,00	177,56-
0,00						0,00
423000006661	0	17.08.2006	CADEIRA S/BRAÇO,FAIA,ESTOFO VINIL "AMBLA	EUR		
177,56		0,00	0,00	0,00	0,00	177,56
177,56-		0,00	0,00	0,00	0,00	177,56-
0,00						0,00
423000006662	0	17.08.2006	CADEIRA S/BRAÇO,FAIA,ESTOFO VINIL "AMBLA	EUR		
177,56		0,00	0,00	0,00	0,00	177,56
177,56-		0,00	0,00	0,00	0,00	177,56-
0,00						0,00
423000006663	0	17.08.2006	CADEIRA S/BRACO,FAIA,ESTOFO VINIL "AMBLA	EUR		
177,56		0,00	0,00	0,00	0,00	177,56
177,56-		0,00	0,00	0,00	0,00	177,56-
0,00						0,00

Empresa 3011 Divisão Itemdebalanço 11231 ContadobalançoCAP 4234000000 Classeimob. 04234100

Imobilizado	Sbn°	Dt.incorp.	Denominação do imobilizado	Moeda	Subven.invest.	CAP atuais
CAP InícEx	Dt. Incorp.	Aquis.	Baixa	Transfer.	Incorp.post.	Depr.acumulada
Dep.InícEx	Deprec.do ano	Baixa dep.	Transf.depr.	IncorpPostDepr	Reavals.ativo	ValCon.atual
ValContIníExer						
423000006664	0	17.08.2006	CADEIRA S/BRAÇO,FAIA,ESTOFO VINIL "AMBLA	EUR		
177,56		0,00	0,00	0,00	0,00	177,56
177,56-		0,00	0,00	0,00	0,00	177,56-
0,00						0,00
423000006665	0	17.08.2006	CADEIRA S/BRAÇO,FAIA,ESTOFO VINIL "AMBLA	EUR		
177,56		0,00	0,00	0,00	0,00	177,56
177,56-		0,00	0,00	0,00	0,00	177,56-
0,00						0,00
423000006666	0	17.08.2006	CADEIRA S/BRAÇO,FAIA,ESTOFO VINIL "AMBLA	EUR		
177,56		0,00	0,00	0,00	0,00	177,56
177,56-		0,00	0,00	0,00	0,00	177,56-
0,00						0,00
423000006667	0	17.08.2006	CADEIRA S/BRAÇO,FAIA,ESTOFO VINIL "AMBLA	EUR		
177,56		0,00	0,00	0,00	0,00	177,56
177,56-		0,00	0,00	0,00	0,00	177,56-
0,00						0,00
423000006679	0	17.08.2006	MESA QUADRADA COR FAIA D:600*600*630	EUR		
137,06		0,00	0,00	0,00	0,00	137,06
137,06-		0,00	0,00	0,00	0,00	137,06-
0,00						0,00
423000006680	0	17.08.2006	MESA QUADRADA COR FAIA D:600*600*630	EUR		
137,06		0,00	0,00	0,00	0,00	137,06
137,06-		0,00	0,00	0,00	0,00	137,06-
0,00						0,00
423000006715	0	17.08.2006	CADEIRA PÉ FIXO S/BRAÇOS SEMI-PELE	EUR		
50,36		0,00	0,00	0,00	0,00	50,36
50,36-		0,00	0,00	0,00	0,00	50,36-
0,00						0,00
423000006716	0	17.08.2006	CADEIRA PÉ FIXO S/BRACOS SEMI-PELE	EUR		
50,36		0,00	0,00	0,00	0,00	50,36
50,36-		0,00	0,00	0,00	0,00	50,36-
0,00						0,00
423000006717	0	17.08.2006	CADEIRA PÉ FIXO S/BRAÇOS SEMI-PELE	EUR		
50,36		0,00	0,00	0,00	0,00	50,36
50,36-		0,00	0,00	0,00	0,00	50,36-
0,00						0,00
423000006718	0	17.08.2006	CADEIRA PÉ FIXO S/BRACOS SEMI-PELE	EUR		
50,36		0,00	0,00	0,00	0,00	50,36
50,36-		0,00	0,00	0,00	0,00	50,36-
0,00						0,00
423000006719	0	17.08.2006	ARMÁRIO BAIXO C/PORTAS DE CORRER	EUR		
199,80		0,00	0,00	0,00	0,00	199,80
199,80-		0,00	0,00	0,00	0,00	199,80-
0,00						0,00
423000006720	0	17.08.2006	ESTANTE METÁLICA 24 PRATELEIRAS	EUR		
110,89		0,00	0,00	0,00	0,00	110,89
110,89-		0,00	0,00	0,00	0,00	110,89-
0,00						0,00
423000006721	0	17.08.2006	ESTANTE METÁLICA 24 PRATELEIRAS	EUR		
110,89		0,00	0,00	0,00	0,00	110,89
110,89-		0,00	0,00	0,00	0,00	110,89-
0,00						0,00





Empresa 3011 Divisão Itemdebalanço 11231 ContadobalançoCAP 4234000000 Classeimob. 04234100

Imobilizado	Sbn°	Dt.incorp.	Denominação do imobilizado	Moeda	Subven.invest.	CAP atuais
CAP InícEx	Dt. Incorp.	Acquis.	Baixa	Transfer.	Incorp.post.	Depr.acumulada
Dep.InícEx	Deprec.do ano	Baixa dep.	Transf.depr.	IncorpPostDepr	Reavals.ativo	ValCon.atual
ValContIníExer						
423000006736	0	17.08.2006	BENGALEIRO METÁLICO C/SUPORTE G.CHUVA	EUR		
80,39		0,00	0,00	0,00	0,00	80,39
80,39-		0,00	0,00	0,00	0,00	80,39-
0,00						0,00
423000006737	0	17.08.2006	CESTO DE PAPÉIS METÁLICO	EUR		
10,56		0,00	0,00	0,00	0,00	10,56
10,56-		0,00	0,00	0,00	0,00	10,56-
0,00						0,00
423000006738	0	17.08.2006	CADEIRA PÉ FIXO S/BRAÇOS TECIDO	EUR		
38,17		0,00	0,00	0,00	0,00	38,17
38,17-		0,00	0,00	0,00	0,00	38,17-
0,00						0,00
423000006739	0	17.08.2006	CADEIRA PÉ FIXO S/BRACOS TECIDO	EUR		
38,17		0,00	0,00	0,00	0,00	38,17
38,17-		0,00	0,00	0,00	0,00	38,17-
0,00						0,00
423000006740	0	17.08.2006	CADEIRA PÉ FIXO S/BRAÇOS TECIDO	EUR		
38,17		0,00	0,00	0,00	0,00	38,17
38,17-		0,00	0,00	0,00	0,00	38,17-
0,00						0,00
423000006741	0	17.08.2006	CADEIRA PÉ FIXO S/BRAÇOS TECIDO	EUR		
38,17		0,00	0,00	0,00	0,00	38,17
38,17-		0,00	0,00	0,00	0,00	38,17-
0,00						0,00
423000006742	0	17.08.2006	CADEIRA PÉ FIXO S/BRAÇOS TECIDO	EUR		
38,17		0,00	0,00	0,00	0,00	38,17
38,17-		0,00	0,00	0,00	0,00	38,17-
0,00						0,00
423000006743	0	17.08.2006	CADEIRA PÉ FIXO S/BRACOS TECIDO	EUR		
38,17		0,00	0,00	0,00	0,00	38,17
38,17-		0,00	0,00	0,00	0,00	38,17-
0,00						0,00
423000006744	0	17.08.2006	CADEIRA PÉ FIXO S/BRAÇOS TECIDO	EUR		
38,17		0,00	0,00	0,00	0,00	38,17
38,17-		0,00	0,00	0,00	0,00	38,17-
0,00						0,00
423000006745	0	17.08.2006	CADEIRA PÉ FIXO S/BRACOS TECIDO	EUR		
38,17		0,00	0,00	0,00	0,00	38,17
38,17-		0,00	0,00	0,00	0,00	38,17-
0,00						0,00
423000006746	0	17.08.2006	ARMÁRIO BAIXO C/PRATELEIRASD:800*400*800	EUR		
199,80		0,00	0,00	0,00	0,00	199,80
199,80-		0,00	0,00	0,00	0,00	199,80-
0,00						0,00
423000006747	0	17.08.2006	CESTO DE PAPÉIS METÁLICO	EUR		
10,56		0,00	0,00	0,00	0,00	10,56
10,56-		0,00	0,00	0,00	0,00	10,56-
0,00						0,00
423000006748	0	17.08.2006	CESTO DE PAPÉIS METÁLICO	EUR		
10,56		0,00	0,00	0,00	0,00	10,56
10,56-		0,00	0,00	0,00	0,00	10,56-
0,00						0,00

Empresa 3011 Divisão Itemdebalanço 11231 ContadobalançoCAP 4234000000 Classeimob. 04234100

Imobilizado	Sbn°	Dt.incorp.	Denominação do imobilizado	Moeda	Subven.invest.	CAP atuais
CAP InícEx	Dt.incorp.	Aquis.	Baixa	Transfer.	Incorp.post.	Depr.acumulada
Dep.InícEx	Deprec.do ano	Baixa dep.	Transf.depr.	IncorpPostDepr	Reavals.ativo	ValCon.atual
ValContIníExer						
423000006749	0	17.08.2006	BENGALEIRO METÁLICO C/SUPORTE G.CHUVA	EUR		
80,41		0,00	0,00	0,00	0,00	80,41
80,41-		0,00	0,00	0,00	0,00	80,41-
0,00						0,00
423000006750	0	17.08.2006	BENGALEIRO METÁLICO C/SUPORTE G.CHUVA	EUR		
80,41		0,00	0,00	0,00	0,00	80,41
80,41-		0,00	0,00	0,00	0,00	80,41-
0,00						0,00
423000006751	0	17.08.2006	BENGALEIRO METÁLICO C/SUPORTE G.CHUVA	EUR		
80,41		0,00	0,00	0,00	0,00	80,41
80,41-		0,00	0,00	0,00	0,00	80,41-
0,00						0,00
423000006752	0	17.08.2006	BENGALEIRO METÁLICO C/SUPORTE G.CHUVA	EUR		
80,41		0,00	0,00	0,00	0,00	80,41
80,41-		0,00	0,00	0,00	0,00	80,41-
0,00						0,00
423000007392	0	30.12.2006	MESA MADEIRA 4 PERNAS 900*900*760MM	EUR		
169,16		0,00	0,00	0,00	0,00	169,16
169,16-		0,00	0,00	0,00	0,00	169,16-
0,00						0,00
423000007393	0	30.12.2006	MESA MADEIRA 4 PERNAS 900*900*760MM	EUR		
169,16		0,00	0,00	0,00	0,00	169,16
169,16-		0,00	0,00	0,00	0,00	169,16-
0,00						0,00
423000007526	0	16.11.2007	SECRETÁRIA COM TAMPO DIM:120*80*72	EUR		
242,65		0,00	0,00	0,00	0,00	242,65
242,65-		0,00	0,00	0,00	0,00	242,65-
0,00						0,00
423000007527	0	16.11.2007	SECRETÁRIA COM TAMPO DIM:120*80*72	EUR		
242,65		0,00	0,00	0,00	0,00	242,65
242,65-		0,00	0,00	0,00	0,00	242,65-
0,00						0,00
423000007528	0	16.11.2007	ALONGA DIR/ESQ COM TAMPO 80X80X72	EUR		
97,98		0,00	0,00	0,00	0,00	97,98
97,98-		0,00	0,00	0,00	0,00	97,98-
0,00						0,00
423000007529	0	16.11.2007	ALONGA DIR/ESQ COM TAMPO 80X80X72	EUR		
97,98		0,00	0,00	0,00	0,00	97,98
97,98-		0,00	0,00	0,00	0,00	97,98-
0,00						0,00
423000007530	0	16.11.2007	ÂNGULO DE UNIÃO COM TAMPO 90°	EUR		
50,83		0,00	0,00	0,00	0,00	50,83
50,83-		0,00	0,00	0,00	0,00	50,83-
0,00						0,00
423000007531	0	16.11.2007	ÂNGULO DE UNIÃO COM TAMPO 90°	EUR		
50,83		0,00	0,00	0,00	0,00	50,83
50,83-		0,00	0,00	0,00	0,00	50,83-
0,00						0,00
423000007532	0	16.11.2007	CADEIRA FIXA 4 PÉS TUBO ACO	EUR		
44,85		0,00	0,00	0,00	0,00	44,85
44,85-		0,00	0,00	0,00	0,00	44,85-
0,00						0,00

Empresa 3011 Divisão Itemdebalanço 11231 ContadobalançoCAP 4234000000 Classeimob. 04234100

Imobilizado	Sbn°	Dt.incorp.	Denominação do imobilizado	Moeda	Subven.invest.	CAP atuais
CAP InícEx	Dt.incorp.	Aquis.	Baixa	Transfer.	Incorp.post.	Depr.acumulada
Dep.InícEx	Deprec.do ano	Baixa dep.	Transf.depr.	IncorpPostDepr	Reavals.ativo	ValCon.atual
ValContIniExer						
423000007533	0	16.11.2007	CADEIRA FIXA 4 PÉS TUBO AÇO	EUR		
44,85		0,00	0,00	0,00	0,00	44,85
44,85-		0,00	0,00	0,00	0,00	44,85-
0,00						0,00
423000007534	0	16.11.2007	CADEIRA FIXA 4 PÉS TUBO AÇO	EUR		
44,85		0,00	0,00	0,00	0,00	44,85
44,85-		0,00	0,00	0,00	0,00	44,85-
0,00						0,00
423000007535	0	16.11.2007	CADEIRA FIXA 4 PÉS TUBO AÇO	EUR		
44,85		0,00	0,00	0,00	0,00	44,85
44,85-		0,00	0,00	0,00	0,00	44,85-
0,00						0,00
423000007536	0	16.11.2007	CADEIRA GIRATÓRIA COSTA MÉDIA C/BRACOS	EUR		
103,96		0,00	0,00	0,00	0,00	103,96
103,96-		0,00	0,00	0,00	0,00	103,96-
0,00						0,00
423000007537	0	16.11.2007	CADEIRA GIRATÓRIA COSTA MÉDIA C/BRACOS	EUR		
103,96		0,00	0,00	0,00	0,00	103,96
103,96-		0,00	0,00	0,00	0,00	103,96-
0,00						0,00
423000007542	0	16.11.2007	QUADRO ACRÍLICO DIM:120*80	EUR		
161,00		0,00	0,00	0,00	0,00	161,00
161,00-		0,00	0,00	0,00	0,00	161,00-
0,00						0,00
423000007543	0	16.11.2007	QUADRO ACRÍLICO DIM:120*80	EUR		
161,00		0,00	0,00	0,00	0,00	161,00
161,00-		0,00	0,00	0,00	0,00	161,00-
0,00						0,00
423000007544	0	16.11.2007	SECRETÁRIA COM TAMPO DIM:120*80*72	EUR		
255,30		0,00	0,00	0,00	0,00	255,30
255,30-		0,00	0,00	0,00	0,00	255,30-
0,00						0,00
423000007545	0	16.11.2007	CADEIRA GIRATÓRIA COSTA MÉDIA C/BRACOS	EUR		
103,96		0,00	0,00	0,00	0,00	103,96
103,96-		0,00	0,00	0,00	0,00	103,96-
0,00						0,00
423000007546	0	16.11.2007	ARMÁRIO ALTO MISTO D:800*610*2099	EUR		
190,90		0,00	0,00	0,00	0,00	190,90
190,90-		0,00	0,00	0,00	0,00	190,90-
0,00						0,00
423000007547	0	16.11.2007	ARMÁRIO ALTO MISTO D:800*610*2099	EUR		
190,90		0,00	0,00	0,00	0,00	190,90
190,90-		0,00	0,00	0,00	0,00	190,90-
0,00						0,00
423000007548	0	16.11.2007	ARMÁRIO ALTO MISTO D:800*610*2099	EUR		
190,90		0,00	0,00	0,00	0,00	190,90
190,90-		0,00	0,00	0,00	0,00	190,90-
0,00						0,00
423000007549	0	16.11.2007	ARMÁRIO ALTO MISTO D:800*610*2099	EUR		
190,90		0,00	0,00	0,00	0,00	190,90
190,90-		0,00	0,00	0,00	0,00	190,90-
0,00						0,00

Empresa 3011 Divisão Itemdebalanço 11231 ContadobalançoCAP 4234000000 Classeimob. 04234100

Imobilizado	Sbn°	Dt.incorp.	Denominação do imobilizado	Moeda	Subven.invest.	CAP atuais
CAP InícEx	Dt.incorp.	Aquis.	Baixa	Transfer.	Incorp.post.	Depr.acumulada
Dep.InícEx	Deprec.do ano	Baixa dep.	Transfer.	IncorpPostDepr	Reavals.ativo	ValCon.atual
ValContIníExer						
423000007550	0	16.11.2007	MESA C/TAMPO DIM:80*80*76	EUR		
95,45		0,00	0,00	0,00	0,00	95,45
95,45-		0,00	0,00	0,00	0,00	95,45-
0,00						0,00
423000007551	0	16.11.2007	MESA C/TAMPO DIM:80*80*76	EUR		
95,45		0,00	0,00	0,00	0,00	95,45
95,45-		0,00	0,00	0,00	0,00	95,45-
0,00						0,00
423000007784	0	01.03.2008	SECRETÁRIA MADEIRA P.MEL 90LX47P	EUR		
166,75		0,00	0,00	0,00	0,00	166,75
166,75-		0,00	0,00	0,00	0,00	166,75-
0,00						0,00
423000007785	0	01.03.2008	SECRETÁRIA MADEIRA P.MEL 90LX47P	EUR		
166,75		0,00	0,00	0,00	0,00	166,75
166,75-		0,00	0,00	0,00	0,00	166,75-
0,00						0,00
423000007786	0	01.03.2008	SECRETÁRIA MADEIRA P.MEL 90LX47P	EUR		
166,75		0,00	0,00	0,00	0,00	166,75
166,75-		0,00	0,00	0,00	0,00	166,75-
0,00						0,00
423000007787	0	01.03.2008	SECRETÁRIA MADEIRA P.MEL 90LX47P	EUR		
166,75		0,00	0,00	0,00	0,00	166,75
166,75-		0,00	0,00	0,00	0,00	166,75-
0,00						0,00
423000007788	0	01.03.2008	SECRETÁRIA MADEIRA P.MEL 90LX47P	EUR		
166,75		0,00	0,00	0,00	0,00	166,75
166,75-		0,00	0,00	0,00	0,00	166,75-
0,00						0,00
423000007797	0	01.03.2008	MESA DE CABECEIRA P.MEL 47ALT.	EUR		
126,50		0,00	0,00	0,00	0,00	126,50
126,50-		0,00	0,00	0,00	0,00	126,50-
0,00						0,00
423000007798	0	01.03.2008	MESA DE CABECEIRA SUSPENSA P.MEL	EUR		
40,25		0,00	0,00	0,00	0,00	40,25
40,25-		0,00	0,00	0,00	0,00	40,25-
0,00						0,00
423000007804	0	01.03.2008	COLCHÃO ORTOPÉDICO P/BELICHE	EUR		
100,05		0,00	0,00	0,00	0,00	100,05
100,05-		0,00	0,00	0,00	0,00	100,05-
0,00						0,00
423000007805	0	01.03.2008	COLCHÃO ORTOPÉDICO P/BELICHE	EUR		
100,05		0,00	0,00	0,00	0,00	100,05
100,05-		0,00	0,00	0,00	0,00	100,05-
0,00						0,00
423000007806	0	01.03.2008	COLCHÃO ORTOPÉDICO P/BELICHE	EUR		
100,05		0,00	0,00	0,00	0,00	100,05
100,05-		0,00	0,00	0,00	0,00	100,05-
0,00						0,00
423000007807	0	01.03.2008	COLCHÃO ORTOPÉDICO P/BELICHE	EUR		
100,05		0,00	0,00	0,00	0,00	100,05
100,05-		0,00	0,00	0,00	0,00	100,05-
0,00						0,00

Empresa 3011 Divisão Itemdebalanço 11231 ContadobalançoCAP 4234000000 Classeimob. 04234100

Imobilizado	Sbn°	Dt.incorp.	Denominação do imobilizado	Moeda	Subven.invest.	CAP atuais
CAP InícEx	Dt.incorp.	Aquis.	Baixa	Transfer.	Incorp.post.	Depr.acumulada
Dep.InícEx	Deprec.do ano	Baixa dep.	Transfer.	IncorpPostDepr	Reavals.ativo	ValCon.atual
ValContIníExer						
423000007808	0	01.03.2008	COLCHÃO ORTOPÉDICO P/BELICHE	EUR		
100,05		0,00	0,00	0,00	0,00	100,05
100,05-		0,00	0,00	0,00	0,00	100,05-
0,00						0,00
423000007809	0	01.03.2008	COLCHÃO ORTOPÉDICO P/BELICHE	EUR		
100,05		0,00	0,00	0,00	0,00	100,05
100,05-		0,00	0,00	0,00	0,00	100,05-
0,00						0,00
423000007810	0	01.03.2008	COLCHÃO ORTOPÉDICO P/BELICHE	EUR		
100,05		0,00	0,00	0,00	0,00	100,05
100,05-		0,00	0,00	0,00	0,00	100,05-
0,00						0,00
423000007811	0	01.03.2008	COLCHÃO ORTOPÉDICO P/BELICHE	EUR		
100,05		0,00	0,00	0,00	0,00	100,05
100,05-		0,00	0,00	0,00	0,00	100,05-
0,00						0,00
423000007812	0	01.03.2008	COLCHÃO ORTOPÉDICO P/BELICHE	EUR		
100,05		0,00	0,00	0,00	0,00	100,05
100,05-		0,00	0,00	0,00	0,00	100,05-
0,00						0,00
423000007813	0	01.03.2008	COLCHÃO ORTOPÉDICO P/BELICHE	EUR		
100,05		0,00	0,00	0,00	0,00	100,05
100,05-		0,00	0,00	0,00	0,00	100,05-
0,00						0,00
423000007814	0	01.03.2008	COLCHÃO ORTOPÉDICO P/BELICHE	EUR		
100,05		0,00	0,00	0,00	0,00	100,05
100,05-		0,00	0,00	0,00	0,00	100,05-
0,00						0,00
423000007815	0	01.03.2008	COLCHÃO ORTOPÉDICO P/BELICHE	EUR		
100,05		0,00	0,00	0,00	0,00	100,05
100,05-		0,00	0,00	0,00	0,00	100,05-
0,00						0,00
423000007816	0	01.03.2008	COLCHÃO ORTOPÉDICO P/BELICHE	EUR		
100,05		0,00	0,00	0,00	0,00	100,05
100,05-		0,00	0,00	0,00	0,00	100,05-
0,00						0,00
423000007817	0	01.03.2008	COLCHÃO ORTOPÉDICO P/BELICHE	EUR		
100,05		0,00	0,00	0,00	0,00	100,05
100,05-		0,00	0,00	0,00	0,00	100,05-
0,00						0,00
423000007818	0	01.03.2008	COLCHÃO ORTOPÉDICO P/BELICHE	EUR		
100,05		0,00	0,00	0,00	0,00	100,05
100,05-		0,00	0,00	0,00	0,00	100,05-
0,00						0,00
423000007819	0	01.03.2008	COLCHÃO ORTOPÉDICO P/BELICHE	EUR		
100,05		0,00	0,00	0,00	0,00	100,05
100,05-		0,00	0,00	0,00	0,00	100,05-
0,00						0,00
423000007820	0	01.03.2008	COLCHÃO ORTOPÉDICO P/BELICHE	EUR		
100,05		0,00	0,00	0,00	0,00	100,05
100,05-		0,00	0,00	0,00	0,00	100,05-
0,00						0,00

Empresa 3011 Divisão Itemdebalanço 11231 ContadobalançoCAP 4234000000 Classeimob. 04234100

Imobilizado	Sbn°	Dt.incorp.	Denominação do imobilizado	Moeda	Subven.invest.	CAP atuais
CAP InícEx	Dep.InícEx	Deprec.do ano	Aquis. Baixa	Transfer. Transf.depr.	Incorp.post. IncorpPostDepr	Depr.acumulada ValCon.atual
ValContInícEx	Deprec.do ano	Baixa dep.	Baixa	Transfer. Transf.depr.	Incorp.post. IncorpPostDepr	Depr.acumulada ValCon.atual
423000007821	0	01.03.2008	COLCHÃO ORTOPÉDICO P/BELICHE	EUR		
100,05	0,00	0,00	0,00	0,00	0,00	100,05
100,05-	0,00	0,00	0,00	0,00	0,00	100,05-
0,00						0,00
423000007822	0	01.03.2008	COLCHÃO ORTOPÉDICO P/BELICHE	EUR		
100,05	0,00	0,00	0,00	0,00	0,00	100,05
100,05-	0,00	0,00	0,00	0,00	0,00	100,05-
0,00						0,00
423000007823	0	01.03.2008	COLCHÃO ORTOPÉDICO P/BELICHE	EUR		
100,05	0,00	0,00	0,00	0,00	0,00	100,05
100,05-	0,00	0,00	0,00	0,00	0,00	100,05-
0,00						0,00
423000007824	0	01.03.2008	COLCHÃO ORTOPÉDICO P/BELICHE	EUR		
100,05	0,00	0,00	0,00	0,00	0,00	100,05
100,05-	0,00	0,00	0,00	0,00	0,00	100,05-
0,00						0,00
423000007825	0	01.03.2008	COLCHÃO ORTOPÉDICO P/BELICHE	EUR		
100,05	0,00	0,00	0,00	0,00	0,00	100,05
100,05-	0,00	0,00	0,00	0,00	0,00	100,05-
0,00						0,00
423000007826	0	01.03.2008	COLCHÃO ORTOPÉDICO P/BELICHE	EUR		
100,05	0,00	0,00	0,00	0,00	0,00	100,05
100,05-	0,00	0,00	0,00	0,00	0,00	100,05-
0,00						0,00
423000007827	0	01.03.2008	COLCHÃO ORTOPÉDICO P/BELICHE	EUR		
100,05	0,00	0,00	0,00	0,00	0,00	100,05
100,05-	0,00	0,00	0,00	0,00	0,00	100,05-
0,00						0,00
423000007828	0	01.03.2008	BASES PLATEX P/BELICHE	EUR		
23,00	0,00	0,00	0,00	0,00	0,00	23,00
23,00-	0,00	0,00	0,00	0,00	0,00	23,00-
0,00						0,00
423000007829	0	01.03.2008	BASES PLATEX P/BELICHE	EUR		
23,00	0,00	0,00	0,00	0,00	0,00	23,00
23,00-	0,00	0,00	0,00	0,00	0,00	23,00-
0,00						0,00
423000007830	0	01.03.2008	BASES PLATEX P/BELICHE	EUR		
23,00	0,00	0,00	0,00	0,00	0,00	23,00
23,00-	0,00	0,00	0,00	0,00	0,00	23,00-
0,00						0,00
423000007831	0	01.03.2008	BASES PLATEX P/BELICHE	EUR		
23,00	0,00	0,00	0,00	0,00	0,00	23,00
23,00-	0,00	0,00	0,00	0,00	0,00	23,00-
0,00						0,00
423000007832	0	01.03.2008	BASES PLATEX P/BELICHE	EUR		
23,00	0,00	0,00	0,00	0,00	0,00	23,00
23,00-	0,00	0,00	0,00	0,00	0,00	23,00-
0,00						0,00
423000007833	0	01.03.2008	BASES PLATEX P/BELICHE	EUR		
23,00	0,00	0,00	0,00	0,00	0,00	23,00
23,00-	0,00	0,00	0,00	0,00	0,00	23,00-
0,00						0,00

Empresa 3011 Divisão Itemdebalanço 11231 ContadobalançoCAP 4234000000 Classeimob. 04234100

Imobilizado	Sbn°	Dt.incorp.	Denominação do imobilizado	Moeda	Subven.invest.	CAP atuais
CAP InícEx	Dt.incorp.	Aquis.	Baixa	Transfer.	Incorp.post.	Depr.acumulada
Dep.InícEx	Deprec.do ano	Baixa dep.	Transf.depr.	IncorpPostDepr	Reavals.ativo	ValCon.atual
ValContIníExer						
423000007834	0	01.03.2008	BASES PLATEX P/BELICHE	EUR		
23,00		0,00	0,00	0,00	0,00	23,00
23,00-		0,00	0,00	0,00	0,00	23,00-
0,00						0,00
423000007835	0	01.03.2008	BASES PLATEX P/BELICHE	EUR		
23,00		0,00	0,00	0,00	0,00	23,00
23,00-		0,00	0,00	0,00	0,00	23,00-
0,00						0,00
423000007836	0	01.03.2008	BASES PLATEX P/BELICHE	EUR		
23,00		0,00	0,00	0,00	0,00	23,00
23,00-		0,00	0,00	0,00	0,00	23,00-
0,00						0,00
423000007837	0	01.03.2008	BASES PLATEX P/BELICHE	EUR		
23,00		0,00	0,00	0,00	0,00	23,00
23,00-		0,00	0,00	0,00	0,00	23,00-
0,00						0,00
423000007838	0	01.03.2008	BASES PLATEX P/BELICHE	EUR		
23,00		0,00	0,00	0,00	0,00	23,00
23,00-		0,00	0,00	0,00	0,00	23,00-
0,00						0,00
423000007839	0	01.03.2008	BASES PLATEX P/BELICHE	EUR		
23,00		0,00	0,00	0,00	0,00	23,00
23,00-		0,00	0,00	0,00	0,00	23,00-
0,00						0,00
423000007840	0	01.03.2008	BASES PLATEX P/BELICHE	EUR		
23,00		0,00	0,00	0,00	0,00	23,00
23,00-		0,00	0,00	0,00	0,00	23,00-
0,00						0,00
423000007841	0	01.03.2008	BASES PLATEX P/BELICHE	EUR		
23,00		0,00	0,00	0,00	0,00	23,00
23,00-		0,00	0,00	0,00	0,00	23,00-
0,00						0,00
423000007842	0	01.03.2008	BASES PLATEX P/BELICHE	EUR		
23,00		0,00	0,00	0,00	0,00	23,00
23,00-		0,00	0,00	0,00	0,00	23,00-
0,00						0,00
423000007843	0	01.03.2008	BASES PLATEX P/BELICHE	EUR		
23,00		0,00	0,00	0,00	0,00	23,00
23,00-		0,00	0,00	0,00	0,00	23,00-
0,00						0,00
423000007844	0	01.03.2008	BASES PLATEX P/BELICHE	EUR		
23,00		0,00	0,00	0,00	0,00	23,00
23,00-		0,00	0,00	0,00	0,00	23,00-
0,00						0,00
423000007845	0	01.03.2008	BASES PLATEX P/BELICHE	EUR		
23,00		0,00	0,00	0,00	0,00	23,00
23,00-		0,00	0,00	0,00	0,00	23,00-
0,00						0,00
423000007846	0	01.03.2008	BASES PLATEX P/BELICHE	EUR		
23,00		0,00	0,00	0,00	0,00	23,00
23,00-		0,00	0,00	0,00	0,00	23,00-
0,00						0,00



Empresa 3011 Divisão Itemdebalanço 11231 ContadobalançoCAP 4234000000 Classeimob. 04234100

Imobilizado	Sbn°	Dt.incorp.	Denominação do imobilizado	Moeda	Subven.invest.	CAP atuais
CAP InícEx	Dt.InícEx	Deprec.do ano	Aquis. Baixa	Transfer. Incorp.post.	Reavals.ativo	Depr.acumulada
ValContIníExer	Deprec.do ano	Baixa dep.	Transf.depr.	IncorpPostDepr		ValCon.atual
423000007847	0	01.03.2008	BASES PLATEX P/BELICHE	EUR		
23,00		0,00	0,00	0,00	0,00	23,00
23,00-		0,00	0,00	0,00	0,00	23,00-
0,00						0,00
423000007848	0	01.03.2008	BASES PLATEX P/BELICHE	EUR		
23,00		0,00	0,00	0,00	0,00	23,00
23,00-		0,00	0,00	0,00	0,00	23,00-
0,00						0,00
423000007849	0	01.03.2008	BASES PLATEX P/BELICHE	EUR		
23,00		0,00	0,00	0,00	0,00	23,00
23,00-		0,00	0,00	0,00	0,00	23,00-
0,00						0,00
423000007860	0	01.03.2008	PUFFO EM NAPA VERM/LARANJA	EUR		
97,75		0,00	0,00	0,00	0,00	97,75
97,75-		0,00	0,00	0,00	0,00	97,75-
0,00						0,00
423000007861	0	01.03.2008	PUFFO EM NAPA VERM/LARANJA	EUR		
97,75		0,00	0,00	0,00	0,00	97,75
97,75-		0,00	0,00	0,00	0,00	97,75-
0,00						0,00
423000007862	0	01.03.2008	PUFFO EM NAPA VERM/LARANJA	EUR		
97,75		0,00	0,00	0,00	0,00	97,75
97,75-		0,00	0,00	0,00	0,00	97,75-
0,00						0,00
423000007863	0	01.03.2008	PUFFO EM NAPA VERM/LARANJA	EUR		
97,75		0,00	0,00	0,00	0,00	97,75
97,75-		0,00	0,00	0,00	0,00	97,75-
0,00						0,00
423000007864	0	01.03.2008	CONSOLA MADEIRA P.MEL 90LGX35PF	EUR		
163,30		0,00	0,00	0,00	0,00	163,30
163,30-		0,00	0,00	0,00	0,00	163,30-
0,00						0,00
423000007865	0	01.03.2008	CONSOLA MADEIRA P.MEL 90LGX35PF	EUR		
163,30		0,00	0,00	0,00	0,00	163,30
163,30-		0,00	0,00	0,00	0,00	163,30-
0,00						0,00
423000007866	0	01.03.2008	CONSOLA MADEIRA P.MEL 90LGX35PF	EUR		
163,30		0,00	0,00	0,00	0,00	163,30
163,30-		0,00	0,00	0,00	0,00	163,30-
0,00						0,00
423000007867	0	01.03.2008	ESPELHO C/MOLDURA MAD.P.MEL 70LGX55L	EUR		
74,75		0,00	0,00	0,00	0,00	74,75
74,75-		0,00	0,00	0,00	0,00	74,75-
0,00						0,00
423000007868	0	01.03.2008	ESPELHO C/MOLDURA MAD.P.MEL 70LGX55L	EUR		
74,75		0,00	0,00	0,00	0,00	74,75
74,75-		0,00	0,00	0,00	0,00	74,75-
0,00						0,00
423000007869	0	01.03.2008	ESPELHO C/MOLDURA MAD.P.MEL 70LGX55L	EUR		
74,75		0,00	0,00	0,00	0,00	74,75
74,75-		0,00	0,00	0,00	0,00	74,75-
0,00						0,00

Empresa 3011 Divisão Itemdebalanço 11231 ContadobalançoCAP 4234000000 Classeimob. 04234100

Imobilizado	Sbn°	Dt.incorp.	Denominação do imobilizado	Moeda	Subven.invest.	CAP atuais	
CAP InícEx	Deprec.do ano	Aquis.	Baixa	Transfer.	Incorp.post.	Depr.acumulada	
ValContIníExer	Deprec.do ano	Baixa dep.	Baixa dep.	Transf.depr.	IncorpPostDepr	Reavals.ativo	ValCon.atual
423000007870	0	01.03.2008	ESPELHO P/PAREDE 40LGX60ALT	EUR			
69,00		0,00	0,00	0,00	0,00	69,00	
69,00-		0,00	0,00	0,00	0,00	69,00-	
0,00						0,00	
423000007871	0	01.03.2008	ESPELHO P/PAREDE 40LGX60ALT	EUR			
69,00		0,00	0,00	0,00	0,00	69,00	
69,00-		0,00	0,00	0,00	0,00	69,00-	
0,00						0,00	
423000007872	0	01.03.2008	ESPELHO P/PAREDE 40LGX60ALT	EUR			
69,00		0,00	0,00	0,00	0,00	69,00	
69,00-		0,00	0,00	0,00	0,00	69,00-	
0,00						0,00	
423000007873	0	01.03.2008	ESPELHO P/PAREDE 40LGX60ALT	EUR			
69,00		0,00	0,00	0,00	0,00	69,00	
69,00-		0,00	0,00	0,00	0,00	69,00-	
0,00						0,00	
423000007874	0	01.03.2008	ESPELHO P/PAREDE 40LGX60ALT	EUR			
69,00		0,00	0,00	0,00	0,00	69,00	
69,00-		0,00	0,00	0,00	0,00	69,00-	
0,00						0,00	
423000007878	0	01.03.2008	MESA APOIO MAD.P.MEL 90*60*50ALT	EUR			
109,25		0,00	0,00	0,00	0,00	109,25	
109,25-		0,00	0,00	0,00	0,00	109,25-	
0,00						0,00	
423000007879	0	01.03.2008	MESA APOIO MAD.P.MEL 90*60*50ALT	EUR			
109,25		0,00	0,00	0,00	0,00	109,25	
109,25-		0,00	0,00	0,00	0,00	109,25-	
0,00						0,00	
423000007887	0	01.03.2008	MÓDULO ABERTO P.MEL P/PAREDE 150X33ALT	EUR			
80,50		0,00	0,00	0,00	0,00	80,50	
80,50-		0,00	0,00	0,00	0,00	80,50-	
0,00						0,00	
423000007888	0	01.03.2008	MÓDULO ABERTO P.MEL P/PAREDE 150X33ALT	EUR			
80,50		0,00	0,00	0,00	0,00	80,50	
80,50-		0,00	0,00	0,00	0,00	80,50-	
0,00						0,00	
423000007889	0	01.03.2008	MÓDULO ABERTO P.MEL P/PAREDE 150X33ALT	EUR			
80,50		0,00	0,00	0,00	0,00	80,50	
80,50-		0,00	0,00	0,00	0,00	80,50-	
0,00						0,00	
423000007890	0	01.03.2008	MÓDULO ABERTO P.MEL P/PAREDE 150X33ALT	EUR			
80,50		0,00	0,00	0,00	0,00	80,50	
80,50-		0,00	0,00	0,00	0,00	80,50-	
0,00						0,00	
423000007891	0	01.03.2008	MÓDULO ABERTO P.MEL P/PAREDE 150X33ALT	EUR			
80,50		0,00	0,00	0,00	0,00	80,50	
80,50-		0,00	0,00	0,00	0,00	80,50-	
0,00						0,00	
423000007892	0	01.03.2008	MÓDULO ABERTO P.MEL P/PAREDE 150X33ALT	EUR			
80,50		0,00	0,00	0,00	0,00	80,50	
80,50-		0,00	0,00	0,00	0,00	80,50-	
0,00						0,00	

Empresa 3011 Divisão Itemdebalanço 11231 ContadobalançoCAP 4234000000 Classeimob. 04234100

Imobilizado	Sbn°	Dt.incorp.	Denominação do imobilizado	Moeda	Subven.invest.	CAP atuais
CAP InícEx	Dt.incorp.	Aquis.	Baixa	Transfer.	Incorp.post.	Depr.acumulada
Dep.InícEx	Deprec.do ano	Baixa dep.	Transf.depr.	IncorpPostDepr	Reavals.ativo	ValCon.atual
ValContIníExer						
423000007893	0	01.03.2008	MÓDULO ABERTO P.MEL P/PAREDE 150X33ALT	EUR		
80,50		0,00	0,00	0,00	0,00	80,50
80,50-		0,00	0,00	0,00	0,00	80,50-
0,00						0,00
423000007894	0	01.03.2008	MÓDULO ABERTO P.MEL P/PAREDE 150X33ALT	EUR		
80,50		0,00	0,00	0,00	0,00	80,50
80,50-		0,00	0,00	0,00	0,00	80,50-
0,00						0,00
423000007895	0	01.03.2008	MÓDULO ABERTO P.MEL P/PAREDE 150X33ALT	EUR		
80,50		0,00	0,00	0,00	0,00	80,50
80,50-		0,00	0,00	0,00	0,00	80,50-
0,00						0,00
423000007896	0	01.03.2008	MÓDULO ABERTO P.MEL P/PAREDE 150X33ALT	EUR		
80,50		0,00	0,00	0,00	0,00	80,50
80,50-		0,00	0,00	0,00	0,00	80,50-
0,00						0,00
423000007897	0	01.03.2008	MÓDULO ABERTO P.MEL P/PAREDE 150X33ALT	EUR		
80,50		0,00	0,00	0,00	0,00	80,50
80,50-		0,00	0,00	0,00	0,00	80,50-
0,00						0,00
423000007898	0	01.03.2008	MÓDULO ABERTO P.MEL P/PAREDE 150X33ALT	EUR		
80,50		0,00	0,00	0,00	0,00	80,50
80,50-		0,00	0,00	0,00	0,00	80,50-
0,00						0,00
423000007899	0	01.03.2008	MÓDULO ABERTO P.MEL P/PAREDE 150X33ALT	EUR		
80,50		0,00	0,00	0,00	0,00	80,50
80,50-		0,00	0,00	0,00	0,00	80,50-
0,00						0,00
423000007900	0	01.03.2008	MÓDULO ABERTO P.MEL P/PAREDE 150X33ALT	EUR		
80,50		0,00	0,00	0,00	0,00	80,50
80,50-		0,00	0,00	0,00	0,00	80,50-
0,00						0,00
423000007901	0	01.03.2008	MÓDULO ABERTO P.MEL P/PAREDE 150X33ALT	EUR		
80,50		0,00	0,00	0,00	0,00	80,50
80,50-		0,00	0,00	0,00	0,00	80,50-
0,00						0,00
423000007902	0	01.03.2008	MÓDULO ABERTO P.MEL P/PAREDE 150X33ALT	EUR		
80,50		0,00	0,00	0,00	0,00	80,50
80,50-		0,00	0,00	0,00	0,00	80,50-
0,00						0,00
423000007903	0	01.03.2008	MÓDULO ABERTO P.MEL P/PAREDE 150X33ALT	EUR		
80,50		0,00	0,00	0,00	0,00	80,50
80,50-		0,00	0,00	0,00	0,00	80,50-
0,00						0,00
423000007904	0	01.03.2008	MÓDULO ABERTO P.MEL P/PAREDE 150X33ALT	EUR		
80,50		0,00	0,00	0,00	0,00	80,50
80,50-		0,00	0,00	0,00	0,00	80,50-
0,00						0,00
423000007905	0	01.03.2008	MÓDULO ABERTO P.MEL P/PAREDE 150X33ALT	EUR		
80,50		0,00	0,00	0,00	0,00	80,50
80,50-		0,00	0,00	0,00	0,00	80,50-
0,00						0,00





Empresa 3011 Divisão Itemdebalanço 11231 ContadobalançoCAP 4234000000 Classeimob. 04234100

Imobilizado	Sbn°	Dt.incorp.	Denominação do imobilizado	Moeda	Subven.invest.	CAP atuais
CAP InícEx	Dt.incorp.	Aquis.	Baixa	Transfer.	Incorp.post.	Depr.acumulada
Dep.InícEx	Deprec.do ano	Baixa dep.	Transf.depr.	IncorpPostDepr	Reavals.ativo	ValCon.atual
ValContIniExer						
423000007934	0	01.03.2008	CADEIRA C.MÉDIA C/BRAÇOS GIRATÓRIA	EUR		
223,36		0,00	0,00	0,00	0,00	223,36
223,36-		0,00	0,00	0,00	0,00	223,36-
0,00						0,00
423000007941	0	29.05.2008	MESA-DE-CABECEIRA EM METAL 2G	EUR		
203,55		0,00	0,00	0,00	0,00	203,55
203,55-		0,00	0,00	0,00	0,00	203,55-
0,00						0,00
423000007942	0	29.05.2008	MESA-DE-CABECEIRA EM METAL 2G	EUR		
203,55		0,00	0,00	0,00	0,00	203,55
203,55-		0,00	0,00	0,00	0,00	203,55-
0,00						0,00
423000007943	0	29.05.2008	MESA-DE-CABECEIRA EM METAL 2G	EUR		
203,55		0,00	0,00	0,00	0,00	203,55
203,55-		0,00	0,00	0,00	0,00	203,55-
0,00						0,00
423000007944	0	29.05.2008	MESA-DE-CABECEIRA EM METAL 2G	EUR		
203,55		0,00	0,00	0,00	0,00	203,55
203,55-		0,00	0,00	0,00	0,00	203,55-
0,00						0,00
423000007945	0	29.05.2008	MESA-DE-CABECEIRA EM METAL 2G	EUR		
203,55		0,00	0,00	0,00	0,00	203,55
203,55-		0,00	0,00	0,00	0,00	203,55-
0,00						0,00
423000007946	0	29.05.2008	MESA-DE-CABECEIRA EM METAL 2G	EUR		
203,55		0,00	0,00	0,00	0,00	203,55
203,55-		0,00	0,00	0,00	0,00	203,55-
0,00						0,00
423000007947	0	29.05.2008	MESA-DE-CABECEIRA (BANCA)SUSP.EM METAL	EUR		
184,00		0,00	0,00	0,00	0,00	184,00
184,00-		0,00	0,00	0,00	0,00	184,00-
0,00						0,00
423000007948	0	29.05.2008	MESA-DE-CABECEIRA (BANCA)SUSP.EM METAL	EUR		
184,00		0,00	0,00	0,00	0,00	184,00
184,00-		0,00	0,00	0,00	0,00	184,00-
0,00						0,00
423000007949	0	29.05.2008	MESA-DE-CABECEIRA (BANCA)SUSP.EM METAL	EUR		
184,00		0,00	0,00	0,00	0,00	184,00
184,00-		0,00	0,00	0,00	0,00	184,00-
0,00						0,00
423000007950	0	29.05.2008	MESA-DE-CABECEIRA (BANCA)SUSP.EM METAL	EUR		
184,00		0,00	0,00	0,00	0,00	184,00
184,00-		0,00	0,00	0,00	0,00	184,00-
0,00						0,00
423000007951	0	29.05.2008	MESA-DE-CABECEIRA (BANCA)SUSP.EM METAL	EUR		
184,00		0,00	0,00	0,00	0,00	184,00
184,00-		0,00	0,00	0,00	0,00	184,00-
0,00						0,00
423000007952	0	29.05.2008	MESA-DE-CABECEIRA (BANCA)SUSP.EM METAL	EUR		
184,00		0,00	0,00	0,00	0,00	184,00
184,00-		0,00	0,00	0,00	0,00	184,00-
0,00						0,00

Empresa 3011 Divisão Itemdebalanço 11231 ContadobalançoCAP 4234000000 Classeimob. 04234100

Imobilizado	Sbn°	Dt.incorp.	Denominação do imobilizado	Moeda	Subven.invest.	CAP atuais
CAP InícEx	Dt.incorp.	Aquis.	Baixa	Transfer.	Incorp.post.	Depr.acumulada
Dep.InícEx	Deprec.do ano	Baixa dep.	Transf.depr.	IncorpPostDepr	Reavals.ativo	ValCon.atual
ValContIniExer						
423000007953	0	29.05.2008	FICHEIRO ARQUIVO 4G EXT.METÁLICA	EUR		
223,10		0,00	0,00	0,00	0,00	223,10
223,10-		0,00	0,00	0,00	0,00	223,10-
0,00						0,00
423000007954	0	29.05.2008	FICHEIRO ARQUIVO 4G EXT.METÁLICA	EUR		
223,10		0,00	0,00	0,00	0,00	223,10
223,10-		0,00	0,00	0,00	0,00	223,10-
0,00						0,00
423000007955	0	29.05.2008	FICHEIRO ARQUIVO 4G EXT.METÁLICA	EUR		
223,10		0,00	0,00	0,00	0,00	223,10
223,10-		0,00	0,00	0,00	0,00	223,10-
0,00						0,00
423000007956	0	29.05.2008	FICHEIRO ARQUIVO 4G EXT.METÁLICA	EUR		
223,10		0,00	0,00	0,00	0,00	223,10
223,10-		0,00	0,00	0,00	0,00	223,10-
0,00						0,00
423000007957	0	29.05.2008	FICHEIRO ARQUIVO 4G EXT.METÁLICA	EUR		
223,10		0,00	0,00	0,00	0,00	223,10
223,10-		0,00	0,00	0,00	0,00	223,10-
0,00						0,00
423000007958	0	29.05.2008	FICHEIRO ARQUIVO 4G EXT.METÁLICA	EUR		
223,10		0,00	0,00	0,00	0,00	223,10
223,10-		0,00	0,00	0,00	0,00	223,10-
0,00						0,00
423000007959	0	29.05.2008	FICHEIRO ARQUIVO 4G EXT.METÁLICA	EUR		
223,10		0,00	0,00	0,00	0,00	223,10
223,10-		0,00	0,00	0,00	0,00	223,10-
0,00						0,00
423000007960	0	29.05.2008	FICHEIRO ARQUIVO 4G EXT.METÁLICA	EUR		
223,10		0,00	0,00	0,00	0,00	223,10
223,10-		0,00	0,00	0,00	0,00	223,10-
0,00						0,00
423000009586	0	13.12.2010	SAPATEIRAS 120*115*42	EUR		
243,80		0,00	0,00	0,00	0,00	243,80
243,80-		0,00	0,00	0,00	0,00	243,80-
0,00						0,00
423000009587	0	13.12.2010	SAPATEIRAS 120*115*42	EUR		
243,80		0,00	0,00	0,00	0,00	243,80
243,80-		0,00	0,00	0,00	0,00	243,80-
0,00						0,00
423000009588	0	13.12.2010	SAPATEIRAS 120*115*42	EUR		
243,80		0,00	0,00	0,00	0,00	243,80
243,80-		0,00	0,00	0,00	0,00	243,80-
0,00						0,00
423000009589	0	13.12.2010	SAPATEIRAS 120*115*42	EUR		
243,80		0,00	0,00	0,00	0,00	243,80
243,80-		0,00	0,00	0,00	0,00	243,80-
0,00						0,00
423000009590	0	13.12.2010	SAPATEIRAS 120*115*42	EUR		
243,80		0,00	0,00	0,00	0,00	243,80
243,80-		0,00	0,00	0,00	0,00	243,80-
0,00						0,00

Empresa 3011 Divisão Itemdebalanço 11231 ContadobalançoCAP 4234000000 Classeimob. 04234100

Imobilizado	Sbn°	Dt.incorp.	Denominação do imobilizado	Moeda	Subven.invest.	CAP atuais
CAP InícEx	Dt.incorp.	Aquis.	Baixa	Transfer.	Incorp.post.	Depr.acumulada
Dep.InícEx	Deprec.do ano	Baixa dep.	Transfer.	IncorpPost	Reavals.ativo	ValCon.atual
ValContIníExer				Transf.depr.		
423000009591	0	13.12.2010	SAPATEIRAS 120*115*42	EUR		
243,80		0,00	0,00	0,00	0,00	243,80
243,80-		0,00	0,00	0,00	0,00	243,80-
0,00						0,00
423000009592	0	13.12.2010	ARMÁRIOS P/FIXAR PAREDE 50*80*25	EUR		
213,90		0,00	0,00	0,00	0,00	213,90
213,90-		0,00	0,00	0,00	0,00	213,90-
0,00						0,00
423000009593	0	13.12.2010	ARMÁRIOS P/FIXAR PAREDE 50*80*25	EUR		
213,90		0,00	0,00	0,00	0,00	213,90
213,90-		0,00	0,00	0,00	0,00	213,90-
0,00						0,00
423000009594	0	13.12.2010	ARMÁRIOS P/FIXAR PAREDE 50*80*25	EUR		
213,90		0,00	0,00	0,00	0,00	213,90
213,90-		0,00	0,00	0,00	0,00	213,90-
0,00						0,00
423000009595	0	13.12.2010	ARMÁRIOS P/FIXAR PAREDE 50*80*25	EUR		
213,90		0,00	0,00	0,00	0,00	213,90
213,90-		0,00	0,00	0,00	0,00	213,90-
0,00						0,00
423000009596	0	13.12.2010	ARMÁRIOS P/FIXAR PAREDE 50*80*25	EUR		
213,90		0,00	0,00	0,00	0,00	213,90
213,90-		0,00	0,00	0,00	0,00	213,90-
0,00						0,00
423000009597	0	13.12.2010	ARMÁRIOS P/FIXAR PAREDE 50*80*25	EUR		
213,90		0,00	0,00	0,00	0,00	213,90
213,90-		0,00	0,00	0,00	0,00	213,90-
0,00						0,00
423000009598	0	13.12.2010	ARMÁRIOS P/FIXAR PAREDE 50*80*25	EUR		
213,90		0,00	0,00	0,00	0,00	213,90
213,90-		0,00	0,00	0,00	0,00	213,90-
0,00						0,00
423000009599	0	13.12.2010	ESPELHOS 150*60	EUR		
126,50		0,00	0,00	0,00	0,00	126,50
126,50-		0,00	0,00	0,00	0,00	126,50-
0,00						0,00
423000009600	0	13.12.2010	ESPELHOS 150*60	EUR		
126,50		0,00	0,00	0,00	0,00	126,50
126,50-		0,00	0,00	0,00	0,00	126,50-
0,00						0,00
423000009601	0	13.12.2010	ESPELHOS 150*60	EUR		
126,50		0,00	0,00	0,00	0,00	126,50
126,50-		0,00	0,00	0,00	0,00	126,50-
0,00						0,00
423000009602	0	13.12.2010	CADEIRAS JOB COR	EUR		
144,90		0,00	0,00	0,00	0,00	144,90
144,90-		0,00	0,00	0,00	0,00	144,90-
0,00						0,00
423000009603	0	13.12.2010	CADEIRAS JOB COR	EUR		
144,90		0,00	0,00	0,00	0,00	144,90
144,90-		0,00	0,00	0,00	0,00	144,90-
0,00						0,00



Empresa 3011 Divisão Itemdebalanço 11231 ContadobalançoCAP 4234000000 Classeimob. 04234100

Imobilizado	Sbn°	Dt.incorp.	Denominação do imobilizado	Moeda	Subven.invest.	CAP atuais
CAP InícEx	Dt.incorp.	Aquis.	Baixa	Transfer.	Incorp.post.	Depr.acumulada
Dep.InícEx	Deprec.do ano	Baixa dep.	Transfer.	IncorpPostDepr	Reavals.ativo	ValCon.atual
ValContIníExer						
423000009604	0	13.12.2010	CADEIRAS JOB COR	EUR		
144,90		0,00	0,00	0,00	0,00	144,90
144,90-		0,00	0,00	0,00	0,00	144,90-
0,00						0,00
423000009605	0	13.12.2010	CADEIRAS JOB COR	EUR		
144,90		0,00	0,00	0,00	0,00	144,90
144,90-		0,00	0,00	0,00	0,00	144,90-
0,00						0,00
423000009606	0	13.12.2010	CADEIRAS JOB COR	EUR		
144,90		0,00	0,00	0,00	0,00	144,90
144,90-		0,00	0,00	0,00	0,00	144,90-
0,00						0,00
423000009607	0	13.12.2010	CADEIRAS JOB COR	EUR		
144,90		0,00	0,00	0,00	0,00	144,90
144,90-		0,00	0,00	0,00	0,00	144,90-
0,00						0,00
423000009608	0	13.12.2010	CADEIRAS JOB COR	EUR		
144,90		0,00	0,00	0,00	0,00	144,90
144,90-		0,00	0,00	0,00	0,00	144,90-
0,00						0,00
423000009609	0	13.12.2010	CADEIRAS JOB COR	EUR		
144,90		0,00	0,00	0,00	0,00	144,90
144,90-		0,00	0,00	0,00	0,00	144,90-
0,00						0,00
423000009610	0	13.12.2010	CADEIRAS JOB COR	EUR		
144,90		0,00	0,00	0,00	0,00	144,90
144,90-		0,00	0,00	0,00	0,00	144,90-
0,00						0,00
423000009611	0	13.12.2010	CADEIRAS JOB COR	EUR		
144,90		0,00	0,00	0,00	0,00	144,90
144,90-		0,00	0,00	0,00	0,00	144,90-
0,00						0,00
423000009612	0	13.12.2010	CADEIRAS JOB COR	EUR		
144,90		0,00	0,00	0,00	0,00	144,90
144,90-		0,00	0,00	0,00	0,00	144,90-
0,00						0,00
423000009613	0	13.12.2010	CADEIRAS JOB COR	EUR		
144,90		0,00	0,00	0,00	0,00	144,90
144,90-		0,00	0,00	0,00	0,00	144,90-
0,00						0,00
423000009614	0	13.12.2010	CADEIRAS JOB COR	EUR		
144,90		0,00	0,00	0,00	0,00	144,90
144,90-		0,00	0,00	0,00	0,00	144,90-
0,00						0,00
423000009615	0	13.12.2010	CADEIRAS JOB COR	EUR		
144,90		0,00	0,00	0,00	0,00	144,90
144,90-		0,00	0,00	0,00	0,00	144,90-
0,00						0,00
423000009616	0	13.12.2010	BANCOS ALMOFADADO	EUR		
43,70		0,00	0,00	0,00	0,00	43,70
43,70-		0,00	0,00	0,00	0,00	43,70-
0,00						0,00

Empresa 3011 Divisão Itemdebalanço 11231 ContadobalançoCAP 4234000000 Classeimob. 04234100

Imobilizado	Sbn°	Dt.incorp.	Denominação do imobilizado	Moeda	Subven.invest.	CAP atuais
CAP InícEx	Dt.incorp.	Aquis.	Baixa	Transfer.	Incorp.post.	Depr.acumulada
Dep.InícEx	Deprec.do ano	Baixa dep.	Transfer.	IncorpPostDepr	Reavals.ativo	ValCon.atual
ValContIníExer						
423000009617	0	13.12.2010	BANCOS ALMOFADADO	EUR		
43,70		0,00	0,00	0,00	0,00	43,70
43,70-		0,00	0,00	0,00	0,00	43,70-
0,00						0,00
423000009618	0	13.12.2010	BANCOS ALMOFADADO	EUR		
43,70		0,00	0,00	0,00	0,00	43,70
43,70-		0,00	0,00	0,00	0,00	43,70-
0,00						0,00
423000009619	0	13.12.2010	BANCOS ALMOFADADO	EUR		
43,70		0,00	0,00	0,00	0,00	43,70
43,70-		0,00	0,00	0,00	0,00	43,70-
0,00						0,00
423000009624	0	13.12.2010	CANDEEIRO DE PÉ/LEITURA 160MT	EUR		
210,45		0,00	0,00	0,00	0,00	210,45
210,45-		0,00	0,00	0,00	0,00	210,45-
0,00						0,00
423000009625	0	13.12.2010	POUFS NAPA FORMA DE CUBO	EUR		
120,75		0,00	0,00	0,00	0,00	120,75
120,75-		0,00	0,00	0,00	0,00	120,75-
0,00						0,00
423000009626	0	13.12.2010	POUFS NAPA FORMA DE CUBO	EUR		
120,75		0,00	0,00	0,00	0,00	120,75
120,75-		0,00	0,00	0,00	0,00	120,75-
0,00						0,00
423000009627	0	13.12.2010	CADEIRA DE ESCRITÓRIO DUNE S/BRAÇOS	EUR		
220,80		0,00	0,00	0,00	0,00	220,80
220,80-		0,00	0,00	0,00	0,00	220,80-
0,00						0,00
423000009632	0	13.12.2010	ARMÁRIO P/MEDICAMENTOS 60*45*25	EUR		
239,20		0,00	0,00	0,00	0,00	239,20
239,20-		0,00	0,00	0,00	0,00	239,20-
0,00						0,00
423000009635	0	13.12.2010	MESA REDONDA 75*90	EUR		
215,05		0,00	0,00	0,00	0,00	215,05
215,05-		0,00	0,00	0,00	0,00	215,05-
0,00						0,00
423000009636	0	13.12.2010	CADEIRAS JOB S/BRACOS	EUR		
144,90		0,00	0,00	0,00	0,00	144,90
144,90-		0,00	0,00	0,00	0,00	144,90-
0,00						0,00
423000009637	0	13.12.2010	CADEIRAS JOB S/BRAÇOS	EUR		
144,90		0,00	0,00	0,00	0,00	144,90
144,90-		0,00	0,00	0,00	0,00	144,90-
0,00						0,00
423000009638	0	13.12.2010	CADEIRAS JOB S/BRACOS	EUR		
144,90		0,00	0,00	0,00	0,00	144,90
144,90-		0,00	0,00	0,00	0,00	144,90-
0,00						0,00
423000009639	0	13.12.2010	CADEIRAS JOB S/BRAÇOS	EUR		
144,90		0,00	0,00	0,00	0,00	144,90
144,90-		0,00	0,00	0,00	0,00	144,90-
0,00						0,00

Empresa 3011 Divisão Itemdebalanço 11231 ContadobalançoCAP 4234000000 Classeimob. 04234100

Imobilizado	Sbn°	Dt.incorp.	Denominação do imobilizado	Moeda	Subven.invest.	CAP atuais
CAP InícEx	Dt.incorp.	Aquis.	Baixa	Transfer.	Incorp.post.	Depr.acumulada
Dep.InícEx	Deprec.do ano	Baixa dep.	Transf.depr.	IncorpPostDepr	Reavals.ativo	ValCon.atual
ValContIníExer						
423000009640	0	13.12.2010	CADEIRAS JOB S/BRACOS	EUR		
144,90		0,00	0,00	0,00	0,00	144,90
144,90-		0,00	0,00	0,00	0,00	144,90-
0,00						0,00
423000009641	0	13.12.2010	CADEIRAS JOB S/BRACOS	EUR		
144,90		0,00	0,00	0,00	0,00	144,90
144,90-		0,00	0,00	0,00	0,00	144,90-
0,00						0,00
423000009652	0	13.12.2010	COLCHÕES ORTOPÉDICOS 190*90	EUR		
103,50		0,00	0,00	0,00	0,00	103,50
103,50-		0,00	0,00	0,00	0,00	103,50-
0,00						0,00
423000009653	0	13.12.2010	COLCHÕES ORTOPÉDICOS 190*90	EUR		
103,50		0,00	0,00	0,00	0,00	103,50
103,50-		0,00	0,00	0,00	0,00	103,50-
0,00						0,00
423000009654	0	13.12.2010	COLCHÕES ORTOPÉDICOS 190*90	EUR		
103,50		0,00	0,00	0,00	0,00	103,50
103,50-		0,00	0,00	0,00	0,00	103,50-
0,00						0,00
423000009655	0	13.12.2010	COLCHÕES ORTOPÉDICOS 190*90	EUR		
103,50		0,00	0,00	0,00	0,00	103,50
103,50-		0,00	0,00	0,00	0,00	103,50-
0,00						0,00
423000009656	0	13.12.2010	COLCHÕES ORTOPÉDICOS 190*90	EUR		
103,50		0,00	0,00	0,00	0,00	103,50
103,50-		0,00	0,00	0,00	0,00	103,50-
0,00						0,00
423000009657	0	13.12.2010	COLCHÕES ORTOPÉDICOS 190*90	EUR		
103,50		0,00	0,00	0,00	0,00	103,50
103,50-		0,00	0,00	0,00	0,00	103,50-
0,00						0,00
423000009658	0	13.12.2010	COLCHÕES ORTOPÉDICOS 190*90	EUR		
103,50		0,00	0,00	0,00	0,00	103,50
103,50-		0,00	0,00	0,00	0,00	103,50-
0,00						0,00
423000009659	0	13.12.2010	COLCHÕES ORTOPÉDICOS 190*90	EUR		
103,50		0,00	0,00	0,00	0,00	103,50
103,50-		0,00	0,00	0,00	0,00	103,50-
0,00						0,00
423000009660	0	13.12.2010	COLCHÕES ORTOPÉDICOS 190*90	EUR		
103,50		0,00	0,00	0,00	0,00	103,50
103,50-		0,00	0,00	0,00	0,00	103,50-
0,00						0,00
423000009661	0	13.12.2010	COLCHÕES ORTOPÉDICOS 190*90	EUR		
103,50		0,00	0,00	0,00	0,00	103,50
103,50-		0,00	0,00	0,00	0,00	103,50-
0,00						0,00
423000009662	0	13.12.2010	COLCHÕES ORTOPÉDICOS 190*90	EUR		
103,50		0,00	0,00	0,00	0,00	103,50
103,50-		0,00	0,00	0,00	0,00	103,50-
0,00						0,00

Empresa 3011 Divisão Itemdebalanço 11231 ContadobalançoCAP 4234000000 Classeimob. 04234100

Imobilizado	Sbn°	Dt.incorp.	Denominação do imobilizado	Moeda	Subven.invest.	CAP atuais
CAP InícEx	Dt.incorp.	Aquis.	Baixa	Transfer.	Incorp.post.	Depr.acumulada
Dep.InícEx	Deprec.do ano	Baixa dep.	Transfer.	IncorpPostDepr	Reavals.ativo	ValCon.atual
ValContIníExer						
423000009663	0	13.12.2010	MESA-DE-CABECEIRA PAREDE 56*40*48	EUR		
195,50		0,00	0,00	0,00	0,00	195,50
195,50-		0,00	0,00	0,00	0,00	195,50-
0,00						0,00
423000009664	0	13.12.2010	MESA-DE-CABECEIRA PAREDE 56*40*48	EUR		
195,50		0,00	0,00	0,00	0,00	195,50
195,50-		0,00	0,00	0,00	0,00	195,50-
0,00						0,00
423000009665	0	13.12.2010	MESA-DE-CABECEIRA PAREDE 56*40*48	EUR		
195,50		0,00	0,00	0,00	0,00	195,50
195,50-		0,00	0,00	0,00	0,00	195,50-
0,00						0,00
423000009666	0	13.12.2010	MESA-DE-CABECEIRA PAREDE 56*40*48	EUR		
195,50		0,00	0,00	0,00	0,00	195,50
195,50-		0,00	0,00	0,00	0,00	195,50-
0,00						0,00
423000009667	0	13.12.2010	MESA-DE-CABECEIRA CHÃO 56*40*48	EUR		
218,50		0,00	0,00	0,00	0,00	218,50
218,50-		0,00	0,00	0,00	0,00	218,50-
0,00						0,00
423000009668	0	13.12.2010	MESA-DE-CABECEIRA CHÃO 56*40*48	EUR		
218,50		0,00	0,00	0,00	0,00	218,50
218,50-		0,00	0,00	0,00	0,00	218,50-
0,00						0,00
423000009669	0	13.12.2010	MESA-DE-CABECEIRA CHÃO 56*40*48	EUR		
218,50		0,00	0,00	0,00	0,00	218,50
218,50-		0,00	0,00	0,00	0,00	218,50-
0,00						0,00
423000009670	0	13.12.2010	MESA-DE-CABECEIRA CHÃO 56*40*48	EUR		
218,50		0,00	0,00	0,00	0,00	218,50
218,50-		0,00	0,00	0,00	0,00	218,50-
0,00						0,00
423000009671	0	13.12.2010	MESA-DE-CABECEIRA CHÃO 56*40*48	EUR		
218,50		0,00	0,00	0,00	0,00	218,50
218,50-		0,00	0,00	0,00	0,00	218,50-
0,00						0,00
423000009672	0	13.12.2010	MESA-DE-CABECEIRA CHÃO 56*40*48	EUR		
218,50		0,00	0,00	0,00	0,00	218,50
218,50-		0,00	0,00	0,00	0,00	218,50-
0,00						0,00
423000009673	0	13.12.2010	MESA-DE-CABECEIRA CHÃO 56*40*48	EUR		
218,50		0,00	0,00	0,00	0,00	218,50
218,50-		0,00	0,00	0,00	0,00	218,50-
0,00						0,00
423000009676	0	13.12.2010	POUFS CUBO COURTISANE 40*60*60	EUR		
98,90		0,00	0,00	0,00	0,00	98,90
98,90-		0,00	0,00	0,00	0,00	98,90-
0,00						0,00
423000009677	0	13.12.2010	POUFS CUBO COURTISANE 40*60*60	EUR		
98,90		0,00	0,00	0,00	0,00	98,90
98,90-		0,00	0,00	0,00	0,00	98,90-
0,00						0,00

Empresa 3011 Divisão Itemdebalanço 11231 ContadobalançoCAP 4234000000 Classeimob. 04234100

Imobilizado CAP	Sbn° InícEx	Dt.incorp.	Denominação do imobilizado	Moeda	Subven.invest.	CAP atuais
Dep.InícEx	Deprec.do ano	Aquis.	Baixa	Transfer.	Incorp.post.	Reavals.ativo
ValContIníExer	Baixa dep.	Transf.depr.	IncorpPostDepr	Reavals.ativo	Depr.acumulada	ValCon.atual
423000009678	0	13.12.2010	POUFS CUBO COURTISANE 40*60*60	EUR		
98,90	0,00			0,00	0,00	98,90
98,90-	0,00			0,00	0,00	98,90-
0,00						0,00
423000009680	0	13.12.2010	CADEIRAS ESTRUTURA METÁLICA	EUR		
66,70	0,00			0,00	0,00	66,70
66,70-	0,00			0,00	0,00	66,70-
0,00						0,00
423000009681	0	13.12.2010	CADEIRAS ESTRUTURA METÁLICA	EUR		
66,70	0,00			0,00	0,00	66,70
66,70-	0,00			0,00	0,00	66,70-
0,00						0,00
423000009682	0	13.12.2010	CADEIRAS ESTRUTURA METÁLICA	EUR		
66,70	0,00			0,00	0,00	66,70
66,70-	0,00			0,00	0,00	66,70-
0,00						0,00
423000009683	0	13.12.2010	CADEIRAS ESTRUTURA METÁLICA	EUR		
66,70	0,00			0,00	0,00	66,70
66,70-	0,00			0,00	0,00	66,70-
0,00						0,00
423000009684	0	13.12.2010	MÓDULOS PRAT.RECT.33*110*32	EUR		
105,80	0,00			0,00	0,00	105,80
105,80-	0,00			0,00	0,00	105,80-
0,00						0,00
423000009685	0	13.12.2010	MÓDULOS PRAT.RECT.33*110*32	EUR		
105,80	0,00			0,00	0,00	105,80
105,80-	0,00			0,00	0,00	105,80-
0,00						0,00
423000009686	0	13.12.2010	MÓDULOS PRAT.RECT.33*110*32	EUR		
105,80	0,00			0,00	0,00	105,80
105,80-	0,00			0,00	0,00	105,80-
0,00						0,00
423000009687	0	13.12.2010	CJ 4CANDEEIROS DE PAREDE/LEITURA	EUR		
78,20	0,00			0,00	0,00	78,20
78,20-	0,00			0,00	0,00	78,20-
0,00						0,00
423000009688	0	13.12.2010	CANDEEIRO MESA-DE-CABECEIRA	EUR		
32,20	0,00			0,00	0,00	32,20
32,20-	0,00			0,00	0,00	32,20-
0,00						0,00
423000009689	0	13.12.2010	CANDEEIRO MESA-DE-CABECEIRA	EUR		
32,20	0,00			0,00	0,00	32,20
32,20-	0,00			0,00	0,00	32,20-
0,00						0,00
423000009690	0	13.12.2010	CANDEEIRO MESA-DE-CABECEIRA	EUR		
32,20	0,00			0,00	0,00	32,20
32,20-	0,00			0,00	0,00	32,20-
0,00						0,00
423000009691	0	13.12.2010	CANDEEIRO MESA-DE-CABECEIRA	EUR		
32,20	0,00			0,00	0,00	32,20
32,20-	0,00			0,00	0,00	32,20-
0,00						0,00

Empresa 3011 Divisão Itemdebalanço 11231 ContadobalançoCAP 4234000000 Classeimob. 04234100

Imobilizado	Sbn°	Dt.incorp.	Denominação do imobilizado	Moeda	Subven.invest.	CAP atuais
CAP InícEx	Dt.incorp.	Aquis.	Baixa	Transfer.	Incorp.post.	Depr.acumulada
Dep.InícEx	Deprec.do ano	Baixa dep.	Transfer.	IncorpPostDepr	Reavals.ativo	ValCon.atual
ValContIníExer						
423000009692	0	13.12.2010	CANDEEIRO MESA-DE-CABECEIRA	EUR		
32,20		0,00	0,00	0,00	0,00	32,20
32,20-		0,00	0,00	0,00	0,00	32,20-
0,00						0,00
423000009693	0	13.12.2010	CANDEEIRO MESA-DE-CABECEIRA	EUR		
32,20		0,00	0,00	0,00	0,00	32,20
32,20-		0,00	0,00	0,00	0,00	32,20-
0,00						0,00
423000009694	0	13.12.2010	CANDEEIRO MESA-DE-CABECEIRA	EUR		
32,20		0,00	0,00	0,00	0,00	32,20
32,20-		0,00	0,00	0,00	0,00	32,20-
0,00						0,00
423000009695	0	13.12.2010	ALMOFADA DE CAMA 50*70	EUR		
46,00		0,00	0,00	0,00	0,00	46,00
46,00-		0,00	0,00	0,00	0,00	46,00-
0,00						0,00
423000009696	0	13.12.2010	ALMOFADA DE CAMA 50*70	EUR		
46,00		0,00	0,00	0,00	0,00	46,00
46,00-		0,00	0,00	0,00	0,00	46,00-
0,00						0,00
423000009697	0	13.12.2010	ALMOFADA DE CAMA 50*70	EUR		
46,00		0,00	0,00	0,00	0,00	46,00
46,00-		0,00	0,00	0,00	0,00	46,00-
0,00						0,00
423000009698	0	13.12.2010	ALMOFADA DE CAMA 50*70	EUR		
46,00		0,00	0,00	0,00	0,00	46,00
46,00-		0,00	0,00	0,00	0,00	46,00-
0,00						0,00
423000009699	0	13.12.2010	ALMOFADA DE CAMA 50*70	EUR		
46,00		0,00	0,00	0,00	0,00	46,00
46,00-		0,00	0,00	0,00	0,00	46,00-
0,00						0,00
423000009700	0	13.12.2010	ALMOFADA DE CAMA 50*70	EUR		
46,00		0,00	0,00	0,00	0,00	46,00
46,00-		0,00	0,00	0,00	0,00	46,00-
0,00						0,00
423000009701	0	13.12.2010	ALMOFADA DE CAMA 50*70	EUR		
46,00		0,00	0,00	0,00	0,00	46,00
46,00-		0,00	0,00	0,00	0,00	46,00-
0,00						0,00
423000009702	0	13.12.2010	ALMOFADA DE CAMA 50*70	EUR		
46,00		0,00	0,00	0,00	0,00	46,00
46,00-		0,00	0,00	0,00	0,00	46,00-
0,00						0,00
423000009703	0	13.12.2010	ALMOFADA DE CAMA 50*70	EUR		
46,00		0,00	0,00	0,00	0,00	46,00
46,00-		0,00	0,00	0,00	0,00	46,00-
0,00						0,00
423000009704	0	13.12.2010	ALMOFADA DE CAMA 50*70	EUR		
46,00		0,00	0,00	0,00	0,00	46,00
46,00-		0,00	0,00	0,00	0,00	46,00-
0,00						0,00

Empresa 3011 Divisão Itemdebalanço 11231 ContadobalançoCAP 4234000000 Classeimob. 04234100

Imobilizado	Sbn°	Dt.incorp.	Denominação do imobilizado	Moeda	Subven.invest.	CAP atuais
CAP InícEx	Dt.incorp.	Aquis.	Baixa	Transfer.	Incorp.post.	Depr.acumulada
Dep.InícEx	Deprec.do ano	Baixa dep.	Transfer.	IncorpPost	Reavals.ativo	ValCon.atual
ValContIníExer				Transf.depr.		
423000009705	0	13.12.2010	ALMOFADA DE CAMA 50*70	EUR		
46,00		0,00	0,00	0,00	0,00	46,00
46,00-		0,00	0,00	0,00	0,00	46,00-
0,00						0,00
423000009706	0	13.12.2010	ALMOFADA DE CAMA 50*70	EUR		
46,00		0,00	0,00	0,00	0,00	46,00
46,00-		0,00	0,00	0,00	0,00	46,00-
0,00						0,00
423000009707	0	13.12.2010	ALMOFADA DE CAMA 50*70	EUR		
46,00		0,00	0,00	0,00	0,00	46,00
46,00-		0,00	0,00	0,00	0,00	46,00-
0,00						0,00
423000009708	0	13.12.2010	ALMOFADA DE CAMA 50*70	EUR		
46,00		0,00	0,00	0,00	0,00	46,00
46,00-		0,00	0,00	0,00	0,00	46,00-
0,00						0,00
423000009709	0	13.12.2010	CJ 26 CAPAS DE EDREDON 210*155	EUR		
568,10		0,00	0,00	0,00	0,00	568,10
568,10-		0,00	0,00	0,00	0,00	568,10-
0,00						0,00
423000009710	0	13.12.2010	CJ DE CORTINAS 300*145	EUR		
166,75		0,00	0,00	0,00	0,00	166,75
166,75-		0,00	0,00	0,00	0,00	166,75-
0,00						0,00
423000009711	0	13.12.2010	CJ DE CORTINAS 300*145	EUR		
166,75		0,00	0,00	0,00	0,00	166,75
166,75-		0,00	0,00	0,00	0,00	166,75-
0,00						0,00
423000009712	0	13.12.2010	CJ DE CORTINAS 300*145	EUR		
166,75		0,00	0,00	0,00	0,00	166,75
166,75-		0,00	0,00	0,00	0,00	166,75-
0,00						0,00
423000009713	0	13.12.2010	CJ DE CORTINAS 300*145	EUR		
166,75		0,00	0,00	0,00	0,00	166,75
166,75-		0,00	0,00	0,00	0,00	166,75-
0,00						0,00
423000009714	0	13.12.2010	CJ DE CORTINAS 300*145	EUR		
166,75		0,00	0,00	0,00	0,00	166,75
166,75-		0,00	0,00	0,00	0,00	166,75-
0,00						0,00
423000009715	0	13.12.2010	CJ DE CORTINAS 300*145	EUR		
166,75		0,00	0,00	0,00	0,00	166,75
166,75-		0,00	0,00	0,00	0,00	166,75-
0,00						0,00
423000009716	0	13.12.2010	CJ DE CORTINAS 300*145	EUR		
166,75		0,00	0,00	0,00	0,00	166,75
166,75-		0,00	0,00	0,00	0,00	166,75-
0,00						0,00
423000009717	0	13.12.2010	CJ DE CORTINAS 300*145	EUR		
166,75		0,00	0,00	0,00	0,00	166,75
166,75-		0,00	0,00	0,00	0,00	166,75-
0,00						0,00

Empresa 3011 Divisão Itemdebalanço 11231 ContadobalançoCAP 4234000000 Classeimob. 04234100

Imobilizado	Sbn°	Dt.incorp.	Denominação do imobilizado	Moeda	Subven.invest.	CAP atuais
CAP InícEx	Dt.incorp.	Aquis.	Baixa	Transfer.	Incorp.post.	Depr.acumulada
Dep.InícEx	Deprec.do ano	Baixa dep.	Transf.depr.	IncorpPostDepr	Reavals.ativo	ValCon.atual
ValContIniExer						
423000009718	0	13.12.2010	EDREDONS 210*155	EUR		
71,30		0,00	0,00	0,00	0,00	71,30
71,30-		0,00	0,00	0,00	0,00	71,30-
0,00						0,00
423000009719	0	13.12.2010	EDREDONS 210*155	EUR		
71,30		0,00	0,00	0,00	0,00	71,30
71,30-		0,00	0,00	0,00	0,00	71,30-
0,00						0,00
423000009720	0	13.12.2010	EDREDONS 210*155	EUR		
71,30		0,00	0,00	0,00	0,00	71,30
71,30-		0,00	0,00	0,00	0,00	71,30-
0,00						0,00
423000009721	0	13.12.2010	EDREDONS 210*155	EUR		
71,30		0,00	0,00	0,00	0,00	71,30
71,30-		0,00	0,00	0,00	0,00	71,30-
0,00						0,00
423000009722	0	13.12.2010	EDREDONS 210*155	EUR		
71,30		0,00	0,00	0,00	0,00	71,30
71,30-		0,00	0,00	0,00	0,00	71,30-
0,00						0,00
423000009723	0	13.12.2010	EDREDONS 210*155	EUR		
71,30		0,00	0,00	0,00	0,00	71,30
71,30-		0,00	0,00	0,00	0,00	71,30-
0,00						0,00
423000009724	0	13.12.2010	EDREDONS 210*155	EUR		
71,30		0,00	0,00	0,00	0,00	71,30
71,30-		0,00	0,00	0,00	0,00	71,30-
0,00						0,00
423000009725	0	13.12.2010	EDREDONS 210*155	EUR		
71,30		0,00	0,00	0,00	0,00	71,30
71,30-		0,00	0,00	0,00	0,00	71,30-
0,00						0,00
423000009726	0	13.12.2010	EDREDONS 210*155	EUR		
71,30		0,00	0,00	0,00	0,00	71,30
71,30-		0,00	0,00	0,00	0,00	71,30-
0,00						0,00
423000009727	0	13.12.2010	EDREDONS 210*155	EUR		
71,30		0,00	0,00	0,00	0,00	71,30
71,30-		0,00	0,00	0,00	0,00	71,30-
0,00						0,00
423000009728	0	13.12.2010	EDREDONS 210*155	EUR		
71,30		0,00	0,00	0,00	0,00	71,30
71,30-		0,00	0,00	0,00	0,00	71,30-
0,00						0,00
423000009729	0	13.12.2010	EDREDONS 210*155	EUR		
71,30		0,00	0,00	0,00	0,00	71,30
71,30-		0,00	0,00	0,00	0,00	71,30-
0,00						0,00
423000009730	0	13.12.2010	EDREDONS 210*155	EUR		
71,30		0,00	0,00	0,00	0,00	71,30
71,30-		0,00	0,00	0,00	0,00	71,30-
0,00						0,00





Empresa 3011 Divisão Itemdebalanço 11231 ContadobalançoCAP 4234000000 Classeimob. 04234100

Imobilizado	Sbn°	Dt.incorp.	Denominação do imobilizado	Moeda	Subven.invest.	CAP atuais
CAP InícEx	Dt.incorp.	Aquis.	Baixa	Transfer.	Incorp.post.	Depr.acumulada
Dep.InícEx	Deprec.do ano	Baixa dep.	Transf.depr.	IncorpPostDepr	Reavals.ativo	ValCon.atual
ValContIníExer						
423000009746	0	13.12.2010	TAPETE EM ACRÍLICO 80*150	EUR		
55,78		0,00	0,00	0,00	0,00	55,78
55,78-		0,00	0,00	0,00	0,00	55,78-
0,00						0,00
423000009747	0	13.12.2010	TAPETE EM ACRÍLICO 80*150	EUR		
55,78		0,00	0,00	0,00	0,00	55,78
55,78-		0,00	0,00	0,00	0,00	55,78-
0,00						0,00
423000009748	0	13.12.2010	TAPETE EM ACRÍLICO 80*150	EUR		
55,78		0,00	0,00	0,00	0,00	55,78
55,78-		0,00	0,00	0,00	0,00	55,78-
0,00						0,00
423000009749	0	13.12.2010	TAPETE EM ACRÍLICO 80*150	EUR		
55,78		0,00	0,00	0,00	0,00	55,78
55,78-		0,00	0,00	0,00	0,00	55,78-
0,00						0,00
423000009750	0	13.12.2010	TAPETE EM ACRÍLICO 80*150	EUR		
55,78		0,00	0,00	0,00	0,00	55,78
55,78-		0,00	0,00	0,00	0,00	55,78-
0,00						0,00
423000009751	0	13.12.2010	TAPETE EM ACRÍLICO 80*150	EUR		
55,78		0,00	0,00	0,00	0,00	55,78
55,78-		0,00	0,00	0,00	0,00	55,78-
0,00						0,00
423000009752	0	13.12.2010	TAPETE EM ACRÍLICO 80*150	EUR		
55,78		0,00	0,00	0,00	0,00	55,78
55,78-		0,00	0,00	0,00	0,00	55,78-
0,00						0,00
423000009753	0	13.12.2010	TAPETE EM ACRÍLICO 80*150	EUR		
55,78		0,00	0,00	0,00	0,00	55,78
55,78-		0,00	0,00	0,00	0,00	55,78-
0,00						0,00
423000009755	0	13.12.2010	CJ 33 TOALHA DE ROSTO 50*100	EUR		
147,95		0,00	0,00	0,00	0,00	147,95
147,95-		0,00	0,00	0,00	0,00	147,95-
0,00						0,00
423000009756	0	13.12.2010	CJ 10 TOALHA DE MÃOS COZINHA	EUR		
32,20		0,00	0,00	0,00	0,00	32,20
32,20-		0,00	0,00	0,00	0,00	32,20-
0,00						0,00
423000009757	0	13.12.2010	CJ 12 TOALHA DE MESA 150*150	EUR		
175,26		0,00	0,00	0,00	0,00	175,26
175,26-		0,00	0,00	0,00	0,00	175,26-
0,00						0,00
423000011032	0	10.08.2010	COLCHÃO ANTI-ESCARA	EUR		
191,18		0,00	0,00	0,00	0,00	191,18
191,18-		0,00	0,00	0,00	0,00	191,18-
0,00						0,00
423000011033	0	29.09.2010	CANAPÉ "ARTE NOVA"	EUR		
250,00		0,00	0,00	0,00	0,00	250,00
250,00-		0,00	0,00	0,00	0,00	250,00-
0,00						0,00

Empresa 3011 Divisão Itemdebalanço 11231 ContadobalançoCAP 4234000000 Classeimob. 04234100

Imobilizado	Sbn°	Dt.incorp.	Denominação do imobilizado	Moeda	Subven.invest.	CAP atuais
CAP InícEx	Dt.InícEx	Deprec.do ano	Aquis. Baixa	Transfer. Incorp.post. IncorpPostDepr	Reavals.ativo	Depr.acumulada ValCon.atual
ValContIníExer	Deprec.do ano	Baixa dep.	Transfer. Transf.depr.	Inc	Post	Depr
423000011034	0	29.09.2010	CADEIRA DE SECRETÁRIA	EUR		
225,00	0,00	0,00	0,00	0,00	0,00	225,00
225,00-	0,00	0,00	0,00	0,00	0,00	225,00-
0,00						0,00
423000011035	0	29.09.2010	CADEIRA DE SECRETÁRIA	EUR		
225,00	0,00	0,00	0,00	0,00	0,00	225,00
225,00-	0,00	0,00	0,00	0,00	0,00	225,00-
0,00						0,00
423000011036	0	29.09.2010	RELÓGIO (CAIXA DE MADEIRA)	EUR		
250,00	0,00	0,00	0,00	0,00	0,00	250,00
250,00-	0,00	0,00	0,00	0,00	0,00	250,00-
0,00						0,00
423000011037	0	29.09.2010	RELÓGIO (CAIXA DE MADEIRA)	EUR		
250,00	0,00	0,00	0,00	0,00	0,00	250,00
250,00-	0,00	0,00	0,00	0,00	0,00	250,00-
0,00						0,00
423000011038	0	29.09.2010	CADEIRAS "ARTE NOVA"	EUR		
100,00	0,00	0,00	0,00	0,00	0,00	100,00
100,00-	0,00	0,00	0,00	0,00	0,00	100,00-
0,00						0,00
423000011039	0	29.09.2010	CADEIRAS "ARTE NOVA"	EUR		
100,00	0,00	0,00	0,00	0,00	0,00	100,00
100,00-	0,00	0,00	0,00	0,00	0,00	100,00-
0,00						0,00
423000011040	0	29.09.2010	CADEIRAS "ARTE NOVA"	EUR		
100,00	0,00	0,00	0,00	0,00	0,00	100,00
100,00-	0,00	0,00	0,00	0,00	0,00	100,00-
0,00						0,00
423000011041	0	29.09.2010	CADEIRAS "ARTE NOVA"	EUR		
100,00	0,00	0,00	0,00	0,00	0,00	100,00
100,00-	0,00	0,00	0,00	0,00	0,00	100,00-
0,00						0,00
423000011042	0	13.12.2010	CJ ESCRIVANINHA DE CANTO 181*92*48	EUR		
200,10	0,00	0,00	0,00	0,00	0,00	200,10
200,10-	0,00	0,00	0,00	0,00	0,00	200,10-
0,00						0,00
423000013459	0	01.12.2014	ESPREGUIÇADEIRA	EUR		
61,39	0,00	0,00	0,00	0,00	0,00	61,39
61,39-	0,00	0,00	0,00	0,00	0,00	61,39-
0,00						0,00
423000013460	0	01.12.2014	MESA DE BAR	EUR		
49,10	0,00	0,00	0,00	0,00	0,00	49,10
49,10-	0,00	0,00	0,00	0,00	0,00	49,10-
0,00						0,00
423000013461	0	01.12.2014	ESPREGUIÇADEIRA	EUR		
61,39	0,00	0,00	0,00	0,00	0,00	61,39
61,39-	0,00	0,00	0,00	0,00	0,00	61,39-
0,00						0,00
423000013462	0	01.12.2014	MESA DE SALA DE ESTAR LACADA	EUR		
49,10	0,00	0,00	0,00	0,00	0,00	49,10
49,10-	0,00	0,00	0,00	0,00	0,00	49,10-
0,00						0,00

Empresa 3011 Divisão Itemdebalanço 11231 ContadobalançoCAP 4234000000 Classeimob. 04234100

Imobilizado	Sbn°	Dt.incorp.	Denominação do imobilizado	Moeda	Subven.invest.	CAP atuais
CAP InícEx	Dt.incorp.	Aquis.	Baixa	Transfer.	Incorp.post.	Depr.acumulada
Dep.InícEx	Deprec.do ano	Baixa dep.	Transfer.	IncorpPost	Reavals.ativo	ValCon.atual
ValContIníExer				Transf.depr.		
423000013463	0	01.12.2014	ESPREGUIÇADEIRA	EUR		
61,39		0,00	0,00	0,00	0,00	61,39
61,39-		0,00	0,00	0,00	0,00	61,39-
0,00						0,00
423000013464	0	01.12.2014	MESA DE SALA DE ESTAR LACADA	EUR		
49,10		0,00	0,00	0,00	0,00	49,10
49,10-		0,00	0,00	0,00	0,00	49,10-
0,00						0,00
423000013465	0	01.12.2014	MESA DE BAR	EUR		
49,10		0,00	0,00	0,00	0,00	49,10
49,10-		0,00	0,00	0,00	0,00	49,10-
0,00						0,00
423000013466	0	01.12.2014	MESA DE BAR	EUR		
49,10		0,00	0,00	0,00	0,00	49,10
49,10-		0,00	0,00	0,00	0,00	49,10-
0,00						0,00
423000013467	0	01.12.2014	CADEIRA ALTA DE BAR	EUR		
24,14		0,00	0,00	0,00	0,00	24,14
24,14-		0,00	0,00	0,00	0,00	24,14-
0,00						0,00
423000013468	0	01.12.2014	CADEIRA ALTA DE BAR	EUR		
24,14		0,00	0,00	0,00	0,00	24,14
24,14-		0,00	0,00	0,00	0,00	24,14-
0,00						0,00
423000013469	0	01.12.2014	CADEEIRO DE TETO ABAJOUR EM PVC	EUR		
24,51		0,00	0,00	0,00	0,00	24,51
24,51-		0,00	0,00	0,00	0,00	24,51-
0,00						0,00
423000013470	0	01.12.2014	CADEEIRO DE TETO ABAJOUR EM PVC	EUR		
24,51		0,00	0,00	0,00	0,00	24,51
24,51-		0,00	0,00	0,00	0,00	24,51-
0,00						0,00
423000013471	0	01.12.2014	QUADRO LACADO 87X58 CM	EUR		
24,51		0,00	0,00	0,00	0,00	24,51
24,51-		0,00	0,00	0,00	0,00	24,51-
0,00						0,00
423000013472	0	01.12.2014	ESPELHO REDONDO MOLDURA DE METAL	EUR		
32,71		0,00	0,00	0,00	0,00	32,71
32,71-		0,00	0,00	0,00	0,00	32,71-
0,00						0,00
423000013473	0	01.12.2014	ESPELHO ALTO	EUR		
48,73		0,00	0,00	0,00	0,00	48,73
48,73-		0,00	0,00	0,00	0,00	48,73-
0,00						0,00
423000013474	0	31.10.2014	ESPRIGUICADEIRA NATURA	EUR		
61,39		0,00	0,00	0,00	0,00	61,39
61,39-		0,00	0,00	0,00	0,00	61,39-
0,00						0,00
423000013475	0	01.12.2014	MESA DE BAR	EUR		
49,10		0,00	0,00	0,00	0,00	49,10
49,10-		0,00	0,00	0,00	0,00	49,10-
0,00						0,00

Empresa 3011 Divisão Itemdebalanço 11231 ContadobalançoCAP 4234000000 Classeimob. 04234100

Imobilizado	Sbn°	Dt.incorp.	Denominação do imobilizado	Moeda	Subven.invest.	CAP atuais
CAP InícEx	Dt.InícEx	Deprec.do ano	Aquis. Baixa	Transfer. Incorp.post. IncorpPostDepr	Reavals.ativo	Depr.acumulada ValCon.atual
ValContIníExer			Baixa dep.	Transf.depr.		
423000013896	0	08.11.2013	LT-B-CADEIRA REP. E POSICIONAMENTO	EUR		
260,43			0,00	0,00	0,00	260,43
260,43-			0,00	0,00	0,00	260,43-
0,00						0,00
423000013897	0	08.11.2013	LT-B-CADEIRA REP. E POSICIONAMENTO	EUR		
260,43			0,00	0,00	0,00	260,43
260,43-			0,00	0,00	0,00	260,43-
0,00						0,00
423000013898	0	08.11.2013	LT-B-CADEIRA REP. E POSICIONAMENTO	EUR		
260,46			0,00	0,00	0,00	260,46
260,46-			0,00	0,00	0,00	260,46-
0,00						0,00
423000014032	0	30.10.2013	LT-D-CAD.PASTORAL C/BRAÇOS FAIA EST.VE	EUR		
150,06			0,00	0,00	0,00	150,06
150,06-			0,00	0,00	0,00	150,06-
0,00						0,00
423000014037	0	30.10.2013	LT-D-MESA AP.O.C/TAMP.4 P.F.1200*600*630	EUR		
68,88			0,00	0,00	0,00	68,88
68,88-			0,00	0,00	0,00	68,88-
0,00						0,00
423000014130	0	08.11.2013	LT-B-CADEIRA REP. E POSICIONAMENTO	EUR		
260,44			0,00	0,00	0,00	260,44
260,44-			0,00	0,00	0,00	260,44-
0,00						0,00
423000014131	0	08.11.2013	LT-B-CADEIRA REP. E POSICIONAMENTO	EUR		
260,44			0,00	0,00	0,00	260,44
260,44-			0,00	0,00	0,00	260,44-
0,00						0,00
423000014133	0	08.11.2013	LT-B-CADEIRA REP. E POSICIONAMENTO	EUR		
260,43			0,00	0,00	0,00	260,43
260,43-			0,00	0,00	0,00	260,43-
0,00						0,00
423000014134	0	08.11.2013	LT-B-CADEIRA REP. E POSICIONAMENTO	EUR		
260,43			0,00	0,00	0,00	260,43
260,43-			0,00	0,00	0,00	260,43-
0,00						0,00
423000014135	0	08.11.2013	LT-B-CADEIRA REP. E POSICIONAMENTO	EUR		
260,43			0,00	0,00	0,00	260,43
260,43-			0,00	0,00	0,00	260,43-
0,00						0,00
423000014137	0	08.11.2013	LT-B-CADEIRA REP. E POSICIONAMENTO	EUR		
260,43			0,00	0,00	0,00	260,43
260,43-			0,00	0,00	0,00	260,43-
0,00						0,00
423000014139	0	08.11.2013	LT-B-CADEIRA REP. E POSICIONAMENTO	EUR		
260,43			0,00	0,00	0,00	260,43
260,43-			0,00	0,00	0,00	260,43-
0,00						0,00
423000014140	0	08.11.2013	LT-B-CADEIRA REP. E POSICIONAMENTO	EUR		
260,43			0,00	0,00	0,00	260,43
260,43-			0,00	0,00	0,00	260,43-
0,00						0,00

Empresa 3011 Divisão Itemdebalanço 11231 ContadobalançoCAP 4234000000 Classeimob. 04234100

Imobilizado CAP Dep.ValCont	Sbn° InícEx InícEx	Dt.incorp. Deprec.do ano	Denominação do imobilizado Aquis. Baixa dep.	Moeda	Transfer. Incorp.post. Transf.depr. IncorpPostDepr	Subven.invest. Reavals.ativo	CAP atuais Depr.acumulada ValCon.atual
423000014142	0	08.11.2013	LT-B-CADEIRA REP. E POSICIONAMENTO	EUR			
	260,43				0,00	0,00	260,43
	260,43-				0,00	0,00	260,43-
	0,00						0,00
423000014143	0	08.11.2013	LT-B-CADEIRA REP. E POSICIONAMENTO	EUR			
	260,43				0,00	0,00	260,43
	260,43-				0,00	0,00	260,43-
	0,00						0,00
423000014144	0	08.11.2013	LT-B-CADEIRA REP. E POSICIONAMENTO	EUR			
	260,43				0,00	0,00	260,43
	260,43-				0,00	0,00	260,43-
	0,00						0,00
423000014145	0	08.11.2013	LT-B-CADEIRA REP. E POSICIONAMENTO	EUR			
	260,43				0,00	0,00	260,43
	260,43-				0,00	0,00	260,43-
	0,00						0,00
423000014146	0	08.11.2013	LT-B-CADEIRA REP. E POSICIONAMENTO	EUR			
	260,43				0,00	0,00	260,43
	260,43-				0,00	0,00	260,43-
	0,00						0,00
423000014147	0	08.11.2013	LT-B-CADEIRA REP. E POSICIONAMENTO	EUR			
	260,43				0,00	0,00	260,43
	260,43-				0,00	0,00	260,43-
	0,00						0,00
423000014204	0	08.11.2013	LT-B-CADEIRA REP. E POSICIONAMENTO	EUR			
	260,43				0,00	0,00	260,43
	260,43-				0,00	0,00	260,43-
	0,00						0,00
423000015663	0	27.09.2016	MÓVEL BANHO VERTICAL TATAY 22256	EUR			
	0,00				0,00	0,00	38,60
	0,00				0,00	0,00	38,60-
	0,00						0,00
423000015664	0	27.09.2016	MÓVEL BANHO VERTICAL TATAY 22256	EUR			
	0,00				0,00	0,00	38,60
	0,00				0,00	0,00	38,60-
	0,00						0,00
423000015665	0	27.09.2016	MÓVEL BANHO VERTICAL TATAY 22256	EUR			
	0,00				0,00	0,00	38,60
	0,00				0,00	0,00	38,60-
	0,00						0,00
423000015666	0	27.09.2016	MÓVEL BANHO VERTICAL TATAY 22256	EUR			
	0,00				0,00	0,00	38,60
	0,00				0,00	0,00	38,60-
	0,00						0,00
423000015667	0	27.09.2016	MÓVEL BANHO VERTICAL TATAY 22256	EUR			
	0,00				0,00	0,00	38,60
	0,00				0,00	0,00	38,60-
	0,00						0,00
423000015668	0	27.09.2016	MÓVEL BANHO VERTICAL TATAY 22256	EUR			
	0,00				0,00	0,00	38,60
	0,00				0,00	0,00	38,60-
	0,00						0,00

Empresa 3011 Divisão Itemdebalanço 11231 ContadobalançoCAP 4234000000 Classeimob. 04234100

Imobilizado	Sbn°	Dt.incorp.	Denominação do imobilizado	Moeda					
CAP InícEx	Deprec.do ano	Aquis.	Baixa	Transfer.	Incorp.post.	Subven.invest.	CAP atuais		
ValContIníExer	Deprec.do ano	Baixa dep.	Baixa dep.	Transf.depr.	IncorpPostDepr	Reavals.ativo	Depr.acumulada		
							ValCon.atual		
423000015672	0	27.09.2016	EST.MET. S/PRF 4P 150X75X30 BR	EUR					
0,00		30,10	0,00	0,00	0,00	0,00	30,10		
0,00		30,10-	0,00	0,00	0,00	0,00	30,10-		
0,00							0,00		
423000015673	0	27.09.2016	CAD.INDIV.T.IGNIFUGA,590MMX550MMX1020MM	EUR					
0,00		202,91	0,00	0,00	0,00	0,00	202,91		
0,00		202,91-	0,00	0,00	0,00	0,00	202,91-		
0,00							0,00		
*	Classe imobilizado	04234100	Eq.básico-Mobiliá BV	EUR					
250.107,79		464,61	0,00	0,00	0,00	0,00	250.572,40		
250.107,79-		464,61-	0,00	0,00	0,00	0,00	250.572,40-		
0,00							0,00		
**	Conta do balanço CAP	4234000000	Mobiliário	EUR					
679.588,60		784,01	0,00	0,00	0,00	0,00	680.372,61		
658.494,98-		12.033,01-	0,00	0,00	0,00	0,00	670.527,99-		
21.093,62							9.844,62		

Empresa 3011 Divisão Itemdebalanço 11231 ContadobalançoCAP 4239000000 Classeimob. 04239000

Imobilizado	Sbn°	Dt.incorp.	Denominação do imobilizado	Moeda	Subven.invest.	CAP atuais
CAP InícEx	Dt.InícEx	Deprec.do ano	Aquis. Baixa	Transfer. Incorp.post. IncorpPostDepr	Reavals.ativo	Depr.acumulada ValCon.atual
ValContIníExer			Baixa dep.	Transf.depr.		
423000002750	0	23.07.2004	PAV.VIN.GERFLOR Rª8244FORTALEZA	EUR		
5.480,50			0,00	0,00	0,00	5.480,50
5.480,50-			0,00	0,00	0,00	5.480,50-
0,00						0,00
423000003001	0	21.10.2004	PLACA EM ACRÍLICO	EUR		
311,43			0,00	0,00	0,00	311,43
311,43-			0,00	0,00	0,00	311,43-
0,00						0,00
423000003010	0	20.10.2004	LETREIRO EXTERIOR EM PVC	EUR		
333,33			0,00	0,00	0,00	333,33
333,33-			0,00	0,00	0,00	333,33-
0,00						0,00
423000003307	0	30.12.2004	TABULEIRO C/ESCORREDOR	EUR		
252,89			0,00	0,00	0,00	252,89
252,89-			0,00	0,00	0,00	252,89-
0,00						0,00
423000003308	0	30.12.2004	TABULEIRO C/ESCORREDOR	EUR		
252,89			0,00	0,00	0,00	252,89
252,89-			0,00	0,00	0,00	252,89-
0,00						0,00
423000003309	0	30.12.2004	TABULEIRO C/ESCORREDOR	EUR		
252,89			0,00	0,00	0,00	252,89
252,89-			0,00	0,00	0,00	252,89-
0,00						0,00
423000003310	0	30.12.2004	TABULEIRO C/ESCORREDOR	EUR		
252,89			0,00	0,00	0,00	252,89
252,89-			0,00	0,00	0,00	252,89-
0,00						0,00
423000003313	0	30.12.2004	TRITURADOR COM SUPORTE	EUR		
995,63			0,00	0,00	0,00	995,63
995,63-			0,00	0,00	0,00	995,63-
0,00						0,00
423000003319	0	30.12.2004	CONJ 180 LANCHEIRAS TÉRMICAS 4LT AZUL ES	EUR		
2.440,80			0,00	0,00	0,00	2.440,80
2.440,80-			0,00	0,00	0,00	2.440,80-
0,00						0,00
423000003320	0	30.12.2004	CONJ 45 LANCHEIRAS TÉRMICAS 4LT VERDE	EUR		
610,20			0,00	0,00	0,00	610,20
610,20-			0,00	0,00	0,00	610,20-
0,00						0,00
423000003322	0	30.12.2004	CONJ 21 LANCHEIRAS TÉRMICAS 4LT AMARELO	EUR		
284,76			0,00	0,00	0,00	284,76
284,76-			0,00	0,00	0,00	284,76-
0,00						0,00
423000005267	0	13.09.2005	CONJ 20 BOLA GÍMNICA	EUR		
575,00			0,00	0,00	0,00	575,00
575,00-			0,00	0,00	0,00	575,00-
0,00						0,00
423000005268	0	13.09.2005	CONJ 20 CORDA ELÁSTICA	EUR		
736,00			0,00	0,00	0,00	736,00
736,00-			0,00	0,00	0,00	736,00-
0,00						0,00



Empresa 3011 Divisão Itemdebalanço 11231 ContadobalançoCAP 4239000000 Classeimob. 04239000

Imobilizado	Sbn°	Dt.incorp.	Denominação do imobilizado	Moeda	Subven.invest.	CAP atuais
CAP InícEx	Dt.incorp.	Aquis.	Baixa	Transfer.	Incorp.post.	Depr.acumulada
Dep.InícEx	Deprec.do ano	Baixa dep.	Transfer.	IncorpPostDepr	Reavals.ativo	ValCon.atual
ValContIníExer						
423000005269	0	13.09.2005	BICICLETA DE GINÁSTICA	EUR		
1.840,00		0,00	0,00	0,00	0,00	1.840,00
1.840,00-		0,00	0,00	0,00	0,00	1.840,00-
0,00						0,00
423000005270	0	13.09.2005	BICICLETA DE GINÁSTICA	EUR		
1.840,00		0,00	0,00	0,00	0,00	1.840,00
1.840,00-		0,00	0,00	0,00	0,00	1.840,00-
0,00						0,00
423000005271	0	13.09.2005	CONJ 3 PEDALEIRA	EUR		
327,75		0,00	0,00	0,00	0,00	327,75
327,75-		0,00	0,00	0,00	0,00	327,75-
0,00						0,00
423000005272	0	13.09.2005	PARALELA C/BASE 2.65X70	EUR		
977,50		0,00	0,00	0,00	0,00	977,50
977,50-		0,00	0,00	0,00	0,00	977,50-
0,00						0,00
423000005273	0	13.09.2005	ESPELHO SERIGRADO	EUR		
730,25		0,00	0,00	0,00	0,00	730,25
730,25-		0,00	0,00	0,00	0,00	730,25-
0,00						0,00
423000005279	0	13.09.2005	COLCHÕES INDIVIDUAIS 2500MM	EUR		
483,00		0,00	0,00	0,00	0,00	483,00
483,00-		0,00	0,00	0,00	0,00	483,00-
0,00						0,00
423000005280	0	13.09.2005	COLCHÕES INDIVIDUAIS 2500MM	EUR		
483,00		0,00	0,00	0,00	0,00	483,00
483,00-		0,00	0,00	0,00	0,00	483,00-
0,00						0,00
423000005281	0	13.09.2005	COLCHÕES INDIVIDUAIS 2500MM	EUR		
483,00		0,00	0,00	0,00	0,00	483,00
483,00-		0,00	0,00	0,00	0,00	483,00-
0,00						0,00
423000005282	0	13.09.2005	COLCHÕES INDIVIDUAIS 2500MM	EUR		
483,00		0,00	0,00	0,00	0,00	483,00
483,00-		0,00	0,00	0,00	0,00	483,00-
0,00						0,00
423000005283	0	13.09.2005	COLCHÕES INDIVIDUAIS 2500MM	EUR		
483,00		0,00	0,00	0,00	0,00	483,00
483,00-		0,00	0,00	0,00	0,00	483,00-
0,00						0,00
423000005284	0	13.09.2005	COLCHÕES INDIVIDUAIS 2500MM	EUR		
483,00		0,00	0,00	0,00	0,00	483,00
483,00-		0,00	0,00	0,00	0,00	483,00-
0,00						0,00
423000005285	0	13.09.2005	COLCHÕES INDIVIDUAIS 2500MM	EUR		
483,00		0,00	0,00	0,00	0,00	483,00
483,00-		0,00	0,00	0,00	0,00	483,00-
0,00						0,00
423000005286	0	13.09.2005	COLCHÕES INDIVIDUAIS 2500MM	EUR		
483,00		0,00	0,00	0,00	0,00	483,00
483,00-		0,00	0,00	0,00	0,00	483,00-
0,00						0,00

Empresa 3011 Divisão Itemdebalanço 11231 ContadobalançoCAP 4239000000 Classeimob. 04239000

Imobilizado	Sbn°	Dt.incorp.	Denominação do imobilizado	Moeda	Subven.invest.	CAP atuais
CAP InícEx	Deprec.do ano	Aquis.	Baixa	Transfer.	Incorp.post.	Depr.acumulada
Dep.InícEx	Deprec.do ano	Baixa dep.	Transfer.	IncorpPostDepr	Reavals.ativo	ValCon.atual
ValContIníExer						
423000005287	0	13.09.2005	COLCHÕES INDIVIDUAIS 2500MM	EUR		
483,00	0,00	0,00	0,00	0,00	0,00	483,00
483,00-	0,00	0,00	0,00	0,00	0,00	483,00-
0,00						0,00
423000005288	0	13.09.2005	COLCHÕES INDIVIDUAIS 2500MM	EUR		
483,00	0,00	0,00	0,00	0,00	0,00	483,00
483,00-	0,00	0,00	0,00	0,00	0,00	483,00-
0,00						0,00
423000005289	0	13.09.2005	COLCHÕES INDIVIDUAIS 2500MM	EUR		
483,00	0,00	0,00	0,00	0,00	0,00	483,00
483,00-	0,00	0,00	0,00	0,00	0,00	483,00-
0,00						0,00
423000005290	0	13.09.2005	COLCHÕES INDIVIDUAIS 2500MM	EUR		
483,00	0,00	0,00	0,00	0,00	0,00	483,00
483,00-	0,00	0,00	0,00	0,00	0,00	483,00-
0,00						0,00
423000005291	0	13.09.2005	ESPALDAR (1 MÓDULO) 2.50X90	EUR		
391,00	0,00	0,00	0,00	0,00	0,00	391,00
391,00-	0,00	0,00	0,00	0,00	0,00	391,00-
0,00						0,00
423000005341	0	29.08.2005	RESPOSTEIRO 1000MM	EUR		
597,08	0,00	0,00	0,00	0,00	0,00	597,08
597,08-	0,00	0,00	0,00	0,00	0,00	597,08-
0,00						0,00
423000005342	0	29.08.2005	RESPOSTEIRO 1000MM	EUR		
597,08	0,00	0,00	0,00	0,00	0,00	597,08
597,08-	0,00	0,00	0,00	0,00	0,00	597,08-
0,00						0,00
423000005343	0	29.08.2005	RESPOSTEIRO 1000MM	EUR		
597,08	0,00	0,00	0,00	0,00	0,00	597,08
597,08-	0,00	0,00	0,00	0,00	0,00	597,08-
0,00						0,00
423000005344	0	29.08.2005	RESPOSTEIRO 1000MM	EUR		
597,08	0,00	0,00	0,00	0,00	0,00	597,08
597,08-	0,00	0,00	0,00	0,00	0,00	597,08-
0,00						0,00
423000005345	0	29.08.2005	RESPOSTEIRO 1000MM	EUR		
597,08	0,00	0,00	0,00	0,00	0,00	597,08
597,08-	0,00	0,00	0,00	0,00	0,00	597,08-
0,00						0,00
423000005346	0	29.08.2005	RESPOSTEIRO 1000MM	EUR		
597,08	0,00	0,00	0,00	0,00	0,00	597,08
597,08-	0,00	0,00	0,00	0,00	0,00	597,08-
0,00						0,00
423000005347	0	29.08.2005	REPOSTEIRO 1000MM	EUR		
846,35	0,00	0,00	0,00	0,00	0,00	846,35
846,35-	0,00	0,00	0,00	0,00	0,00	846,35-
0,00						0,00
423000005348	0	29.08.2005	REPOSTEIRO 1000MM	EUR		
846,35	0,00	0,00	0,00	0,00	0,00	846,35
846,35-	0,00	0,00	0,00	0,00	0,00	846,35-
0,00						0,00



Empresa 3011 Divisão Itemdebalanço 11231 ContadobalançoCAP 4239000000 Classeimob. 04239000

Imobilizado	Sbn°	Dt.incorp.	Denominação do imobilizado	Moeda	Subven.invest.	CAP atuais
CAP InícEx	Dt.incorp.	Aquis.	Baixa	Transfer.	Incorp.post.	Depr.acumulada
Dep.InícEx	Deprec.do ano	Baixa dep.	Transfer.	IncorpPost	Reavals.ativo	ValCon.atual
ValContIníExer				Transf.depr.		
423000005362	0	29.08.2005	REPOSTEIRO 1700MM	EUR		
779,79		0,00	0,00	0,00	0,00	779,79
779,79-		0,00	0,00	0,00	0,00	779,79-
0,00						0,00
423000005363	0	29.08.2005	REPOSTEIRO 1700MM	EUR		
779,79		0,00	0,00	0,00	0,00	779,79
779,79-		0,00	0,00	0,00	0,00	779,79-
0,00						0,00
423000005364	0	29.08.2005	REPOSTEIRO 1700MM	EUR		
779,79		0,00	0,00	0,00	0,00	779,79
779,79-		0,00	0,00	0,00	0,00	779,79-
0,00						0,00
423000005365	0	29.08.2005	ESTOR MADEIRA 500MM	EUR		
916,25		0,00	0,00	0,00	0,00	916,25
916,25-		0,00	0,00	0,00	0,00	916,25-
0,00						0,00
423000005366	0	29.08.2005	ESTOR MADEIRA 500MM	EUR		
916,25		0,00	0,00	0,00	0,00	916,25
916,25-		0,00	0,00	0,00	0,00	916,25-
0,00						0,00
423000005367	0	29.08.2005	ESTOR MADEIRA 500MM	EUR		
916,25		0,00	0,00	0,00	0,00	916,25
916,25-		0,00	0,00	0,00	0,00	916,25-
0,00						0,00
423000005368	0	29.08.2005	REPOSTEIRO 2800MM	EUR		
663,55		0,00	0,00	0,00	0,00	663,55
663,55-		0,00	0,00	0,00	0,00	663,55-
0,00						0,00
423000005369	0	29.08.2005	REPOSTEIRO 2800MM	EUR		
663,55		0,00	0,00	0,00	0,00	663,55
663,55-		0,00	0,00	0,00	0,00	663,55-
0,00						0,00
423000005409	0	29.08.2005	REPOSTEIRO 4800MM	EUR		
1.146,32		0,00	0,00	0,00	0,00	1.146,32
1.146,32-		0,00	0,00	0,00	0,00	1.146,32-
0,00						0,00
423000005410	0	29.08.2005	REPOSTEIRO 4800MM	EUR		
1.146,32		0,00	0,00	0,00	0,00	1.146,32
1.146,32-		0,00	0,00	0,00	0,00	1.146,32-
0,00						0,00
423000005411	0	29.08.2005	REPOSTEIRO 4800MM	EUR		
1.146,32		0,00	0,00	0,00	0,00	1.146,32
1.146,32-		0,00	0,00	0,00	0,00	1.146,32-
0,00						0,00
423000005412	0	29.08.2005	REPOSTEIRO 4800MM	EUR		
1.146,32		0,00	0,00	0,00	0,00	1.146,32
1.146,32-		0,00	0,00	0,00	0,00	1.146,32-
0,00						0,00
423000005413	0	29.08.2005	REPOSTEIRO 4800MM	EUR		
1.146,32		0,00	0,00	0,00	0,00	1.146,32
1.146,32-		0,00	0,00	0,00	0,00	1.146,32-
0,00						0,00



Empresa 3011 Divisão Itemdebalanço 11231 ContadobalançoCAP 4239000000 Classeimob. 04239000

Imobilizado CAP Dep.ValCont	Sbn° InícEx InícEx	Dt.incorp. Deprec.do ano	Denominação do imobilizado Aquis. Baixa dep.	Moeda	Transfer. Incorp.post. Transf.depr. IncorpPostDepr	Subven.invest. Reavals.ativo	CAP atuais Depr.acumulada ValCon.atual
423000005428	0	29.08.2005	REPOSTEIRO 3300MM	EUR			
	455,86		0,00	0,00	0,00	0,00	455,86
	455,86-		0,00	0,00	0,00	0,00	455,86-
	0,00						0,00
423000005429	0	29.08.2005	ESTOR JAPONÊS 2200MM	EUR			
	352,98		0,00	0,00	0,00	0,00	352,98
	352,98-		0,00	0,00	0,00	0,00	352,98-
	0,00						0,00
423000005430	0	29.08.2005	ESTOR JAPONÊS 2200MM	EUR			
	352,98		0,00	0,00	0,00	0,00	352,98
	352,98-		0,00	0,00	0,00	0,00	352,98-
	0,00						0,00
423000005432	0	29.08.2005	ESTOR JAPONÊS 2800MM	EUR			
	449,19		0,00	0,00	0,00	0,00	449,19
	449,19-		0,00	0,00	0,00	0,00	449,19-
	0,00						0,00
423000005433	0	29.08.2005	RUNNY-SCREEN 3300MM	EUR			
	343,74		0,00	0,00	0,00	0,00	343,74
	343,74-		0,00	0,00	0,00	0,00	343,74-
	0,00						0,00
423000005434	0	29.08.2005	RUNNY-SCREEN 3300MM	EUR			
	343,74		0,00	0,00	0,00	0,00	343,74
	343,74-		0,00	0,00	0,00	0,00	343,74-
	0,00						0,00
423000005435	0	29.08.2005	ESTOR MADEIRA 500MM	EUR			
	1.074,91		0,00	0,00	0,00	0,00	1.074,91
	1.074,91-		0,00	0,00	0,00	0,00	1.074,91-
	0,00						0,00
423000005436	0	29.08.2005	ESTOR MADEIRA 500MM	EUR			
	1.074,91		0,00	0,00	0,00	0,00	1.074,91
	1.074,91-		0,00	0,00	0,00	0,00	1.074,91-
	0,00						0,00
423000005437	0	29.08.2005	ESTOR MADEIRA 500MM	EUR			
	1.074,91		0,00	0,00	0,00	0,00	1.074,91
	1.074,91-		0,00	0,00	0,00	0,00	1.074,91-
	0,00						0,00
423000005511	0	13.09.2005	CONJ 20 ALMOF LATEX 650X150	EUR			
	1.035,00		0,00	0,00	0,00	0,00	1.035,00
	1.035,00-		0,00	0,00	0,00	0,00	1.035,00-
	0,00						0,00
423000005512	0	13.09.2005	CONJ 100 LENÇÓIS ALG. 1800X2700	EUR			
	1.265,00		0,00	0,00	0,00	0,00	1.265,00
	1.265,00-		0,00	0,00	0,00	0,00	1.265,00-
	0,00						0,00
423000005513	0	13.09.2005	CONJ 75 FRONHAS 500X700	EUR			
	258,75		0,00	0,00	0,00	0,00	258,75
	258,75-		0,00	0,00	0,00	0,00	258,75-
	0,00						0,00
423000005514	0	13.09.2005	CONJ 75 TOALHÕES BANHO 500X1000	EUR			
	297,56		0,00	0,00	0,00	0,00	297,56
	297,56-		0,00	0,00	0,00	0,00	297,56-
	0,00						0,00

Empresa 3011 Divisão Itemdebalanço 11231 ContadobalançoCAP 4239000000 Classeimob. 04239000

Imobilizado	Sbn°	Dt.incorp.	Denominação do imobilizado	Moeda	CAP		Classeimob.		CAP atuais	
CAP	InícEx	Aquis.	Baixa	Transfer.	Incorp.post.	Subven.invest.	Reavals.ativo	Depr.acumulada	ValCon.atual	
Dep.InícEx	ValContIniExer	Deprec.do ano	Baixa dep.	Transf.depr.	IncorpPostDepr					
423000005515	0	13.09.2005	CONJ 100 TOALHAS ROSTO 1000X1500	EUR						
1.190,25		0,00	0,00	0,00	0,00	0,00		1.190,25		
1.190,25-		0,00	0,00	0,00	0,00	0,00		1.190,25-		
0,00								0,00		
423000005517	0	13.09.2005	CONJ 42 TOALHAS MESA OUAD. 1500X1500	EUR						
652,05		0,00	0,00	0,00	0,00	0,00		652,05		
652,05-		0,00	0,00	0,00	0,00	0,00		652,05-		
0,00								0,00		
423000005518	0	13.09.2005	CONJ 42 TOALHAS MESA QUAD. 800X800	EUR						
362,25		0,00	0,00	0,00	0,00	0,00		362,25		
362,25-		0,00	0,00	0,00	0,00	0,00		362,25-		
0,00								0,00		
423000005519	0	13.09.2005	CONJ 48 EDREDONS	EUR						
6.624,00		0,00	0,00	0,00	0,00	0,00		6.624,00		
6.624,00-		0,00	0,00	0,00	0,00	0,00		6.624,00-		
0,00								0,00		
423000005520	0	13.09.2005	CONJ 60 COBERTORES 1800X2400	EUR						
1.424,85		0,00	0,00	0,00	0,00	0,00		1.424,85		
1.424,85-		0,00	0,00	0,00	0,00	0,00		1.424,85-		
0,00								0,00		
423000005521	0	13.09.2005	CONJ 60 COLCHAS BR LISAS 1800X2400	EUR						
1.035,00		0,00	0,00	0,00	0,00	0,00		1.035,00		
1.035,00-		0,00	0,00	0,00	0,00	0,00		1.035,00-		
0,00								0,00		
423000005971	0	31.08.2005	ESTOR JAPONÊS 1800MM	EUR						
288,80		0,00	0,00	0,00	0,00	0,00		288,80		
288,80-		0,00	0,00	0,00	0,00	0,00		288,80-		
0,00								0,00		
423000006400	0	15.12.2005	CONJ.66 JOGOS CAMA SACO ASA 160	EUR						
1.936,97		0,00	0,00	0,00	0,00	0,00		1.936,97		
1.936,97-		0,00	0,00	0,00	0,00	0,00		1.936,97-		
0,00								0,00		
423000006502	0	27.06.2006	CONTENTOR VERDE CONTENEUR 800L 4RODAS	EUR						
285,26		0,00	0,00	0,00	0,00	0,00		285,26		
285,26-		0,00	0,00	0,00	0,00	0,00		285,26-		
0,00								0,00		
423000006503	0	27.06.2006	CONTENTOR VERDE CONTENEUR 800L 4RODAS	EUR						
285,26		0,00	0,00	0,00	0,00	0,00		285,26		
285,26-		0,00	0,00	0,00	0,00	0,00		285,26-		
0,00								0,00		
423000006504	0	27.06.2006	CONTENTOR AMARELO CONTENEUR 800L4RODAS	EUR						
324,13		0,00	0,00	0,00	0,00	0,00		324,13		
324,13-		0,00	0,00	0,00	0,00	0,00		324,13-		
0,00								0,00		
423000006505	0	27.06.2006	CONTENTOR AZUL CONTENEUR 800L 4RODAS	EUR						
324,10		0,00	0,00	0,00	0,00	0,00		324,10		
324,10-		0,00	0,00	0,00	0,00	0,00		324,10-		
0,00								0,00		
423000006514	0	21.04.2006	Cortinados(Tecidos+Cetineta=39Mts)	EUR						
648,75		0,00	0,00	0,00	0,00	0,00		648,75		
648,75-		0,00	0,00	0,00	0,00	0,00		648,75-		
0,00								0,00		

Empresa 3011 Divisão Itemdebalanço 11231 ContadobalançoCAP 4239000000 Classeimob. 04239000

Imobilizado	Sbn°	Dt.incorp.	Denominação do imobilizado	Moeda	Subven.invest.	CAP atuais
CAP InícEx	Dt.incorp.	Aquis.	Baixa	Transfer.	Incorp.post.	Depr.acumulada
Dep.InícEx	Deprec.do ano	Baixa dep.	Transf.depr.	IncorpPostDepr	Reavals.ativo	ValCon.atual
ValContIníExer						
423000007101	0	12.10.2006	CONJUNTO CORTINADOS P/ SALA DE REFEIÇÕES	EUR		
996,44		0,00	0,00	0,00	0,00	996,44
996,44-		0,00	0,00	0,00	0,00	996,44-
0,00						0,00
423000007102	0	12.10.2006	CONJUNTO CORTINADOS P/ SALA DE REFEIÇÕES	EUR		
996,44		0,00	0,00	0,00	0,00	996,44
996,44-		0,00	0,00	0,00	0,00	996,44-
0,00						0,00
423000007103	0	12.10.2006	CONJUNTO CORTINADOS P/ SALA ACTIVIDADES	EUR		
931,70		0,00	0,00	0,00	0,00	931,70
931,70-		0,00	0,00	0,00	0,00	931,70-
0,00						0,00
423000007104	0	12.10.2006	CONJUNTO CORTINADOS P/ SALA DE ESTAR	EUR		
931,70		0,00	0,00	0,00	0,00	931,70
931,70-		0,00	0,00	0,00	0,00	931,70-
0,00						0,00
423000007105	0	12.10.2006	C.VÃO 3,53LG X1,65ALT+3 PDESLIZ P/GAB.TÉ	EUR		
726,00		0,00	0,00	0,00	0,00	726,00
726,00-		0,00	0,00	0,00	0,00	726,00-
0,00						0,00
423000007106	0	12.10.2006	C.VÃO 3,53LGX1,65ALT+3 PDESLIZ.P/GAB.PES	EUR		
725,99		0,00	0,00	0,00	0,00	725,99
725,99-		0,00	0,00	0,00	0,00	725,99-
0,00						0,00
423000007169	0	27.12.2006	ROCADOR STHIL MOD: FS55RC	EUR		
302,90		0,00	0,00	0,00	0,00	302,90
302,90-		0,00	0,00	0,00	0,00	302,90-
0,00						0,00
423000009106	0	29.10.2009	FORN./MONT.BOMBA ÁG.RESID.	EUR		
4.674,00		0,00	0,00	0,00	0,00	4.674,00
4.173,21-		500,79-	0,00	0,00	0,00	4.674,00-
500,79						0,00
423000011210	0	27.10.2011	CONTENTOR 1.100LTS AZUL P/PAPEL C/RODAS	EUR		
462,84		0,00	0,00	0,00	0,00	462,84
462,84-		0,00	0,00	0,00	0,00	462,84-
0,00						0,00
423000012238	0	07.10.2013	CJ 2 DIRECTÓRIOS 12MM*100CM*80CM	EUR		
3.722,04		0,00	0,00	0,00	0,00	3.722,04
1.046,82-		465,26-	0,00	0,00	0,00	1.512,08-
2.675,22						2.209,96
423000012239	0	07.10.2013	CJ 58 PLACAS EM ACRILICO 8MMM*18CM*10CM	EUR		
5.363,61		0,00	0,00	0,00	0,00	5.363,61
1.508,51-		670,45-	0,00	0,00	0,00	2.178,96-
3.855,10						3.184,65
423000012240	0	07.10.2013	LETREIRO EM AÇO INOX C/8MM DE CP	EUR		
13.505,79		0,00	0,00	0,00	0,00	13.505,79
3.798,50-		1.688,22-	0,00	0,00	0,00	5.486,72-
9.707,29						8.019,07
423000015083	0	11.11.2015	CJ.750LENCÓIS ALG.BCO 1800*2700MM BV	EUR		
7.435,36		0,00	0,00	0,00	0,00	7.435,36
619,61-		3.717,68-	0,00	0,00	0,00	4.337,29-
6.815,75						3.098,07



Empresa 3011 Divisão Itemdebalanço 11231 ContadobalançoCAP 4239000000 Classeimob. 04239000

Imobilizado	Sbn°	Dt.incorp.	Denominação do imobilizado	Moeda					
CAP	InícEx		Aquis.	Baixa	Transfer.	Incorp.post.	Subven.invest.	CAP atuais	
Dep.InícEx	ValContIniExer	Deprec.do ano	Baixa dep.	Transf.depr.	IncorpPostDepr	Reavals.ativo	Depr.acumulada	ValCon.atual	
423000015084	0	11.11.2015	CJ.250CAPAS ALM 100%ALG.BCO 50X70CM BV	EUR					
676,50			0,00	0,00	0,00	0,00	0,00	676,50	
14,09-			84,56-	0,00	0,00	0,00	0,00	98,65-	
662,41								577,85	
423000015085	0	11.11.2015	CJ.125LENCÓIS ALG.BCO 1800*2700MM SI	EUR					
1.239,23			0,00	0,00	0,00	0,00	0,00	1.239,23	
103,27-			619,61-	0,00	0,00	0,00	0,00	722,88-	
1.135,96								516,35	
423000015088	0	11.11.2015	CJ.40LENCÓIS ALG.BCO 1800*2700MM I.	EUR					
396,55			0,00	0,00	0,00	0,00	0,00	396,55	
33,05-			198,27-	0,00	0,00	0,00	0,00	231,32-	
363,50								165,23	
423000015091	0	11.11.2015	CJ.35LENCÓIS ALG.BCO 1800*2700MM ST	EUR					
346,98			0,00	0,00	0,00	0,00	0,00	346,98	
28,92-			173,49-	0,00	0,00	0,00	0,00	202,41-	
318,06								144,57	
423000015670	0	27.09.2016	BALANÇA B200/MBW 150KG 420X520 MM	EUR					
0,00			562,15	0,00	0,00	0,00	0,00	562,15	
0,00			23,42-	0,00	0,00	0,00	0,00	23,42-	
0,00								538,73	
423000015696	0	21.12.2016	CORTINADO P/C. CALHA U - 26M	EUR					
0,00			3.433,08	0,00	0,00	0,00	0,00	3.433,08	
0,00			95,36-	0,00	0,00	0,00	0,00	95,36-	
0,00								3.337,72	
423000015835	0	27.12.2016	DESFIBRILHADOR P/EDF. SEDE	EUR					
0,00			1.709,70	0,00	0,00	0,00	0,00	1.709,70	
0,00			20,35-	0,00	0,00	0,00	0,00	20,35-	
0,00								1.689,35	
423000015836	0	27.12.2016	DESFIBRILHADOR P/EDF. R.B.JESUS	EUR					
0,00			1.709,70	0,00	0,00	0,00	0,00	1.709,70	
0,00			20,35-	0,00	0,00	0,00	0,00	20,35-	
0,00								1.689,35	
423000015837	0	27.12.2016	DESFIBRILHADOR P/EDF. R.CONCEIÇÃO	EUR					
0,00			1.709,70	0,00	0,00	0,00	0,00	1.709,70	
0,00			20,35-	0,00	0,00	0,00	0,00	20,35-	
0,00								1.689,35	
* Classe imobilizado	04239000		Eq.básico-Diverso	EUR					
126.245,24			9.124,33	0,00	0,00	0,00	0,00	135.369,57	
100.211,16-			8.298,16-	0,00	0,00	0,00	0,00	108.509,32-	
26.034,08								26.860,25	



Empresa 3011 Divisão Itemdebalanço 11231 ContadobalançoCAP 4239000000 Classeimob. 04239100

Imobilizado	Sbn°	Dt.incorp.	Denominação do imobilizado	Moeda	Subven.invest.	CAP atuais
CAP InícEx	Dt.incorp.	Aquis.	Baixa	Transfer.	Incorp.post.	Depr.acumulada
Dep.InícEx	Deprec.do ano	Baixa dep.	Transf.depr.	IncorpPostDepr	Reavals.ativo	ValCon.atual
ValContIníExer						
423000003369	0	31.12.2004	BALDE INOX C/PEDAL 3LTS.	EUR		
29,38		0,00	0,00	0,00	0,00	29,38
29,38-		0,00	0,00	0,00	0,00	29,38-
0,00						0,00
423000003370	0	31.12.2004	BALDE INOX C/PEDAL 3LTS.	EUR		
29,38		0,00	0,00	0,00	0,00	29,38
29,38-		0,00	0,00	0,00	0,00	29,38-
0,00						0,00
423000003371	0	31.12.2004	BALDE INOX C/PEDAL 3LTS.	EUR		
29,38		0,00	0,00	0,00	0,00	29,38
29,38-		0,00	0,00	0,00	0,00	29,38-
0,00						0,00
423000003372	0	31.12.2004	BALDE INOX C/PEDAL 3LTS.	EUR		
29,38		0,00	0,00	0,00	0,00	29,38
29,38-		0,00	0,00	0,00	0,00	29,38-
0,00						0,00
423000003373	0	31.12.2004	BALDE INOX C/PEDAL 3LTS.	EUR		
29,38		0,00	0,00	0,00	0,00	29,38
29,38-		0,00	0,00	0,00	0,00	29,38-
0,00						0,00
423000003374	0	31.12.2004	BALDE INOX C/PEDAL 3LTS.	EUR		
29,38		0,00	0,00	0,00	0,00	29,38
29,38-		0,00	0,00	0,00	0,00	29,38-
0,00						0,00
423000003375	0	31.12.2004	BALDE INOX C/PEDAL 3LTS.	EUR		
29,38		0,00	0,00	0,00	0,00	29,38
29,38-		0,00	0,00	0,00	0,00	29,38-
0,00						0,00
423000003376	0	31.12.2004	BALDE INOX C/PEDAL 3LTS.	EUR		
29,38		0,00	0,00	0,00	0,00	29,38
29,38-		0,00	0,00	0,00	0,00	29,38-
0,00						0,00
423000003377	0	31.12.2004	BALDE INOX C/PEDAL 3LTS.	EUR		
29,38		0,00	0,00	0,00	0,00	29,38
29,38-		0,00	0,00	0,00	0,00	29,38-
0,00						0,00
423000003378	0	31.12.2004	SUPORTE DE PIASSABAS CROMADOS	EUR		
28,25		0,00	0,00	0,00	0,00	28,25
28,25-		0,00	0,00	0,00	0,00	28,25-
0,00						0,00
423000003379	0	31.12.2004	SUPORTE DE PIASSABAS CROMADOS	EUR		
28,25		0,00	0,00	0,00	0,00	28,25
28,25-		0,00	0,00	0,00	0,00	28,25-
0,00						0,00
423000003380	0	31.12.2004	SUPORTE DE PIASSABAS CROMADOS	EUR		
28,25		0,00	0,00	0,00	0,00	28,25
28,25-		0,00	0,00	0,00	0,00	28,25-
0,00						0,00
423000003381	0	31.12.2004	SUPORTE DE PIASSABAS CROMADOS	EUR		
28,25		0,00	0,00	0,00	0,00	28,25
28,25-		0,00	0,00	0,00	0,00	28,25-
0,00						0,00

Empresa 3011 Divisão Itemdebalanço 11231 ContadobalançoCAP 4239000000 Classeimob. 04239100

Imobilizado	Sbn°	Dt.incorp.	Denominação do imobilizado	Moeda	Subven.invest.	CAP atuais
CAP InícEx	Dt.InícEx	Deprec.do ano	Aquis. Baixa	Transfer. Incorp.post.	Reavals.ativo	Depr.acumulada
ValContIníExer	Deprec.do ano	Baixa dep.	Transf.depr.	IncorpPostDepr		ValCon.atual
423000003382	0	31.12.2004	SUPORE DE PIASSABAS CROMADOS	EUR		
28,25		0,00	0,00	0,00	0,00	28,25
28,25-		0,00	0,00	0,00	0,00	28,25-
0,00						0,00
423000003383	0	31.12.2004	BALDE INOX C/PEDAL 12LTS.	EUR		
53,68		0,00	0,00	0,00	0,00	53,68
53,68-		0,00	0,00	0,00	0,00	53,68-
0,00						0,00
423000003384	0	31.12.2004	BALDE INOX C/PEDAL 12LTS.	EUR		
53,68		0,00	0,00	0,00	0,00	53,68
53,68-		0,00	0,00	0,00	0,00	53,68-
0,00						0,00
423000003385	0	31.12.2004	BALDE INOX C/PEDAL 12LTS.	EUR		
53,68		0,00	0,00	0,00	0,00	53,68
53,68-		0,00	0,00	0,00	0,00	53,68-
0,00						0,00
423000003386	0	31.12.2004	BALDE INOX C/PEDAL 12LTS.	EUR		
53,68		0,00	0,00	0,00	0,00	53,68
53,68-		0,00	0,00	0,00	0,00	53,68-
0,00						0,00
423000003387	0	31.12.2004	BALDE INOX C/PEDAL 12LTS.	EUR		
53,68		0,00	0,00	0,00	0,00	53,68
53,68-		0,00	0,00	0,00	0,00	53,68-
0,00						0,00
423000003388	0	31.12.2004	BALDE INOX C/PEDAL 12LTS.	EUR		
53,68		0,00	0,00	0,00	0,00	53,68
53,68-		0,00	0,00	0,00	0,00	53,68-
0,00						0,00
423000003389	0	31.12.2004	BALDE INOX C/PEDAL 12LTS.	EUR		
53,68		0,00	0,00	0,00	0,00	53,68
53,68-		0,00	0,00	0,00	0,00	53,68-
0,00						0,00
423000003390	0	31.12.2004	BALDE INOX C/PEDAL 12LTS.	EUR		
53,68		0,00	0,00	0,00	0,00	53,68
53,68-		0,00	0,00	0,00	0,00	53,68-
0,00						0,00
423000003391	0	31.12.2004	BALDE INOX C/PEDAL 12LTS.	EUR		
53,68		0,00	0,00	0,00	0,00	53,68
53,68-		0,00	0,00	0,00	0,00	53,68-
0,00						0,00
423000003392	0	31.12.2004	CARRO P/LIMPEZA DE VIDROS	EUR		
86,81		0,00	0,00	0,00	0,00	86,81
86,81-		0,00	0,00	0,00	0,00	86,81-
0,00						0,00
423000003393	0	31.12.2004	TÁBUA DE CORTE EM POLICTÍLENO BRC 55X100	EUR		
108,97		0,00	0,00	0,00	0,00	108,97
108,97-		0,00	0,00	0,00	0,00	108,97-
0,00						0,00
423000003394	0	31.12.2004	SUPORE P/FACA CORTAR BACALHAU	EUR		
129,02		0,00	0,00	0,00	0,00	129,02
129,02-		0,00	0,00	0,00	0,00	129,02-
0,00						0,00

Empresa 3011 Divisão Itemdebalanço 11231 ContadobalançoCAP 4239000000 Classeimob. 04239100

Imobilizado	Sbn°	Dt.incorp.	Denominação do imobilizado	Moeda	Subven.invest.	CAP atuais
CAP InícEx	Dt.incorp.	Aquis.	Baixa	Transfer.	Incorp.post.	Depr.acumulada
Dep.InícEx	Deprec.do ano	Baixa dep.	Transf.depr.	IncorpPostDepr	Reavals.ativo	ValCon.atual
ValContIniExer						
423000003395	0	31.12.2004	LUVA EM INOX	EUR		
150,74		0,00	0,00	0,00	0,00	150,74
150,74-		0,00	0,00	0,00	0,00	150,74-
0,00						0,00
423000003682	0	31.12.2004	POTES ZINCO PEO P/CAMVMTRATOS	EUR		
24,99		0,00	0,00	0,00	0,00	24,99
24,99-		0,00	0,00	0,00	0,00	24,99-
0,00						0,00
423000003683	0	31.12.2004	POTES ZINCO PEQ P/CAMVMTRATOS	EUR		
25,00		0,00	0,00	0,00	0,00	25,00
25,00-		0,00	0,00	0,00	0,00	25,00-
0,00						0,00
423000003684	0	31.12.2004	POTES ZINCO PEO P/CAMVMTRATOS	EUR		
25,00		0,00	0,00	0,00	0,00	25,00
25,00-		0,00	0,00	0,00	0,00	25,00-
0,00						0,00
423000003685	0	31.12.2004	POTES ZINCO GRANDE P/CD ÁG.PENA	EUR		
25,00		0,00	0,00	0,00	0,00	25,00
25,00-		0,00	0,00	0,00	0,00	25,00-
0,00						0,00
423000003686	0	31.12.2004	POTES ZINCO GRANDE P/CD ÁG.PENA	EUR		
25,01		0,00	0,00	0,00	0,00	25,01
25,01-		0,00	0,00	0,00	0,00	25,01-
0,00						0,00
423000003687	0	31.12.2004	POTES ZINCO GRANDE P/CD ÁG.PENA	EUR		
25,01		0,00	0,00	0,00	0,00	25,01
25,01-		0,00	0,00	0,00	0,00	25,01-
0,00						0,00
423000003688	0	31.12.2004	POTES ZINCO GRANDE P/CD ÁG.PENA	EUR		
25,01		0,00	0,00	0,00	0,00	25,01
25,01-		0,00	0,00	0,00	0,00	25,01-
0,00						0,00
423000003689	0	31.12.2004	CESTO EM VIME	EUR		
31,64		0,00	0,00	0,00	0,00	31,64
31,64-		0,00	0,00	0,00	0,00	31,64-
0,00						0,00
423000003690	0	31.12.2004	POTES DE ZINCO FUNDIDO	EUR		
30,01		0,00	0,00	0,00	0,00	30,01
30,01-		0,00	0,00	0,00	0,00	30,01-
0,00						0,00
423000003691	0	31.12.2004	POTES DE ZINCO FUNDIDO	EUR		
30,00		0,00	0,00	0,00	0,00	30,00
30,00-		0,00	0,00	0,00	0,00	30,00-
0,00						0,00
423000003692	0	31.12.2004	POTES DE ZINCO FUNDIDO	EUR		
30,00		0,00	0,00	0,00	0,00	30,00
30,00-		0,00	0,00	0,00	0,00	30,00-
0,00						0,00
423000003693	0	31.12.2004	POTES DE ZINCO FUNDIDO	EUR		
30,00		0,00	0,00	0,00	0,00	30,00
30,00-		0,00	0,00	0,00	0,00	30,00-
0,00						0,00

Empresa 3011 Divisão Itemdebalanço 11231 ContadobalançoCAP 4239000000 Classeimob. 04239100

Imobilizado	Sbn°	Dt.incorp.	Denominação do imobilizado	Moeda	Subven.invest.	CAP atuais
CAP InícEx	Dt.incorp.	Aquis.	Baixa	Transfer.	Incorp.post.	Depr.acumulada
Dep.InícEx	Deprec.do ano	Baixa dep.	Transfer.	IncorpPost	Reavals.ativo	ValCon.atual
ValContIníExer				Transf.depr.		
423000003694	0	31.12.2004	POTES DE ZINCO FUNDIDO	EUR		
30,00		0,00	0,00	0,00	0,00	30,00
30,00-		0,00	0,00	0,00	0,00	30,00-
0,00						0,00
423000003695	0	31.12.2004	POTES DE ZINCO FUNDIDO	EUR		
30,00		0,00	0,00	0,00	0,00	30,00
30,00-		0,00	0,00	0,00	0,00	30,00-
0,00						0,00
423000003696	0	31.12.2004	POTES DE ZINCO FUNDIDO	EUR		
30,00		0,00	0,00	0,00	0,00	30,00
30,00-		0,00	0,00	0,00	0,00	30,00-
0,00						0,00
423000003697	0	31.12.2004	POTES DE ZINCO FUNDIDO	EUR		
30,00		0,00	0,00	0,00	0,00	30,00
30,00-		0,00	0,00	0,00	0,00	30,00-
0,00						0,00
423000003698	0	31.12.2004	POTES DE ZINCO FUNDIDO	EUR		
30,00		0,00	0,00	0,00	0,00	30,00
30,00-		0,00	0,00	0,00	0,00	30,00-
0,00						0,00
423000003701	0	31.12.2004	CONJ. 50 CUVETES PLÁSTICO C/TAMPA	EUR		
100,57		0,00	0,00	0,00	0,00	100,57
100,57-		0,00	0,00	0,00	0,00	100,57-
0,00						0,00
423000003702	0	31.12.2004	CONJ 16 LANCHEIRAS TÉRMICAS 4LT AZUL CL.	EUR		
216,96		0,00	0,00	0,00	0,00	216,96
216,96-		0,00	0,00	0,00	0,00	216,96-
0,00						0,00
423000004316	0	30.09.2004	ESCADOTE 5 DEGRAUS ALUMINIO	EUR		
41,50		0,00	0,00	0,00	0,00	41,50
41,50-		0,00	0,00	0,00	0,00	41,50-
0,00						0,00
423000004322	0	30.09.2004	ESTENDAL BRANCO	EUR		
17,40		0,00	0,00	0,00	0,00	17,40
17,40-		0,00	0,00	0,00	0,00	17,40-
0,00						0,00
423000004323	0	30.09.2004	ESTENDAL BRANCO	EUR		
17,40		0,00	0,00	0,00	0,00	17,40
17,40-		0,00	0,00	0,00	0,00	17,40-
0,00						0,00
423000004326	0	30.09.2004	ESTENDAL BRANCO	EUR		
17,40		0,00	0,00	0,00	0,00	17,40
17,40-		0,00	0,00	0,00	0,00	17,40-
0,00						0,00
423000004329	0	30.09.2004	ESTENDAL P/ROUPA DE PAVIMENTO	EUR		
32,85		0,00	0,00	0,00	0,00	32,85
32,85-		0,00	0,00	0,00	0,00	32,85-
0,00						0,00
423000004335	0	12.10.2004	ESCADOTE DE 8 DEGRAUS	EUR		
88,50		0,00	0,00	0,00	0,00	88,50
88,50-		0,00	0,00	0,00	0,00	88,50-
0,00						0,00

Empresa 3011 Divisão Itemdebalanço 11231 ContadobalançoCAP 4239000000 Classeimob. 04239100

Imobilizado	Sbn°	Dt.incorp.	Denominação do imobilizado	Moeda	Subven.invest.	CAP atuais
CAP InícEx	Dt. IncEx	Deprec.do ano	Aquis. Baixa	Transfer. Incorp.post. IncorpPostDepr	Reavals.ativo	Depr.acumulada ValCon.atual
ValContIníExer			Baixa dep.	Transf.depr.		
423000004346	0	20.10.2004	PLACA MISSÃO EM PVC 6MM VINIL 3 CORES	EUR		
70,51			0,00	0,00	0,00	70,51
70,51-			0,00	0,00	0,00	70,51-
0,00						0,00
423000004347	0	20.10.2004	PLACA EM PVC 6MM VINIL AZUL	EUR		
211,70			0,00	0,00	0,00	211,70
211,70-			0,00	0,00	0,00	211,70-
0,00						0,00
423000004348	0	20.10.2004	PLACA EM PVC 6MM VINIL AZUL	EUR		
211,71			0,00	0,00	0,00	211,71
211,71-			0,00	0,00	0,00	211,71-
0,00						0,00
423000004349	0	20.10.2004	SINALÉTICA EM PVC	EUR		
32,13			0,00	0,00	0,00	32,13
32,13-			0,00	0,00	0,00	32,13-
0,00						0,00
423000004350	0	20.10.2004	SINALÉTICA EM PVC	EUR		
32,13			0,00	0,00	0,00	32,13
32,13-			0,00	0,00	0,00	32,13-
0,00						0,00
423000004351	0	20.10.2004	SINALÉTICA EM PVC	EUR		
32,13			0,00	0,00	0,00	32,13
32,13-			0,00	0,00	0,00	32,13-
0,00						0,00
423000004352	0	20.10.2004	SINALÉTICA EM PVC	EUR		
32,13			0,00	0,00	0,00	32,13
32,13-			0,00	0,00	0,00	32,13-
0,00						0,00
423000004353	0	28.09.2004	TAPETE 160X225	EUR		
101,00			0,00	0,00	0,00	101,00
101,00-			0,00	0,00	0,00	101,00-
0,00						0,00
423000004425	0	28.07.2005	PANELA EUROPA 5,25L	EUR		
33,26			0,00	0,00	0,00	33,26
33,26-			0,00	0,00	0,00	33,26-
0,00						0,00
423000004426	0	28.07.2005	TABULEIRO 50X35X8 PERTOS	EUR		
63,81			0,00	0,00	0,00	63,81
63,81-			0,00	0,00	0,00	63,81-
0,00						0,00
423000004427	0	28.07.2005	TABUA COZINHA 60X40	EUR		
74,38			0,00	0,00	0,00	74,38
74,38-			0,00	0,00	0,00	74,38-
0,00						0,00
423000004428	0	28.07.2005	CAFETEIRA CONICA 3L	EUR		
65,94			0,00	0,00	0,00	65,94
65,94-			0,00	0,00	0,00	65,94-
0,00						0,00
423000004429	0	28.07.2005	CAFETEIRA CONICA 3L	EUR		
65,94			0,00	0,00	0,00	65,94
65,94-			0,00	0,00	0,00	65,94-
0,00						0,00

Empresa 3011 Divisão Itemdebalanço 11231 ContadobalançoCAP 4239000000 Classeimob. 04239100

Imobilizado	Sbn°	Dt.incorp.	Denominação do imobilizado	Moeda	Subven.invest.	CAP atuais	
CAP InícEx	Deprec.do ano	Aquis.	Baixa	Transfer.	Incorp.post.	Depr.acumulada	
ValContIníExer	Deprec.do ano	Baixa dep.	Baixa dep.	Transf.depr.	IncorpPostDepr	Reavals.ativo	ValCon.atual
423000004430	0	28.07.2005	CAFETEIRA CONICA 3L	EUR			
65,94	0,00	0,00	0,00	0,00	0,00	65,94	
65,94-	0,00	0,00	0,00	0,00	0,00	65,94-	
0,00						0,00	
423000004431	0	28.07.2005	CAFETEIRA CONICA 3L	EUR			
65,94	0,00	0,00	0,00	0,00	0,00	65,94	
65,94-	0,00	0,00	0,00	0,00	0,00	65,94-	
0,00						0,00	
423000004432	0	28.07.2005	CAFETEIRA CONICA 3L	EUR			
65,94	0,00	0,00	0,00	0,00	0,00	65,94	
65,94-	0,00	0,00	0,00	0,00	0,00	65,94-	
0,00						0,00	
423000004433	0	28.07.2005	CAFETEIRA CONICA 3L	EUR			
65,94	0,00	0,00	0,00	0,00	0,00	65,94	
65,94-	0,00	0,00	0,00	0,00	0,00	65,94-	
0,00						0,00	
423000004434	0	28.07.2005	CAFETEIRA CONICA 3L	EUR			
65,94	0,00	0,00	0,00	0,00	0,00	65,94	
65,94-	0,00	0,00	0,00	0,00	0,00	65,94-	
0,00						0,00	
423000004435	0	28.07.2005	CAFETEIRA CONICA 3L	EUR			
65,94	0,00	0,00	0,00	0,00	0,00	65,94	
65,94-	0,00	0,00	0,00	0,00	0,00	65,94-	
0,00						0,00	
423000004436	0	28.07.2005	CAFETEIRA CONICA 3L	EUR			
65,94	0,00	0,00	0,00	0,00	0,00	65,94	
65,94-	0,00	0,00	0,00	0,00	0,00	65,94-	
0,00						0,00	
423000004437	0	28.07.2005	CAFETEIRA CONICA 3L	EUR			
65,94	0,00	0,00	0,00	0,00	0,00	65,94	
65,94-	0,00	0,00	0,00	0,00	0,00	65,94-	
0,00						0,00	
423000004438	0	28.07.2005	CAFETEIRA CONICA 3L	EUR			
65,94	0,00	0,00	0,00	0,00	0,00	65,94	
65,94-	0,00	0,00	0,00	0,00	0,00	65,94-	
0,00						0,00	
423000004439	0	28.07.2005	CAFETEIRA CONICA 3L	EUR			
65,94	0,00	0,00	0,00	0,00	0,00	65,94	
65,94-	0,00	0,00	0,00	0,00	0,00	65,94-	
0,00						0,00	
423000004440	0	28.07.2005	CAFETEIRA CONICA 3L	EUR			
65,94	0,00	0,00	0,00	0,00	0,00	65,94	
65,94-	0,00	0,00	0,00	0,00	0,00	65,94-	
0,00						0,00	
423000004441	0	28.07.2005	CAFETEIRA CONICA 3L	EUR			
65,94	0,00	0,00	0,00	0,00	0,00	65,94	
65,94-	0,00	0,00	0,00	0,00	0,00	65,94-	
0,00						0,00	
423000004442	0	28.07.2005	CAFETEIRA CONICA 3L	EUR			
65,94	0,00	0,00	0,00	0,00	0,00	65,94	
65,94-	0,00	0,00	0,00	0,00	0,00	65,94-	
0,00						0,00	



Empresa 3011 Divisão Itemdebalanço 11231 ContadobalançoCAP 4239000000 Classeimob. 04239100

Imobilizado	Sbn°	Dt.incorp.	Denominação do imobilizado	Moeda	Subven.invest.	CAP atuais
CAP InícEx	Dt.incorp.	Aquis.	Baixa	Transfer.	Incorp.post.	Depr.acumulada
Dep.InícEx	Deprec.do ano	Baixa dep.	Transfer.	IncorpPost	Reavals.ativo	ValCon.atual
ValContIníExer				Transf.depr.		
423000004443	0	28.07.2005	CAFETEIRA CONICA 3L	EUR		
65,94		0,00	0,00	0,00	0,00	65,94
65,94-		0,00	0,00	0,00	0,00	65,94-
0,00						0,00
423000004444	0	28.07.2005	CAFETEIRA CONICA 2L	EUR		
55,88		0,00	0,00	0,00	0,00	55,88
55,88-		0,00	0,00	0,00	0,00	55,88-
0,00						0,00
423000004445	0	28.07.2005	CAFETEIRA CONICA 2L	EUR		
55,88		0,00	0,00	0,00	0,00	55,88
55,88-		0,00	0,00	0,00	0,00	55,88-
0,00						0,00
423000004446	0	28.07.2005	CAFETEIRA CONICA 2L	EUR		
55,88		0,00	0,00	0,00	0,00	55,88
55,88-		0,00	0,00	0,00	0,00	55,88-
0,00						0,00
423000004447	0	28.07.2005	CAFETEIRA CONICA 2L	EUR		
55,88		0,00	0,00	0,00	0,00	55,88
55,88-		0,00	0,00	0,00	0,00	55,88-
0,00						0,00
423000004448	0	28.07.2005	CAFETEIRA CONICA 2L	EUR		
55,88		0,00	0,00	0,00	0,00	55,88
55,88-		0,00	0,00	0,00	0,00	55,88-
0,00						0,00
423000004449	0	28.07.2005	CAFETEIRA CONICA 2L	EUR		
55,88		0,00	0,00	0,00	0,00	55,88
55,88-		0,00	0,00	0,00	0,00	55,88-
0,00						0,00
423000004450	0	28.07.2005	CAFETEIRA CONICA 2L	EUR		
55,88		0,00	0,00	0,00	0,00	55,88
55,88-		0,00	0,00	0,00	0,00	55,88-
0,00						0,00
423000004451	0	28.07.2005	CAFETEIRA CONICA 2L	EUR		
55,88		0,00	0,00	0,00	0,00	55,88
55,88-		0,00	0,00	0,00	0,00	55,88-
0,00						0,00
423000004452	0	28.07.2005	CAFETEIRA CONICA 2L	EUR		
55,88		0,00	0,00	0,00	0,00	55,88
55,88-		0,00	0,00	0,00	0,00	55,88-
0,00						0,00
423000004453	0	28.07.2005	CAFETEIRA CONICA 2L	EUR		
55,88		0,00	0,00	0,00	0,00	55,88
55,88-		0,00	0,00	0,00	0,00	55,88-
0,00						0,00
423000004454	0	28.07.2005	CAFETEIRA CONICA 2L	EUR		
55,88		0,00	0,00	0,00	0,00	55,88
55,88-		0,00	0,00	0,00	0,00	55,88-
0,00						0,00
423000004455	0	28.07.2005	CAFETEIRA CONICA 2L	EUR		
55,88		0,00	0,00	0,00	0,00	55,88
55,88-		0,00	0,00	0,00	0,00	55,88-
0,00						0,00

Empresa 3011 Divisão Itemdebalanço 11231 ContadobalançoCAP 4239000000 Classeimob. 04239100

Imobilizado	Sbn°	Dt.incorp.	Denominação do imobilizado	Moeda	Subven.invest.	CAP atuais	
CAP InícEx	Deprec.do ano	Aquis.	Baixa	Transfer.	Incorp.post.	Depr.acumulada	
ValContIníExer	Deprec.do ano	Baixa dep.	Baixa dep.	Transf.depr.	IncorpPostDepr	Reavals.ativo	ValCon.atual
423000004456	0	28.07.2005	CAFETEIRA CONICA 2L	EUR			
55,88		0,00	0,00	0,00	0,00	55,88	
55,88-		0,00	0,00	0,00	0,00	55,88-	
0,00						0,00	
423000004457	0	28.07.2005	CAFETEIRA CONICA 2L	EUR			
55,88		0,00	0,00	0,00	0,00	55,88	
55,88-		0,00	0,00	0,00	0,00	55,88-	
0,00						0,00	
423000004458	0	28.07.2005	CAFETEIRA CONICA 2L	EUR			
55,88		0,00	0,00	0,00	0,00	55,88	
55,88-		0,00	0,00	0,00	0,00	55,88-	
0,00						0,00	
423000004459	0	28.07.2005	CAFETEIRA CONICA 2L	EUR			
55,78		0,00	0,00	0,00	0,00	55,78	
55,78-		0,00	0,00	0,00	0,00	55,78-	
0,00						0,00	
423000004464	0	13.07.2005	NOBLE ART-CARP.GRANA 4413 140X200	EUR			
102,00		0,00	0,00	0,00	0,00	102,00	
102,00-		0,00	0,00	0,00	0,00	102,00-	
0,00						0,00	
423000004465	0	13.07.2005	CHINA B-TERNO AZUL DES.30	EUR			
65,45		0,00	0,00	0,00	0,00	65,45	
65,45-		0,00	0,00	0,00	0,00	65,45-	
0,00						0,00	
423000004466	0	13.07.2005	CHINA B-TERNO AZUL DES.30	EUR			
65,45		0,00	0,00	0,00	0,00	65,45	
65,45-		0,00	0,00	0,00	0,00	65,45-	
0,00						0,00	
423000004467	0	13.07.2005	CHINA B-TERNO AZUL DES.30	EUR			
65,45		0,00	0,00	0,00	0,00	65,45	
65,45-		0,00	0,00	0,00	0,00	65,45-	
0,00						0,00	
423000004505	0	03.08.2005	CAFETEIRA CÓNICA DE 3 LITROS	EUR			
67,40		0,00	0,00	0,00	0,00	67,40	
67,40-		0,00	0,00	0,00	0,00	67,40-	
0,00						0,00	
423000004506	0	03.08.2005	CAFETEIRA CÓNICA DE 3 LITROS	EUR			
67,40		0,00	0,00	0,00	0,00	67,40	
67,40-		0,00	0,00	0,00	0,00	67,40-	
0,00						0,00	
423000004507	0	03.08.2005	CAFETEIRA CÓNICA DE 3 LITROS	EUR			
67,40		0,00	0,00	0,00	0,00	67,40	
67,40-		0,00	0,00	0,00	0,00	67,40-	
0,00						0,00	
423000004508	0	09.09.2005	ESCADOTE COM 5 DEGRAUS ALUMÍNIO	EUR			
55,82		0,00	0,00	0,00	0,00	55,82	
55,82-		0,00	0,00	0,00	0,00	55,82-	
0,00						0,00	
423000004509	0	04.08.2005	ESCADOTE C/3 DEGRAUS	EUR			
34,27		0,00	0,00	0,00	0,00	34,27	
34,27-		0,00	0,00	0,00	0,00	34,27-	
0,00						0,00	

Empresa 3011 Divisão Itemdebalanço 11231 ContadobalançoCAP 4239000000 Classeimob. 04239100

Imobilizado	Sbn°	Dt.incorp.	Denominação do imobilizado	Moeda	Subven.invest.	CAP atuais
CAP InícEx	Dt.incorp.	Aquis.	Baixa	Transfer.	Incorp.post.	Depr.acumulada
Dep.InícEx	Deprec.do ano	Baixa dep.	Transf.depr.	IncorpPostDepr	Reavals.ativo	ValCon.atual
ValContIníExer						
423000004528	0	24.08.2005	FERRAMENTA/ALICATE P/MONTAGEM LSA+KRONE	EUR		
59,90		0,00	0,00	0,00	0,00	59,90
59,90-		0,00	0,00	0,00	0,00	59,90-
0,00						0,00
423000004529	0	31.10.2005	CARPETE NOBRE ARTE 1,60X2,30	EUR		
113,72		0,00	0,00	0,00	0,00	113,72
113,72-		0,00	0,00	0,00	0,00	113,72-
0,00						0,00
423000004530	0	31.10.2005	CARPETE 1,40X2,00 REGIONAL	EUR		
30,49		0,00	0,00	0,00	0,00	30,49
30,49-		0,00	0,00	0,00	0,00	30,49-
0,00						0,00
423000004531	0	31.10.2005	CARPETE MATRIZ 1,60x2,30	EUR		
83,03		0,00	0,00	0,00	0,00	83,03
83,03-		0,00	0,00	0,00	0,00	83,03-
0,00						0,00
423000004532	0	31.10.2005	CARPETE REGIONAL 1,40x2,00	EUR		
30,49		0,00	0,00	0,00	0,00	30,49
30,49-		0,00	0,00	0,00	0,00	30,49-
0,00						0,00
423000004533	0	31.10.2005	CARPETE ORMUZ 200x140	EUR		
106,34		0,00	0,00	0,00	0,00	106,34
106,34-		0,00	0,00	0,00	0,00	106,34-
0,00						0,00
423000004534	0	31.10.2005	CARPETE ZIEGLER 160x235	EUR		
218,04		0,00	0,00	0,00	0,00	218,04
218,04-		0,00	0,00	0,00	0,00	218,04-
0,00						0,00
423000005037	0	30.08.2005	POTES DE ZINCO GRANDES	EUR		
49,00		0,00	0,00	0,00	0,00	49,00
49,00-		0,00	0,00	0,00	0,00	49,00-
0,00						0,00
423000005038	0	30.08.2005	POTES DE ZINCO GRANDES	EUR		
49,00		0,00	0,00	0,00	0,00	49,00
49,00-		0,00	0,00	0,00	0,00	49,00-
0,00						0,00
423000005039	0	30.08.2005	POTES DE ZINCO GRANDES	EUR		
49,00		0,00	0,00	0,00	0,00	49,00
49,00-		0,00	0,00	0,00	0,00	49,00-
0,00						0,00
423000005040	0	30.08.2005	POTES DE ZINCO GRANDES	EUR		
49,00		0,00	0,00	0,00	0,00	49,00
49,00-		0,00	0,00	0,00	0,00	49,00-
0,00						0,00
423000005041	0	30.08.2005	POTES DE ZINCO GRANDES	EUR		
49,00		0,00	0,00	0,00	0,00	49,00
49,00-		0,00	0,00	0,00	0,00	49,00-
0,00						0,00
423000005042	0	30.08.2005	POTES DE ZINCO GRANDES	EUR		
49,00		0,00	0,00	0,00	0,00	49,00
49,00-		0,00	0,00	0,00	0,00	49,00-
0,00						0,00

Empresa 3011 Divisão Itemdebalanço 11231 ContadobalançoCAP 4239000000 Classeimob. 04239100

Imobilizado	Sbn°	Dt.incorp.	Denominação do imobilizado	Moeda	Subven.invest.	CAP atuais
CAP InícEx	Dt.incorp.	Aquis.	Baixa	Transfer.	Incorp.post.	Depr.acumulada
Dep.InícEx	Deprec.do ano	Baixa dep.	Transfer.	IncorpPost	Reavals.ativo	ValCon.atual
ValContIníExer				Transf.depr.		
423000005043	0	30.08.2005	POTES DE ZINCO GRANDES	EUR		
49,01		0,00	0,00	0,00	0,00	49,01
49,01-		0,00	0,00	0,00	0,00	49,01-
0,00						0,00
423000005044	0	30.08.2005	POTES DE ZINCO MÉDIOS	EUR		
48,00		0,00	0,00	0,00	0,00	48,00
48,00-		0,00	0,00	0,00	0,00	48,00-
0,00						0,00
423000005045	0	30.08.2005	POTES DE ZINCO MÉDIOS	EUR		
48,00		0,00	0,00	0,00	0,00	48,00
48,00-		0,00	0,00	0,00	0,00	48,00-
0,00						0,00
423000005046	0	30.08.2005	POTES DE ZINCO MÉDIOS	EUR		
48,00		0,00	0,00	0,00	0,00	48,00
48,00-		0,00	0,00	0,00	0,00	48,00-
0,00						0,00
423000005047	0	30.08.2005	POTES DE ZINCO MÉDIOS	EUR		
48,00		0,00	0,00	0,00	0,00	48,00
48,00-		0,00	0,00	0,00	0,00	48,00-
0,00						0,00
423000005263	0	13.09.2005	CESTO FIXO BASQUETEBO	EUR		
56,35		0,00	0,00	0,00	0,00	56,35
56,35-		0,00	0,00	0,00	0,00	56,35-
0,00						0,00
423000005264	0	13.09.2005	CONJ 2 BOLA BASQUETEBO	EUR		
18,98		0,00	0,00	0,00	0,00	18,98
18,98-		0,00	0,00	0,00	0,00	18,98-
0,00						0,00
423000005265	0	13.09.2005	CONJ 2 BOLA FUTEBOL	EUR		
69,00		0,00	0,00	0,00	0,00	69,00
69,00-		0,00	0,00	0,00	0,00	69,00-
0,00						0,00
423000005266	0	13.09.2005	CONJ 4 BOLA GINÁSTICA 45CM	EUR		
72,68		0,00	0,00	0,00	0,00	72,68
72,68-		0,00	0,00	0,00	0,00	72,68-
0,00						0,00
423000005274	0	13.09.2005	COLCHÕES EM BORRACHA	EUR		
98,90		0,00	0,00	0,00	0,00	98,90
98,90-		0,00	0,00	0,00	0,00	98,90-
0,00						0,00
423000005275	0	13.09.2005	COLCHÕES EM BORRACHA	EUR		
98,90		0,00	0,00	0,00	0,00	98,90
98,90-		0,00	0,00	0,00	0,00	98,90-
0,00						0,00
423000005276	0	13.09.2005	COLCHÕES EM BORRACHA	EUR		
98,90		0,00	0,00	0,00	0,00	98,90
98,90-		0,00	0,00	0,00	0,00	98,90-
0,00						0,00
423000005277	0	13.09.2005	COLCHÕES EM BORRACHA	EUR		
98,90		0,00	0,00	0,00	0,00	98,90
98,90-		0,00	0,00	0,00	0,00	98,90-
0,00						0,00



Empresa 3011 Divisão Itemdebalanço 11231 ContadobalançoCAP 4239000000 Classeimob. 04239100

Imobilizado	Sbn°	Dt.incorp.	Denominação do imobilizado	Moeda	Subven.invest.	CAP atuais
CAP InícEx	Dt.incorp.	Deprec.do ano	Aquis. Baixa	Transfer. Incorp.post.	Reavals.ativo	Depr.acumulada
Dep.InícEx	Deprec.do ano	Deprec.do ano	Baixa dep.	Transf.depr.	Reavals.ativo	Depr.acumulada
ValContIniExer	Deprec.do ano	Deprec.do ano	Baixa dep.	Transf.depr.	Reavals.ativo	ValCon.atual
423000005304	0	29.08.2005	QUADROS 400X500 C/MOLDURA	EUR		
34,50		0,00	0,00	0,00	0,00	34,50
34,50-		0,00	0,00	0,00	0,00	34,50-
0,00						0,00
423000005305	0	29.08.2005	QUADROS 400X500 C/MOLDURA	EUR		
34,50		0,00	0,00	0,00	0,00	34,50
34,50-		0,00	0,00	0,00	0,00	34,50-
0,00						0,00
423000005306	0	29.08.2005	QUADROS 400X500 C/MOLDURA	EUR		
34,50		0,00	0,00	0,00	0,00	34,50
34,50-		0,00	0,00	0,00	0,00	34,50-
0,00						0,00
423000005307	0	29.08.2005	QUADROS 400X500 C/MOLDURA	EUR		
34,50		0,00	0,00	0,00	0,00	34,50
34,50-		0,00	0,00	0,00	0,00	34,50-
0,00						0,00
423000005308	0	29.08.2005	QUADROS 400X500 C/MOLDURA	EUR		
34,50		0,00	0,00	0,00	0,00	34,50
34,50-		0,00	0,00	0,00	0,00	34,50-
0,00						0,00
423000005309	0	29.08.2005	QUADROS 400X500 C/MOLDURA	EUR		
34,50		0,00	0,00	0,00	0,00	34,50
34,50-		0,00	0,00	0,00	0,00	34,50-
0,00						0,00
423000005310	0	29.08.2005	QUADROS 400X500 C/MOLDURA	EUR		
34,50		0,00	0,00	0,00	0,00	34,50
34,50-		0,00	0,00	0,00	0,00	34,50-
0,00						0,00
423000005311	0	29.08.2005	QUADROS 400X500 C/MOLDURA	EUR		
34,50		0,00	0,00	0,00	0,00	34,50
34,50-		0,00	0,00	0,00	0,00	34,50-
0,00						0,00
423000005312	0	29.08.2005	QUADROS 400X500 C/MOLDURA	EUR		
34,50		0,00	0,00	0,00	0,00	34,50
34,50-		0,00	0,00	0,00	0,00	34,50-
0,00						0,00
423000005313	0	29.08.2005	QUADROS 400X500 C/MOLDURA	EUR		
34,50		0,00	0,00	0,00	0,00	34,50
34,50-		0,00	0,00	0,00	0,00	34,50-
0,00						0,00
423000005314	0	29.08.2005	QUADROS 400X500 C/MOLDURA	EUR		
34,50		0,00	0,00	0,00	0,00	34,50
34,50-		0,00	0,00	0,00	0,00	34,50-
0,00						0,00
423000005315	0	29.08.2005	QUADROS 400X500 C/MOLDURA	EUR		
34,50		0,00	0,00	0,00	0,00	34,50
34,50-		0,00	0,00	0,00	0,00	34,50-
0,00						0,00
423000005316	0	29.08.2005	QUADROS 400X500 C/MOLDURA	EUR		
34,50		0,00	0,00	0,00	0,00	34,50
34,50-		0,00	0,00	0,00	0,00	34,50-
0,00						0,00



Empresa 3011 Divisão Itemdebalanço 11231 ContadobalançoCAP 4239000000 Classeimob. 04239100

Imobilizado	Sbn°	Dt.incorp.	Denominação do imobilizado	Moeda	CAP		Subven.invest.		CAP atuais	
CAP	InícEx	Deprec.do ano	Aquis. Baixa	Transfer. Transf.depr.	Incorp.post. IncorpPost	Reavals.ativo	Depr.acumulada	ValCon.atual	ValCont	IniExer
423000005330	0	29.08.2005	QUADROS 400X500 C/MOLDURA	EUR						
	34,50				0,00					34,50
	34,50-				0,00					34,50-
	0,00				0,00					0,00
423000005331	0	29.08.2005	QUADROS 400X500 C/MOLDURA	EUR						
	34,50				0,00					34,50
	34,50-				0,00					34,50-
	0,00				0,00					0,00
423000005332	0	29.08.2005	QUADROS 400X500 C/MOLDURA	EUR						
	34,50				0,00					34,50
	34,50-				0,00					34,50-
	0,00				0,00					0,00
423000005333	0	29.08.2005	QUADROS 400X500 C/MOLDURA	EUR						
	34,50				0,00					34,50
	34,50-				0,00					34,50-
	0,00				0,00					0,00
423000005334	0	29.08.2005	QUADROS 400X500 C/MOLDURA	EUR						
	34,50				0,00					34,50
	34,50-				0,00					34,50-
	0,00				0,00					0,00
423000005335	0	29.08.2005	QUADROS 400X500 C/MOLDURA	EUR						
	34,50				0,00					34,50
	34,50-				0,00					34,50-
	0,00				0,00					0,00
423000005336	0	29.08.2005	QUADROS 400X500 C/MOLDURA	EUR						
	34,50				0,00					34,50
	34,50-				0,00					34,50-
	0,00				0,00					0,00
423000005337	0	29.08.2005	QUADROS 400X500 C/MOLDURA	EUR						
	34,50				0,00					34,50
	34,50-				0,00					34,50-
	0,00				0,00					0,00
423000005338	0	29.08.2005	QUADROS 400X500 C/MOLDURA	EUR						
	34,50				0,00					34,50
	34,50-				0,00					34,50-
	0,00				0,00					0,00
423000005339	0	29.08.2005	QUADROS 400X500 C/MOLDURA	EUR						
	34,50				0,00					34,50
	34,50-				0,00					34,50-
	0,00				0,00					0,00
423000005340	0	29.08.2005	CONJ 10 JARRAS VIDRO 20CM	EUR						
	92,00				0,00					92,00
	92,00-				0,00					92,00-
	0,00				0,00					0,00
423000005370	0	29.08.2005	RUNNY-SCREEN 1600MM	EUR						
	215,25				0,00					215,25
	215,25-				0,00					215,25-
	0,00				0,00					0,00
423000005371	0	29.08.2005	RUNNY-SCREEN 1600MM	EUR						
	215,25				0,00					215,25
	215,25-				0,00					215,25-
	0,00				0,00					0,00



Empresa 3011 Divisão Itemdebalanço 11231 ContadobalançoCAP 4239000000 Classeimob. 04239100

Imobilizado	Sbn°	Dt.incorp.	Denominação do imobilizado	Moeda	Subven.invest.	CAP atuais
CAP InícEx	Dt.incorp.	Aquis.	Baixa	Transfer.	Incorp.post.	Depr.acumulada
Dep.InícEx	Deprec.do ano	Baixa dep.	Transfer.	IncorpPostDepr	Reavals.ativo	ValCon.atual
ValContIníExer						
423000005372	0	29.08.2005	RUNNY-SCREEN 1500MM	EUR		
213,83		0,00	0,00	0,00	0,00	213,83
213,83-		0,00	0,00	0,00	0,00	213,83-
0,00						0,00
423000005373	0	29.08.2005	QUADROS 500X600 C/MOLDURA	EUR		
49,45		0,00	0,00	0,00	0,00	49,45
49,45-		0,00	0,00	0,00	0,00	49,45-
0,00						0,00
423000005374	0	29.08.2005	QUADROS 500X600 C/MOLDURA	EUR		
49,45		0,00	0,00	0,00	0,00	49,45
49,45-		0,00	0,00	0,00	0,00	49,45-
0,00						0,00
423000005375	0	29.08.2005	QUADROS 500X600 C/MOLDURA	EUR		
49,45		0,00	0,00	0,00	0,00	49,45
49,45-		0,00	0,00	0,00	0,00	49,45-
0,00						0,00
423000005376	0	29.08.2005	QUADROS 500X600 C/MOLDURA	EUR		
49,45		0,00	0,00	0,00	0,00	49,45
49,45-		0,00	0,00	0,00	0,00	49,45-
0,00						0,00
423000005377	0	29.08.2005	QUADROS 500X600 C/MOLDURA	EUR		
49,45		0,00	0,00	0,00	0,00	49,45
49,45-		0,00	0,00	0,00	0,00	49,45-
0,00						0,00
423000005378	0	29.08.2005	QUADROS 500X600 C/MOLDURA	EUR		
49,45		0,00	0,00	0,00	0,00	49,45
49,45-		0,00	0,00	0,00	0,00	49,45-
0,00						0,00
423000005379	0	29.08.2005	QUADROS 500X600 C/MOLDURA	EUR		
49,45		0,00	0,00	0,00	0,00	49,45
49,45-		0,00	0,00	0,00	0,00	49,45-
0,00						0,00
423000005380	0	29.08.2005	QUADROS 500X600 C/MOLDURA	EUR		
49,45		0,00	0,00	0,00	0,00	49,45
49,45-		0,00	0,00	0,00	0,00	49,45-
0,00						0,00
423000005381	0	29.08.2005	QUADROS 500X600 C/MOLDURA	EUR		
49,45		0,00	0,00	0,00	0,00	49,45
49,45-		0,00	0,00	0,00	0,00	49,45-
0,00						0,00
423000005382	0	29.08.2005	QUADROS 500X600 C/MOLDURA	EUR		
49,45		0,00	0,00	0,00	0,00	49,45
49,45-		0,00	0,00	0,00	0,00	49,45-
0,00						0,00
423000005383	0	29.08.2005	QUADROS 500X600 C/MOLDURA	EUR		
49,45		0,00	0,00	0,00	0,00	49,45
49,45-		0,00	0,00	0,00	0,00	49,45-
0,00						0,00
423000005384	0	29.08.2005	QUADROS 500X600 C/MOLDURA	EUR		
49,45		0,00	0,00	0,00	0,00	49,45
49,45-		0,00	0,00	0,00	0,00	49,45-
0,00						0,00









Empresa 3011 Divisão Itemdebalanço 11231 ContadobalançoCAP 4239000000 Classeimob. 04239100

Imobilizado	Sbn°	Dt.incorp.	Denominação do imobilizado	Moeda	Subven.invest.	CAP atuais
CAP InícEx	Dt.incorp.	Aquis.	Baixa	Transfer.	Incorp.post.	Depr.acumulada
Dep.InícEx	Deprec.do ano	Baixa dep.	Transfer.	IncorpPostDepr	Reavals.ativo	ValCon.atual
ValContIníExer						
423000006410	0	12.12.2005	CARPETE VERMELHA C/1,45X1,90MT	EUR		
43,70		0,00	0,00	0,00	0,00	43,70
43,70-		0,00	0,00	0,00	0,00	43,70-
0,00						0,00
423000006411	0	15.12.2005	EDREDONS ASA 1,60X2,20	EUR		
53,64		0,00	0,00	0,00	0,00	53,64
53,64-		0,00	0,00	0,00	0,00	53,64-
0,00						0,00
423000006412	0	15.12.2005	EDREDONS ASA 1,60X2,20	EUR		
53,64		0,00	0,00	0,00	0,00	53,64
53,64-		0,00	0,00	0,00	0,00	53,64-
0,00						0,00
423000006413	0	15.12.2005	EDREDONS ASA 1,60X2,20	EUR		
53,64		0,00	0,00	0,00	0,00	53,64
53,64-		0,00	0,00	0,00	0,00	53,64-
0,00						0,00
423000006414	0	15.12.2005	EDREDONS ASA 1,60X2,20	EUR		
53,64		0,00	0,00	0,00	0,00	53,64
53,64-		0,00	0,00	0,00	0,00	53,64-
0,00						0,00
423000006415	0	15.12.2005	EDREDONS ASA 1,60X2,20	EUR		
53,64		0,00	0,00	0,00	0,00	53,64
53,64-		0,00	0,00	0,00	0,00	53,64-
0,00						0,00
423000006416	0	15.12.2005	EDREDONS ASA 1,60X2,20	EUR		
53,64		0,00	0,00	0,00	0,00	53,64
53,64-		0,00	0,00	0,00	0,00	53,64-
0,00						0,00
423000006417	0	15.12.2005	EDREDONS ASA 1,60X2,20	EUR		
53,64		0,00	0,00	0,00	0,00	53,64
53,64-		0,00	0,00	0,00	0,00	53,64-
0,00						0,00
423000006418	0	15.12.2005	EDREDONS ASA 1,60X2,20	EUR		
53,64		0,00	0,00	0,00	0,00	53,64
53,64-		0,00	0,00	0,00	0,00	53,64-
0,00						0,00
423000006419	0	15.12.2005	EDREDONS ASA 1,60X2,20	EUR		
53,64		0,00	0,00	0,00	0,00	53,64
53,64-		0,00	0,00	0,00	0,00	53,64-
0,00						0,00
423000006420	0	15.12.2005	EDREDONS ASA 1,60X2,20	EUR		
53,64		0,00	0,00	0,00	0,00	53,64
53,64-		0,00	0,00	0,00	0,00	53,64-
0,00						0,00
423000006421	0	15.12.2005	EDREDONS ASA 1,60X2,20	EUR		
53,64		0,00	0,00	0,00	0,00	53,64
53,64-		0,00	0,00	0,00	0,00	53,64-
0,00						0,00
423000006422	0	15.12.2005	EDREDONS ASA 1,60X2,20	EUR		
53,64		0,00	0,00	0,00	0,00	53,64
53,64-		0,00	0,00	0,00	0,00	53,64-
0,00						0,00

Empresa 3011 Divisão Itemdebalanço 11231 ContadobalançoCAP 4239000000 Classeimob. 04239100

Imobilizado	Sbn°	Dt.incorp.	Denominação do imobilizado	Moeda	Subven.invest.	CAP atuais
CAP InícEx	Dt.InícEx	Deprec.do ano	Aquis. Baixa	Transfer. Incorp.post. IncorpPostDepr	Reavals.ativo	Depr.acumulada ValCon.atual
ValContIníExer	Deprec.do ano	Deprec.do ano	Baixa dep.	Transf.depr.		
423000006423	0	15.12.2005	EDREDONS ASA 1,60X2,20	EUR		
53,64		0,00	0,00	0,00	0,00	53,64
53,64-		0,00	0,00	0,00	0,00	53,64-
0,00						0,00
423000006424	0	15.12.2005	EDREDONS ASA 1,60X2,20	EUR		
53,58		0,00	0,00	0,00	0,00	53,58
53,58-		0,00	0,00	0,00	0,00	53,58-
0,00						0,00
423000006425	0	12.12.2005	CONJ. 7 PEÇAS COZINHA	EUR		
37,22		0,00	0,00	0,00	0,00	37,22
37,22-		0,00	0,00	0,00	0,00	37,22-
0,00						0,00
423000006426	0	12.12.2005	FLOREIRA	EUR		
34,72		0,00	0,00	0,00	0,00	34,72
34,72-		0,00	0,00	0,00	0,00	34,72-
0,00						0,00
423000006498	0	27.06.2006	CONTENTOR VERDE CONTENEUR 90L 2RODAS	EUR		
58,31		0,00	0,00	0,00	0,00	58,31
58,31-		0,00	0,00	0,00	0,00	58,31-
0,00						0,00
423000006499	0	27.06.2006	CONTENTOR VERDE CONTENEUR 90L 2RODAS	EUR		
58,31		0,00	0,00	0,00	0,00	58,31
58,31-		0,00	0,00	0,00	0,00	58,31-
0,00						0,00
423000006500	0	27.06.2006	CONTENTOR VERDE CONTENEUR 90L 2RODAS	EUR		
88,21		0,00	0,00	0,00	0,00	88,21
88,21-		0,00	0,00	0,00	0,00	88,21-
0,00						0,00
423000006501	0	27.06.2006	CONTENTOR VERDE CONTENEUR 90L 2RODAS	EUR		
88,21		0,00	0,00	0,00	0,00	88,21
88,21-		0,00	0,00	0,00	0,00	88,21-
0,00						0,00
423000007074	0	13.09.2006	CARPETE REGIONAL	EUR		
30,37		0,00	0,00	0,00	0,00	30,37
30,37-		0,00	0,00	0,00	0,00	30,37-
0,00						0,00
423000007075	0	13.09.2006	CARPETE REGIONAL	EUR		
30,37		0,00	0,00	0,00	0,00	30,37
30,37-		0,00	0,00	0,00	0,00	30,37-
0,00						0,00
423000007076	0	13.09.2006	CARPETE REGIONAL	EUR		
30,37		0,00	0,00	0,00	0,00	30,37
30,37-		0,00	0,00	0,00	0,00	30,37-
0,00						0,00
423000007077	0	13.09.2006	CARPETE REGIONAL	EUR		
30,38		0,00	0,00	0,00	0,00	30,38
30,38-		0,00	0,00	0,00	0,00	30,38-
0,00						0,00
423000007132	0	06.10.2006	ESCADA MULTIUSO	EUR		
148,01		0,00	0,00	0,00	0,00	148,01
148,01-		0,00	0,00	0,00	0,00	148,01-
0,00						0,00

Empresa 3011 Divisão Itemdebalanço 11231 ContadobalançoCAP 4239000000 Classeimob. 04239100

Imobilizado	Sbn°	Dt.incorp.	Denominação do imobilizado	Moeda	Subven.invest.	CAP atuais
CAP InícEx	Dt.incorp.	Aquis.	Baixa	Transfer.	Incorp.post.	Depr.acumulada
Dep.InícEx	Deprec.do ano	Baixa dep.	Transf.depr.	IncorpPostDepr	Reavals.ativo	ValCon.atual
ValContIníExer						
423000007163	0	27.12.2006	AP..RELVA MOD: TE310+EXTENÇÕES 15MT.	EUR		
109,99		0,00	0,00	0,00	0,00	109,99
109,99-		0,00	0,00	0,00	0,00	109,99-
0,00						0,00
423000007164	0	27.12.2006	AP..RELVA MOD: TE310+EXTENÇÕES 15MT.	EUR		
109,99		0,00	0,00	0,00	0,00	109,99
109,99-		0,00	0,00	0,00	0,00	109,99-
0,00						0,00
423000007165	0	27.12.2006	AP..RELVA MOD: TE310+EXTENÇÕES 15MT.	EUR		
109,99		0,00	0,00	0,00	0,00	109,99
109,99-		0,00	0,00	0,00	0,00	109,99-
0,00						0,00
423000007166	0	27.12.2006	AP..RELVA MOD: TE310+EXTENÇÕES 15MT.	EUR		
109,99		0,00	0,00	0,00	0,00	109,99
109,99-		0,00	0,00	0,00	0,00	109,99-
0,00						0,00
423000007167	0	27.12.2006	AP..RELVA MOD: TE310+EXTENÇÕES 15MT.	EUR		
109,99		0,00	0,00	0,00	0,00	109,99
109,99-		0,00	0,00	0,00	0,00	109,99-
0,00						0,00
423000007168	0	27.12.2006	AP..RELVA MOD: TE310+EXTENÇÕES 15MT.	EUR		
109,97		0,00	0,00	0,00	0,00	109,97
109,97-		0,00	0,00	0,00	0,00	109,97-
0,00						0,00
423000007429	0	15.05.2007	CARPETE FOCUS 160X230	EUR		
91,22		0,00	0,00	0,00	0,00	91,22
91,22-		0,00	0,00	0,00	0,00	91,22-
0,00						0,00
423000007444	0	04.10.2007	ESTORES ROLO "RUNNY SCR."B.O.0,82X2,78	EUR		
172,04		0,00	0,00	0,00	0,00	172,04
172,04-		0,00	0,00	0,00	0,00	172,04-
0,00						0,00
423000007445	0	04.10.2007	ESTORES ROLO "RUNNY SCR."B.O.0,82X2,78	EUR		
172,04		0,00	0,00	0,00	0,00	172,04
172,04-		0,00	0,00	0,00	0,00	172,04-
0,00						0,00
423000007446	0	04.10.2007	ESTORES ROLO "RUNNY SCR."B.O.0,715X2,78	EUR		
172,04		0,00	0,00	0,00	0,00	172,04
172,04-		0,00	0,00	0,00	0,00	172,04-
0,00						0,00
423000007447	0	04.10.2007	ESTORES ROLO "RUNNY SCR."B.O.0,715X2,78	EUR		
172,04		0,00	0,00	0,00	0,00	172,04
172,04-		0,00	0,00	0,00	0,00	172,04-
0,00						0,00
423000007448	0	04.10.2007	ESTORE ROLO "RUNNY SCR."B.O.1,15X2,79	EUR		
214,94		0,00	0,00	0,00	0,00	214,94
214,94-		0,00	0,00	0,00	0,00	214,94-
0,00						0,00
423000007449	0	04.10.2007	ESTORE ROLO "RUNNY SCR."B.O.1,2X2,00	EUR		
164,97		0,00	0,00	0,00	0,00	164,97
164,97-		0,00	0,00	0,00	0,00	164,97-
0,00						0,00



Empresa 3011 Divisão Itemdebalanço 11231 ContadobalançoCAP 4239000000 Classeimob. 04239100

Imobilizado	Sbn°	Dt.incorp.	Denominação do imobilizado	Moeda	Subven.invest.	CAP atuais
CAP InícEx	Dt.incorp.	Deprec.do ano	Aquis. Baixa	Transfer. Incorp.post.	Reavals.ativo	Depr.acumulada
Dep.InícEx	Deprec.do ano	Deprec.do ano	Baixa dep.	Transf.depr.	Reavals.ativo	Depr.acumulada
ValContIníExer	Deprec.do ano	Deprec.do ano	Baixa dep.	Transf.depr.	Reavals.ativo	ValCon.atual
423000007450	0	04.10.2007	ESTORE ROLO "RUNNY SCR."B.O.1,2X2,00	EUR		
164,97			0,00	0,00	0,00	164,97
164,97-			0,00	0,00	0,00	164,97-
0,00						0,00
423000007451	0	04.10.2007	ESTORE ROLO "RUNNY SCR."B.O.1,2X2,00	EUR		
164,97			0,00	0,00	0,00	164,97
164,97-			0,00	0,00	0,00	164,97-
0,00						0,00
423000007452	0	04.10.2007	ESTORE ROLO "RUNNY SCR."B.O.1,2X2,00	EUR		
164,96			0,00	0,00	0,00	164,96
164,96-			0,00	0,00	0,00	164,96-
0,00						0,00
423000007458	0	29.06.2007	BANDEIRA DA REGIÃO 1,3 x 0,9 mt	EUR		
54,63			0,00	0,00	0,00	54,63
54,63-			0,00	0,00	0,00	54,63-
0,00						0,00
423000007459	0	29.06.2007	BANDEIRA DE PORTUGAL 1,3 X 0,9 MT	EUR		
57,39			0,00	0,00	0,00	57,39
57,39-			0,00	0,00	0,00	57,39-
0,00						0,00
423000007460	0	29.06.2007	BANDEIRA DA UN.EUROPEIA 1,3 X 0,9 MT	EUR		
63,24			0,00	0,00	0,00	63,24
63,24-			0,00	0,00	0,00	63,24-
0,00						0,00
423000007469	0	22.06.2007	CARPETE "CORTE ONDINA"1,2 X 5 M	EUR		
140,00			0,00	0,00	0,00	140,00
140,00-			0,00	0,00	0,00	140,00-
0,00						0,00
423000007481	0	30.08.2007	BANDEIRA REGIÃO AUTON.MADEIRA 1X1,70	EUR		
69,00			0,00	0,00	0,00	69,00
69,00-			0,00	0,00	0,00	69,00-
0,00						0,00
423000007482	0	30.08.2007	BANDEIRA DE PORTUGAL 1X1,70	EUR		
57,50			0,00	0,00	0,00	57,50
57,50-			0,00	0,00	0,00	57,50-
0,00						0,00
423000007483	0	30.08.2007	BANDEIRA DA CEE 1X1,70	EUR		
57,50			0,00	0,00	0,00	57,50
57,50-			0,00	0,00	0,00	57,50-
0,00						0,00
423000007678	0	21.11.2007	MÁQUINA CIENTÍFICA CASIO FX-9750G PLUS	EUR		
109,25			0,00	0,00	0,00	109,25
109,25-			0,00	0,00	0,00	109,25-
0,00						0,00
423000007679	0	21.11.2007	MÁQUINA CIENTÍFICA CASIO FX-9750G PLUS	EUR		
109,25			0,00	0,00	0,00	109,25
109,25-			0,00	0,00	0,00	109,25-
0,00						0,00
423000007680	0	21.11.2007	MÁQUINA CIENTÍFICA CASIO FX-9750G PLUS	EUR		
109,25			0,00	0,00	0,00	109,25
109,25-			0,00	0,00	0,00	109,25-
0,00						0,00

Empresa 3011 Divisão Itemdebalanço 11231 ContadobalançoCAP 4239000000 Classeimob. 04239100

Imobilizado	Sbn°	Dt.incorp.	Denominação do imobilizado	Moeda	Subven.invest.	CAP atuais
CAP InícEx	Dt.incorp.	Aquis.	Baixa	Transfer.	Incorp.post.	Depr.acumulada
Dep.InícEx	Deprec.do ano	Baixa dep.	Transf.depr.	IncorpPostDepr	Reavals.ativo	ValCon.atual
ValContIníExer						
423000007681	0	21.11.2007	MÁQUINA CIENTÍFICA CASIO FX-9750G PLUS	EUR		
109,25		0,00	0,00	0,00	0,00	109,25
109,25-		0,00	0,00	0,00	0,00	109,25-
0,00						0,00
423000007682	0	21.11.2007	MÁQUINA CIENTÍFICA CASIO FX-9750G PLUS	EUR		
109,25		0,00	0,00	0,00	0,00	109,25
109,25-		0,00	0,00	0,00	0,00	109,25-
0,00						0,00
423000007683	0	21.11.2007	MÁQUINA CIENTÍFICA CASIO FX-9750G PLUS	EUR		
109,25		0,00	0,00	0,00	0,00	109,25
109,25-		0,00	0,00	0,00	0,00	109,25-
0,00						0,00
423000007684	0	21.11.2007	MÁQUINA CIENTÍFICA CASIO FX-9750G PLUS	EUR		
109,25		0,00	0,00	0,00	0,00	109,25
109,25-		0,00	0,00	0,00	0,00	109,25-
0,00						0,00
423000007685	0	21.11.2007	MÁQUINA CIENTÍFICA CASIO FX-9750G PLUS	EUR		
109,25		0,00	0,00	0,00	0,00	109,25
109,25-		0,00	0,00	0,00	0,00	109,25-
0,00						0,00
423000007686	0	21.11.2007	MÁQUINA CIENTÍFICA CASIO FX-9750G PLUS	EUR		
109,25		0,00	0,00	0,00	0,00	109,25
109,25-		0,00	0,00	0,00	0,00	109,25-
0,00						0,00
423000007687	0	21.11.2007	MÁQUINA CIENTÍFICA CASIO FX-9750G PLUS	EUR		
109,25		0,00	0,00	0,00	0,00	109,25
109,25-		0,00	0,00	0,00	0,00	109,25-
0,00						0,00
423000007688	0	21.11.2007	MÁQUINA CIENTÍFICA CASIO FX-9750G PLUS	EUR		
109,25		0,00	0,00	0,00	0,00	109,25
109,25-		0,00	0,00	0,00	0,00	109,25-
0,00						0,00
423000007689	0	21.11.2007	MÁQUINA CIENTÍFICA CASIO FX-9750G PLUS	EUR		
109,25		0,00	0,00	0,00	0,00	109,25
109,25-		0,00	0,00	0,00	0,00	109,25-
0,00						0,00
423000007690	0	21.11.2007	MÁQUINA CIENTÍFICA CASIO FX-9750G PLUS	EUR		
109,25		0,00	0,00	0,00	0,00	109,25
109,25-		0,00	0,00	0,00	0,00	109,25-
0,00						0,00
423000007691	0	21.11.2007	MÁQUINA CIENTÍFICA CASIO FX-9750G PLUS	EUR		
109,25		0,00	0,00	0,00	0,00	109,25
109,25-		0,00	0,00	0,00	0,00	109,25-
0,00						0,00
423000007692	0	21.11.2007	MÁQUINA CIENTÍFICA CASIO FX-9750G PLUS	EUR		
109,25		0,00	0,00	0,00	0,00	109,25
109,25-		0,00	0,00	0,00	0,00	109,25-
0,00						0,00
423000008335	0	03.12.2009	ESCADOTE HAILO MASTERSTEP 5 DEGRAUS	EUR		
62,10		0,00	0,00	0,00	0,00	62,10
62,10-		0,00	0,00	0,00	0,00	62,10-
0,00						0,00

Empresa 3011 Divisão Itemdebalanço 11231 ContadobalançoCAP 4239000000 Classeimob. 04239100

Imobilizado	Sbn°	Dt.incorp.	Denominação do imobilizado	Moeda	CAP		Classeimob.		CAP atuais	
CAP	InícEx	Aquis.	Baixa	Transfer.	Incorp.post.	Subven.invest.	Reavals.ativo	Depr.acumulada	ValCon.atual	
Dep.InícEx	Deprec.do ano	Baixa dep.	Transf.depr.	IncorpPostDepr						
ValContIniExer										
423000008336	0	03.12.2009	ESCADOTE HAILO MASTERSTEP 5 DEGRAUS	EUR						
62,10	0,00	0,00	0,00	0,00	0,00	0,00		62,10		
62,10-	0,00	0,00	0,00	0,00	0,00	0,00		62,10-		
0,00								0,00		
423000008337	0	03.12.2009	ESCADOTE HAILO MASTERSTEP 5 DEGRAUS	EUR						
62,10	0,00	0,00	0,00	0,00	0,00	0,00		62,10		
62,10-	0,00	0,00	0,00	0,00	0,00	0,00		62,10-		
0,00								0,00		
423000008338	0	03.12.2009	ESCADOTE HAILO MASTERSTEP 5 DEGRAUS	EUR						
62,10	0,00	0,00	0,00	0,00	0,00	0,00		62,10		
62,10-	0,00	0,00	0,00	0,00	0,00	0,00		62,10-		
0,00								0,00		
423000008339	0	03.12.2009	ESCADOTE HAILO MASTERSTEP 5 DEGRAUS	EUR						
62,10	0,00	0,00	0,00	0,00	0,00	0,00		62,10		
62,10-	0,00	0,00	0,00	0,00	0,00	0,00		62,10-		
0,00								0,00		
423000008340	0	03.12.2009	ESCADOTE HAILO MASTERSTEP 5 DEGRAUS	EUR						
62,10	0,00	0,00	0,00	0,00	0,00	0,00		62,10		
62,10-	0,00	0,00	0,00	0,00	0,00	0,00		62,10-		
0,00								0,00		
423000008341	0	03.12.2009	ESCADOTE HAILO MASTERSTEP 5 DEGRAUS	EUR						
62,10	0,00	0,00	0,00	0,00	0,00	0,00		62,10		
62,10-	0,00	0,00	0,00	0,00	0,00	0,00		62,10-		
0,00								0,00		
423000008342	0	03.12.2009	ESCADOTE HAILO MASTERSTEP 5 DEGRAUS	EUR						
62,13	0,00	0,00	0,00	0,00	0,00	0,00		62,13		
62,13-	0,00	0,00	0,00	0,00	0,00	0,00		62,13-		
0,00								0,00		
423000008376	0	29.05.2009	TANOUE EM FIBRA N°2	EUR						
129,00	0,00	0,00	0,00	0,00	0,00	0,00		129,00		
129,00-	0,00	0,00	0,00	0,00	0,00	0,00		129,00-		
0,00								0,00		
423000008430	0	26.06.2009	AQ. PASSADEIRA VERM.3 MTRS LG E 12 COMP	EUR						
239,40	0,00	0,00	0,00	0,00	0,00	0,00		239,40		
239,40-	0,00	0,00	0,00	0,00	0,00	0,00		239,40-		
0,00								0,00		
423000008774	0	23.09.2009	VENTOINHAS UFESA 40 CM.	EUR						
52,44	0,00	0,00	0,00	0,00	0,00	0,00		52,44		
52,44-	0,00	0,00	0,00	0,00	0,00	0,00		52,44-		
0,00								0,00		
423000008775	0	23.09.2009	VENTOINHAS UFESA 40 CM.	EUR						
52,44	0,00	0,00	0,00	0,00	0,00	0,00		52,44		
52,44-	0,00	0,00	0,00	0,00	0,00	0,00		52,44-		
0,00								0,00		
423000008776	0	23.09.2009	VENTOINHAS UFESA 40 CM.	EUR						
52,44	0,00	0,00	0,00	0,00	0,00	0,00		52,44		
52,44-	0,00	0,00	0,00	0,00	0,00	0,00		52,44-		
0,00								0,00		
423000008777	0	23.09.2009	VENTOINHAS UFESA 40 CM.	EUR						
52,44	0,00	0,00	0,00	0,00	0,00	0,00		52,44		
52,44-	0,00	0,00	0,00	0,00	0,00	0,00		52,44-		
0,00								0,00		

Empresa 3011 Divisão Itemdebalanço 11231 ContadobalançoCAP 4239000000 Classeimob. 04239100

Imobilizado	Sbn°	Dt.incorp.	Denominação do imobilizado	Moeda	Subven.invest.	CAP atuais
CAP InícEx	Dt.incorp.	Aquis.	Baixa	Transfer.	Incorp.post.	Depr.acumulada
Dep.InícEx	Deprec.do ano	Baixa dep.	Transf.depr.	IncorpPostDepr	Reavals.ativo	ValCon.atual
ValContIníExer						
423000009255	0	23.04.2010	VASOS BARRO	EUR		
45,00		0,00	0,00	0,00	0,00	45,00
45,00-		0,00	0,00	0,00	0,00	45,00-
0,00						0,00
423000009256	0	23.04.2010	VASOS BARRO	EUR		
45,00		0,00	0,00	0,00	0,00	45,00
45,00-		0,00	0,00	0,00	0,00	45,00-
0,00						0,00
423000009257	0	23.04.2010	VASOS BARRO	EUR		
45,00		0,00	0,00	0,00	0,00	45,00
45,00-		0,00	0,00	0,00	0,00	45,00-
0,00						0,00
423000009258	0	23.04.2010	VASOS BARRO	EUR		
45,00		0,00	0,00	0,00	0,00	45,00
45,00-		0,00	0,00	0,00	0,00	45,00-
0,00						0,00
423000009259	0	23.04.2010	VASOS BARRO	EUR		
45,00		0,00	0,00	0,00	0,00	45,00
45,00-		0,00	0,00	0,00	0,00	45,00-
0,00						0,00
423000009260	0	23.04.2010	VASOS BARRO	EUR		
45,00		0,00	0,00	0,00	0,00	45,00
45,00-		0,00	0,00	0,00	0,00	45,00-
0,00						0,00
423000009261	0	23.04.2010	VASOS BARRO	EUR		
45,00		0,00	0,00	0,00	0,00	45,00
45,00-		0,00	0,00	0,00	0,00	45,00-
0,00						0,00
423000009262	0	23.04.2010	VASOS BARRO	EUR		
45,00		0,00	0,00	0,00	0,00	45,00
45,00-		0,00	0,00	0,00	0,00	45,00-
0,00						0,00
423000011049	0	10.05.2011	BANDEIRA MADEIRA	EUR		
75,01		0,00	0,00	0,00	0,00	75,01
75,01-		0,00	0,00	0,00	0,00	75,01-
0,00						0,00
423000011050	0	10.05.2011	BANDEIRA PORTUGUESA	EUR		
50,00		0,00	0,00	0,00	0,00	50,00
50,00-		0,00	0,00	0,00	0,00	50,00-
0,00						0,00
423000011051	0	10.05.2011	BANDEIRA U.EUROPEIA	EUR		
57,49		0,00	0,00	0,00	0,00	57,49
57,49-		0,00	0,00	0,00	0,00	57,49-
0,00						0,00
423000011053	0	10.05.2011	CONTENT. P/LIXO 120L. C/RODAS	EUR		
51,62		0,00	0,00	0,00	0,00	51,62
51,62-		0,00	0,00	0,00	0,00	51,62-
0,00						0,00
423000011054	0	10.05.2011	CONTENT. P/LIXO 120L. C/RODAS	EUR		
51,62		0,00	0,00	0,00	0,00	51,62
51,62-		0,00	0,00	0,00	0,00	51,62-
0,00						0,00

Empresa 3011 Divisão Itemdebalanço 11231 ContadobalançoCAP 4239000000 Classeimob. 04239100

Imobilizado	Sbn°	Dt.incorp.	Denominação do imobilizado	Moeda	Subven.invest.	CAP atuais
CAP InícEx	Dt.incorp.	Aquis.	Baixa	Transfer.	Incorp.post.	Depr.acumulada
Dep.InícEx	Deprec.do ano	Baixa dep.	Transf.depr.	IncorpPostDepr	Reavals.ativo	ValCon.atual
ValContIniExer						
423000011055	0	10.05.2011	CONTENT. P/LIXO 120L. C/RODAS	EUR		
51,62		0,00	0,00	0,00	0,00	51,62
51,62-		0,00	0,00	0,00	0,00	51,62-
0,00						0,00
423000011056	0	10.05.2011	CONTENT. P/LIXO 120L. C/RODAS	EUR		
51,62		0,00	0,00	0,00	0,00	51,62
51,62-		0,00	0,00	0,00	0,00	51,62-
0,00						0,00
423000011057	0	10.05.2011	CONTENT. P/LIXO 120L. C/RODAS	EUR		
51,62		0,00	0,00	0,00	0,00	51,62
51,62-		0,00	0,00	0,00	0,00	51,62-
0,00						0,00
423000011058	0	10.05.2011	CONTENT. P/LIXO 120L. C/RODAS	EUR		
51,62		0,00	0,00	0,00	0,00	51,62
51,62-		0,00	0,00	0,00	0,00	51,62-
0,00						0,00
423000011059	0	10.05.2011	CONTENT. P/LIXO 120L. C/RODAS	EUR		
51,62		0,00	0,00	0,00	0,00	51,62
51,62-		0,00	0,00	0,00	0,00	51,62-
0,00						0,00
423000011060	0	10.05.2011	CONTENT. P/LIXO 120L. C/RODAS	EUR		
51,62		0,00	0,00	0,00	0,00	51,62
51,62-		0,00	0,00	0,00	0,00	51,62-
0,00						0,00
423000011061	0	10.05.2011	CONTENT. P/LIXO 120L. C/RODAS	EUR		
51,62		0,00	0,00	0,00	0,00	51,62
51,62-		0,00	0,00	0,00	0,00	51,62-
0,00						0,00
423000011062	0	10.05.2011	CONTENT. P/LIXO 120L. C/RODAS	EUR		
51,62		0,00	0,00	0,00	0,00	51,62
51,62-		0,00	0,00	0,00	0,00	51,62-
0,00						0,00
423000011063	0	10.05.2011	CONTENT. P/LIXO 120L. C/RODAS	EUR		
51,62		0,00	0,00	0,00	0,00	51,62
51,62-		0,00	0,00	0,00	0,00	51,62-
0,00						0,00
423000011064	0	10.05.2011	CONTENT. P/LIXO 120L. C/RODAS	EUR		
51,62		0,00	0,00	0,00	0,00	51,62
51,62-		0,00	0,00	0,00	0,00	51,62-
0,00						0,00
423000011065	0	10.05.2011	CONTENT. P/LIXO 120L. C/RODAS	EUR		
51,62		0,00	0,00	0,00	0,00	51,62
51,62-		0,00	0,00	0,00	0,00	51,62-
0,00						0,00
423000011066	0	10.05.2011	CONTENT. P/LIXO 120L. C/RODAS	EUR		
51,62		0,00	0,00	0,00	0,00	51,62
51,62-		0,00	0,00	0,00	0,00	51,62-
0,00						0,00
423000011067	0	10.05.2011	CONTENT. P/LIXO 120L. C/RODAS	EUR		
51,62		0,00	0,00	0,00	0,00	51,62
51,62-		0,00	0,00	0,00	0,00	51,62-
0,00						0,00

Empresa 3011 Divisão Itemdebalanço 11231 ContadobalançoCAP 4239000000 Classeimob. 04239100

Imobilizado	Sbn°	Dt.incorp.	Denominação do imobilizado	Moeda	Subven.invest.	CAP atuais
CAP InícEx	Dt.incorp.	Aquis.	Baixa	Transfer.	Incorp.post.	Depr.acumulada
Dep.InícEx	Deprec.do ano	Baixa dep.	Transf.depr.	IncorpPostDepr	Reavals.ativo	ValCon.atual
ValContIníExer						
423000011068	0	10.05.2011	CONTENT. P/LIXO 120L. C/RODAS	EUR		
51,62		0,00	0,00	0,00	0,00	51,62
51,62-		0,00	0,00	0,00	0,00	51,62-
0,00						0,00
423000011203	0	27.10.2011	CONTENTOR 240LTS PRETO C/RODAS	EUR		
75,40		0,00	0,00	0,00	0,00	75,40
75,40-		0,00	0,00	0,00	0,00	75,40-
0,00						0,00
423000011204	0	27.10.2011	CONTENTOR 240LTS PRETO C/RODAS	EUR		
75,40		0,00	0,00	0,00	0,00	75,40
75,40-		0,00	0,00	0,00	0,00	75,40-
0,00						0,00
423000011205	0	27.10.2011	CONTENTOR 240LTS PRETO C/RODAS	EUR		
75,40		0,00	0,00	0,00	0,00	75,40
75,40-		0,00	0,00	0,00	0,00	75,40-
0,00						0,00
423000011206	0	27.10.2011	CONTENTOR 240LTS PRETO C/RODAS	EUR		
75,40		0,00	0,00	0,00	0,00	75,40
75,40-		0,00	0,00	0,00	0,00	75,40-
0,00						0,00
423000011207	0	27.10.2011	CONTENTOR 240LTS PRETO C/RODAS	EUR		
75,40		0,00	0,00	0,00	0,00	75,40
75,40-		0,00	0,00	0,00	0,00	75,40-
0,00						0,00
423000011208	0	27.10.2011	CONTENTOR 240LTS PRETO C/RODAS	EUR		
75,40		0,00	0,00	0,00	0,00	75,40
75,40-		0,00	0,00	0,00	0,00	75,40-
0,00						0,00
423000011209	0	27.10.2011	CONTENTOR 240LTS AZUL P/PAPEL C/RODAS	EUR		
114,84		0,00	0,00	0,00	0,00	114,84
114,84-		0,00	0,00	0,00	0,00	114,84-
0,00						0,00
423000011211	0	27.10.2011	CONTENTOR 240LTS VERDE P/VIDRO C/RODAS	EUR		
114,84		0,00	0,00	0,00	0,00	114,84
114,84-		0,00	0,00	0,00	0,00	114,84-
0,00						0,00
423000011212	0	27.10.2011	CONTENTOR 240LTS AMARELO P/EMBAL C/RODAS	EUR		
114,84		0,00	0,00	0,00	0,00	114,84
114,84-		0,00	0,00	0,00	0,00	114,84-
0,00						0,00
423000011213	0	27.10.2011	CONTENTOR 120LTS PRETO C/RODAS	EUR		
56,84		0,00	0,00	0,00	0,00	56,84
56,84-		0,00	0,00	0,00	0,00	56,84-
0,00						0,00
423000011214	0	27.10.2011	CONTENTOR 120LTS PRETO C/RODAS	EUR		
56,84		0,00	0,00	0,00	0,00	56,84
56,84-		0,00	0,00	0,00	0,00	56,84-
0,00						0,00
423000011215	0	27.10.2011	PAPELEIRA CÓNICA MADEIRA 32LTS	EUR		
172,84		0,00	0,00	0,00	0,00	172,84
172,84-		0,00	0,00	0,00	0,00	172,84-
0,00						0,00

Empresa 3011 Divisão Itemdebalanço 11231 ContadobalançoCAP 4239000000 Classeimob. 04239100

Imobilizado CAP Dep.ValCont	Sbn° IncEx IníEx	Dt.incorp. Deprec.do ano	Denominação do imobilizado Aquis. Baixa dep.	Moeda	Transfer. Incorp.post. Transf.depr. IncorpPostDepr	Subven.invest. Reavals.ativo	CAP atuais Depr.acumulada ValCon.atual
423000011216	0	27.10.2011	PAPELEIRA CÓNICA MADEIRA 32LTS	EUR			
	172,84				0,00	0,00	172,84
	172,84-				0,00	0,00	172,84-
	0,00						0,00
423000011217	0	27.10.2011	PAPELEIRA CÓNICA MADEIRA 32LTS	EUR			
	172,84				0,00	0,00	172,84
	172,84-				0,00	0,00	172,84-
	0,00						0,00
423000011218	0	27.10.2011	PAPELEIRA CÓNICA MADEIRA 32LTS	EUR			
	172,84				0,00	0,00	172,84
	172,84-				0,00	0,00	172,84-
	0,00						0,00
423000011219	0	27.10.2011	RECIPIENTE P/SEPARAÇÃO 3D C/45LTS CINZA	EUR			
	41,18				0,00	0,00	41,18
	41,18-				0,00	0,00	41,18-
	0,00						0,00
423000011220	0	27.10.2011	RECIPIENTE P/SEPARAÇÃO 3D C/45LTS CINZA	EUR			
	41,18				0,00	0,00	41,18
	41,18-				0,00	0,00	41,18-
	0,00						0,00
423000011221	0	27.10.2011	RECIPIENTE P/SEPARAÇÃO 3D C/45LTS CINZA	EUR			
	41,18				0,00	0,00	41,18
	41,18-				0,00	0,00	41,18-
	0,00						0,00
423000011222	0	27.10.2011	RECIPIENTE P/SEPARAÇÃO 3D C/45LTS CINZA	EUR			
	41,18				0,00	0,00	41,18
	41,18-				0,00	0,00	41,18-
	0,00						0,00
423000011223	0	27.10.2011	RECIPIENTE P/SEPARAÇÃO 3D C/45LTS CINZA	EUR			
	41,18				0,00	0,00	41,18
	41,18-				0,00	0,00	41,18-
	0,00						0,00
423000011224	0	27.10.2011	RECIPIENTE P/SEPARAÇÃO 3D C/45LTS CINZA	EUR			
	41,18				0,00	0,00	41,18
	41,18-				0,00	0,00	41,18-
	0,00						0,00
423000011225	0	27.10.2011	RECIPIENTE P/SEPARAÇÃO 3D C/45LTS CINZA	EUR			
	41,18				0,00	0,00	41,18
	41,18-				0,00	0,00	41,18-
	0,00						0,00
423000011653	0	17.10.2012	MASCARA SOLDAR ELET. "CLIMAX"	EUR			
	155,00				0,00	0,00	155,00
	155,00-				0,00	0,00	155,00-
	0,00						0,00
423000011654	0	17.10.2012	MASCARA SOLDAR ELET. "CLIMAX"	EUR			
	155,00				0,00	0,00	155,00
	155,00-				0,00	0,00	155,00-
	0,00						0,00
423000013900	0	07.10.2013	PLACAS EM ACRILICO 8MMM*18CM*10CM	EUR			
	92,48				0,00	0,00	92,48
	92,48-				0,00	0,00	92,48-
	0,00						0,00

Empresa 3011 Divisão Itemdebalanço 11231 ContadobalançoCAP 4239000000 Classeimob. 04239100

Imobilizado	Sbn°	Dt.incorp.	Denominação do imobilizado	Moeda	CAP		Classeimob.		CAP atuais	
CAP	InícEx	Aquis.	Baixa	Transfer.	Incorp.post.	Subven.invest.	Reavals.ativo	Depr.acumulada	ValCon.atual	
Dep.InícEx	Deprec.do ano	Baixa dep.	Transf.depr.	IncorpPostDepr	Subven.invest.	Reavals.ativo	Depr.acumulada	ValCon.atual		
ValContIníExer										
423000013906	0	07.10.2013	PLACAS EM ACRILICO 8MMM*18CM*10CM	EUR						
92,48	0,00	0,00	0,00	0,00	0,00	0,00	0,00	92,48		
92,48-	0,00	0,00	0,00	0,00	0,00	0,00	0,00	92,48-		
0,00								0,00		
423000013913	0	07.10.2013	PLACAS EM ACRILICO 8MMM*18CM*10CM	EUR						
92,48	0,00	0,00	0,00	0,00	0,00	0,00	0,00	92,48		
92,48-	0,00	0,00	0,00	0,00	0,00	0,00	0,00	92,48-		
0,00								0,00		
423000013916	0	07.10.2013	PLACAS EM ACRILICO 8MMM*18CM*10CM	EUR						
92,48	0,00	0,00	0,00	0,00	0,00	0,00	0,00	92,48		
92,48-	0,00	0,00	0,00	0,00	0,00	0,00	0,00	92,48-		
0,00								0,00		
423000013917	0	07.10.2013	PLACAS EM ACRILICO 8MMM*18CM*10CM	EUR						
92,48	0,00	0,00	0,00	0,00	0,00	0,00	0,00	92,48		
92,48-	0,00	0,00	0,00	0,00	0,00	0,00	0,00	92,48-		
0,00								0,00		
423000013919	0	07.10.2013	PLACAS EM ACRILICO 8MMM*18CM*10CM	EUR						
92,48	0,00	0,00	0,00	0,00	0,00	0,00	0,00	92,48		
92,48-	0,00	0,00	0,00	0,00	0,00	0,00	0,00	92,48-		
0,00								0,00		
423000013920	0	07.10.2013	PLACAS EM ACRILICO 8MMM*18CM*10CM	EUR						
92,48	0,00	0,00	0,00	0,00	0,00	0,00	0,00	92,48		
92,48-	0,00	0,00	0,00	0,00	0,00	0,00	0,00	92,48-		
0,00								0,00		
423000013921	0	07.10.2013	PLACAS EM ACRILICO 8MMM*18CM*10CM	EUR						
92,48	0,00	0,00	0,00	0,00	0,00	0,00	0,00	92,48		
92,48-	0,00	0,00	0,00	0,00	0,00	0,00	0,00	92,48-		
0,00								0,00		
423000013923	0	07.10.2013	PLACAS EM ACRILICO 8MMM*18CM*10CM	EUR						
92,48	0,00	0,00	0,00	0,00	0,00	0,00	0,00	92,48		
92,48-	0,00	0,00	0,00	0,00	0,00	0,00	0,00	92,48-		
0,00								0,00		
423000013925	0	07.10.2013	PLACAS EM ACRILICO 8MMM*18CM*10CM	EUR						
92,48	0,00	0,00	0,00	0,00	0,00	0,00	0,00	92,48		
92,48-	0,00	0,00	0,00	0,00	0,00	0,00	0,00	92,48-		
0,00								0,00		
423000013926	0	07.10.2013	PLACAS EM ACRILICO 8MMM*18CM*10CM	EUR						
92,48	0,00	0,00	0,00	0,00	0,00	0,00	0,00	92,48		
92,48-	0,00	0,00	0,00	0,00	0,00	0,00	0,00	92,48-		
0,00								0,00		
423000013927	0	07.10.2013	PLACAS EM ACRILICO 8MMM*18CM*10CM	EUR						
92,48	0,00	0,00	0,00	0,00	0,00	0,00	0,00	92,48		
92,48-	0,00	0,00	0,00	0,00	0,00	0,00	0,00	92,48-		
0,00								0,00		
423000013929	0	07.10.2013	PLACAS EM ACRILICO 8MMM*18CM*10CM	EUR						
92,48	0,00	0,00	0,00	0,00	0,00	0,00	0,00	92,48		
92,48-	0,00	0,00	0,00	0,00	0,00	0,00	0,00	92,48-		
0,00								0,00		
423000013930	0	07.10.2013	PLACAS EM ACRILICO 8MMM*18CM*10CM	EUR						
92,48	0,00	0,00	0,00	0,00	0,00	0,00	0,00	92,48		
92,48-	0,00	0,00	0,00	0,00	0,00	0,00	0,00	92,48-		
0,00								0,00		



Empresa 3011 Divisão Itemdebalanço 11231 ContadobalançoCAP 4239000000 Classeimob. 04239100

Imobilizado	Sbn°	Dt.incorp.	Denominação do imobilizado	Moeda	CAP		Classeimob.		CAP atuais	
CAP	InícEx	Aquis.	Baixa	Transfer.	Incorp.post.	Subven.invest.	Subven.invest.	Reavals.ativo	Depr.acumulada	ValCon.atual
Dep.InícEx	Deprec.do ano	Baixa dep.	Transf.depr.	IncorpPostDepr	Reavals.ativo	Depr.acumulada	ValCon.atual	ValCon.atual	ValCon.atual	ValCon.atual
ValContIniExer										
423000013931	0	07.10.2013	PLACAS EM ACRILICO 8MMM*18CM*10CM	EUR						
	92,48				0,00					92,48
	92,48-				0,00					92,48-
	0,00				0,00					0,00
423000013933	0	07.10.2013	PLACAS EM ACRILICO 8MMM*18CM*10CM	EUR						
	92,48				0,00					92,48
	92,48-				0,00					92,48-
	0,00				0,00					0,00
423000013934	0	07.10.2013	PLACAS EM ACRILICO 8MMM*18CM*10CM	EUR						
	92,48				0,00					92,48
	92,48-				0,00					92,48-
	0,00				0,00					0,00
423000013935	0	07.10.2013	PLACAS EM ACRILICO 8MMM*18CM*10CM	EUR						
	92,48				0,00					92,48
	92,48-				0,00					92,48-
	0,00				0,00					0,00
423000013937	0	07.10.2013	PLACAS EM ACRILICO 8MMM*18CM*10CM	EUR						
	92,48				0,00					92,48
	92,48-				0,00					92,48-
	0,00				0,00					0,00
423000013938	0	07.10.2013	PLACAS EM ACRILICO 8MMM*18CM*10CM	EUR						
	92,48				0,00					92,48
	92,48-				0,00					92,48-
	0,00				0,00					0,00
423000013940	0	07.10.2013	PLACAS EM ACRILICO 8MMM*18CM*10CM	EUR						
	92,48				0,00					92,48
	92,48-				0,00					92,48-
	0,00				0,00					0,00
423000013941	0	07.10.2013	PLACAS EM ACRILICO 8MMM*18CM*10CM	EUR						
	92,48				0,00					92,48
	92,48-				0,00					92,48-
	0,00				0,00					0,00
423000013943	0	07.10.2013	PLACAS EM ACRILICO 8MMM*35CM*15CM	EUR						
	104,74				0,00					104,74
	104,74-				0,00					104,74-
	0,00				0,00					0,00
423000013944	0	07.10.2013	PLACAS EM ACRILICO 8MMM*18CM*10CM	EUR						
	92,48				0,00					92,48
	92,48-				0,00					92,48-
	0,00				0,00					0,00
423000013946	0	07.10.2013	PLACAS EM ACRILICO 8MMM*18CM*10CM	EUR						
	92,48				0,00					92,48
	92,48-				0,00					92,48-
	0,00				0,00					0,00
423000013947	0	07.10.2013	PLACAS EM ACRILICO 8MMM*18CM*10CM	EUR						
	92,48				0,00					92,48
	92,48-				0,00					92,48-
	0,00				0,00					0,00
423000013949	0	07.10.2013	PLACAS EM ACRILICO 8MMM*35CM*15CM	EUR						
	104,74				0,00					104,74
	104,74-				0,00					104,74-
	0,00				0,00					0,00













Empresa 3011 Divisão Itemdebalanço 11231 ContadobalançoCAP 4239000000 Classeimob. 04239100

Imobilizado	Sbn°	Dt.incorp.	Denominação do imobilizado	Moeda	CAP atuais		
CAP InícEx	Dep.InícEx	Deprec.do ano	Aquis. Baixa	Transfer. Transf.depr.	Incorp.post. IncorpPostDepr	Subven.invest. Reavals.ativo	Depr.acumulada ValCon.atual
423000014035	0	07.10.2013	PLACAS EM ACRILICO 8MMM*18CM*10CM	EUR	92,48	0,00	92,48
					92,48-	0,00	92,48-
					0,00	0,00	0,00
423000014036	0	07.10.2013	PLACAS EM ACRILICO 8MMM*18CM*10CM	EUR	92,48	0,00	92,48
					92,48-	0,00	92,48-
					0,00	0,00	0,00
423000014038	0	07.10.2013	PLACAS EM ACRILICO 8MMM*18CM*10CM	EUR	92,48	0,00	92,48
					92,48-	0,00	92,48-
					0,00	0,00	0,00
423000014039	0	07.10.2013	PLACAS EM ACRILICO 8MMM*18CM*10CM	EUR	92,48	0,00	92,48
					92,48-	0,00	92,48-
					0,00	0,00	0,00
423000014040	0	07.10.2013	PLACAS EM ACRILICO 8MMM*18CM*10CM	EUR	92,48	0,00	92,48
					92,48-	0,00	92,48-
					0,00	0,00	0,00
423000014042	0	07.10.2013	PLACAS EM ACRILICO 8MMM*18CM*10CM	EUR	92,48	0,00	92,48
					92,48-	0,00	92,48-
					0,00	0,00	0,00
423000014043	0	07.10.2013	PLACAS EM ACRILICO 8MMM*18CM*10CM	EUR	92,48	0,00	92,48
					92,48-	0,00	92,48-
					0,00	0,00	0,00
423000014044	0	07.10.2013	PLACAS EM ACRILICO 8MMM*18CM*10CM	EUR	92,48	0,00	92,48
					92,48-	0,00	92,48-
					0,00	0,00	0,00
423000014046	0	07.10.2013	PLACAS EM ACRILICO 8MMM*18CM*10CM	EUR	92,48	0,00	92,48
					92,48-	0,00	92,48-
					0,00	0,00	0,00
423000014047	0	07.10.2013	PLACAS EM ACRILICO 8MMM*18CM*10CM	EUR	92,48	0,00	92,48
					92,48-	0,00	92,48-
					0,00	0,00	0,00
423000014048	0	07.10.2013	PLACAS EM ACRILICO 8MMM*18CM*10CM	EUR	92,48	0,00	92,48
					92,48-	0,00	92,48-
					0,00	0,00	0,00
423000014050	0	07.10.2013	PLACAS EM ACRILICO 8MMM*18CM*10CM	EUR	92,48	0,00	92,48
					92,48-	0,00	92,48-
					0,00	0,00	0,00
423000014051	0	07.10.2013	PLACAS EM ACRILICO 8MMM*18CM*10CM	EUR	92,48	0,00	92,48
					92,48-	0,00	92,48-
					0,00	0,00	0,00





Empresa 3011 Divisão Itemdebalanço 11231 ContadobalançoCAP 4239000000 Classeimob. 04239100

Imobilizado	Sbn°	Dt.incorp.	Denominação do imobilizado	Moeda	Subven.invest.	CAP atuais
CAP InícEx	Dt.incorp.	Acquis.	Baixa	Transfer.	Incorp.post.	Depr.acumulada
Dep.InícEx	Deprec.do ano	Baixa dep.	Transf.depr.	IncorpPostDepr	Reavals.ativo	ValCon.atual
ValContIníExer						
423000015093	0	11.11.2015	CJ.25FORRAS ALM.100%ALG.BCO60X45	EUR		
99,63		0,00	0,00	0,00	0,00	99,63
99,63-		0,00	0,00	0,00	0,00	99,63-
0,00						0,00
423000015094	0	11.11.2015	CJ.35CAPAS ALM 100%ALG.BCO 60X45CM	EUR		
86,10		0,00	0,00	0,00	0,00	86,10
86,10-		0,00	0,00	0,00	0,00	86,10-
0,00						0,00
423000015095	0	11.11.2015	CJ.26LENCÓIS ALG.BCO 1800*2700MM	EUR		
257,76		0,00	0,00	0,00	0,00	257,76
257,76-		0,00	0,00	0,00	0,00	257,76-
0,00						0,00
423000015096	0	11.11.2015	CJ.18LENCÓIS FLANELA 1800*2700MM	EUR		
232,47		0,00	0,00	0,00	0,00	232,47
232,47-		0,00	0,00	0,00	0,00	232,47-
0,00						0,00
423000015097	0	11.11.2015	CJ.13CAPAS ALM 100%ALG.BCO 50X70CM	EUR		
35,18		0,00	0,00	0,00	0,00	35,18
35,18-		0,00	0,00	0,00	0,00	35,18-
0,00						0,00
423000015098	0	11.11.2015	CJ.9CAPAS ALM FLANELA 50X70CM	EUR		
30,98		0,00	0,00	0,00	0,00	30,98
30,98-		0,00	0,00	0,00	0,00	30,98-
0,00						0,00
423000015476	0	19.10.2015	ESCADOTE ALUMÍNIO 3 DEGRAUS	EUR		
32,55		0,00	0,00	0,00	0,00	32,55
32,55-		0,00	0,00	0,00	0,00	32,55-
0,00						0,00
423000015493	0	08.06.2016	MICRO ONDAS HOTPOINT MWA23223X23L.800W	EUR		
0,00		176,90	0,00	0,00	0,00	176,90
0,00		176,90-	0,00	0,00	0,00	176,90-
0,00						0,00
423000015522	0	08.08.2016	EDIMAX SMART HD WI-FI/CAMERA	EUR		
0,00		230,58	0,00	0,00	0,00	230,58
0,00		230,58-	0,00	0,00	0,00	230,58-
0,00						0,00
423000015523	0	08.08.2016	EDIMAX SMART HD WI-FI/CAMERA	EUR		
0,00		230,58	0,00	0,00	0,00	230,58
0,00		230,58-	0,00	0,00	0,00	230,58-
0,00						0,00
423000015669	0	14.09.2016	CADEIRA BANHO/SANIT.CASCADE 4 ROD.TRAVÃO	EUR		
0,00		232,50	0,00	0,00	0,00	232,50
0,00		232,50-	0,00	0,00	0,00	232,50-
0,00						0,00
423000015671	0	24.11.2016	BALANÇA DIGITAL PESAGEM SIMPLE ATÉ 10KG	EUR		
0,00		152,50	0,00	0,00	0,00	152,50
0,00		152,50-	0,00	0,00	0,00	152,50-
0,00						0,00
423000015678	0	21.12.2016	CORTINADOS P/C. CALHA U - 72M	EUR		
0,00		241,56	0,00	0,00	0,00	241,56
0,00		241,56-	0,00	0,00	0,00	241,56-
0,00						0,00

Empresa 3011 Divisão Itemdebalanço 11231 ContadobalançoCAP 4239000000 Classeimob. 04239100

Imobilizado CAP Dep. ValCont	Sbn° InícEx InícEx	Dt.incorp. Deprec.do ano	Denominação do imobilizado Aquis. Baixa dep.	Moeda	Transfer. Transf.depr.	Incorp.post. IncorpPostDepr	Subven.invest. Reavals.ativo	CAP atuais	
								Depr.acumulada ValCon.atual	Depr.acumulada ValCon.atual
423000015679	0	21.12.2016	CORTINADOS P/C. CALHA U - 72M	EUR				241,56	241,56
	0,00				0,00	0,00	0,00	241,56	241,56-
	0,00				0,00	0,00	0,00	241,56-	0,00
423000015680	0	21.12.2016	CORTINADOS P/C. CALHA U - 72M	EUR				241,56	241,56
	0,00				0,00	0,00	0,00	241,56	241,56-
	0,00				0,00	0,00	0,00	241,56-	0,00
423000015681	0	21.12.2016	CORTINADOS P/C. CALHA U - 72M	EUR				241,56	241,56
	0,00				0,00	0,00	0,00	241,56	241,56-
	0,00				0,00	0,00	0,00	241,56-	0,00
423000015682	0	21.12.2016	CORTINADOS P/C. CALHA U - 72M	EUR				241,56	241,56
	0,00				0,00	0,00	0,00	241,56	241,56-
	0,00				0,00	0,00	0,00	241,56-	0,00
423000015683	0	21.12.2016	CORTINADOS P/C. CALHA U - 72M	EUR				241,56	241,56
	0,00				0,00	0,00	0,00	241,56	241,56-
	0,00				0,00	0,00	0,00	241,56-	0,00
423000015684	0	21.12.2016	CORTINADOS P/C. CALHA U - 72M	EUR				241,56	241,56
	0,00				0,00	0,00	0,00	241,56	241,56-
	0,00				0,00	0,00	0,00	241,56-	0,00
423000015685	0	21.12.2016	CORTINADOS P/C. CALHA U - 72M	EUR				241,56	241,56
	0,00				0,00	0,00	0,00	241,56	241,56-
	0,00				0,00	0,00	0,00	241,56-	0,00
423000015686	0	21.12.2016	CORTINADOS P/C. CALHA U - 72M	EUR				241,56	241,56
	0,00				0,00	0,00	0,00	241,56	241,56-
	0,00				0,00	0,00	0,00	241,56-	0,00
423000015687	0	21.12.2016	CORTINADOS P/C. CALHA U - 72M	EUR				241,56	241,56
	0,00				0,00	0,00	0,00	241,56	241,56-
	0,00				0,00	0,00	0,00	241,56-	0,00
423000015688	0	21.12.2016	CORTINADOS P/C. CALHA U - 72M	EUR				241,56	241,56
	0,00				0,00	0,00	0,00	241,56	241,56-
	0,00				0,00	0,00	0,00	241,56-	0,00
423000015689	0	21.12.2016	CORTINADOS P/C. CALHA U - 72M	EUR				241,56	241,56
	0,00				0,00	0,00	0,00	241,56	241,56-
	0,00				0,00	0,00	0,00	241,56-	0,00
423000015690	0	21.12.2016	CORTINADOS P/C. CALHA U - 72M	EUR				241,56	241,56
	0,00				0,00	0,00	0,00	241,56	241,56-
	0,00				0,00	0,00	0,00	241,56-	0,00
423000015691	0	21.12.2016	CORTINADOS P/C. CALHA U - 72M	EUR				241,56	241,56
	0,00				0,00	0,00	0,00	241,56	241,56-
	0,00				0,00	0,00	0,00	241,56-	0,00





Empresa 3011 Divisão Itemdebalanço 11231 ContadobalançoCAP 4239000000 Classeimob. 04239100

Imobilizado Sbn°	Dt.incorp.	Denominação do imobilizado	Moeda	CAP atuais	
CAP InícEx	Aquis.	Baixa	Transfer.	Incorp.post.	Subven.invest.
Dep.InícEx	Deprec.do ano	Baixa dep.	Transf.depr.	IncorpPostDepr	Reavals.ativo
ValContIníExer					Depr.acumulada
					ValCon.atual
423000015720 0	23.11.2016	SUPORTES P/SISTEMAS INFUSÃO	EUR		
0,00	96,38	0,00	0,00	0,00	96,38
0,00	96,38-	0,00	0,00	0,00	96,38-
0,00					0,00
423000015721 0	23.11.2016	SUPORTES P/SISTEMAS INFUSÃO	EUR		
0,00	96,38	0,00	0,00	0,00	96,38
0,00	96,38-	0,00	0,00	0,00	96,38-
0,00					0,00
423000015722 0	23.11.2016	SUPORTES P/SISTEMAS INFUSÃO	EUR		
0,00	96,38	0,00	0,00	0,00	96,38
0,00	96,38-	0,00	0,00	0,00	96,38-
0,00					0,00
* Classe imobilizado	04239100	Eq.básico-Diverso BV	EUR		
37.200,28	6.980,56	0,00	0,00	0,00	44.180,84
37.200,28-	6.980,56-	0,00	0,00	0,00	44.180,84-
0,00					0,00
** Conta do balanço CAP	4239000000	Outros	EUR		
163.445,52	16.104,89	0,00	0,00	0,00	179.550,41
137.411,44-	15.278,72-	0,00	0,00	0,00	152.690,16-
26.034,08					26.860,25
*** Item de balanço	11231	Equipamento básico	EUR		
6.546.088,17	116.505,63	0,00	0,00	0,00	6.662.593,80
6.046.177,73-	194.889,45-	0,00	0,00	0,00	6.241.067,18-
499.910,44					421.526,62

Empresa 3011 Divisão Itemdebalanço 11241 ContadobalançoCAP 4240000000 Classeimob. 04240000

Imobilizado	Sbn°	Dt.incorp.	Denominação do imobilizado	Moeda	Subven.invest.	CAP atuais
CAP InícEx	Dt.incorp.	Denominação do imobilizado	Moeda	Subven.invest.	CAP atuais	CAP atuais
Dep.InícEx	Deprec.do ano	Aquis. Baixa	Transfer. Transf.depr.	Incorp.post. IncorpPostDepr	Reavals.ativo	Depr.acumulada ValCon.atual
ValContIníExer		Baixa dep.				
424000000018	0	09.05.1990	MITSUBISHI CANTER - UG-54-87	EUR		
13.118,38		0,00	0,00	0,00	0,00	13.118,38
13.118,38-		0,00	0,00	0,00	0,00	13.118,38-
0,00						0,00
424000000023	0	20.12.1991	MAN-VW 9136 FOC - 72-40-AA	EUR		
91.244,02		0,00	91.244,02-	0,00	0,00	0,00
91.244,02-		0,00	91.244,02	0,00	0,00	0,00
0,00						0,00
424000000024	0	30.12.1991	VOLSKWAGEN POLO - 07-23-AA	EUR		
10.250,30		0,00	0,00	0,00	0,00	10.250,30
10.250,30-		0,00	0,00	0,00	0,00	10.250,30-
0,00						0,00
424000000025	0	30.12.1993	MAN-VW - 20-05-CN	EUR		
90.889,16		0,00	0,00	0,00	0,00	90.889,16
90.889,16-		0,00	0,00	0,00	0,00	90.889,16-
0,00						0,00
424000000026	0	15.11.1993	LAND ROVER DEFENDER - 50-49-CV	EUR		
19.453,12		0,00	0,00	0,00	0,00	19.453,12
19.453,12-		0,00	0,00	0,00	0,00	19.453,12-
0,00						0,00
424000000027	0	30.12.1993	TOYOTA HIACE - 07-98-DE	EUR		
18.804,68		0,00	0,00	0,00	0,00	18.804,68
18.804,68-		0,00	0,00	0,00	0,00	18.804,68-
0,00						0,00
424000000031	0	10.12.1993	VOLSKWAGEN A3 GOLF - 97-73-CZ	EUR		
25.813,44		0,00	0,00	0,00	0,00	25.813,44
25.813,44-		0,00	0,00	0,00	0,00	25.813,44-
0,00						0,00
424000000032	0	10.12.1993	VOLSKWAGEN A3 GOLF - 97-74-CZ	EUR		
25.813,44		0,00	0,00	0,00	0,00	25.813,44
25.813,44-		0,00	0,00	0,00	0,00	25.813,44-
0,00						0,00
424000000033	0	10.12.1993	VOLSKWAGEN A3 GOLF - 94-79-DA	EUR		
25.813,44		0,00	0,00	0,00	0,00	25.813,44
25.813,44-		0,00	0,00	0,00	0,00	25.813,44-
0,00						0,00
424000000046	0	22.12.1998	IVECO MINI BUS D 47-72-ML	EUR		
37.778,33		0,00	0,00	0,00	0,00	37.778,33
37.778,33-		0,00	0,00	0,00	0,00	37.778,33-
0,00						0,00
424000000048	0	10.12.1998	FORD FIESTA VAN 47-91-MI	EUR		
9.973,81		0,00	0,00	0,00	0,00	9.973,81
9.973,81-		0,00	0,00	0,00	0,00	9.973,81-
0,00						0,00
424000000049	0	30.12.1998	TOYOTA HILUX 80-86-MO	EUR		
16.674,43		0,00	0,00	0,00	0,00	16.674,43
16.674,43-		0,00	0,00	0,00	0,00	16.674,43-
0,00						0,00
424000000050	0	10.12.1998	FORD FIESTA VAN 48-50-MI	EUR		
9.973,81		0,00	0,00	0,00	0,00	9.973,81
9.973,81-		0,00	0,00	0,00	0,00	9.973,81-
0,00						0,00

Empresa 3011 Divisão Itemdebalanço 11241 ContadobalançoCAP 4240000000 Classeimob. 04240000

Imobilizado CAP	Sbn° InícEx Dep.InícEx ValContIniExer	Dt.incorp.	Denominação do imobilizado Aquis. Baixa dep.	Moeda	Transfer. Incorp.post. Transf.depr. IncorpPostDepr	Subven.invest. Reavals.ativo	CAP atuais Depr.acumulada ValCon.atual
424000000053	0	31.12.1998	RENAULT KANGOO 62-94-OR	EUR			
	14.422,25				0,00	0,00	14.422,25
	14.422,25-				0,00	0,00	14.422,25-
	0,00						0,00
424000000056	0	06.12.1999	RENAULT CLIO B - 54-78-OM	EUR			
	16.453,08				0,00	0,00	16.453,08
	16.453,08-				0,00	0,00	16.453,08-
	0,00						0,00
424000000061	0	25.11.1999	TOYOTA HIACE H1 -56-50-OM	EUR			
	22.929,70				0,00	0,00	22.929,70
	22.929,70-				0,00	0,00	22.929,70-
	0,00						0,00
424000000062	0	29.06.2000	TOYOTA HIACE H1 - 68-24-PU	EUR			
	22.989,73				0,00	0,00	22.989,73
	22.989,73-				0,00	0,00	22.989,73-
	0,00						0,00
424000000063	0	12.09.2001	LAND ROVER - FREELANDER (LN) - 36-89-SH	EUR			
	33.220,66				0,00	0,00	33.220,66
	33.220,66-				0,00	0,00	33.220,66-
	0,00						0,00
424000000066	0	28.12.2001	AUDI A4 (8E) 61-06-SU	EUR			
	37.834,72				0,00	0,00	37.834,72
	37.834,72-				0,00	0,00	37.834,72-
	0,00						0,00
424000000068	0	05.04.2002	WOLSKWAGEN GOLF 1.9 TDI - 52-58-UE	EUR			
	31.727,73				0,00	0,00	31.727,73
	31.727,73-				0,00	0,00	31.727,73-
	0,00						0,00
424000000069	0	05.04.2002	WOLSKWAGEN GOLF 1.9 TDI - 52-66-UE	EUR			
	31.727,73				0,00	0,00	31.727,73
	31.727,73-				0,00	0,00	31.727,73-
	0,00						0,00
424000000070	0	05.04.2002	WOLSKWAGEN GOLF - 53-17-UE	EUR			
	31.727,73				0,00	0,00	31.727,73
	31.727,73-				0,00	0,00	31.727,73-
	0,00						0,00
424000000071	0	10.04.2002	WOLSKWAGEN T4 KOMBI -97-94-UA	EUR			
	30.029,47				0,00	0,00	30.029,47
	30.029,47-				0,00	0,00	30.029,47-
	0,00						0,00
424000000080	0	26.04.2002	FORD FIESTA 1.4 - 00-90-UF	EUR			
	17.283,10				0,00	0,00	17.283,10
	17.283,10-				0,00	0,00	17.283,10-
	0,00						0,00
424000000081	0	26.04.2002	FORD FIESTA 1.4 00-77-UF	EUR			
	17.283,10				0,00	0,00	17.283,10
	17.283,10-				0,00	0,00	17.283,10-
	0,00						0,00
424000000085	0	10.04.2002	VW TRANSPORTER - 53-95-UJ	EUR			
	30.247,12				0,00	0,00	30.247,12
	30.247,12-				0,00	0,00	30.247,12-
	0,00						0,00



Empresa 3011 Divisão Itemdebalanço 11241 ContadobalançoCAP 4240000000 Classeimob. 04240000

Imobilizado	Sbn°	Dt.incorp.	Denominação do imobilizado	Moeda	Subven.invest.	CAP atuais
CAP InícEx	Dt.incorp.	Aquis.	Baixa	Transfer.	Incorp.post.	Depr.acumulada
Dep.InícEx	Deprec.do ano	Baixa dep.	Transf.depr.	IncorpPostDepr	Reavals.ativo	ValCon.atual
ValConInícEx						
424000000086	0	13.04.2002	REANULT KANGOO - 90-64-UH	EUR		
12.499,73		0,00	0,00	0,00	0,00	12.499,73
12.499,73-		0,00	0,00	0,00	0,00	12.499,73-
0,00						0,00
424000000088	0	20.07.2005	OPEL ASTRA - 76-74-EJ	EUR		
5.955,56		0,00	0,00	0,00	0,00	5.955,56
5.955,56-		0,00	0,00	0,00	0,00	5.955,56-
0,00						0,00
424000000089	0	20.07.2005	NISSAN SUNNY - 71-19-GJ	EUR		
3.117,94		0,00	0,00	0,00	0,00	3.117,94
3.117,94-		0,00	0,00	0,00	0,00	3.117,94-
0,00						0,00
424000000090	0	20.07.2005	VOLKSWAGEN A3 GOLF - 98-47-EE	EUR		
3.415,36		0,00	0,00	0,00	0,00	3.415,36
3.415,36-		0,00	0,00	0,00	0,00	3.415,36-
0,00						0,00
424000000091	0	29.05.2006	VOLKSWAGEN GOLF 1.9 CONFORTLINE TDI,105C 51-BO-46	EUR		
29.500,94		0,00	0,00	0,00	0,00	29.500,94
29.500,94-		0,00	0,00	0,00	0,00	29.500,94-
0,00						0,00
424000000092	0	30.03.2007	RENAULT TRAFIC COMBI L1H1 1.9SL 100C -08-CN-32	EUR		
27.752,05		0,00	0,00	0,00	0,00	27.752,05
27.752,05-		0,00	0,00	0,00	0,00	27.752,05-
0,00						0,00
424000000093	0	30.03.2007	RENAULT TRAFIC COMBI L1H1 2.0DCI - 48-CR-78	EUR		
27.752,05		0,00	0,00	0,00	0,00	27.752,05
27.752,05-		0,00	0,00	0,00	0,00	27.752,05-
0,00						0,00
424000000094	0	20.06.2006	PEUGEOT EXPERT PACK CD 220C 2.0 HDI 95C 13-BO-74	EUR		
15.438,14		0,00	0,00	0,00	0,00	15.438,14
15.438,14-		0,00	0,00	0,00	0,00	15.438,14-
0,00						0,00
424000000095	0	23.06.2006	FORD TRANSIT CONECT CURTA 1.8 TDCI,90CV 06-BQ-24	EUR		
13.681,00		0,00	0,00	0,00	0,00	13.681,00
13.681,00-		0,00	0,00	0,00	0,00	13.681,00-
0,00						0,00
424000000096	0	11.05.2011	MITSUBISHI L400(PAO) 64-29-LS	EUR		
0,00		0,00	0,00	0,00	0,00	0,00
0,00		0,00	0,00	0,00	0,00	0,00
0,00						0,00
424000000098	0	22.11.2011	AUTOCARRO 48 LUGARES VOLVO B7R 89-MF-03	EUR		
174.000,00		0,00	0,00	0,00	0,00	174.000,00
72.500,00-	17.400,00-	0,00	0,00	0,00	0,00	89.900,00-
101.500,00						84.100,00
424000000099	0	10.04.2002	FORD TRANSIT - 50-21-UJ	EUR		
27.374,90		0,00	0,00	0,00	0,00	27.374,90
27.374,90-		0,00	0,00	0,00	0,00	27.374,90-
0,00						0,00
424000000100	0	31.10.2014	FORD TRANSIT CUSTOM 300 L1 TREND 2,2TDCI 125CV	EUR		
34.957,83		0,00	0,00	0,00	0,00	34.957,83
5.462,16-	4.369,73-	0,00	0,00	0,00	0,00	9.831,89-
29.495,67						25.125,94

Empresa 3011 Divisão Itemdebalanço 11241 ContadobalançoCAP 4240000000 Classeimob. 04240000

Imobilizado Sbn°	Dt.incorp.	Denominação do imobilizado	Moeda	CAP atuais	
CAP InícEx	Aquis.	Baixa	Transfer.	Incorp.post.	Subven.invest.
Dep.InícEx	Deprec.do ano	Baixa dep.	Transf.depr.	IncorpPostDepr	Reavals.ativo
ValContIníExer					Depr.acumulada
					ValCon.atual
424000000101 0	31.10.2014	FORD TRANSIT CUSTOM 300 L1 TREND 2,2TDCI 125CV	EUR		
34.957,83	0,00	0,00	0,00	0,00	34.957,83
5.462,16-	4.369,73-	0,00	0,00	0,00	9.831,89-
29.495,67					25.125,94
* Classe imobilizado	04240000	Eq. Transporte	EUR		
1.143.879,81	0,00	91.244,02-	0,00	0,00	1.052.635,79
983.388,47-	26.139,46-	91.244,02	0,00	0,00	918.283,91-
160.491,34					134.351,88
** Conta do balanço CAP	4240000000	Equip. de transporte	EUR		
1.143.879,81	0,00	91.244,02-	0,00	0,00	1.052.635,79
983.388,47-	26.139,46-	91.244,02	0,00	0,00	918.283,91-
160.491,34					134.351,88
*** Item de balanço	11241	Equipamento de transporte	EUR		
1.143.879,81	0,00	91.244,02-	0,00	0,00	1.052.635,79
983.388,47-	26.139,46-	91.244,02	0,00	0,00	918.283,91-
160.491,34					134.351,88

Empresa 3011 Divisão Itemdebalanço 11251 ContadobalançoCAP 4250000000 Classeimob. 04250000

Imobilizado CAP InícEx Dep.InícEx ValContIniExer	Sbn°	Dt.incorp.	Denominação do imobilizado	Aquis. Baixa	Baixa dep.	Transfer. Transf.depr.	Incorp.post. IncorpPostDepr	Subven.invest. Reavals.ativo	Moeda	CAP atuais Depr.acumulada ValCon.atual
4250000000026	0	28.04.2008	MARTELO HITACHI R <sup>a</sup> DH 25 PB	0,00	0,00	0,00	0,00	0,00	EUR	569,25 569,25- 0,00
4250000000031	0	28.04.2008	APARAFUSADORA HITACHI R <sup>a</sup> DV-18 DV	0,00	0,00	0,00	0,00	0,00	EUR	322,00 322,00- 0,00
4250000000033	0	28.04.2008	SUPORTE BERBEQUIM VERTICAL	0,00	0,00	0,00	0,00	0,00	EUR	448,50 448,50- 0,00
4250000000034	0	28.04.2008	FRESADORA HITACHI R <sup>a</sup> M12+5FRESAS	0,00	0,00	0,00	0,00	0,00	EUR	510,03 510,03- 0,00
4250000000036	0	28.04.2008	BERBEQUIM HITACHI R <sup>a</sup> DH-24PB3	0,00	0,00	0,00	0,00	0,00	EUR	287,50 287,50- 0,00
4250000000037	0	28.04.2008	APARAFUSADORA HITACHI R <sup>a</sup> DV-18DV	0,00	0,00	0,00	0,00	0,00	EUR	322,00 322,00- 0,00
4250000000038	0	28.04.2008	TIC TAC HITACHI R <sup>a</sup> CJ-120VA	0,00	0,00	0,00	0,00	0,00	EUR	333,50 333,50- 0,00
4250000000039	0	06.08.2008	ALIM./CARREG. BAT.48V/10AMP.	0,00	0,00	0,00	0,00	0,00	EUR	1.320,92 1.224,60- 96,32
4250000000040	0	31.05.2010	AQ.CONJ.FERRAMENTAS/UTENSÍLIOS	0,00	0,00	0,00	0,00	0,00	EUR	321,54 321,54- 0,00
* Classe imobilizado 04250000 Ferramentas e Utens EUR										
4.435,24 0,00 0,00 0,00 0,00 0,00 4.435,24										
4.338,92- 96,32- 0,00 0,00 0,00 0,00 4.435,24-										
96,32 0,00										

Empresa 3011 Divisão Itemdebalanço 11251 ContadobalançoCAP 4250000000 Classeimob. 04251000

Imobilizado CAP Dep.ValCont	Sbn° InícEx InícEx	Dt.incorp. Deprec.do ano	Denominação do imobilizado Aquis. Baixa dep.	Moeda	Transfer. Incorp.post. Transf.depr. IncorpPostDepr	Subven.invest. Reavals.ativo	CAP atuais Depr.acumulada ValCon.atual
425000000000	0	29.11.2005	ALICATE DE CORTE GRANDE	EUR			
	49,00				0,00	0,00	49,00
	49,00-				0,00	0,00	49,00-
	0,00						0,00
425000000001	0	14.12.2005	FERRO SOLDAR SUCCÃO JBC 30W	EUR			
	63,42				0,00	0,00	63,42
	63,42-				0,00	0,00	63,42-
	0,00						0,00
425000000002	0	14.12.2005	FERRO SOLDAR JBC LÁPIS 65 SLD	EUR			
	44,19				0,00	0,00	44,19
	44,19-				0,00	0,00	44,19-
	0,00						0,00
425000000003	0	14.12.2005	INTERRUPTOR HORÁRIO/PROJ.HFH150WHQIMDC	EUR			
	107,65				0,00	0,00	107,65
	107,65-				0,00	0,00	107,65-
	0,00						0,00
425000000004	0	25.09.2006	CONJ.CHAVE FELO SMART 06090904 C/BOLSA	EUR			
	64,02				0,00	0,00	64,02
	64,02-				0,00	0,00	64,02-
	0,00						0,00
425000000005	0	25.09.2006	CONJ.CHAVE FELO SMART 06090904 C/BOLSA	EUR			
	64,02				0,00	0,00	64,02
	64,02-				0,00	0,00	64,02-
	0,00						0,00
425000000006	0	25.09.2006	CONJUNTO ELECTRÓNICA WILL1KK03	EUR			
	78,18				0,00	0,00	78,18
	78,18-				0,00	0,00	78,18-
	0,00						0,00
425000000007	0	09.11.2006	CARKIT NOKIA cK-7w	EUR			
	150,00				0,00	0,00	150,00
	150,00-				0,00	0,00	150,00-
	0,00						0,00
425000000008	0	09.11.2006	CARKIT NOKIA cK-7w	EUR			
	150,00				0,00	0,00	150,00
	150,00-				0,00	0,00	150,00-
	0,00						0,00
425000000009	0	09.11.2006	CARKIT NOKIA cK-7w	EUR			
	150,00				0,00	0,00	150,00
	150,00-				0,00	0,00	150,00-
	0,00						0,00
425000000010	0	10.08.2007	6501-5-200 ALICATE UNIVERSAL	EUR			
	25,50				0,00	0,00	25,50
	25,50-				0,00	0,00	25,50-
	0,00						0,00
425000000011	0	10.08.2007	4891 JOGO CHAVES FENDA E CRUZ	EUR			
	46,63				0,00	0,00	46,63
	46,63-				0,00	0,00	46,63-
	0,00						0,00
425000000012	0	10.08.2007	NIVEL 60CM	EUR			
	46,37				0,00	0,00	46,37
	46,37-				0,00	0,00	46,37-
	0,00						0,00

Empresa 3011 Divisão Itemdebalanço 11251 ContadobalançoCAP 4250000000 Classeimob. 04251000

Imobilizado CAP Dep.ValCont	Sbn° InícEx InícEx	Dt.incorp. Deprec.do ano	Denominação do imobilizado Aquis. Baixa dep.	Moeda	Transfer. Incorp.post. Transf.depr. IncorpPostDepr	Subven.invest. Reavals.ativo	CAP atuais Depr.acumulada ValCon.atual
425000000013	0	10.08.2007	NIVEL 60CM	EUR			
	46,37		0,00	0,00	0,00	0,00	46,37
	46,37-		0,00	0,00	0,00	0,00	46,37-
	0,00						0,00
425000000014	0	10.08.2007	4025-08 CHAVE CRESCENTE	EUR			
	26,78		0,00	0,00	0,00	0,00	26,78
	26,78-		0,00	0,00	0,00	0,00	26,78-
	0,00						0,00
425000000015	0	10.08.2007	4025-08 CHAVE CRESCENTE	EUR			
	26,78		0,00	0,00	0,00	0,00	26,78
	26,78-		0,00	0,00	0,00	0,00	26,78-
	0,00						0,00
425000000016	0	10.08.2007	4025-15 CHAVE CRESCENTE	EUR			
	72,81		0,00	0,00	0,00	0,00	72,81
	72,81-		0,00	0,00	0,00	0,00	72,81-
	0,00						0,00
425000000017	0	10.08.2007	4025-15 CHAVE CRESCENTE	EUR			
	72,81		0,00	0,00	0,00	0,00	72,81
	72,81-		0,00	0,00	0,00	0,00	72,81-
	0,00						0,00
425000000018	0	10.08.2007	810* CHAVE DE TUBO ALUMINIO	EUR			
	34,59		0,00	0,00	0,00	0,00	34,59
	34,59-		0,00	0,00	0,00	0,00	34,59-
	0,00						0,00
425000000019	0	10.08.2007	810* CHAVE DE TUBO ALUMINIO	EUR			
	34,59		0,00	0,00	0,00	0,00	34,59
	34,59-		0,00	0,00	0,00	0,00	34,59-
	0,00						0,00
425000000020	0	10.08.2007	JOGO 2046PMO-46PCS-1/4"	EUR			
	33,35		0,00	0,00	0,00	0,00	33,35
	33,35-		0,00	0,00	0,00	0,00	33,35-
	0,00						0,00
425000000021	0	10.08.2007	10/08 JOGO CHAVE DE BOCAS	EUR			
	55,75		0,00	0,00	0,00	0,00	55,75
	55,75-		0,00	0,00	0,00	0,00	55,75-
	0,00						0,00
425000000022	0	10.08.2007	10/08 JOGO CHAVE DE BOCAS	EUR			
	55,75		0,00	0,00	0,00	0,00	55,75
	55,75-		0,00	0,00	0,00	0,00	55,75-
	0,00						0,00
425000000023	0	10.08.2007	COLHER DE PEDREIRO	EUR			
	25,30		0,00	0,00	0,00	0,00	25,30
	25,30-		0,00	0,00	0,00	0,00	25,30-
	0,00						0,00
425000000024	0	10.08.2007	COLHER DE PEDREIRO	EUR			
	28,75		0,00	0,00	0,00	0,00	28,75
	28,75-		0,00	0,00	0,00	0,00	28,75-
	0,00						0,00
425000000025	0	10.08.2007	MARTELO DE ORELHAS GRANDE	EUR			
	26,85		0,00	0,00	0,00	0,00	26,85
	26,85-		0,00	0,00	0,00	0,00	26,85-
	0,00						0,00





Empresa 3011 Divisão Itemdebalanço 11261 ContadobalançoCAP 4260000000 Classeimob. 04260000

Imobilizado	Sbn°	Dt.incorp.	Denominação do imobilizado	Moeda	Subven.invest.	CAP atuais
CAP InícEx	Dt.incorp.	Aquis.	Baixa	Transfer.	Incorp.post.	Depr.acumulada
Dep.InícEx	Deprec.do ano	Baixa dep.	Transf.depr.	IncorpPostDepr	Reavals.ativo	ValCon.atual
ValContIníExer						
426000000014	0	08.04.2002	ALONGA ESTRUTURA E PAINEL EM MADEIRA	EUR		
503,91		0,00	0,00	0,00	0,00	503,91
503,91-		0,00	0,00	0,00	0,00	503,91-
0,00						0,00
426000000015	0	08.04.2002	ALONGA ESTRUTURA E PAINEL EM MADEIRA	EUR		
503,91		0,00	0,00	0,00	0,00	503,91
503,91-		0,00	0,00	0,00	0,00	503,91-
0,00						0,00
426000000016	0	08.04.2002	ALONGA ESTRUTURA E PAINEL EM MADEIRA	EUR		
503,91		0,00	0,00	0,00	0,00	503,91
503,91-		0,00	0,00	0,00	0,00	503,91-
0,00						0,00
426000000017	0	08.04.2002	BLOCO RODADO DE 3 GAVETAS	EUR		
491,61		0,00	0,00	0,00	0,00	491,61
491,61-		0,00	0,00	0,00	0,00	491,61-
0,00						0,00
426000000018	0	08.04.2002	BLOCO RODADO DE 3 GAVETAS	EUR		
491,61		0,00	0,00	0,00	0,00	491,61
491,61-		0,00	0,00	0,00	0,00	491,61-
0,00						0,00
426000000019	0	08.04.2002	BLOCO RODADO DE 3 GAVETAS	EUR		
491,61		0,00	0,00	0,00	0,00	491,61
491,61-		0,00	0,00	0,00	0,00	491,61-
0,00						0,00
426000000020	0	08.04.2002	BLOCO RODADO DE 3 GAVETAS	EUR		
491,61		0,00	0,00	0,00	0,00	491,61
491,61-		0,00	0,00	0,00	0,00	491,61-
0,00						0,00
426000000021	0	08.04.2002	BLOCO RODADO DE 3 GAVETAS	EUR		
491,62		0,00	0,00	0,00	0,00	491,62
491,62-		0,00	0,00	0,00	0,00	491,62-
0,00						0,00
426000000022	0	08.04.2002	ARMARIO MISTO PORTAS INFERIORES	EUR		
683,96		0,00	0,00	0,00	0,00	683,96
683,96-		0,00	0,00	0,00	0,00	683,96-
0,00						0,00
426000000023	0	08.04.2002	ARMARIO MISTO PORTAS INFERIORES	EUR		
683,96		0,00	0,00	0,00	0,00	683,96
683,96-		0,00	0,00	0,00	0,00	683,96-
0,00						0,00
426000000024	0	08.04.2002	ARMARIO MISTO PORTAS INFERIORES	EUR		
683,96		0,00	0,00	0,00	0,00	683,96
683,96-		0,00	0,00	0,00	0,00	683,96-
0,00						0,00
426000000025	0	08.04.2002	ARMARIO MISTO PORTAS INFERIORES	EUR		
683,96		0,00	0,00	0,00	0,00	683,96
683,96-		0,00	0,00	0,00	0,00	683,96-
0,00						0,00
426000000026	0	08.04.2002	ARMARIO MISTO PORTAS INFERIORES	EUR		
683,96		0,00	0,00	0,00	0,00	683,96
683,96-		0,00	0,00	0,00	0,00	683,96-
0,00						0,00



Empresa 3011 Divisão Itemdebalanço 11261 ContadobalançoCAP 4260000000 Classeimob. 04260000

Imobilizado	Sbn°	Dt.incorp.	Denominação do imobilizado	Moeda	Subven.invest.	CAP atuais
CAP InícEx	Dt.incorp.	Deprec.do ano	Aquis. Baixa	Transfer. Incorp.post.	Reavals.ativo	Depr.acumulada
Dep.InícEx	Deprec.do ano	Deprec.do ano	Baixa dep.	Transf.depr.	Reavals.ativo	Depr.acumulada
ValContIníExer	Deprec.do ano	Deprec.do ano	Baixa dep.	Transf.depr.	Reavals.ativo	ValCon.atual
426000000027	0	08.04.2002	ARMARIO MISTO PORTAS INFERIORES	EUR		
683,96		0,00	0,00	0,00	0,00	683,96
683,96-		0,00	0,00	0,00	0,00	683,96-
0,00						0,00
426000000028	0	08.04.2002	ARMARIO MISTO PORTAS INFERIORES	EUR		
683,96		0,00	0,00	0,00	0,00	683,96
683,96-		0,00	0,00	0,00	0,00	683,96-
0,00						0,00
426000000029	0	08.04.2002	ARMARIO MISTO PORTAS INFERIORES	EUR		
683,97		0,00	0,00	0,00	0,00	683,97
683,97-		0,00	0,00	0,00	0,00	683,97-
0,00						0,00
426000000033	0	08.04.2002	ARMARIO MISTO ABERTO	EUR		
304,80		0,00	0,00	0,00	0,00	304,80
304,80-		0,00	0,00	0,00	0,00	304,80-
0,00						0,00
426000000034	0	08.04.2002	ARMARIO MISTO ABERTO	EUR		
304,80		0,00	0,00	0,00	0,00	304,80
304,80-		0,00	0,00	0,00	0,00	304,80-
0,00						0,00
426000000035	0	08.04.2002	ARMARIO MISTO ABERTO	EUR		
304,80		0,00	0,00	0,00	0,00	304,80
304,80-		0,00	0,00	0,00	0,00	304,80-
0,00						0,00
426000000036	0	08.04.2002	ARMARIO MISTO ABERTO	EUR		
304,79		0,00	0,00	0,00	0,00	304,79
304,79-		0,00	0,00	0,00	0,00	304,79-
0,00						0,00
426000000037	0	08.04.2002	ARMARIO ALTO MISTO ABERTO	EUR		
564,74		0,00	0,00	0,00	0,00	564,74
564,74-		0,00	0,00	0,00	0,00	564,74-
0,00						0,00
426000000038	0	08.04.2002	ARMARIO ALTO MISTO ABERTO	EUR		
564,74		0,00	0,00	0,00	0,00	564,74
564,74-		0,00	0,00	0,00	0,00	564,74-
0,00						0,00
426000000039	0	08.04.2002	SECRETÁRIA DE MADEIRA DE NOGUEIRA	EUR		
524,80		0,00	0,00	0,00	0,00	524,80
524,80-		0,00	0,00	0,00	0,00	524,80-
0,00						0,00
426000000040	0	08.04.2002	ANGULO A 90°	EUR		
255,02		0,00	0,00	0,00	0,00	255,02
255,02-		0,00	0,00	0,00	0,00	255,02-
0,00						0,00
426000000041	0	08.04.2002	SECRETARIA DE MADEIRA	EUR		
393,29		0,00	0,00	0,00	0,00	393,29
393,29-		0,00	0,00	0,00	0,00	393,29-
0,00						0,00
426000000042	0	08.04.2002	SECRETARIA DE MADEIRA	EUR		
393,29		0,00	0,00	0,00	0,00	393,29
393,29-		0,00	0,00	0,00	0,00	393,29-
0,00						0,00

Empresa 3011 Divisão Itemdebalanço 11261 ContadobalançoCAP 4260000000 Classeimob. 04260000

Imobilizado	Sbn°	Dt.incorp.	Denominação do imobilizado	Moeda	Subven.invest.	CAP atuais
CAP InícEx	Dt.incorp.	Aquis.	Baixa	Transfer.	Incorp.post.	Depr.acumulada
Dep.InícEx	Deprec.do ano	Baixa dep.	Transf.depr.	IncorpPostDepr	Reavals.ativo	ValCon.atual
ValContIníExer						
426000000043	0	08.04.2002	SECRETARIA DE MADEIRA	EUR		
393,28		0,00	0,00	0,00	0,00	393,28
393,28-		0,00	0,00	0,00	0,00	393,28-
0,00						0,00
426000000044	0	08.04.2002	ARMARIO MISTO C/ GAVETAS	EUR		
502,67		0,00	0,00	0,00	0,00	502,67
502,67-		0,00	0,00	0,00	0,00	502,67-
0,00						0,00
426000000045	0	08.04.2002	ARMARIO MISTO C/ GAVETAS	EUR		
502,67		0,00	0,00	0,00	0,00	502,67
502,67-		0,00	0,00	0,00	0,00	502,67-
0,00						0,00
426000000046	0	08.04.2002	ARMARIO MISTO C/ GAVETAS	EUR		
502,67		0,00	0,00	0,00	0,00	502,67
502,67-		0,00	0,00	0,00	0,00	502,67-
0,00						0,00
426000000047	0	08.04.2002	ARMARIO MISTO C/ GAVETAS	EUR		
502,67		0,00	0,00	0,00	0,00	502,67
502,67-		0,00	0,00	0,00	0,00	502,67-
0,00						0,00
426000000048	0	08.04.2002	ARMARIO MISTO C/ GAVETAS	EUR		
502,66		0,00	0,00	0,00	0,00	502,66
502,66-		0,00	0,00	0,00	0,00	502,66-
0,00						0,00
426000000049	0	08.04.2002	SECRETARIA DE MADEIRA	EUR		
780,44		0,00	0,00	0,00	0,00	780,44
780,44-		0,00	0,00	0,00	0,00	780,44-
0,00						0,00
426000000050	0	08.04.2002	CADEIRA COSTA BAIXA A PELE RODADA	EUR		
466,41		0,00	0,00	0,00	0,00	466,41
466,41-		0,00	0,00	0,00	0,00	466,41-
0,00						0,00
426000000051	0	08.04.2002	CADEIRA COSTA BAIXA A PELE RODADA	EUR		
466,41		0,00	0,00	0,00	0,00	466,41
466,41-		0,00	0,00	0,00	0,00	466,41-
0,00						0,00
426000000052	0	08.04.2002	CADEIRA COSTA BAIXA A PELE RODADA	EUR		
466,41		0,00	0,00	0,00	0,00	466,41
466,41-		0,00	0,00	0,00	0,00	466,41-
0,00						0,00
426000000053	0	08.04.2002	CADEIRA COSTA BAIXA A PELE RODADA	EUR		
466,41		0,00	0,00	0,00	0,00	466,41
466,41-		0,00	0,00	0,00	0,00	466,41-
0,00						0,00
426000000054	0	08.04.2002	CADEIRA COSTA BAIXA A PELE RODADA	EUR		
466,41		0,00	0,00	0,00	0,00	466,41
466,41-		0,00	0,00	0,00	0,00	466,41-
0,00						0,00
426000000055	0	08.04.2002	CADEIRA COSTA BAIXA A PELE RODADA	EUR		
466,41		0,00	0,00	0,00	0,00	466,41
466,41-		0,00	0,00	0,00	0,00	466,41-
0,00						0,00

Empresa 3011 Divisão Itemdebalanço 11261 ContadobalançoCAP 4260000000 Classeimob. 04260000

Imobilizado	Sbn°	Dt.incorp.	Denominação do imobilizado	Moeda	CAP atuais	
CAP InícEx	Dt.incorp.	Deprec.do ano	Aquis. Baixa	Transfer. Incorp.post.	Subven.invest. Reavals.ativo	Depr.acumulada ValCon.atual
Dep.InícEx	Deprec.do ano	Baixa dep.	Transfer. Transf.depr.	IncorpPostDepr		
ValContIníExer						
426000000056	0	08.04.2002	CADEIRA COSTA BAIXA A PELE RODADA	EUR		
466,41	0,00	0,00	0,00	0,00	0,00	466,41
466,41-	0,00	0,00	0,00	0,00	0,00	466,41-
0,00						0,00
426000000057	0	08.04.2002	CADEIRA COSTA BAIXA A PELE RODADA	EUR		
466,41	0,00	0,00	0,00	0,00	0,00	466,41
466,41-	0,00	0,00	0,00	0,00	0,00	466,41-
0,00						0,00
426000000058	0	08.04.2002	CADEIRA COSTA BAIXA A PELE RODADA	EUR		
466,41	0,00	0,00	0,00	0,00	0,00	466,41
466,41-	0,00	0,00	0,00	0,00	0,00	466,41-
0,00						0,00
426000000059	0	08.04.2002	CADEIRA COSTA BAIXA A PELE RODADA	EUR		
466,41	0,00	0,00	0,00	0,00	0,00	466,41
466,41-	0,00	0,00	0,00	0,00	0,00	466,41-
0,00						0,00
426000000060	0	08.04.2002	CADEIRA COSTA BAIXA A PELE RODADA	EUR		
466,41	0,00	0,00	0,00	0,00	0,00	466,41
466,41-	0,00	0,00	0,00	0,00	0,00	466,41-
0,00						0,00
426000000061	0	08.04.2002	CADEIRA COSTA BAIXA A PELE RODADA	EUR		
466,41	0,00	0,00	0,00	0,00	0,00	466,41
466,41-	0,00	0,00	0,00	0,00	0,00	466,41-
0,00						0,00
426000000062	0	08.04.2002	CADEIRA COSTA BAIXA A PELE RODADA	EUR		
466,41	0,00	0,00	0,00	0,00	0,00	466,41
466,41-	0,00	0,00	0,00	0,00	0,00	466,41-
0,00						0,00
426000000063	0	08.04.2002	CADEIRA COSTA BAIXA A PELE RODADA	EUR		
466,41	0,00	0,00	0,00	0,00	0,00	466,41
466,41-	0,00	0,00	0,00	0,00	0,00	466,41-
0,00						0,00
426000000064	0	08.04.2002	CADEIRA COSTA BAIXA A PELE RODADA	EUR		
466,41	0,00	0,00	0,00	0,00	0,00	466,41
466,41-	0,00	0,00	0,00	0,00	0,00	466,41-
0,00						0,00
426000000065	0	08.04.2002	CADEIRA COSTA BAIXA A PELE RODADA	EUR		
466,45	0,00	0,00	0,00	0,00	0,00	466,45
466,45-	0,00	0,00	0,00	0,00	0,00	466,45-
0,00						0,00
426000000066	0	08.04.2002	CADEIRA COSTA ALTA RODADA	EUR		
553,06	0,00	0,00	0,00	0,00	0,00	553,06
553,06-	0,00	0,00	0,00	0,00	0,00	553,06-
0,00						0,00
426000000067	0	08.04.2002	CADEIRA COSTA ALTA RODADA	EUR		
553,05	0,00	0,00	0,00	0,00	0,00	553,05
553,05-	0,00	0,00	0,00	0,00	0,00	553,05-
0,00						0,00
426000000076	0	08.04.2002	ARMARIO ALTO C/ 6 PORTAS	EUR		
425,24	0,00	0,00	0,00	0,00	0,00	425,24
425,24-	0,00	0,00	0,00	0,00	0,00	425,24-
0,00						0,00

Empresa 3011 Divisão Itemdebalanço 11261 ContadobalançoCAP 4260000000 Classeimob. 04260000

Imobilizado CAP Dep.ValCont	Sbn° InícEx InícEx	Dt.incorp. Deprec.do ano	Denominação do imobilizado Aquis. Baixa dep.	Moeda	Transfer. Incorp.post. Transf.depr. IncorpPostDepr	Subven.invest. Reavals.ativo	CAP atuais Depr.acumulada ValCon.atual
426000000077	0	08.04.2002	ARMARIO ALTO ESTREITO MISTO ABERTO E FECHADO	EUR			
	260,56				0,00	0,00	260,56
	260,56-				0,00	0,00	260,56-
	0,00						0,00
426000000078	0	08.04.2002	ARMARIO ALTO ESTREITO MISTO ABERTO E FECHADO	EUR			
	260,56				0,00	0,00	260,56
	260,56-				0,00	0,00	260,56-
	0,00						0,00
426000000079	0	08.04.2002	ARMARIO ALTO ESTREITO MISTO ABERTO E FECHADO	EUR			
	260,56				0,00	0,00	260,56
	260,56-				0,00	0,00	260,56-
	0,00						0,00
426000000080	0	08.04.2002	ARMARIO ALTO ESTREITO MISTO ABERTO E FECHADO	EUR			
	260,55				0,00	0,00	260,55
	260,55-				0,00	0,00	260,55-
	0,00						0,00
426000000081	0	02.04.2002	MÃO. LOMBADAS PLÁSTICAS-OPERA 35	EUR			
	1.648,66				0,00	0,00	1.648,66
	1.648,66-				0,00	0,00	1.648,66-
	0,00						0,00
426000000082	0	03.04.2002	ARM. C/PORTAS, PRATEL.(1500X400X800)	EUR			
	559,29				0,00	0,00	559,29
	559,29-				0,00	0,00	559,29-
	0,00						0,00
426000000083	0	03.04.2002	ARM. C/PORTAS, PRATEL.(1500X400X800)	EUR			
	559,29				0,00	0,00	559,29
	559,29-				0,00	0,00	559,29-
	0,00						0,00
426000000084	0	03.04.2002	ARM. C/PORTAS, PRATEL.(1500X400X800)	EUR			
	559,29				0,00	0,00	559,29
	559,29-				0,00	0,00	559,29-
	0,00						0,00
426000000085	0	03.04.2002	ARM. C/PORTAS, PRATEL.(1500X400X800)	EUR			
	559,29				0,00	0,00	559,29
	559,29-				0,00	0,00	559,29-
	0,00						0,00
426000000086	0	03.04.2002	ARM. C/PORTAS, PRATEL.(1500X400X800)	EUR			
	559,31				0,00	0,00	559,31
	559,31-				0,00	0,00	559,31-
	0,00						0,00
426000000091	0	12.04.2002	ESTORE DE ROLO C/BLACKOUT	EUR			
	374,64				0,00	0,00	374,64
	374,64-				0,00	0,00	374,64-
	0,00						0,00
426000000092	0	12.04.2002	ESTORE DE ROLO C/BLACKOUT	EUR			
	331,76				0,00	0,00	331,76
	331,76-				0,00	0,00	331,76-
	0,00						0,00
426000000098	0	05.04.2002	FURADOR GRANDE CARL-160	EUR			
	271,20				0,00	0,00	271,20
	271,20-				0,00	0,00	271,20-
	0,00						0,00

Empresa 3011 Divisão Itemdebalanço 11261 ContadobalançoCAP 4260000000 Classeimob. 04260000

Imobilizado	Sbn°	Dt.incorp.	Denominação do imobilizado	Moeda	Subven.invest.	CAP atuais
CAP InícEx	Deprec.do ano	Aquis.	Baixa	Transfer.	Incorp.post.	Depr.acumulada
Dep.InícEx	Deprec.do ano	Baixa dep.	Transfer.	IncorpPostDepr	Reavals.ativo	ValCon.atual
ValContIníExer						
426000000100	0	08.04.2002	CADEIRA C/RODIZIOS COSTA BAIXA A TECIDO	EUR		
359,50	0,00	0,00	0,00	0,00	0,00	359,50
359,50-	0,00	0,00	0,00	0,00	0,00	359,50-
0,00						0,00
426000000101	0	08.04.2002	CADEIRA C/RODIZIOS COSTA BAIXA A TECIDO	EUR		
359,50	0,00	0,00	0,00	0,00	0,00	359,50
359,50-	0,00	0,00	0,00	0,00	0,00	359,50-
0,00						0,00
426000000102	0	08.04.2002	CADEIRA C/RODIZIOS COSTA BAIXA A TECIDO	EUR		
359,50	0,00	0,00	0,00	0,00	0,00	359,50
359,50-	0,00	0,00	0,00	0,00	0,00	359,50-
0,00						0,00
426000000103	0	08.04.2002	CADEIRA C/RODIZIOS COSTA BAIXA A TECIDO	EUR		
359,50	0,00	0,00	0,00	0,00	0,00	359,50
359,50-	0,00	0,00	0,00	0,00	0,00	359,50-
0,00						0,00
426000000104	0	08.04.2002	CADEIRA C/RODIZIOS COSTA BAIXA A TECIDO	EUR		
359,50	0,00	0,00	0,00	0,00	0,00	359,50
359,50-	0,00	0,00	0,00	0,00	0,00	359,50-
0,00						0,00
426000000105	0	08.04.2002	CADEIRA C/RODIZIOS COSTA BAIXA A TECIDO	EUR		
359,50	0,00	0,00	0,00	0,00	0,00	359,50
359,50-	0,00	0,00	0,00	0,00	0,00	359,50-
0,00						0,00
426000000106	0	08.04.2002	CADEIRA C/RODIZIOS COSTA BAIXA A TECIDO	EUR		
359,50	0,00	0,00	0,00	0,00	0,00	359,50
359,50-	0,00	0,00	0,00	0,00	0,00	359,50-
0,00						0,00
426000000107	0	08.04.2002	CADEIRA C/RODIZIOS COSTA BAIXA A TECIDO	EUR		
359,48	0,00	0,00	0,00	0,00	0,00	359,48
359,48-	0,00	0,00	0,00	0,00	0,00	359,48-
0,00						0,00
426000000126	0	08.04.2002	ARMÁRIO ALTO MISTO	EUR		
482,40	0,00	0,00	0,00	0,00	0,00	482,40
482,40-	0,00	0,00	0,00	0,00	0,00	482,40-
0,00						0,00
426000000127	0	08.04.2002	ARMÁRIO ALTO MISTO	EUR		
482,39	0,00	0,00	0,00	0,00	0,00	482,39
482,39-	0,00	0,00	0,00	0,00	0,00	482,39-
0,00						0,00
426000000131	0	08.04.2002	SECRETÁRIA EM MELAMINA	EUR		
250,73	0,00	0,00	0,00	0,00	0,00	250,73
250,73-	0,00	0,00	0,00	0,00	0,00	250,73-
0,00						0,00
426000000132	0	08.04.2002	SECRETÁRIA EM MELAMINA	EUR		
250,72	0,00	0,00	0,00	0,00	0,00	250,72
250,72-	0,00	0,00	0,00	0,00	0,00	250,72-
0,00						0,00
426000000133	0	08.04.2002	CADEIRA BASE EM PATIM C/BRACOS	EUR		
316,48	0,00	0,00	0,00	0,00	0,00	316,48
316,48-	0,00	0,00	0,00	0,00	0,00	316,48-
0,00						0,00

Empresa 3011 Divisão Itemdebalanço 11261 ContadobalançoCAP 4260000000 Classeimob. 04260000

Imobilizado CAP Dep.ValCont	Sbn° InícEx InícEx	Dt.incorp. Deprec.do ano	Denominação do imobilizado Aquis. Baixa dep.	Moeda	Transfer. Incorp.post. Transf.depr. IncorpPostDepr	Subven.invest. Reavals.ativo	CAP atuais Depr.acumulada ValCon.atual
426000000134	0	08.04.2002	CADEIRA BASE EM PATIM C/BRAÇOS	EUR			
	316,48				0,00	0,00	316,48
	316,48-				0,00	0,00	316,48-
	0,00						0,00
426000000135	0	08.04.2002	CADEIRA BASE EM PATIM C/BRACOS	EUR			
	316,48				0,00	0,00	316,48
	316,48-				0,00	0,00	316,48-
	0,00						0,00
426000000136	0	08.04.2002	CADEIRA BASE EM PATIM C/BRAÇOS	EUR			
	316,48				0,00	0,00	316,48
	316,48-				0,00	0,00	316,48-
	0,00						0,00
426000000137	0	08.04.2002	CADEIRA BASE EM PATIM C/BRACOS	EUR			
	316,48				0,00	0,00	316,48
	316,48-				0,00	0,00	316,48-
	0,00						0,00
426000000138	0	08.04.2002	CADEIRA BASE EM PATIM C/BRAÇOS	EUR			
	316,48				0,00	0,00	316,48
	316,48-				0,00	0,00	316,48-
	0,00						0,00
426000000139	0	08.04.2002	CADEIRA BASE EM PATIM C/BRAÇOS	EUR			
	316,48				0,00	0,00	316,48
	316,48-				0,00	0,00	316,48-
	0,00						0,00
426000000140	0	08.04.2002	CADEIRA BASE EM PATIM C/BRAÇOS	EUR			
	316,47				0,00	0,00	316,47
	316,47-				0,00	0,00	316,47-
	0,00						0,00
426000000142	0	08.04.2002	ARMÁRIO ALTO MISTO	EUR			
	340,45				0,00	0,00	340,45
	340,45-				0,00	0,00	340,45-
	0,00						0,00
426000000143	0	08.04.2002	ARMÁRIO ALTO MISTO	EUR			
	340,45				0,00	0,00	340,45
	340,45-				0,00	0,00	340,45-
	0,00						0,00
426000000144	0	08.04.2002	ARMÁRIO ALTO MISTO	EUR			
	340,45				0,00	0,00	340,45
	340,45-				0,00	0,00	340,45-
	0,00						0,00
426000000145	0	08.04.2002	ARMÁRIO ALTO MISTO	EUR			
	340,44				0,00	0,00	340,44
	340,44-				0,00	0,00	340,44-
	0,00						0,00
426000000146	0	08.04.2002	ARMÁRIO ALTO MISTO EM MELAMINA	EUR			
	304,80				0,00	0,00	304,80
	304,80-				0,00	0,00	304,80-
	0,00						0,00
426000000172	0	30.04.2002	MICRO EVT 14/93 UHF(MARCA SHURE)	EUR			
	966,00				0,00	0,00	966,00
	966,00-				0,00	0,00	966,00-
	0,00						0,00

Empresa 3011 Divisão Itemdebalanço 11261 ContadobalançoCAP 4260000000 Classeimob. 04260000

Imobilizado	Sbn°	Dt.incorp.	Denominação do imobilizado	Moeda	Subven.invest.	CAP atuais
CAP InícEx	Dt.InícEx	Deprec.do ano	Aquis. Baixa	Transfer. Incorp.post. IncorpPostDepr	Reavals.ativo	Depr.acumulada ValCon.atual
ValContIníExer			Baixa dep.	Transf.depr.		
426000000175	0	27.04.2002	ESTORE C/1.545*1.87	EUR		
378,12			0,00	0,00	0,00	378,12
378,12-			0,00	0,00	0,00	378,12-
0,00						0,00
426000000176	0	27.04.2002	ESTORE C/1.545*1.87	EUR		
378,12			0,00	0,00	0,00	378,12
378,12-			0,00	0,00	0,00	378,12-
0,00						0,00
426000000180	0	27.04.2002	ESTORE C/2.735*0.99	EUR		
353,79			0,00	0,00	0,00	353,79
353,79-			0,00	0,00	0,00	353,79-
0,00						0,00
426000000181	0	27.04.2002	ESTORE 195X100	EUR		
254,39			0,00	0,00	0,00	254,39
254,39-			0,00	0,00	0,00	254,39-
0,00						0,00
426000000182	0	27.04.2002	ESTORE 195X100	EUR		
254,38			0,00	0,00	0,00	254,38
254,38-			0,00	0,00	0,00	254,38-
0,00						0,00
426000000183	0	27.04.2002	ESTORES C/1.95*1.02	EUR		
259,47			0,00	0,00	0,00	259,47
259,47-			0,00	0,00	0,00	259,47-
0,00						0,00
426000000184	0	27.04.2002	ESTORES C/1.95*1.02	EUR		
259,47			0,00	0,00	0,00	259,47
259,47-			0,00	0,00	0,00	259,47-
0,00						0,00
426000000187	0	12.04.2002	MÁQUINA DESTRUIDORA DOCUMENTOS GBC 85X	EUR		
287,82			0,00	0,00	0,00	287,82
287,82-			0,00	0,00	0,00	287,82-
0,00						0,00
426000000188	0	12.04.2002	MÁQUINA DESTRUIDORA DOCUMENTOS GBC 85X	EUR		
287,82			0,00	0,00	0,00	287,82
287,82-			0,00	0,00	0,00	287,82-
0,00						0,00
426000000189	0	02.04.2002	SERRA CIRCULAR "HITACHI" REFªC94	EUR		
456,00			0,00	0,00	0,00	456,00
456,00-			0,00	0,00	0,00	456,00-
0,00						0,00
426000000190	0	02.04.2002	CORTADORA RELVA "GRANGER" REFªGT44EF	EUR		
338,44			0,00	0,00	0,00	338,44
338,44-			0,00	0,00	0,00	338,44-
0,00						0,00
426000000191	0	12.04.2002	SECRETÁRIA C/TAMPO-160X0.80	EUR		
341,26			0,00	0,00	0,00	341,26
341,26-			0,00	0,00	0,00	341,26-
0,00						0,00
426000000214	0	12.04.2002	FICHEIRO METÁLICO 4 GAVETAS	EUR		
363,86			0,00	0,00	0,00	363,86
363,86-			0,00	0,00	0,00	363,86-
0,00						0,00

Empresa 3011 Divisão Itemdebalanço 11261 ContadobalançoCAP 4260000000 Classeimob. 04260000

Imobilizado	Sbn°	Dt.incorp.	Denominação do imobilizado	Moeda	Subven.invest.	CAP atuais
CAP InícEx	Dt.incorp.	Deprec.do ano	Aquis. Baixa	Transfer. Incorp.post.	Reavals.ativo	Depr.acumulada
Dep.InícEx	Deprec.do ano	Deprec.do ano	Baixa dep.	Transf.depr.	Reavals.ativo	Depr.acumulada
ValContIníExer	Deprec.do ano	Deprec.do ano	Baixa dep.	Transf.depr.	Reavals.ativo	ValCon.atual
426000000215	0	12.04.2002	ARMÁRIOS MISTOS C/TAMPO P.CORRER EM	EUR		
494,94			0,00	0,00	0,00	494,94
494,94-			0,00	0,00	0,00	494,94-
0,00						0,00
426000000216	0	12.04.2002	ARMÁRIOS MISTOS C/TAMPO P.CORRER EM	EUR		
494,94			0,00	0,00	0,00	494,94
494,94-			0,00	0,00	0,00	494,94-
0,00						0,00
426000000218	0	15.04.2002	FICHEIRO ARQ.CALHA TELESCÓPIA E APOIO	EUR		
363,86			0,00	0,00	0,00	363,86
363,86-			0,00	0,00	0,00	363,86-
0,00						0,00
426000000219	0	15.04.2002	FICHEIRO ARO.CALHA TELESCÓPIA E APOIO	EUR		
363,86			0,00	0,00	0,00	363,86
363,86-			0,00	0,00	0,00	363,86-
0,00						0,00
426000000220	0	15.04.2002	FICHEIRO ARQ.CALHA TELESCÓPIA E APOIO	EUR		
363,86			0,00	0,00	0,00	363,86
363,86-			0,00	0,00	0,00	363,86-
0,00						0,00
426000000221	0	01.04.2002	ESTANTE C/2.00X0.30X2.00 C/6PRATELEIRAS	EUR		
301,29			0,00	0,00	0,00	301,29
301,29-			0,00	0,00	0,00	301,29-
0,00						0,00
426000000222	0	01.04.2002	ESTANTE C/2.00X0.30X3.50 C/6PRATELEIRAS	EUR		
301,29			0,00	0,00	0,00	301,29
301,29-			0,00	0,00	0,00	301,29-
0,00						0,00
426000000223	0	16.04.2002	VÍDEO PROJECTOR COMPAO MP 2810 EURO	EUR		
5.975,49			0,00	0,00	0,00	5.975,49
5.975,49-			0,00	0,00	0,00	5.975,49-
0,00						0,00
426000000224	0	11.04.2002	EXPOSITOR VITRINA C/1,00X2,00X6CMT	EUR		
537,16			0,00	0,00	0,00	537,16
537,16-			0,00	0,00	0,00	537,16-
0,00						0,00
426000000225	0	09.04.2002	MÁQUINA DE CORTAR PAPEL ELECTRICA	EUR		
11.928,70			0,00	0,00	0,00	11.928,70
11.928,70-			0,00	0,00	0,00	11.928,70-
0,00						0,00
426000000226	0	03.04.2002	FOTOCOPIADOR IR-6000FIN (CANON)	EUR		
15.006,95			0,00	0,00	0,00	15.006,95
15.006,95-			0,00	0,00	0,00	15.006,95-
0,00						0,00
426000000227	0	12.04.2002	MÁQUINA BEBEDOURO- FONTE VIVA	EUR		
393,99			0,00	0,00	0,00	393,99
393,99-			0,00	0,00	0,00	393,99-
0,00						0,00
426000000228	0	12.04.2002	MÁQUINA BEBEDOURO- FONTE VIVA	EUR		
393,99			0,00	0,00	0,00	393,99
393,99-			0,00	0,00	0,00	393,99-
0,00						0,00







Empresa 3011 Divisão Itemdebalanço 11261 ContadobalançoCAP 4260000000 Classeimob. 04260000

Imobilizado	Sbn°	Dt.incorp.	Denominação do imobilizado	Moeda	Subven.invest.	CAP atuais
CAP InícEx	Deprec.do ano	Aquis.	Baixa	Transfer.	Incorp.post.	Depr.acumulada
Dep.InícEx	Deprec.do ano	Baixa dep.	Transfer.	IncorpPostDepr	Reavals.ativo	ValCon.atual
ValContIníExer						
426000000695	0	30.12.2002	SECRETÁRIA ALUM. 160X80 TAMPO VIDRO	EUR		
966,15	0,00	0,00	0,00	0,00	0,00	966,15
966,15-	0,00	0,00	0,00	0,00	0,00	966,15-
0,00						0,00
426000000696	0	30.12.2002	SECRETÁRIA ALUM. 160X80 TAMPO VIDRO	EUR		
966,15	0,00	0,00	0,00	0,00	0,00	966,15
966,15-	0,00	0,00	0,00	0,00	0,00	966,15-
0,00						0,00
426000000697	0	30.12.2002	SECRETÁRIA ALUM. 160X80 TAMPO VIDRO	EUR		
966,15	0,00	0,00	0,00	0,00	0,00	966,15
966,15-	0,00	0,00	0,00	0,00	0,00	966,15-
0,00						0,00
426000000710	0	30.12.2002	CADEIRA RODADA COSTA MÉDIA C/ELEV.AZUL	EUR		
470,64	0,00	0,00	0,00	0,00	0,00	470,64
470,64-	0,00	0,00	0,00	0,00	0,00	470,64-
0,00						0,00
426000000711	0	30.12.2002	CADEIRA RODADA COSTA MÉDIA C/ELEV.AZUL	EUR		
470,64	0,00	0,00	0,00	0,00	0,00	470,64
470,64-	0,00	0,00	0,00	0,00	0,00	470,64-
0,00						0,00
426000000712	0	30.12.2002	CADEIRA RODADA COSTA MÉDIA C/ELEV.AZUL	EUR		
470,64	0,00	0,00	0,00	0,00	0,00	470,64
470,64-	0,00	0,00	0,00	0,00	0,00	470,64-
0,00						0,00
426000000713	0	30.12.2002	CADEIRA RODADA COSTA MÉDIA C/ELEV.AZUL	EUR		
470,64	0,00	0,00	0,00	0,00	0,00	470,64
470,64-	0,00	0,00	0,00	0,00	0,00	470,64-
0,00						0,00
426000000714	0	30.12.2002	CADEIRA RODADA COSTA MÉDIA C/ELEV.AZUL	EUR		
470,64	0,00	0,00	0,00	0,00	0,00	470,64
470,64-	0,00	0,00	0,00	0,00	0,00	470,64-
0,00						0,00
426000000715	0	30.12.2002	CADEIRA RODADA COSTA MÉDIA C/ELEV.AZUL	EUR		
470,64	0,00	0,00	0,00	0,00	0,00	470,64
470,64-	0,00	0,00	0,00	0,00	0,00	470,64-
0,00						0,00
426000000716	0	30.12.2002	CADEIRA C/DESLIZ.COSTA MÉDIA ELEV.AZUL	EUR		
470,64	0,00	0,00	0,00	0,00	0,00	470,64
470,64-	0,00	0,00	0,00	0,00	0,00	470,64-
0,00						0,00
426000000717	0	30.12.2002	CADEIRA C/DESLIZ.COSTA MÉDIA ELEV.AZUL	EUR		
470,64	0,00	0,00	0,00	0,00	0,00	470,64
470,64-	0,00	0,00	0,00	0,00	0,00	470,64-
0,00						0,00
426000000718	0	30.12.2002	CADEIRA C/DESLIZ.COSTA MÉDIA ELEV.AZUL	EUR		
470,64	0,00	0,00	0,00	0,00	0,00	470,64
470,64-	0,00	0,00	0,00	0,00	0,00	470,64-
0,00						0,00
426000000719	0	30.12.2002	CADEIRA C/DESLIZ.COSTA MÉDIA ELEV.AZUL	EUR		
470,64	0,00	0,00	0,00	0,00	0,00	470,64
470,64-	0,00	0,00	0,00	0,00	0,00	470,64-
0,00						0,00



Empresa 3011 Divisão Itemdebalanço 11261 ContadobalançoCAP 4260000000 Classeimob. 04260000

Imobilizado CAP	Sbn° InícEx Dep.InícEx ValContIniExer	Dt.incorp.	Denominação do imobilizado	Moeda	Subven.invest. Reavals.ativo	CAP atuais Depr.acumulada ValCon.atual
		Deprec.do ano	Aquis. Baixa Baixa dep.	Transfer. Transf.depr.	Incorp.post. IncorpPostDepr	
426000000733	0	30.12.2002	BLOCO 3 GAV. RODADO CHAPA 44X57X56	EUR		
	372,33		0,00	0,00	0,00	372,33
	372,33-		0,00	0,00	0,00	372,33-
	0,00					0,00
426000000740	0	30.12.2002	BIOMBO C/INTERIOR MADEIRA 110X110X2	EUR		
	282,50		0,00	0,00	0,00	282,50
	282,50-		0,00	0,00	0,00	282,50-
	0,00					0,00
426000000741	0	30.12.2002	BIOMBO C/INTERIOR MADEIRA 110X110X2	EUR		
	282,50		0,00	0,00	0,00	282,50
	282,50-		0,00	0,00	0,00	282,50-
	0,00					0,00
426000000742	0	30.12.2002	BIOMBO C/INTERIOR MADEIRA 110X110X2	EUR		
	282,50		0,00	0,00	0,00	282,50
	282,50-		0,00	0,00	0,00	282,50-
	0,00					0,00
426000000743	0	30.12.2002	BIOMBO C/INTERIOR MADEIRA 110X110X2	EUR		
	282,50		0,00	0,00	0,00	282,50
	282,50-		0,00	0,00	0,00	282,50-
	0,00					0,00
426000000744	0	30.12.2002	BIOMBO C/INTERIOR MADEIRA 110X110X2	EUR		
	282,50		0,00	0,00	0,00	282,50
	282,50-		0,00	0,00	0,00	282,50-
	0,00					0,00
426000000745	0	30.12.2002	BIOMBO C/INTERIOR MADEIRA 110X110X2	EUR		
	282,50		0,00	0,00	0,00	282,50
	282,50-		0,00	0,00	0,00	282,50-
	0,00					0,00
426000000754	0	30.12.2002	SECRETÁRIA C/TAMPO E ILHARGAS 160X90	EUR		
	709,91		0,00	0,00	0,00	709,91
	709,91-		0,00	0,00	0,00	709,91-
	0,00					0,00
426000000755	0	30.12.2002	SECRETÁRIA C/TAMPO E ILHARGAS 160X90	EUR		
	709,91		0,00	0,00	0,00	709,91
	709,91-		0,00	0,00	0,00	709,91-
	0,00					0,00
426000000756	0	30.12.2002	ALONGA C/TAMPO ILHARGAS 120X60	EUR		
	508,41		0,00	0,00	0,00	508,41
	508,41-		0,00	0,00	0,00	508,41-
	0,00					0,00
426000000757	0	30.12.2002	ALONGA C/TAMPO ILHARGAS 120X60	EUR		
	508,41		0,00	0,00	0,00	508,41
	508,41-		0,00	0,00	0,00	508,41-
	0,00					0,00
426000000758	0	30.12.2002	UNIÃO DE 90.º ESQUERDA 90X60	EUR		
	254,93		0,00	0,00	0,00	254,93
	254,93-		0,00	0,00	0,00	254,93-
	0,00					0,00
426000000759	0	30.12.2002	UNIÃO DE 90.º ESQUERDA 90X60	EUR		
	254,93		0,00	0,00	0,00	254,93
	254,93-		0,00	0,00	0,00	254,93-
	0,00					0,00

Empresa 3011 Divisão Itemdebalanço 11261 ContadobalançoCAP 4260000000 Classeimob. 04260000

Imobilizado	Sbn°	Dt.incorp.	Denominação do imobilizado	Moeda	Subven.invest.	CAP atuais
CAP InícEx	Deprec.do ano	Aquis.	Baixa	Transfer.	Incorp.post.	Depr.acumulada
ValContIníExer	Deprec.do ano	Baixa dep.	Baixa dep.	Transf.depr.	IncorpPostDepr	ValCon.atual
426000000760	0	30.12.2002	BLOCO 3 GAV. RODADO 42X57X59	EUR		
496,00	0,00	0,00	0,00	0,00	0,00	496,00
496,00-	0,00	0,00	0,00	0,00	0,00	496,00-
0,00						0,00
426000000761	0	30.12.2002	BLOCO 3 GAV. RODADO 42X57X59	EUR		
496,00	0,00	0,00	0,00	0,00	0,00	496,00
496,00-	0,00	0,00	0,00	0,00	0,00	496,00-
0,00						0,00
426000000762	0	30.12.2002	ARMÁRIO MÉDIO MISTO 100X47X160,4	EUR		
923,44	0,00	0,00	0,00	0,00	0,00	923,44
923,44-	0,00	0,00	0,00	0,00	0,00	923,44-
0,00						0,00
426000000763	0	30.12.2002	ARMÁRIO MÉDIO MISTO 100X47X160,4	EUR		
923,44	0,00	0,00	0,00	0,00	0,00	923,44
923,44-	0,00	0,00	0,00	0,00	0,00	923,44-
0,00						0,00
426000000766	0	30.12.2002	POLTRONA COSTA MÉDIA, BRAÇO RODIZ. PRETA	EUR		
470,59	0,00	0,00	0,00	0,00	0,00	470,59
470,59-	0,00	0,00	0,00	0,00	0,00	470,59-
0,00						0,00
426000000767	0	30.12.2002	POLTRONA COSTA MÉDIA, BRAÇO RODIZ. PRETA	EUR		
470,59	0,00	0,00	0,00	0,00	0,00	470,59
470,59-	0,00	0,00	0,00	0,00	0,00	470,59-
0,00						0,00
426000000768	0	30.12.2002	POLTRONA COSTA MÉDIA BRAÇOS PRETA	EUR		
437,87	0,00	0,00	0,00	0,00	0,00	437,87
437,87-	0,00	0,00	0,00	0,00	0,00	437,87-
0,00						0,00
426000000769	0	30.12.2002	POLTRONA COSTA MÉDIA BRACOS PRETA	EUR		
437,87	0,00	0,00	0,00	0,00	0,00	437,87
437,87-	0,00	0,00	0,00	0,00	0,00	437,87-
0,00						0,00
426000000770	0	30.12.2002	POLTRONA COSTA MÉDIA BRAÇOS PRETA	EUR		
437,87	0,00	0,00	0,00	0,00	0,00	437,87
437,87-	0,00	0,00	0,00	0,00	0,00	437,87-
0,00						0,00
426000000771	0	30.12.2002	POLTRONA COSTA MÉDIA BRACOS PRETA	EUR		
437,87	0,00	0,00	0,00	0,00	0,00	437,87
437,87-	0,00	0,00	0,00	0,00	0,00	437,87-
0,00						0,00
426000000785	0	30.12.2002	POLTRONA COSTA MÉDIA, RODIZ. BRAÇOS	EUR		
362,70	0,00	0,00	0,00	0,00	0,00	362,70
362,70-	0,00	0,00	0,00	0,00	0,00	362,70-
0,00						0,00
426000000786	0	30.12.2002	POLTRONA COSTA MÉDIA, RODIZ. BRACOS	EUR		
362,70	0,00	0,00	0,00	0,00	0,00	362,70
362,70-	0,00	0,00	0,00	0,00	0,00	362,70-
0,00						0,00
426000000787	0	30.12.2002	POLTRONA COSTA MÉDIA, RODIZ. BRAÇOS	EUR		
362,70	0,00	0,00	0,00	0,00	0,00	362,70
362,70-	0,00	0,00	0,00	0,00	0,00	362,70-
0,00						0,00

Empresa 3011 Divisão Itemdebalanço 11261 ContadobalançoCAP 4260000000 Classeimob. 04260000

Imobilizado CAP	Sbn° InícEx Dep.InícEx ValContIniEx	Dt.incorp.	Denominação do imobilizado	Moeda	Subven.invest. Reavals.ativo	CAP atuais Deprec.acumulada ValCon.atual
		Deprec.do ano	Aquis. Baixa Baixa dep.	Transfer. Transf.depr.	Incorp.post. IncorpPostDepr	
426000000788	0	30.12.2002	POLTRONA COSTA MÉDIA, RODIZ. BRAÇOS	EUR		
	362,70	0,00	0,00	0,00	0,00	362,70
	362,70-	0,00	0,00	0,00	0,00	362,70-
	0,00					0,00
426000000789	0	30.12.2002	POLTRONA COSTA MÉDIA, RODIZ. BRAÇOS	EUR		
	362,70	0,00	0,00	0,00	0,00	362,70
	362,70-	0,00	0,00	0,00	0,00	362,70-
	0,00					0,00
426000000790	0	30.12.2002	POLTRONA COSTA MÉDIA, RODIZ. BRAÇOS	EUR		
	362,70	0,00	0,00	0,00	0,00	362,70
	362,70-	0,00	0,00	0,00	0,00	362,70-
	0,00					0,00
426000000799	0	30.12.2002	ARMÁRIO ALTO MISTO COR ANTRACITA 90X46X1	EUR		
	343,52	0,00	0,00	0,00	0,00	343,52
	343,52-	0,00	0,00	0,00	0,00	343,52-
	0,00					0,00
426000000813	0	30.12.2002	ARMÁRIO TRIPLO, ILHARGAS 300X47X83,6	EUR		
	1.781,67	0,00	0,00	0,00	0,00	1.781,67
	1.781,67-	0,00	0,00	0,00	0,00	1.781,67-
	0,00					0,00
426000000814	0	30.12.2002	UNIÃO 90° DIREITA 90X60	EUR		
	254,93	0,00	0,00	0,00	0,00	254,93
	254,93-	0,00	0,00	0,00	0,00	254,93-
	0,00					0,00
426000000820	0	30.12.2002	POLTRONA COSTA MÉDIA MONOCASCO 5 RODIZ.	EUR		
	361,91	0,00	0,00	0,00	0,00	361,91
	361,91-	0,00	0,00	0,00	0,00	361,91-
	0,00					0,00
426000000821	0	30.12.2002	POLTRONA COSTA MÉDIA MONOCASCO 5 RODIZ.	EUR		
	362,05	0,00	0,00	0,00	0,00	362,05
	362,05-	0,00	0,00	0,00	0,00	362,05-
	0,00					0,00
426000000823	0	30.12.2002	ARMÁRIO MÉDIO MISTO TAMPO 100X47X160,1	EUR		
	1.193,51	0,00	0,00	0,00	0,00	1.193,51
	1.193,51-	0,00	0,00	0,00	0,00	1.193,51-
	0,00					0,00
426000000826	0	30.12.2002	ARMÁRIO ALTO MISTO 3 PRATEL. 90X46X197	EUR		
	343,52	0,00	0,00	0,00	0,00	343,52
	343,52-	0,00	0,00	0,00	0,00	343,52-
	0,00					0,00
426000000827	0	30.12.2002	ARMÁRIO ALTO MISTO 3 PRATEL. 90X46X197	EUR		
	343,52	0,00	0,00	0,00	0,00	343,52
	343,52-	0,00	0,00	0,00	0,00	343,52-
	0,00					0,00
426000000828	0	30.12.2002	ARMÁRIO ALTO MISTO 3 PRATEL. 90X46X197	EUR		
	343,52	0,00	0,00	0,00	0,00	343,52
	343,52-	0,00	0,00	0,00	0,00	343,52-
	0,00					0,00
426000000829	0	30.12.2002	ARMÁRIO ALTO MISTO 3 PRATEL. 90X46X197	EUR		
	343,52	0,00	0,00	0,00	0,00	343,52
	343,52-	0,00	0,00	0,00	0,00	343,52-
	0,00					0,00

Empresa 3011 Divisão Itemdebalanço 11261 ContadobalançoCAP 4260000000 Classeimob. 04260000

Imobilizado CAP Dep.ValCont	Sbn° InícEx IníEx	Dt.incorp. Deprec.do ano	Denominação do imobilizado Aquis. Baixa dep.	Moeda	Transfer. Incorp.post. Transf.depr. IncorpPostDepr	Subven.invest. Reavals.ativo	CAP atuais Depr.acumulada ValCon.atual
426000000838	0	30.12.2002	ARMÁRIO BAIXO PORTAS TAMPO 100X47X83,3	EUR			
	868,39				0,00	0,00	868,39
	868,39-				0,00	0,00	868,39-
	0,00						0,00
426000000839	0	30.12.2002	POLTRONA ALTA, MONOCASCO, RODIZ. PRETA	EUR			
	577,77				0,00	0,00	577,77
	577,77-				0,00	0,00	577,77-
	0,00						0,00
426000000840	0	30.12.2002	SECRETÁRIA DIRECIONAL C/ALONGA ESQUERDA	EUR			
	2.203,50				0,00	0,00	2.203,50
	2.203,50-				0,00	0,00	2.203,50-
	0,00						0,00
426000000841	0	30.12.2002	BLOCO 3 GAV.RODADO 42X57X49	EUR			
	598,90				0,00	0,00	598,90
	598,90-				0,00	0,00	598,90-
	0,00						0,00
426000000842	0	30.12.2002	POLTRONA COSTA ALTA 5 RODIZ. PRETA	EUR			
	557,99				0,00	0,00	557,99
	557,99-				0,00	0,00	557,99-
	0,00						0,00
426000000843	0	30.12.2002	POLTRONA COSTA MÉDIA 5 RODIZ. COR PRETA	EUR			
	470,59				0,00	0,00	470,59
	470,59-				0,00	0,00	470,59-
	0,00						0,00
426000000844	0	30.12.2002	POLTRONA COSTA MÉDIA 5 RODIZ. COR PRETA	EUR			
	470,59				0,00	0,00	470,59
	470,59-				0,00	0,00	470,59-
	0,00						0,00
426000000845	0	30.12.2002	ARMÁRIO MÉDIO PRATEL. 100X47X160,1	EUR			
	1.193,51				0,00	0,00	1.193,51
	1.193,51-				0,00	0,00	1.193,51-
	0,00						0,00
426000000850	0	30.12.2002	ARMÁRIO ALTO MISTO COR ANTRAC. 45X46X197	EUR			
	262,88				0,00	0,00	262,88
	262,88-				0,00	0,00	262,88-
	0,00						0,00
426000000851	0	30.12.2002	ARMÁRIO ALTO MISTO COR ANTRAC. 45X46X197	EUR			
	262,88				0,00	0,00	262,88
	262,88-				0,00	0,00	262,88-
	0,00						0,00
426000000852	0	30.12.2002	ARMÁRIO ALTO MISTO COR ANTRAC. 90X46X197	EUR			
	343,52				0,00	0,00	343,52
	343,52-				0,00	0,00	343,52-
	0,00						0,00
426000000853	0	30.12.2002	ARMÁRIO ALTO MISTO COR ANTRAC. 90X46X197	EUR			
	343,52				0,00	0,00	343,52
	343,52-				0,00	0,00	343,52-
	0,00						0,00
426000000856	0	30.12.2002	POLTRONA COSTA MÉDIA 5 RODIZ. COR PRETA	EUR			
	470,59				0,00	0,00	470,59
	470,59-				0,00	0,00	470,59-
	0,00						0,00



Empresa 3011 Divisão Itemdebalanço 11261 ContadobalançoCAP 4260000000 Classeimob. 04260000

Imobilizado	Sbn°	Dt.incorp.	Denominação do imobilizado	Moeda	Subven.invest.	CAP atuais
CAP InícEx	Dt.InícEx	Deprec.do ano	Aquis. Baixa	Transfer. Incorp.post.	Reavals.ativo	Depr.acumulada
ValContIniExer	Deprec.do ano	Baixa dep.	Transf.depr.	IncorpPostDepr		ValCon.atual
426000000857	0	30.12.2002	POLTRONA COSTA MÉDIA 5 RODIZ. COR PRETA	EUR		
470,59		0,00	0,00	0,00	0,00	470,59
470,59-		0,00	0,00	0,00	0,00	470,59-
0,00						0,00
426000000869	0	21.07.2003	CONTENTOR LIXO DE 800 LITROS	EUR		
281,26		0,00	0,00	0,00	0,00	281,26
281,26-		0,00	0,00	0,00	0,00	281,26-
0,00						0,00
426000000872	0	21.07.2003	ARCA CONGELADORA WHIRLPOOL RªAFG-541C/H	EUR		
508,50		0,00	0,00	0,00	0,00	508,50
508,50-		0,00	0,00	0,00	0,00	508,50-
0,00						0,00
426000000876	0	16.07.2003	FAX CANON - DSF	EUR		
915,30		0,00	0,00	0,00	0,00	915,30
915,30-		0,00	0,00	0,00	0,00	915,30-
0,00						0,00
426000000877	0	16.07.2003	FAX CANON - DEP. INFORMATIVO	EUR		
915,30		0,00	0,00	0,00	0,00	915,30
915,30-		0,00	0,00	0,00	0,00	915,30-
0,00						0,00
426000000880	0	28.11.2003	ARQUIVO DE MICROFICHAS 6 GAVETAS 560X620X1000	EUR		
1.241,67		0,00	0,00	0,00	0,00	1.241,67
1.241,67-		0,00	0,00	0,00	0,00	1.241,67-
0,00						0,00
426000000881	0	28.11.2003	ARQUIVO DE MICROFICHAS 6 GAVETAS 560X620X1000	EUR		
1.241,67		0,00	0,00	0,00	0,00	1.241,67
1.241,67-		0,00	0,00	0,00	0,00	1.241,67-
0,00						0,00
426000000882	0	28.11.2003	ARQUIVO DE MICROFICHAS 6 GAVETAS 560X620X1000	EUR		
1.241,66		0,00	0,00	0,00	0,00	1.241,66
1.241,66-		0,00	0,00	0,00	0,00	1.241,66-
0,00						0,00
426000000883	0	31.07.2003	ESTOR ROLO TEC. BLACKOUT BRº C/COM.	EUR		
255,76		0,00	0,00	0,00	0,00	255,76
255,76-		0,00	0,00	0,00	0,00	255,76-
0,00						0,00
426000000884	0	31.07.2003	ESTOR ROLO TEC. BLACKOUT BRº C/COM.	EUR		
255,76		0,00	0,00	0,00	0,00	255,76
255,76-		0,00	0,00	0,00	0,00	255,76-
0,00						0,00
426000000885	0	31.07.2003	ESTOR ROLO TEC. BLACKOUT BRº C/COM.	EUR		
255,76		0,00	0,00	0,00	0,00	255,76
255,76-		0,00	0,00	0,00	0,00	255,76-
0,00						0,00
426000000886	0	31.07.2003	ESTOR ROLO TEC. BLACKOUT BRº C/COM.	EUR		
255,76		0,00	0,00	0,00	0,00	255,76
255,76-		0,00	0,00	0,00	0,00	255,76-
0,00						0,00
426000000887	0	31.07.2003	ESTOR ROLO TEC. BLACKOUT BRº C/COM.	EUR		
255,76		0,00	0,00	0,00	0,00	255,76
255,76-		0,00	0,00	0,00	0,00	255,76-
0,00						0,00

Empresa 3011 Divisão Itemdebalanço 11261 ContadobalançoCAP 4260000000 Classeimob. 04260000

Imobilizado CAP Dep.ValCont	Sbn° InícEx InícEx	Dt.incorp. Deprec.do ano	Denominação do imobilizado Aquis. Baixa dep.	Moeda	Transfer. Incorp.post. Transf.depr. IncorpPostDepr	Subven.invest. Reavals.ativo	CAP atuais Depr.acumulada ValCon.atual
426000000888	0	31.07.2003	ESTOR ROLO TEC. BLACKOUT BR° C/COM.	EUR			
	255,76				0,00	0,00	255,76
	255,76-				0,00	0,00	255,76-
	0,00						0,00
426000000889	0	31.07.2003	ESTOR ROLO TEC. BLACKOUT BR° C/COM.	EUR			
	255,78				0,00	0,00	255,78
	255,78-				0,00	0,00	255,78-
	0,00						0,00
426000000890	0	31.07.2003	MINICENTRAL ALCATEL OMNIPCX RACK S	EUR			
	2.998,68				0,00	0,00	2.998,68
	2.998,68-				0,00	0,00	2.998,68-
	0,00						0,00
426000000916	0	26.11.2003	LETREIRO 3D EM PVC 3,00X0,31M	EUR			
	1.627,42				0,00	0,00	1.627,42
	1.627,42-				0,00	0,00	1.627,42-
	0,00						0,00
426000000917	0	26.11.2003	SINALÉTICA EM PVC 6MM C/VINIL 28,43X16M	EUR			
	514,01				0,00	0,00	514,01
	514,01-				0,00	0,00	514,01-
	0,00						0,00
426000000918	0	26.11.2003	PLACA INAUGURAÇÃO EM ACRÍLICO 0,50X0,31M	EUR			
	430,91				0,00	0,00	430,91
	430,91-				0,00	0,00	430,91-
	0,00						0,00
426000000932	0	22.09.2003	MÁQUINA DE ENCADERNAR	EUR			
	1.649,80				0,00	0,00	1.649,80
	1.649,80-				0,00	0,00	1.649,80-
	0,00						0,00
426000000934	0	22.09.2003	FOTOCOPIADORA ( S.LOCAL S.VICENTE)	EUR			
	3.183,90				0,00	0,00	3.183,90
	3.183,90-				0,00	0,00	3.183,90-
	0,00						0,00
426000000935	0	22.09.2003	FOTOCOPIADORA ( S.LOCAL BOAVENTURA)	EUR			
	3.466,40				0,00	0,00	3.466,40
	3.466,40-				0,00	0,00	3.466,40-
	0,00						0,00
426000000936	0	22.09.2003	FOTOCOPIADORA ( 3° PISO)	EUR			
	4.569,00				0,00	0,00	4.569,00
	4.569,00-				0,00	0,00	4.569,00-
	0,00						0,00
426000000937	0	22.09.2003	FOTOCOPIADORA ( ZONA OESTE)	EUR			
	3.466,40				0,00	0,00	3.466,40
	3.466,40-				0,00	0,00	3.466,40-
	0,00						0,00
426000000938	0	22.09.2003	FOTOCOPIADORA (1 PISO)	EUR			
	6.653,85				0,00	0,00	6.653,85
	6.653,85-				0,00	0,00	6.653,85-
	0,00						0,00
426000000939	0	22.09.2003	FOTOCOPIADORA	EUR			
	3.466,40				0,00	0,00	3.466,40
	3.466,40-				0,00	0,00	3.466,40-
	0,00						0,00



Empresa 3011 Divisão Itemdebalanço 11261 ContadobalançoCAP 4260000000 Classeimob. 04260000

Imobilizado	Sbn°	Dt.incorp.	Denominação do imobilizado	Moeda	CAP atuais		
CAP InícEx	Dt.InícEx	Deprec.do ano	Aquis. Baixa	Transfer. Transf.depr.	Incorp.post. IncorpPostDepr	Subven.invest. Reavals.ativo	Depr.acumulada ValCon.atual
ValContIníExer			Baixa dep.				
426000001137	0	30.09.2003	CONJUNTO 4 CADEIRAS AGREGADAS-S.ROUQE	EUR			
	358,02		0,00	0,00	0,00	0,00	358,02
	358,02-		0,00	0,00	0,00	0,00	358,02-
	0,00						0,00
426000001138	0	30.09.2003	CONJUNTO 6 CADEIRAS AGREGADOS-S.ROUQE	EUR			
	507,71		0,00	0,00	0,00	0,00	507,71
	507,71-		0,00	0,00	0,00	0,00	507,71-
	0,00						0,00
426000001140	0	30.09.2003	MESA REUNIÃO 2,40X100MTS-S.ROUQE	EUR			
	304,15		0,00	0,00	0,00	0,00	304,15
	304,15-		0,00	0,00	0,00	0,00	304,15-
	0,00						0,00
426000001149	0	30.09.2003	QUADRO DIDÁTICO-S.ROUQE	EUR			
	438,81		0,00	0,00	0,00	0,00	438,81
	438,81-		0,00	0,00	0,00	0,00	438,81-
	0,00						0,00
426000001162	0	21.10.2003	QUADROS ELÉCTRICOS	EUR			
	2.761,01		0,00	0,00	0,00	0,00	2.761,01
	2.761,01-		0,00	0,00	0,00	0,00	2.761,01-
	0,00						0,00
426000001163	0	21.10.2003	QUADROS ELÉCTRICOS	EUR			
	2.761,01		0,00	0,00	0,00	0,00	2.761,01
	2.761,01-		0,00	0,00	0,00	0,00	2.761,01-
	0,00						0,00
426000001166	0	30.10.2003	PAINEL FIXO 1700X1000MM	EUR			
	641,84		0,00	0,00	0,00	0,00	641,84
	641,84-		0,00	0,00	0,00	0,00	641,84-
	0,00						0,00
426000001181	0	12.12.2003	IMAGEM NOVO SERV.LOC.SÃO ROUQE	EUR			
	2.621,70		0,00	0,00	0,00	0,00	2.621,70
	2.621,70-		0,00	0,00	0,00	0,00	2.621,70-
	0,00						0,00
426000001240	0	31.10.2003	TELEFONE OPTIPOINT 500 STANDART SIEMENS	EUR			
	266,68		0,00	0,00	0,00	0,00	266,68
	266,68-		0,00	0,00	0,00	0,00	266,68-
	0,00						0,00
426000001241	0	31.10.2003	TELEFONE OPTIPOINT 500 STANDART SIEMENS	EUR			
	266,68		0,00	0,00	0,00	0,00	266,68
	266,68-		0,00	0,00	0,00	0,00	266,68-
	0,00						0,00
426000001242	0	31.10.2003	TELEFONE OPTIPOINT 500 STANDART SIEMENS	EUR			
	266,74		0,00	0,00	0,00	0,00	266,74
	266,74-		0,00	0,00	0,00	0,00	266,74-
	0,00						0,00
426000001251	0	28.11.2003	ESTORE DE ROLO CINZA 4,07X3,36	EUR			
	988,75		0,00	0,00	0,00	0,00	988,75
	988,75-		0,00	0,00	0,00	0,00	988,75-
	0,00						0,00
426000001252	0	12.12.2003	EXEC IMAGEM SER.LOCAL MACHICO	EUR			
	2.672,92		0,00	0,00	0,00	0,00	2.672,92
	2.672,92-		0,00	0,00	0,00	0,00	2.672,92-
	0,00						0,00



Empresa 3011 Divisão Itemdebalanço 11261 ContadobalançoCAP 4260000000 Classeimob. 04260000

Imobilizado CAP	Sbn° InícEx	Dt.incorp.	Denominação do imobilizado	Moeda	Subven.invest.	CAP atuais
Dep.InícEx	Deprec.do ano	Aquis.	Baixa	Incorp.post.	Reavals.ativo	Depr.acumulada
ValContIníExer		Baixa dep.	Transfer. Transf.depr.	IncorpPostDepr		ValCon.atual
426000001416	0	24.05.2004	ARMÁRIO METÁLICO CINZA TAMPO FAIA	EUR		
	272,56	0,00	0,00	0,00	0,00	272,56
	272,56-	0,00	0,00	0,00	0,00	272,56-
	0,00					0,00
426000001425	0	24.05.2004	FOTOCOPIADORA DIGITAL	EUR		
	1.029,65	0,00	0,00	0,00	0,00	1.029,65
	1.029,65-	0,00	0,00	0,00	0,00	1.029,65-
	0,00					0,00
426000001426	0	24.05.2004	FOTOCOPIADORA DIGITAL + ACESSÓRIO	EUR		
	3.128,52	0,00	0,00	0,00	0,00	3.128,52
	3.128,52-	0,00	0,00	0,00	0,00	3.128,52-
	0,00					0,00
426000001427	0	29.05.2004	ESTORES ROLO FIBRA 286X196	EUR		
	826,39	0,00	0,00	0,00	0,00	826,39
	826,39-	0,00	0,00	0,00	0,00	826,39-
	0,00					0,00
426000001428	0	29.05.2004	ESTORES ROLO FIBRA 2,50X1,68	EUR		
	826,38	0,00	0,00	0,00	0,00	826,38
	826,38-	0,00	0,00	0,00	0,00	826,38-
	0,00					0,00
426000001429	0	29.05.2004	ESTORES ROLO FIBRA 2,85X1,85	EUR		
	826,38	0,00	0,00	0,00	0,00	826,38
	826,38-	0,00	0,00	0,00	0,00	826,38-
	0,00					0,00
426000001430	0	29.05.2004	ESTORES ROLO FIBRA 3,27X1,85	EUR		
	826,38	0,00	0,00	0,00	0,00	826,38
	826,38-	0,00	0,00	0,00	0,00	826,38-
	0,00					0,00
426000001431	0	29.05.2004	ESTORES ROLO FIBRA 1,04X1,89	EUR		
	826,38	0,00	0,00	0,00	0,00	826,38
	826,38-	0,00	0,00	0,00	0,00	826,38-
	0,00					0,00
426000001432	0	29.05.2004	ESTORES ROLO FIBRA 1,64X1,99	EUR		
	826,38	0,00	0,00	0,00	0,00	826,38
	826,38-	0,00	0,00	0,00	0,00	826,38-
	0,00					0,00
426000001433	0	29.05.2004	ESTORES ROLO FIBRA 2,86X1,85	EUR		
	826,38	0,00	0,00	0,00	0,00	826,38
	826,38-	0,00	0,00	0,00	0,00	826,38-
	0,00					0,00
426000001434	0	29.05.2004	ESTORES ROLO FIBRA 2,32X1,85	EUR		
	826,38	0,00	0,00	0,00	0,00	826,38
	826,38-	0,00	0,00	0,00	0,00	826,38-
	0,00					0,00
426000001435	0	29.05.2004	ESTORES ROLO FIBRA 4,11X1,95	EUR		
	826,38	0,00	0,00	0,00	0,00	826,38
	826,38-	0,00	0,00	0,00	0,00	826,38-
	0,00					0,00
426000001436	0	29.05.2004	ESTORES ROLO FIBRA 2,50X1,69	EUR		
	826,39	0,00	0,00	0,00	0,00	826,39
	826,39-	0,00	0,00	0,00	0,00	826,39-
	0,00					0,00

Empresa 3011 Divisão Itemdebalanço 11261 ContadobalançoCAP 4260000000 Classeimob. 04260000

Imobilizado	Sbn°	Dt.incorp.	Denominação do imobilizado	Moeda	Subven.invest.	CAP atuais
CAP InícEx	Dt.incorp.	Aquis.	Baixa	Transfer.	Incorp.post.	Depr.acumulada
Dep.InícEx	Deprec.do ano	Baixa dep.	Transfer.	IncorpPostDepr	Reavals.ativo	ValCon.atual
ValContIníExer						
426000001437	0	29.05.2004	ESTORES ROLO FIBRA 2,83X1,96	EUR		
826,39		0,00	0,00	0,00	0,00	826,39
826,39-		0,00	0,00	0,00	0,00	826,39-
0,00						0,00
426000001438	0	29.05.2004	ESTORES ROLO FIBRA 2,83X1,96	EUR		
826,39		0,00	0,00	0,00	0,00	826,39
826,39-		0,00	0,00	0,00	0,00	826,39-
0,00						0,00
426000001440	0	25.06.2004	IMAGENS PELICULA VINIL	EUR		
477,99		0,00	0,00	0,00	0,00	477,99
477,99-		0,00	0,00	0,00	0,00	477,99-
0,00						0,00
426000001441	0	25.06.2004	IMAGENS PELICULA VINIL	EUR		
477,99		0,00	0,00	0,00	0,00	477,99
477,99-		0,00	0,00	0,00	0,00	477,99-
0,00						0,00
426000001442	0	25.06.2004	IMAGENS PELICULA VINIL	EUR		
477,99		0,00	0,00	0,00	0,00	477,99
477,99-		0,00	0,00	0,00	0,00	477,99-
0,00						0,00
426000001443	0	25.06.2004	IMAGENS PELICULA VINIL	EUR		
477,99		0,00	0,00	0,00	0,00	477,99
477,99-		0,00	0,00	0,00	0,00	477,99-
0,00						0,00
426000001446	0	25.06.2004	PLACA DE PRIORIDADES	EUR		
333,35		0,00	0,00	0,00	0,00	333,35
333,35-		0,00	0,00	0,00	0,00	333,35-
0,00						0,00
426000001447	0	25.06.2004	PLACA DE PRIORIDADES	EUR		
333,35		0,00	0,00	0,00	0,00	333,35
333,35-		0,00	0,00	0,00	0,00	333,35-
0,00						0,00
426000001452	0	25.06.2004	QUADRADO VINIL V.CORES(49)	EUR		
446,35		0,00	0,00	0,00	0,00	446,35
446,35-		0,00	0,00	0,00	0,00	446,35-
0,00						0,00
426000001458	0	30.06.2004	PLACA MISSÃO EM MADEIRA FAIA	EUR		
553,71		0,00	0,00	0,00	0,00	553,71
553,71-		0,00	0,00	0,00	0,00	553,71-
0,00						0,00
426000001460	0	30.06.2004	LETREIRO EM ACRILICO/ESMALTE FORJA	EUR		
548,05		0,00	0,00	0,00	0,00	548,05
548,05-		0,00	0,00	0,00	0,00	548,05-
0,00						0,00
426000001464	0	15.12.2004	SINALIZADOR ACÚSTICO E LUMINOSO	EUR		
1.118,70		0,00	0,00	0,00	0,00	1.118,70
1.118,70-		0,00	0,00	0,00	0,00	1.118,70-
0,00						0,00
426000001465	0	28.05.2004	SECRETÁRIA C/TAMPO DIM:1400X800	EUR		
287,02		0,00	0,00	0,00	0,00	287,02
287,02-		0,00	0,00	0,00	0,00	287,02-
0,00						0,00

Empresa 3011 Divisão Itemdebalanço 11261 ContadobalançoCAP 4260000000 Classeimob. 04260000

Imobilizado	Sbn°	Dt.incorp.	Denominação do imobilizado	Moeda	Subven.invest.	CAP atuais
CAP InícEx	Dt.incorp.	Aquis.	Baixa	Transfer.	Incorp.post.	Depr.acumulada
Dep.InícEx	Deprec.do ano	Baixa dep.	Transf.depr.	IncorpPostDepr	Reavals.ativo	ValCon.atual
ValContIníExer						
426000001468	0	28.05.2004	EXTENSÃO(LÁGRIMA) DIM:800X1050	EUR		
262,16		0,00	0,00	0,00	0,00	262,16
262,16-		0,00	0,00	0,00	0,00	262,16-
0,00						0,00
426000001474	0	28.05.2004	ARMÁRIO MÉDIO DIM:800X420X1500	EUR		
339,00		0,00	0,00	0,00	0,00	339,00
339,00-		0,00	0,00	0,00	0,00	339,00-
0,00						0,00
426000001475	0	28.05.2004	ARMÁRIO MÉDIO DIM:800X420X1500	EUR		
339,00		0,00	0,00	0,00	0,00	339,00
339,00-		0,00	0,00	0,00	0,00	339,00-
0,00						0,00
426000001476	0	28.05.2004	FICHEIRO TIPO OFICIO 4 GAVETAS	EUR		
371,77		0,00	0,00	0,00	0,00	371,77
371,77-		0,00	0,00	0,00	0,00	371,77-
0,00						0,00
426000001479	0	28.05.2004	ARMÁRIO MISTO DIM:800X420X1500	EUR		
351,43		0,00	0,00	0,00	0,00	351,43
351,43-		0,00	0,00	0,00	0,00	351,43-
0,00						0,00
426000001480	0	28.05.2004	ARMÁRIO MISTO DIM:800X420X1500	EUR		
351,43		0,00	0,00	0,00	0,00	351,43
351,43-		0,00	0,00	0,00	0,00	351,43-
0,00						0,00
426000001487	0	28.05.2004	BIOMBO C/SUPORTES FORRADO CÔR AZUL	EUR		
271,20		0,00	0,00	0,00	0,00	271,20
271,20-		0,00	0,00	0,00	0,00	271,20-
0,00						0,00
426000001490	0	28.05.2004	ARMÁRIO MISTO DIM:1400X800	EUR		
287,02		0,00	0,00	0,00	0,00	287,02
287,02-		0,00	0,00	0,00	0,00	287,02-
0,00						0,00
426000001496	0	28.05.2004	ARMÁRIO BAIXO DIM:800X420X780	EUR		
251,99		0,00	0,00	0,00	0,00	251,99
251,99-		0,00	0,00	0,00	0,00	251,99-
0,00						0,00
426000001497	0	31.12.2001	EQUIPAMENTO ADMINISTRATIVO	EUR		
748.696,87		0,00	0,00	0,00	0,00	748.696,87
748.696,87-		0,00	0,00	0,00	0,00	748.696,87-
0,00						0,00
426000001830	0	30.06.2004	QUADRO DIDÁTICO MAGN.BR 1500X1000 CM	EUR		
313,01		0,00	0,00	0,00	0,00	313,01
313,01-		0,00	0,00	0,00	0,00	313,01-
0,00						0,00
426000001831	0	30.06.2004	SECRETÁRIA 2 GAV. CZ 140X50CM	EUR		
304,76		0,00	0,00	0,00	0,00	304,76
304,76-		0,00	0,00	0,00	0,00	304,76-
0,00						0,00
426000001832	0	30.06.2004	SECRETÁRIA 2 GAV. CZ 140X50CM	EUR		
304,76		0,00	0,00	0,00	0,00	304,76
304,76-		0,00	0,00	0,00	0,00	304,76-
0,00						0,00



Empresa 3011 Divisão Itemdebalanço 11261 ContadobalançoCAP 4260000000 Classeimob. 04260000

Imobilizado	Sbn°	Dt.incorp.	Denominação do imobilizado	Moeda	Subven.invest.	CAP atuais	
CAP InícEx	Deprec.do ano	Aquis.	Baixa	Transfer.	Incorp.post.	Depr.acumulada	
ValContIníExer	Deprec.do ano	Baixa dep.	Baixa dep.	Transf.depr.	IncorpPostDepr	Reavals.ativo	ValCon.atual
426000001833	0	30.06.2004	SECRETÁRIA 2 GAV. CZ 140X50CM	EUR			
304,76	0,00	0,00	0,00	0,00	0,00	304,76	
304,76-	0,00	0,00	0,00	0,00	0,00	304,76-	
0,00						0,00	
426000001847	0	30.06.2004	ARM.ALTO C/2 PT CZ 195X40X73CM	EUR			
327,53	0,00	0,00	0,00	0,00	0,00	327,53	
327,53-	0,00	0,00	0,00	0,00	0,00	327,53-	
0,00						0,00	
426000001873	0	30.06.2004	BARRA FIXA C/ 8 CADEIRAS E MESA	EUR			
653,31	0,00	0,00	0,00	0,00	0,00	653,31	
653,31-	0,00	0,00	0,00	0,00	0,00	653,31-	
0,00						0,00	
426000001874	0	30.06.2004	BARRA FIXA C/5 CADEIRAS E MESA	EUR			
451,02	0,00	0,00	0,00	0,00	0,00	451,02	
451,02-	0,00	0,00	0,00	0,00	0,00	451,02-	
0,00						0,00	
426000001875	0	30.06.2004	BARRA FIXA C/4 CADEIRAS E MESA	EUR			
368,70	0,00	0,00	0,00	0,00	0,00	368,70	
368,70-	0,00	0,00	0,00	0,00	0,00	368,70-	
0,00						0,00	
426000001880	0	30.06.2004	SECRETÁRIA C/BLOCO GAV. CINZ. 140X80	EUR			
491,30	0,00	0,00	0,00	0,00	0,00	491,30	
491,30-	0,00	0,00	0,00	0,00	0,00	491,30-	
0,00						0,00	
426000001881	0	30.06.2004	SECRETÁRIA C/BLOCO GAV. CINZ. 140X80	EUR			
491,30	0,00	0,00	0,00	0,00	0,00	491,30	
491,30-	0,00	0,00	0,00	0,00	0,00	491,30-	
0,00						0,00	
426000001892	0	30.06.2004	ARMÁRIO METÁLICO 2 PORTAS	EUR			
317,02	0,00	0,00	0,00	0,00	0,00	317,02	
317,02-	0,00	0,00	0,00	0,00	0,00	317,02-	
0,00						0,00	
426000001908	0	30.06.2004	BLOCO 3 GAV. CINZA C/FECHAD. RODADO	EUR			
487,26	0,00	0,00	0,00	0,00	0,00	487,26	
487,26-	0,00	0,00	0,00	0,00	0,00	487,26-	
0,00						0,00	
426000001909	0	30.06.2004	BLOCO 3 GAV. CINZA C/FECHAD. RODADO	EUR			
487,26	0,00	0,00	0,00	0,00	0,00	487,26	
487,26-	0,00	0,00	0,00	0,00	0,00	487,26-	
0,00						0,00	
426000001910	0	30.06.2004	BLOCO 3 GAV. CINZA C/FECHAD. RODADO	EUR			
487,26	0,00	0,00	0,00	0,00	0,00	487,26	
487,26-	0,00	0,00	0,00	0,00	0,00	487,26-	
0,00						0,00	
426000001911	0	30.06.2004	BLOCO 3 GAV. CINZA C/FECHAD. RODADO	EUR			
487,26	0,00	0,00	0,00	0,00	0,00	487,26	
487,26-	0,00	0,00	0,00	0,00	0,00	487,26-	
0,00						0,00	
426000001912	0	30.06.2004	BLOCO 3 GAV. CINZA C/FECHAD. RODADO	EUR			
487,26	0,00	0,00	0,00	0,00	0,00	487,26	
487,26-	0,00	0,00	0,00	0,00	0,00	487,26-	
0,00						0,00	

Empresa 3011 Divisão Itemdebalanço 11261 ContadobalançoCAP 4260000000 Classeimob. 04260000

Imobilizado	Sbn°	Dt.incorp.	Denominação do imobilizado	Moeda	CAP atuais	
CAP InícEx	Deprec.do ano	Aquis.	Baixa	Transfer.	Incorp.post.	Subven.invest.
ValContIníEx	Deprec.do ano	Baixa dep.	Baixa dep.	Transf.depr.	IncorpPostDepr	Reavals.ativo
						Depr.acumulada
						ValCon.atual
426000001913	0	30.06.2004	BLOCO 3 GAV. CINZA C/FECHAD. RODADO	EUR		
487,26		0,00	0,00	0,00	0,00	487,26
487,26-		0,00	0,00	0,00	0,00	487,26-
0,00						0,00
426000001914	0	30.06.2004	BLOCO 3 GAV. CINZA C/FECHAD. RODADO	EUR		
487,26		0,00	0,00	0,00	0,00	487,26
487,26-		0,00	0,00	0,00	0,00	487,26-
0,00						0,00
426000001915	0	30.06.2004	BLOCO 3 GAV. CINZA C/FECHAD. RODADO	EUR		
487,26		0,00	0,00	0,00	0,00	487,26
487,26-		0,00	0,00	0,00	0,00	487,26-
0,00						0,00
426000001916	0	30.06.2004	BLOCO 3 GAV. CINZA C/FECHAD. RODADO	EUR		
487,26		0,00	0,00	0,00	0,00	487,26
487,26-		0,00	0,00	0,00	0,00	487,26-
0,00						0,00
426000001917	0	30.06.2004	CADEIRA C/BRAÇ. E RODIZ. TECIDO ROSA	EUR		
427,59		0,00	0,00	0,00	0,00	427,59
427,59-		0,00	0,00	0,00	0,00	427,59-
0,00						0,00
426000001918	0	30.06.2004	CADEIRA C/BRAÇ. E RODIZ. TECIDO ROSA	EUR		
427,59		0,00	0,00	0,00	0,00	427,59
427,59-		0,00	0,00	0,00	0,00	427,59-
0,00						0,00
426000001919	0	30.06.2004	CADEIRA C/BRAÇ. E RODIZ. TECIDO ROSA	EUR		
427,59		0,00	0,00	0,00	0,00	427,59
427,59-		0,00	0,00	0,00	0,00	427,59-
0,00						0,00
426000001920	0	30.06.2004	CADEIRA C/BRAC. E RODIZ. TECIDO ROSA	EUR		
427,59		0,00	0,00	0,00	0,00	427,59
427,59-		0,00	0,00	0,00	0,00	427,59-
0,00						0,00
426000001921	0	30.06.2004	CADEIRA C/BRAÇ. E RODIZ. TECIDO ROSA	EUR		
427,59		0,00	0,00	0,00	0,00	427,59
427,59-		0,00	0,00	0,00	0,00	427,59-
0,00						0,00
426000001922	0	30.06.2004	CADEIRA C/BRAC. E RODIZ. TECIDO ROSA	EUR		
427,59		0,00	0,00	0,00	0,00	427,59
427,59-		0,00	0,00	0,00	0,00	427,59-
0,00						0,00
426000001923	0	30.06.2004	CADEIRA C/BRAÇ. E RODIZ. TECIDO ROSA	EUR		
427,59		0,00	0,00	0,00	0,00	427,59
427,59-		0,00	0,00	0,00	0,00	427,59-
0,00						0,00
426000001924	0	30.06.2004	CADEIRA C/BRAC. E RODIZ. TECIDO ROSA	EUR		
427,59		0,00	0,00	0,00	0,00	427,59
427,59-		0,00	0,00	0,00	0,00	427,59-
0,00						0,00
426000001925	0	30.06.2004	CADEIRA C/BRAÇ. E RODIZ. TECIDO ROSA	EUR		
427,59		0,00	0,00	0,00	0,00	427,59
427,59-		0,00	0,00	0,00	0,00	427,59-
0,00						0,00

Empresa 3011 Divisão Itemdebalanço 11261 ContadobalançoCAP 4260000000 Classeimob. 04260000

Imobilizado	Sbn°	Dt.incorp.	Denominação do imobilizado	Moeda	Subven.invest.	CAP atuais
CAP InícEx	Dt.incorp.	Aquis.	Baixa	Transfer.	Incorp.post.	Depr.acumulada
Dep.InícEx	Deprec.do ano	Baixa dep.	Transf.depr.	IncorpPostDepr	Reavals.ativo	ValCon.atual
ValContIniExer						
426000001926	0	30.06.2004	ARMÁRIO 2 PORTAS CINZA 200X90X44	EUR		
488,61		0,00	0,00	0,00	0,00	488,61
488,61-		0,00	0,00	0,00	0,00	488,61-
0,00						0,00
426000001927	0	30.06.2004	ARMÁRIO 2 PORTAS CINZA 200X90X44	EUR		
488,61		0,00	0,00	0,00	0,00	488,61
488,61-		0,00	0,00	0,00	0,00	488,61-
0,00						0,00
426000001928	0	30.06.2004	ARMÁRIO 2 PORTAS CINZA 200X90X44	EUR		
488,61		0,00	0,00	0,00	0,00	488,61
488,61-		0,00	0,00	0,00	0,00	488,61-
0,00						0,00
426000001929	0	30.06.2004	ARMÁRIO 2 PORTAS CINZA 200X90X44	EUR		
488,61		0,00	0,00	0,00	0,00	488,61
488,61-		0,00	0,00	0,00	0,00	488,61-
0,00						0,00
426000001930	0	30.06.2004	ARMÁRIO 2 PORTAS E PRAT. CINZA 200X90X44	EUR		
399,00		0,00	0,00	0,00	0,00	399,00
399,00-		0,00	0,00	0,00	0,00	399,00-
0,00						0,00
426000001931	0	30.06.2004	ARMÁRIO 2 PORTAS E PRAT. CINZA 200X90X44	EUR		
399,00		0,00	0,00	0,00	0,00	399,00
399,00-		0,00	0,00	0,00	0,00	399,00-
0,00						0,00
426000001932	0	30.06.2004	ARMÁRIO 2 PORTAS E PRAT. CINZA 200X90X44	EUR		
399,00		0,00	0,00	0,00	0,00	399,00
399,00-		0,00	0,00	0,00	0,00	399,00-
0,00						0,00
426000001933	0	30.06.2004	ARMÁRIO 2 PORTAS E PRAT. CINZA 200X90X44	EUR		
399,00		0,00	0,00	0,00	0,00	399,00
399,00-		0,00	0,00	0,00	0,00	399,00-
0,00						0,00
426000001934	0	30.06.2004	ARMÁRIO BAIXO 2 PORTAS CINZA 83X90X44	EUR		
255,49		0,00	0,00	0,00	0,00	255,49
255,49-		0,00	0,00	0,00	0,00	255,49-
0,00						0,00
426000001935	0	30.06.2004	ARMÁRIO C/PRATELEIRAS CINZA 200X45X44	EUR		
339,34		0,00	0,00	0,00	0,00	339,34
339,34-		0,00	0,00	0,00	0,00	339,34-
0,00						0,00
426000001936	0	30.06.2004	BENGALEIRO EST. METÁL. SUP. P/G.CHUVA PR	EUR		
274,70		0,00	0,00	0,00	0,00	274,70
274,70-		0,00	0,00	0,00	0,00	274,70-
0,00						0,00
426000001937	0	30.06.2004	BENGALEIRO EST. METÁL. SUP. P/G.CHUVA PR	EUR		
274,70		0,00	0,00	0,00	0,00	274,70
274,70-		0,00	0,00	0,00	0,00	274,70-
0,00						0,00
426000001942	0	31.08.2004	QUADRO DE FIXAÇÃO 1700X1000MM	EUR		
706,81		0,00	0,00	0,00	0,00	706,81
706,81-		0,00	0,00	0,00	0,00	706,81-
0,00						0,00



Empresa 3011 Divisão Itemdebalanço 11261 ContadobalançoCAP 4260000000 Classeimob. 04260000

Imobilizado	Sbn°	Dt.incorp.	Denominação do imobilizado	Moeda	Subven.invest.	CAP atuais
CAP InícEx	Dt.incorp.	Aquis.	Baixa	Transfer.	Incorp.post.	Depr.acumulada
Dep.InícEx	Deprec.do ano	Baixa dep.	Transf.depr.	IncorpPostDepr	Reavals.ativo	ValCon.atual
ValContIniExer						
426000002602	0	18.11.2004	FICHEIRO METÁLICO 3 GAVETAS TIPO OFICIO	EUR		
265,44				0,00	0,00	265,44
265,44-				0,00	0,00	265,44-
0,00						0,00
426000002603	0	18.11.2004	FICHEIRO METÁLICO 3 GAVETAS TIPO OFICIO	EUR		
265,44				0,00	0,00	265,44
265,44-				0,00	0,00	265,44-
0,00						0,00
426000002623	0	18.11.2004	BARRA FIXA 7 CADEIRAS E MESA APOIO	EUR		
805,42				0,00	0,00	805,42
805,42-				0,00	0,00	805,42-
0,00						0,00
426000002624	0	18.11.2004	BARRA FIXA 8 CADEIRAS E MESA APOIO	EUR		
887,73				0,00	0,00	887,73
887,73-				0,00	0,00	887,73-
0,00						0,00
426000002633	0	18.11.2004	MESA OVALIZADA REUNIÕES 2400X1000	EUR		
393,35				0,00	0,00	393,35
393,35-				0,00	0,00	393,35-
0,00						0,00
426000002657	0	18.11.2004	BARRA FIXA 6 CADEIRAS E MESA APOIO	EUR		
725,15				0,00	0,00	725,15
725,15-				0,00	0,00	725,15-
0,00						0,00
426000002697	0	30.11.2004	LÁGRIMA C/TAMPO LACRADO NGR 110 DIAM.	EUR		
672,35				0,00	0,00	672,35
672,35-				0,00	0,00	672,35-
0,00						0,00
426000002698	0	31.08.2004	TELEFAX MOD. L-360	EUR		
915,30				0,00	0,00	915,30
915,30-				0,00	0,00	915,30-
0,00						0,00
426000002715	0	18.11.2004	FICHEIRO 4 GAVETAS	EUR		
600,03				0,00	0,00	600,03
600,03-				0,00	0,00	600,03-
0,00						0,00
426000002735	0	18.11.2004	BARRA FIXA 6 CADEIRAS E MESA	EUR		
725,15				0,00	0,00	725,15
725,15-				0,00	0,00	725,15-
0,00						0,00
426000002736	0	18.11.2004	BARRA FIXA 6 CADEIRAS E MESA	EUR		
725,15				0,00	0,00	725,15
725,15-				0,00	0,00	725,15-
0,00						0,00
426000002757	0	30.09.2004	QUADRO FIXAÇÃO INFORMAÇÃO 1700X1000MM	EUR		
734,50				0,00	0,00	734,50
734,50-				0,00	0,00	734,50-
0,00						0,00
426000002767	0	30.09.2004	QUADRO FIXAÇÃO DE INFORMAÇÃO 1700X1000	EUR		
734,50				0,00	0,00	734,50
734,50-				0,00	0,00	734,50-
0,00						0,00

Empresa 3011 Divisão Itemdebalanço 11261 ContadobalançoCAP 4260000000 Classeimob. 04260000

Imobilizado	Sbn°	Dt.incorp.	Denominação do imobilizado	Moeda	Subven.invest.	CAP atuais
CAP InícEx	Dt.incorp.	Aquis.	Baixa	Transfer.	Incorp.post.	Depr.acumulada
Dep.InícEx	Deprec.do ano	Baixa dep.	Transfer.	IncorpPost	Reavals.ativo	ValCon.atual
ValContIníExer				Transf.depr.		
426000002778	0	31.08.2004	CENTRAL DETEWE OPENCOM 2 TELEFONES	EUR		
851,68		0,00	0,00	0,00	0,00	851,68
851,68-		0,00	0,00	0,00	0,00	851,68-
0,00						0,00
426000002779	0	30.09.2004	CENT.TELEF.DETEWE OPENCOM 45DSL	EUR		
910,94		0,00	0,00	0,00	0,00	910,94
910,94-		0,00	0,00	0,00	0,00	910,94-
0,00						0,00
426000002791	0	09.12.2004	BARRA FIXA C/6 CADEIRAS	EUR		
405,42		0,00	0,00	0,00	0,00	405,42
405,42-		0,00	0,00	0,00	0,00	405,42-
0,00						0,00
426000002792	0	09.12.2004	BARRA FIXA C/6 CADEIRAS E MESA	EUR		
462,08		0,00	0,00	0,00	0,00	462,08
462,08-		0,00	0,00	0,00	0,00	462,08-
0,00						0,00
426000002794	0	09.12.2004	SECRETÁRIA C/TAMPO, BLOCO 2 GAV. 140X80	EUR		
277,73		0,00	0,00	0,00	0,00	277,73
277,73-		0,00	0,00	0,00	0,00	277,73-
0,00						0,00
426000002829	0	09.12.2004	MESA DE ACTIVIDADES 165X90	EUR		
687,70		0,00	0,00	0,00	0,00	687,70
687,70-		0,00	0,00	0,00	0,00	687,70-
0,00						0,00
426000002830	0	09.12.2004	MESA JOGOS TAMPO. REV. TECIDO 80X80X76	EUR		
433,81		0,00	0,00	0,00	0,00	433,81
433,81-		0,00	0,00	0,00	0,00	433,81-
0,00						0,00
426000002831	0	09.12.2004	MESA JOGOS TAMPO. REV. TECIDO 80X80X76	EUR		
433,81		0,00	0,00	0,00	0,00	433,81
433,81-		0,00	0,00	0,00	0,00	433,81-
0,00						0,00
426000002841	0	09.12.2004	SOFÁ DUPLO C/ESTOFO REV. VENIL	EUR		
740,83		0,00	0,00	0,00	0,00	740,83
740,83-		0,00	0,00	0,00	0,00	740,83-
0,00						0,00
426000002842	0	09.12.2004	SOFÁ DUPLO C/ESTOFO REV. VENIL	EUR		
740,83		0,00	0,00	0,00	0,00	740,83
740,83-		0,00	0,00	0,00	0,00	740,83-
0,00						0,00
426000002843	0	09.12.2004	MOVÉL P/TV,VID.,SOM, 2 PT/GAV. 80X52X68	EUR		
356,74		0,00	0,00	0,00	0,00	356,74
356,74-		0,00	0,00	0,00	0,00	356,74-
0,00						0,00
426000002844	0	09.12.2004	ARMÁRIO ALTO MISTO 80X40X160	EUR		
441,27		0,00	0,00	0,00	0,00	441,27
441,27-		0,00	0,00	0,00	0,00	441,27-
0,00						0,00
426000002845	0	09.12.2004	ARMÁRIO ALTO MISTO 80X40X160	EUR		
441,27		0,00	0,00	0,00	0,00	441,27
441,27-		0,00	0,00	0,00	0,00	441,27-
0,00						0,00

Empresa 3011 Divisão Itemdebalanço 11261 ContadobalançoCAP 4260000000 Classeimob. 04260000

Imobilizado CAP	Sbn° InícEx	Dt.incorp.	Denominação do imobilizado	Moeda	Subven.invest.	CAP atuais
Dep.InícEx	Deprec.do ano	Aquis.	Baixa	Incorp.post.	Reavals.ativo	Depr.acumulada
ValContIníExer	Baixa dep.	Baixa dep.	Transfer. Transf.depr.	IncorpPostDepr		ValCon.atual
426000002851	0	09.12.2004	CADEIRA S/BRAÇ. C/ESTOFO 81X60X56X45X66	EUR		
291,54	0,00	0,00	0,00	0,00	0,00	291,54
291,54-	0,00	0,00	0,00	0,00	0,00	291,54-
0,00						0,00
426000002852	0	09.12.2004	CADEIRA S/BRAÇ. C/ESTOFO 81X60X56X45X66	EUR		
291,54	0,00	0,00	0,00	0,00	0,00	291,54
291,54-	0,00	0,00	0,00	0,00	0,00	291,54-
0,00						0,00
426000002853	0	09.12.2004	CADEIRA S/BRAÇ. C/ESTOFO 81X60X56X45X66	EUR		
291,54	0,00	0,00	0,00	0,00	0,00	291,54
291,54-	0,00	0,00	0,00	0,00	0,00	291,54-
0,00						0,00
426000002854	0	09.12.2004	CADEIRA S/BRAÇ. C/ESTOFO 81X60X56X45X66	EUR		
291,54	0,00	0,00	0,00	0,00	0,00	291,54
291,54-	0,00	0,00	0,00	0,00	0,00	291,54-
0,00						0,00
426000002855	0	09.12.2004	CADEIRA S/BRAÇ. C/ESTOFO 81X60X56X45X66	EUR		
291,54	0,00	0,00	0,00	0,00	0,00	291,54
291,54-	0,00	0,00	0,00	0,00	0,00	291,54-
0,00						0,00
426000002856	0	09.12.2004	CADEIRA S/BRAÇ. C/ESTOFO 81X60X56X45X66	EUR		
291,54	0,00	0,00	0,00	0,00	0,00	291,54
291,54-	0,00	0,00	0,00	0,00	0,00	291,54-
0,00						0,00
426000002857	0	09.12.2004	CADEIRA S/BRAÇ. C/ESTOFO 81X60X56X45X66	EUR		
291,54	0,00	0,00	0,00	0,00	0,00	291,54
291,54-	0,00	0,00	0,00	0,00	0,00	291,54-
0,00						0,00
426000002858	0	09.12.2004	CADEIRA S/BRAÇ. C/ESTOFO 81X60X56X45X66	EUR		
291,54	0,00	0,00	0,00	0,00	0,00	291,54
291,54-	0,00	0,00	0,00	0,00	0,00	291,54-
0,00						0,00
426000002859	0	09.12.2004	CADEIRA S/BRAÇ. C/ESTOFO 81X60X56X45X66	EUR		
291,54	0,00	0,00	0,00	0,00	0,00	291,54
291,54-	0,00	0,00	0,00	0,00	0,00	291,54-
0,00						0,00
426000002860	0	09.12.2004	CADEIRA S/BRAÇ. C/ESTOFO 81X60X56X45X66	EUR		
291,54	0,00	0,00	0,00	0,00	0,00	291,54
291,54-	0,00	0,00	0,00	0,00	0,00	291,54-
0,00						0,00
426000002861	0	09.12.2004	CADEIRA S/BRAÇ. C/ESTOFO 81X60X56X45X66	EUR		
291,54	0,00	0,00	0,00	0,00	0,00	291,54
291,54-	0,00	0,00	0,00	0,00	0,00	291,54-
0,00						0,00
426000002862	0	09.12.2004	CADEIRA S/BRAÇ. C/ESTOFO 81X60X56X45X66	EUR		
291,54	0,00	0,00	0,00	0,00	0,00	291,54
291,54-	0,00	0,00	0,00	0,00	0,00	291,54-
0,00						0,00
426000002863	0	09.12.2004	CADEIRA S/BRAÇ. C/ESTOFO 81X60X56X45X66	EUR		
291,54	0,00	0,00	0,00	0,00	0,00	291,54
291,54-	0,00	0,00	0,00	0,00	0,00	291,54-
0,00						0,00





Empresa 3011 Divisão Itemdebalanço 11261 ContadobalançoCAP 4260000000 Classeimob. 04260000

Imobilizado	Sbn°	Dt.incorp.	Denominação do imobilizado	Moeda	Subven.invest.	CAP atuais
CAP InícEx	Dt.incorp.	Denominação do imobilizado	Moeda	Subven.invest.	CAP atuais	CAP atuais
Dep.InícEx	Deprec.do ano	Aquis. Baixa	Transfer. Transf.depr.	Incorp.post. IncorpPostDepr	Reavals.ativo	Depr.acumulada
ValContIniExer	Deprec.do ano	Baixa dep.	Transfer. Transf.depr.	Incorp.post. IncorpPostDepr	Reavals.ativo	Depr.acumulada
						ValCon.atual
426000003576	0	28.07.2005	TELEFONE DIGITAL SIEMENS OPTIPOINT500 ST	EUR		
271,40		0,00	0,00	0,00	0,00	271,40
271,40-		0,00	0,00	0,00	0,00	271,40-
0,00						0,00
426000003577	0	28.07.2005	TELEFONE DIGITAL SIEMENS OPTIPOINT500 ST	EUR		
271,40		0,00	0,00	0,00	0,00	271,40
271,40-		0,00	0,00	0,00	0,00	271,40-
0,00						0,00
426000003578	0	28.07.2005	TELEFONE DIGITAL SIEMENS OPTIPOINT500 ST	EUR		
271,39		0,00	0,00	0,00	0,00	271,39
271,39-		0,00	0,00	0,00	0,00	271,39-
0,00						0,00
426000003582	0	31.08.2005	Armário 90x46x197 Ref. TF4303	EUR		
488,10		0,00	0,00	0,00	0,00	488,10
488,10-		0,00	0,00	0,00	0,00	488,10-
0,00						0,00
426000003583	0	31.08.2005	Armário 90x46x197 Ref. TF4333 AT/FA	EUR		
531,57		0,00	0,00	0,00	0,00	531,57
531,57-		0,00	0,00	0,00	0,00	531,57-
0,00						0,00
426000003584	0	31.08.2005	Armário 45X46X197 Ref. TF4133 AT/FA	EUR		
401,17		0,00	0,00	0,00	0,00	401,17
401,17-		0,00	0,00	0,00	0,00	401,17-
0,00						0,00
426000003585	0	31.08.2005	Cadeira sup. lombar Ref. 3M924121	EUR		
657,69		0,00	0,00	0,00	0,00	657,69
657,69-		0,00	0,00	0,00	0,00	657,69-
0,00						0,00
426000003586	0	31.08.2005	Cadeira c/braços Ref. 315900GT.P100	EUR		
588,00		0,00	0,00	0,00	0,00	588,00
588,00-		0,00	0,00	0,00	0,00	588,00-
0,00						0,00
426000003587	0	31.08.2005	Cadeira c/braços Ref. 318B00.L2500	EUR		
357,08		0,00	0,00	0,00	0,00	357,08
357,08-		0,00	0,00	0,00	0,00	357,08-
0,00						0,00
426000003588	0	31.08.2005	Cadeira c/braços Ref. 318B00.L2500	EUR		
357,07		0,00	0,00	0,00	0,00	357,07
357,07-		0,00	0,00	0,00	0,00	357,07-
0,00						0,00
426000003615	0	27.10.2005	BALANÇA ELECTÓNICA "LIBRA" MOD.AM	EUR		
615,85		0,00	0,00	0,00	0,00	615,85
615,85-		0,00	0,00	0,00	0,00	615,85-
0,00						0,00
426000003652	0	13.07.2005	ARMÁRIO REFªOR3127.17W9/OR3182.17	EUR		
425,78		0,00	0,00	0,00	0,00	425,78
425,78-		0,00	0,00	0,00	0,00	425,78-
0,00						0,00
426000003653	0	13.07.2005	ARMÁRIO REFªOR3127.17W9/OR3182.17	EUR		
425,78		0,00	0,00	0,00	0,00	425,78
425,78-		0,00	0,00	0,00	0,00	425,78-
0,00						0,00

Empresa 3011 Divisão Itemdebalanço 11261 ContadobalançoCAP 4260000000 Classeimob. 04260000

Imobilizado	Sbn°	Dt.incorp.	Denominação do imobilizado	Moeda	Subven.invest.	CAP atuais
CAP InícEx	Dt.incorp.	Aquis.	Baixa	Transfer.	Incorp.post.	Depr.acumulada
Dep.InícEx	Deprec.do ano	Baixa dep.	Transf.depr.	IncorpPostDepr	Reavals.ativo	ValCon.atual
ValContIniExer						
426000003654	0	13.07.2005	ARMÁRIO REFªOR3127.17W9/OR3182.17	EUR		
	425,79			0,00	0,00	425,79
	425,79-	0,00	0,00	0,00	0,00	425,79-
	0,00					0,00
426000003655	0	21.10.2005	MÁQUINA FRANQUIAR CORRESPONDÊNCIA	EUR		
	6.929,90			0,00	0,00	6.929,90
	6.929,90-	0,00	0,00	0,00	0,00	6.929,90-
	0,00					0,00
426000003662	0	11.08.2005	ARQUIVO 2 GAV. P/PASTAS 630*480*716	EUR		
	269,10			0,00	0,00	269,10
	269,10-	0,00	0,00	0,00	0,00	269,10-
	0,00					0,00
426000003667	0	10.08.2005	TEL. MÓVEL MARCA OTEK MODELO 9090	EUR		
	408,25			0,00	0,00	408,25
	408,25-	0,00	0,00	0,00	0,00	408,25-
	0,00					0,00
426000003725	0	10.08.2005	SECRETÁRIA C/BLOCO 1400X800	EUR		
	287,71			0,00	0,00	287,71
	287,71-	0,00	0,00	0,00	0,00	287,71-
	0,00					0,00
426000003726	0	10.08.2005	ARMÁRIO ALTO MISTO 800X400X1600	EUR		
	253,40			0,00	0,00	253,40
	253,40-	0,00	0,00	0,00	0,00	253,40-
	0,00					0,00
426000003727	0	10.08.2005	ARMÁRIO ALTO MISTO 800X400X1600	EUR		
	253,40			0,00	0,00	253,40
	253,40-	0,00	0,00	0,00	0,00	253,40-
	0,00					0,00
426000003759	0	23.08.2005	MESA REUNIÃO 2400X1600	EUR		
	412,34			0,00	0,00	412,34
	412,34-	0,00	0,00	0,00	0,00	412,34-
	0,00					0,00
426000003773	0	23.08.2005	QUADRO BRANCO 1500X1000	EUR		
	412,45			0,00	0,00	412,45
	412,45-	0,00	0,00	0,00	0,00	412,45-
	0,00					0,00
426000003788	0	23.08.2005	ARMÁRIO ALTO 800X400X1600	EUR		
	299,56			0,00	0,00	299,56
	299,56-	0,00	0,00	0,00	0,00	299,56-
	0,00					0,00
426000003789	0	23.08.2005	ARMÁRIO ALTO 800X400X1600	EUR		
	299,56			0,00	0,00	299,56
	299,56-	0,00	0,00	0,00	0,00	299,56-
	0,00					0,00
426000003814	0	23.08.2005	CADEIRA ESPERA BARRA 4 LUG.	EUR		
	299,54			0,00	0,00	299,54
	299,54-	0,00	0,00	0,00	0,00	299,54-
	0,00					0,00
426000003815	0	23.08.2005	CADEIRA ESPERA BARRA 4 LUG.	EUR		
	299,54			0,00	0,00	299,54
	299,54-	0,00	0,00	0,00	0,00	299,54-
	0,00					0,00

Empresa 3011 Divisão Itemdebalanço 11261 ContadobalançoCAP 4260000000 Classeimob. 04260000

Imobilizado	Sbn°	Dt.incorp.	Denominação do imobilizado	Moeda	Subven.invest.	CAP atuais
CAP InícEx	Dt.incorp.	Deprec.do ano	Aquis. Baixa	Transfer. Incorp.post. IncorpPostDepr	Reavals.ativo	Depr.acumulada ValCon.atual
Dep.InícEx ValContIníEx			Baixa dep.	Transf.depr.		
426000003824	0	23.08.2005	ARMÁRIO ALTO MISTO 800X400X1600	EUR		
261,26			0,00	0,00	0,00	261,26
261,26-			0,00	0,00	0,00	261,26-
0,00						0,00
426000003833	0	23.08.2005	ARMÁRIO ALTO MISTO 800X400X1600	EUR		
261,26			0,00	0,00	0,00	261,26
261,26-			0,00	0,00	0,00	261,26-
0,00						0,00
426000003841	0	23.08.2005	ARMÁRIO ALTO MISTO 950X400X1600	EUR		
299,56			0,00	0,00	0,00	299,56
299,56-			0,00	0,00	0,00	299,56-
0,00						0,00
426000003842	0	23.08.2005	ARMÁRIO ALTO MISTO 950X400X1600	EUR		
299,56			0,00	0,00	0,00	299,56
299,56-			0,00	0,00	0,00	299,56-
0,00						0,00
426000003843	0	26.08.2005	CADEIRA ESPERA BARRA 5 LUG.+MESA	EUR		
407,78			0,00	0,00	0,00	407,78
407,78-			0,00	0,00	0,00	407,78-
0,00						0,00
426000003844	0	26.08.2005	CADEIRA ESPERA BARRA 5 LUG.+MESA	EUR		
407,78			0,00	0,00	0,00	407,78
407,78-			0,00	0,00	0,00	407,78-
0,00						0,00
426000003853	0	26.08.2005	SECRETÁRIA C/BLOCO 1600X800	EUR		
301,75			0,00	0,00	0,00	301,75
301,75-			0,00	0,00	0,00	301,75-
0,00						0,00
426000003859	0	26.08.2005	ARMÁRIO ALTO MISTO 800X400X1600	EUR		
253,40			0,00	0,00	0,00	253,40
253,40-			0,00	0,00	0,00	253,40-
0,00						0,00
426000003869	0	26.08.2005	ARMÁRIO ALTO MISTO 800X400X1600	EUR		
253,40			0,00	0,00	0,00	253,40
253,40-			0,00	0,00	0,00	253,40-
0,00						0,00
426000003870	0	26.08.2005	ARMÁRIO ALTO MISTO 800X400X1600	EUR		
253,40			0,00	0,00	0,00	253,40
253,40-			0,00	0,00	0,00	253,40-
0,00						0,00
426000003893	0	26.08.2005	ARMÁRIO ALTO MISTO 800X400X1600	EUR		
253,40			0,00	0,00	0,00	253,40
253,40-			0,00	0,00	0,00	253,40-
0,00						0,00
426000003894	0	26.08.2005	ESTANTE 7/24/12	EUR		
407,01			0,00	0,00	0,00	407,01
407,01-			0,00	0,00	0,00	407,01-
0,00						0,00
426000003895	0	26.08.2005	ESTANTE 6/6/12/3/6	EUR		
282,84			0,00	0,00	0,00	282,84
282,84-			0,00	0,00	0,00	282,84-
0,00						0,00

Empresa 3011 Divisão Itemdebalanço 11261 ContadobalançoCAP 4260000000 Classeimob. 04260000

Imobilizado CAP	Sbn° InícEx Dep.InícEx ValContIniExer	Dt.incorp. Deprec.do ano	Denominação do imobilizado Aquis. Baixa dep.	Moeda	Transfer. Incorp.post. Transf.depr. IncorpPostDepr	Subven.invest. Reavals.ativo	CAP atuais Depr.acumulada ValCon.atual
426000003896	0	23.09.2005	QUADROS PEQUENOS 500X700	EUR			
	80,50				0,00	0,00	80,50
	80,50-				0,00	0,00	80,50-
	0,00						0,00
426000003897	0	23.09.2005	QUADROS PEQUENOS 500X700	EUR			
	80,50				0,00	0,00	80,50
	80,50-				0,00	0,00	80,50-
	0,00						0,00
426000003898	0	23.09.2005	QUADROS PEQUENOS 500X700	EUR			
	80,50				0,00	0,00	80,50
	80,50-				0,00	0,00	80,50-
	0,00						0,00
426000003899	0	23.09.2005	QUADROS PEQUENOS 500X700	EUR			
	80,50				0,00	0,00	80,50
	80,50-				0,00	0,00	80,50-
	0,00						0,00
426000003900	0	23.09.2005	QUADROS PEQUENOS 500X700	EUR			
	80,50				0,00	0,00	80,50
	80,50-				0,00	0,00	80,50-
	0,00						0,00
426000003903	0	30.09.2005	5 LÓG.+ 2 LÓG.+ 1 LÓG.	EUR			
	1.293,52				0,00	0,00	1.293,52
	1.293,52-				0,00	0,00	1.293,52-
	0,00						0,00
426000003904	0	30.09.2005	PLACA DE INAUGURAÇÃO	EUR			
	356,50				0,00	0,00	356,50
	356,50-				0,00	0,00	356,50-
	0,00						0,00
426000003905	0	30.09.2005	PLACA DE PRIORIDADES	EUR			
	480,36				0,00	0,00	480,36
	480,36-				0,00	0,00	480,36-
	0,00						0,00
426000003906	0	30.09.2005	LETREIRO EXEC. EM ACRÍLICO	EUR			
	553,15				0,00	0,00	553,15
	553,15-				0,00	0,00	553,15-
	0,00						0,00
426000003907	0	30.09.2005	PLACA DE ESTATÍSTICA	EUR			
	432,91				0,00	0,00	432,91
	432,91-				0,00	0,00	432,91-
	0,00						0,00
426000003909	0	30.09.2005	SINALÉCTICA EM PVC 3 E 6MM	EUR			
	426,30				0,00	0,00	426,30
	426,30-				0,00	0,00	426,30-
	0,00						0,00
426000003923	0	28.09.2005	FOTOCOPIADORA CANON MOD. IR1600	EUR			
	1.155,75				0,00	0,00	1.155,75
	1.155,75-				0,00	0,00	1.155,75-
	0,00						0,00
426000003947	0	30.09.2005	CADEIRA ESPERA BARRA 3 LUG. E MESA	EUR			
	268,76				0,00	0,00	268,76
	268,76-				0,00	0,00	268,76-
	0,00						0,00

Empresa 3011 Divisão Itemdebalanço 11261 ContadobalançoCAP 4260000000 Classeimob. 04260000

Imobilizado	Sbn°	Dt.incorp.	Denominação do imobilizado	Moeda	Subven.invest.	CAP atuais
CAP InícEx	Deprec.do ano	Aquis.	Baixa	Transfer.	Incorp.post.	Depr.acumulada
Dep.InícEx	Deprec.do ano	Baixa dep.	Transfer.	IncorpPostDepr	Reavals.ativo	ValCon.atual
ValContIníExer						
426000003948	0	30.09.2005	CADEIRA ESPERA BARRA 3 LUG. E MESA	EUR		
268,76	0,00	0,00	0,00	0,00	0,00	268,76
268,76-	0,00	0,00	0,00	0,00	0,00	268,76-
0,00						0,00
426000003949	0	30.09.2005	CADEIRA ESPERA BARRA 3 LUG. E MESA	EUR		
268,76	0,00	0,00	0,00	0,00	0,00	268,76
268,76-	0,00	0,00	0,00	0,00	0,00	268,76-
0,00						0,00
426000003960	0	30.09.2005	SECRETÁRIA C/ALÇADO 1600X800	EUR		
240,04	0,00	0,00	0,00	0,00	0,00	240,04
240,04-	0,00	0,00	0,00	0,00	0,00	240,04-
0,00						0,00
426000003983	0	30.09.2005	ESTANTE 7/30/15	EUR		
454,54	0,00	0,00	0,00	0,00	0,00	454,54
454,54-	0,00	0,00	0,00	0,00	0,00	454,54-
0,00						0,00
426000004002	0	30.09.2005	ARQUIVO 3 GAV. 630X480X1020	EUR		
285,14	0,00	0,00	0,00	0,00	0,00	285,14
285,14-	0,00	0,00	0,00	0,00	0,00	285,14-
0,00						0,00
426000004003	0	30.09.2005	ARQUIVO 3 GAV. 630X480X1020	EUR		
285,14	0,00	0,00	0,00	0,00	0,00	285,14
285,14-	0,00	0,00	0,00	0,00	0,00	285,14-
0,00						0,00
426000004023	0	30.09.2005	ARQUIVO 3 GAV. 630X480X1020	EUR		
285,14	0,00	0,00	0,00	0,00	0,00	285,14
285,14-	0,00	0,00	0,00	0,00	0,00	285,14-
0,00						0,00
426000004024	0	30.09.2005	ARQUIVO 3 GAV. 630X480X1020	EUR		
285,14	0,00	0,00	0,00	0,00	0,00	285,14
285,14-	0,00	0,00	0,00	0,00	0,00	285,14-
0,00						0,00
426000004055	0	30.09.2005	ARQUIVO 3 GAV. 630X480X1320	EUR		
285,14	0,00	0,00	0,00	0,00	0,00	285,14
285,14-	0,00	0,00	0,00	0,00	0,00	285,14-
0,00						0,00
426000004056	0	30.09.2005	MESA REUNIÃO 3200X1600	EUR		
378,01	0,00	0,00	0,00	0,00	0,00	378,01
378,01-	0,00	0,00	0,00	0,00	0,00	378,01-
0,00						0,00
426000004070	0	30.09.2005	ESTANTE 5/18/6/9/3	EUR		
342,13	0,00	0,00	0,00	0,00	0,00	342,13
342,13-	0,00	0,00	0,00	0,00	0,00	342,13-
0,00						0,00
426000004073	0	30.09.2005	CADEIRA ESPERA BARRA 3 LUG. E MESA	EUR		
268,76	0,00	0,00	0,00	0,00	0,00	268,76
268,76-	0,00	0,00	0,00	0,00	0,00	268,76-
0,00						0,00
426000004074	0	30.09.2005	CADEIRA ESPERA BARRA 3 LUG. E MESA	EUR		
268,76	0,00	0,00	0,00	0,00	0,00	268,76
268,76-	0,00	0,00	0,00	0,00	0,00	268,76-
0,00						0,00

Empresa 3011 Divisão Itemdebalanço 11261 ContadobalançoCAP 4260000000 Classeimob. 04260000

Imobilizado	Sbn°	Dt.incorp.	Denominação do imobilizado	Moeda	Subven.invest.	CAP atuais
CAP InícEx	Dt.incorp.	Deprec.do ano	Aquis. Baixa	Transfer. Incorp.post.	Reavals.ativo	Depr.acumulada
Dep.InícEx	Deprec.do ano	Deprec.do ano	Baixa dep.	Transf.depr.	Reavals.ativo	Depr.acumulada
ValContIníExer	Deprec.do ano	Deprec.do ano	Baixa dep.	Transf.depr.	Reavals.ativo	ValCon.atual
426000004075	0	30.09.2005	CADEIRA ESPERA BARRA 3 LUG. E MESA	EUR		
268,76			0,00	0,00	0,00	268,76
268,76-			0,00	0,00	0,00	268,76-
0,00						0,00
426000004114	0	30.09.2005	ESTANTE 7/6/24/3/12	EUR		
405,66			0,00	0,00	0,00	405,66
405,66-			0,00	0,00	0,00	405,66-
0,00						0,00
426000004115	0	30.09.2005	MESA REUNIÃO 2400X1600	EUR		
378,01			0,00	0,00	0,00	378,01
378,01-			0,00	0,00	0,00	378,01-
0,00						0,00
426000004131	0	30.09.2005	SECRETÁRIA C/ALCADO 1600X800	EUR		
240,35			0,00	0,00	0,00	240,35
240,35-			0,00	0,00	0,00	240,35-
0,00						0,00
426000004148	0	30.09.2005	ARQUIVO 4 GAV. 630X480X1320	EUR		
322,29			0,00	0,00	0,00	322,29
322,29-			0,00	0,00	0,00	322,29-
0,00						0,00
426000004149	0	30.09.2005	ARQUIVO 4 GAV. 630X480X1320	EUR		
322,29			0,00	0,00	0,00	322,29
322,29-			0,00	0,00	0,00	322,29-
0,00						0,00
426000004165	0	30.09.2005	ARQUIVO 3 GAV. 630X480X1320	EUR		
285,14			0,00	0,00	0,00	285,14
285,14-			0,00	0,00	0,00	285,14-
0,00						0,00
426000004166	0	30.09.2005	AROUIVO 3 GAV. 630X480X1320	EUR		
285,14			0,00	0,00	0,00	285,14
285,14-			0,00	0,00	0,00	285,14-
0,00						0,00
426000004167	0	30.09.2005	ARQUIVO 3 GAV. 630X480X1320	EUR		
285,14			0,00	0,00	0,00	285,14
285,14-			0,00	0,00	0,00	285,14-
0,00						0,00
426000004177	0	30.09.2005	AROUIVO 3 GAV. 630X480X1320	EUR		
285,14			0,00	0,00	0,00	285,14
285,14-			0,00	0,00	0,00	285,14-
0,00						0,00
426000004185	0	30.09.2005	BARRA FIXA 6 CADEIRAS E MESA	EUR		
302,96			0,00	0,00	0,00	302,96
302,96-			0,00	0,00	0,00	302,96-
0,00						0,00
426000004231	0	30.09.2005	FICHEIRO 4 GAVETAS	EUR		
322,29			0,00	0,00	0,00	322,29
322,29-			0,00	0,00	0,00	322,29-
0,00						0,00
426000004232	0	30.09.2005	FICHEIRO 4 GAVETAS	EUR		
322,29			0,00	0,00	0,00	322,29
322,29-			0,00	0,00	0,00	322,29-
0,00						0,00

Empresa 3011 Divisão Itemdebalanço 11261 ContadobalançoCAP 4260000000 Classeimob. 04260000

Imobilizado	Sbn°	Dt.incorp.	Denominação do imobilizado	Moeda	Subven.invest.	CAP atuais
CAP InícEx	Dt.incorp.	Aquis.	Baixa	Transfer.	Incorp.post.	Depr.acumulada
Dep.InícEx	Deprec.do ano	Baixa dep.	Transf.depr.	IncorpPostDepr	Reavals.ativo	ValCon.atual
ValContIníExer						
426000004251	0	31.10.2005	PLACA DE ESTATÍSTICA	EUR		
432,92		0,00	0,00	0,00	0,00	432,92
432,92-		0,00	0,00	0,00	0,00	432,92-
0,00						0,00
426000004252	0	31.10.2005	PLACA PVC 6MM	EUR		
253,00		0,00	0,00	0,00	0,00	253,00
253,00-		0,00	0,00	0,00	0,00	253,00-
0,00						0,00
426000004253	0	21.10.2005	Armário madeira c/ tampo 100+47+197	EUR		
799,02		0,00	0,00	0,00	0,00	799,02
799,02-		0,00	0,00	0,00	0,00	799,02-
0,00						0,00
426000004254	0	21.10.2005	Armário madeira c/ tampo 100+47+197	EUR		
799,02		0,00	0,00	0,00	0,00	799,02
799,02-		0,00	0,00	0,00	0,00	799,02-
0,00						0,00
426000004255	0	21.10.2005	Armário madeira c/ tampo 100+47+197	EUR		
799,02		0,00	0,00	0,00	0,00	799,02
799,02-		0,00	0,00	0,00	0,00	799,02-
0,00						0,00
426000004256	0	21.10.2005	Armário madeira c/ tampo 100+47+197	EUR		
799,02		0,00	0,00	0,00	0,00	799,02
799,02-		0,00	0,00	0,00	0,00	799,02-
0,00						0,00
426000004257	0	18.11.2005	TELEFONE DIGITAL MATRA / PROGRAMACÃO	EUR		
336,27		0,00	0,00	0,00	0,00	336,27
336,27-		0,00	0,00	0,00	0,00	336,27-
0,00						0,00
426000004263	0	19.12.2005	FOTOCOPIADORA CANON IR-1600-SLEC <sup>a</sup> LOBOS	EUR		
1.098,25		0,00	0,00	0,00	0,00	1.098,25
1.098,25-		0,00	0,00	0,00	0,00	1.098,25-
0,00						0,00
426000004264	0	19.12.2005	FOTOCOPIADORA CANON IR-1600-SLFOVELHA	EUR		
1.155,75		0,00	0,00	0,00	0,00	1.155,75
1.155,75-		0,00	0,00	0,00	0,00	1.155,75-
0,00						0,00
426000004265	0	19.12.2005	FOTOCOPIADORA CANON IR-1600-SL CANIÇO	EUR		
1.098,25		0,00	0,00	0,00	0,00	1.098,25
1.098,25-		0,00	0,00	0,00	0,00	1.098,25-
0,00						0,00
426000004266	0	19.12.2005	FOTOCOPIADORA CANON IR-1600-SLC Freiras	EUR		
1.098,25		0,00	0,00	0,00	0,00	1.098,25
1.098,25-		0,00	0,00	0,00	0,00	1.098,25-
0,00						0,00
426000004270	0	09.12.2005	MINICENTRAL RDIS ICT46	EUR		
1.107,04		0,00	0,00	0,00	0,00	1.107,04
1.107,04-		0,00	0,00	0,00	0,00	1.107,04-
0,00						0,00
426000004271	0	19.12.2005	PLACA EXTERIOR ACRILICO 10MM	EUR		
356,50		0,00	0,00	0,00	0,00	356,50
356,50-		0,00	0,00	0,00	0,00	356,50-
0,00						0,00





Empresa 3011 Divisão Itemdebalanço 11261 ContadobalançoCAP 4260000000 Classeimob. 04260000

Imobilizado CAP	Sbn° InícEx	Dt.incorp.	Denominação do imobilizado	Moeda	Subven.invest.	CAP atuais
Dep.InícEx	Deprec.do ano	Aquis.	Baixa	Transfer.	Incorp.post.	Depr.acumulada
ValContIníExer	Baixa dep.	Transf.depr.	IncorpPostDepr	Reavals.ativo	Depr.acumulada	ValCon.atual
426000004288	0	15.05.2006	Estante dupla c/2.5x0.30+0.30x3.50	Idem	EUR	532,92
532,92	0,00	0,00	0,00	0,00	0,00	532,92
532,92-	0,00	0,00	0,00	0,00	0,00	532,92-
0,00						0,00
426000004289	0	15.05.2006	Estante dupla c/2.5x0.30+0.30x3.50	Idem	EUR	532,92
532,92	0,00	0,00	0,00	0,00	0,00	532,92
532,92-	0,00	0,00	0,00	0,00	0,00	532,92-
0,00						0,00
426000004290	0	15.05.2006	Estante dupla c/2.5x0.30+0.30x3.50	Idem	EUR	532,92
532,92	0,00	0,00	0,00	0,00	0,00	532,92
532,92-	0,00	0,00	0,00	0,00	0,00	532,92-
0,00						0,00
426000004291	0	15.05.2006	Estante dupla c/2.5x0.30+0.30x3.75	Idem	EUR	532,91
532,91	0,00	0,00	0,00	0,00	0,00	532,91
532,91-	0,00	0,00	0,00	0,00	0,00	532,91-
0,00						0,00
426000004292	0	15.05.2006	Estante dupla c/2.5x0.30+0.30x3.75	Idem	EUR	532,91
532,91	0,00	0,00	0,00	0,00	0,00	532,91
532,91-	0,00	0,00	0,00	0,00	0,00	532,91-
0,00						0,00
426000004293	0	29.05.2006	Fotocopiadora Digital CANON Mod.IR-6570		EUR	15.148,38
15.148,38	0,00	0,00	0,00	0,00	0,00	15.148,38
15.148,38-	0,00	0,00	0,00	0,00	0,00	15.148,38-
0,00						0,00
426000004294	0	09.05.2006	FAX CANON MODELO L-100		EUR	739,97
739,97	0,00	0,00	0,00	0,00	0,00	739,97
739,97-	0,00	0,00	0,00	0,00	0,00	739,97-
0,00						0,00
426000004295	0	09.05.2006	FOTOC CANON MOD.IR 2230/DADF/PEDESTAL		EUR	3.948,53
3.948,53	0,00	0,00	0,00	0,00	0,00	3.948,53
3.948,53-	0,00	0,00	0,00	0,00	0,00	3.948,53-
0,00						0,00
426000004320	0	21.04.2006	TELEMÓVEL NOKIA 6230I		EUR	263,35
263,35	0,00	0,00	0,00	0,00	0,00	263,35
263,35-	0,00	0,00	0,00	0,00	0,00	263,35-
0,00						0,00
426000004335	0	30.06.2006	RUNNY SCREEN-STAR 6643(1,95ALTX1,60LARG)		EUR	261,17
261,17	0,00	0,00	0,00	0,00	0,00	261,17
261,17-	0,00	0,00	0,00	0,00	0,00	261,17-
0,00						0,00
426000004336	0	30.06.2006	RUNNY SCREEN-STAR 6643(1,95ALTX1,60LARG)		EUR	261,17
261,17	0,00	0,00	0,00	0,00	0,00	261,17
261,17-	0,00	0,00	0,00	0,00	0,00	261,17-
0,00						0,00
426000004337	0	30.06.2006	RUNNY SCREEN-STAR 6643(1,95ALTX1,60LARG)		EUR	261,17
261,17	0,00	0,00	0,00	0,00	0,00	261,17
261,17-	0,00	0,00	0,00	0,00	0,00	261,17-
0,00						0,00
426000004338	0	30.06.2006	RUNNY SCREEN-STAR 6643(1,95ALTX1,60LARG)		EUR	261,17
261,17	0,00	0,00	0,00	0,00	0,00	261,17
261,17-	0,00	0,00	0,00	0,00	0,00	261,17-
0,00						0,00

Empresa 3011 Divisão Itemdebalanço 11261 ContadobalançoCAP 4260000000 Classeimob. 04260000

Imobilizado CAP Dep.ValCont	Sbn° InícEx IníEx	Dt.incorp. Deprec.do ano	Denominação do imobilizado Aquis. Baixa dep.	Moeda	Transfer. Incorp.post. Transf.depr. IncorpPostDepr	Subven.invest. Reavals.ativo	CAP atuais Deprec.acumulada ValCon.atual
426000004339	0	30.06.2006	RUNNY SCREEN-STAR 6643(1,95ALTX1,60LARG)	EUR			
	261,17				0,00	0,00	261,17
	261,17-				0,00	0,00	261,17-
	0,00						0,00
426000004340	0	30.06.2006	RUNNY SCREEN-STAR 6643(1,95ALTX1,60LARG)	EUR			
	261,17				0,00	0,00	261,17
	261,17-				0,00	0,00	261,17-
	0,00						0,00
426000004341	0	30.06.2006	RUNNY SCREEN-STAR 6643(1,95ALTX1,60LARG)	EUR			
	261,17				0,00	0,00	261,17
	261,17-				0,00	0,00	261,17-
	0,00						0,00
426000004342	0	30.06.2006	RUNNY SCREEN-STAR 6643(1,95ALTX1,60LARG)	EUR			
	261,17				0,00	0,00	261,17
	261,17-				0,00	0,00	261,17-
	0,00						0,00
426000004343	0	30.06.2006	RUNNY SCREEN-STAR 6643(1,95ALTX1,50LARG)	EUR			
	260,69				0,00	0,00	260,69
	260,69-				0,00	0,00	260,69-
	0,00						0,00
426000004344	0	30.06.2006	RUNNY SCREEN-STAR 6643(1,95ALTX1,50LARG)	EUR			
	260,66				0,00	0,00	260,66
	260,66-				0,00	0,00	260,66-
	0,00						0,00
426000004353	0	29.06.2006	ESTOR ROLO C/COMANDO BLACKOUT 1,80x2,53	EUR			
	257,36				0,00	0,00	257,36
	257,36-				0,00	0,00	257,36-
	0,00						0,00
426000004354	0	29.06.2006	ESTOR ROLO C/COMANDO BLACKOUT 1,85x2,53	EUR			
	269,66				0,00	0,00	269,66
	269,66-				0,00	0,00	269,66-
	0,00						0,00
426000004355	0	29.06.2006	Estor rolo c/comando Blackout 1,73x2,53	EUR			
	256,44				0,00	0,00	256,44
	256,44-				0,00	0,00	256,44-
	0,00						0,00
426000004356	0	29.06.2006	Estor rolo c/comando Blackout 1,88x2,53	EUR			
	269,66				0,00	0,00	269,66
	269,66-				0,00	0,00	269,66-
	0,00						0,00
426000004357	0	29.06.2006	Estor rolo c/comando Blackout 1,79x2,53	EUR			
	256,44				0,00	0,00	256,44
	256,44-				0,00	0,00	256,44-
	0,00						0,00
426000004358	0	29.06.2006	Estor rolo c/comando Blackout 1,79x2,53	EUR			
	256,44				0,00	0,00	256,44
	256,44-				0,00	0,00	256,44-
	0,00						0,00
426000004359	0	29.06.2006	Estor rolo c/comando Blackout 1,90x2,53	EUR			
	269,66				0,00	0,00	269,66
	269,66-				0,00	0,00	269,66-
	0,00						0,00

Empresa 3011 Divisão Itemdebalanço 11261 ContadobalançoCAP 4260000000 Classeimob. 04260000

Imobilizado CAP InícEx Dep.InícEx ValContIniEx	Sbn°	Dt.incorp.	Denominação do imobilizado	Moeda	Subven.invest. Reavals.ativo	CAP atuais Deprec.acumulada ValCon.atual
				Transfer. Transf.depr.	Incorp.post. IncorpPostDepr	
				Baixa		
				Baixa dep.		
				Aquis. Baixa		
				Aquis. Baixa dep.		
426000004364	0	29.06.2006	Estor rolo c/comando Blackout 1,84x2,52	EUR	0,00	269,68
269,68				0,00	0,00	269,68
269,68-				0,00	0,00	269,68-
0,00						0,00
426000004365	0	29.06.2006	Estor rolo c/comando Blackout 1,79x2,52	EUR	0,00	257,37
257,37				0,00	0,00	257,37
257,37-				0,00	0,00	257,37-
0,00						0,00
426000004366	0	29.06.2006	Estor rolo c/comando Blackout 1,83x2,52	EUR	0,00	269,68
269,68				0,00	0,00	269,68
269,68-				0,00	0,00	269,68-
0,00						0,00
426000004367	0	29.06.2006	Estor rolo c/comando Blackout 1,86x2,52	EUR	0,00	269,68
269,68				0,00	0,00	269,68
269,68-				0,00	0,00	269,68-
0,00						0,00
426000004431	0	17.08.2006	CADEIRA ESPERA EM BARRA 5 LUGARES MAIS MESA	EUR	0,00	423,15
423,15				0,00	0,00	423,15
423,15-				0,00	0,00	423,15-
0,00						0,00
426000004432	0	17.08.2006	CADEIRA ESPERA EM BARRA 5 LUGARES MAIS MESA	EUR	0,00	423,15
423,15				0,00	0,00	423,15
423,15-				0,00	0,00	423,15-
0,00						0,00
426000004436	0	17.08.2006	ARMÁRIO ALTO 2 PORTAS DIM:950*400*1600	EUR	0,00	263,96
263,96				0,00	0,00	263,96
263,96-				0,00	0,00	263,96-
0,00						0,00
426000004439	0	17.08.2006	ARMÁRIO ALTO 4 PORTAS DIM:950*400*1600	EUR	0,00	352,49
352,49				0,00	0,00	352,49
352,49-				0,00	0,00	352,49-
0,00						0,00
426000004444	0	17.08.2006	ARMÁRIO ALTO 2 PORTAS DIM:950*400*1600	EUR	0,00	263,96
263,96				0,00	0,00	263,96
263,96-				0,00	0,00	263,96-
0,00						0,00
426000004524	0	29.06.2006	FOTOCOPIADOR DIGITAL CANON MOD.IR-2016	EUR	0,00	1.155,75
1.155,75				0,00	0,00	1.155,75
1.155,75-				0,00	0,00	1.155,75-
0,00						0,00
426000004527	0	19.10.2006	FOTOCOPIADORA CANON IR.2230+PEDESTAL	EUR	0,00	3.948,53
3.948,53				0,00	0,00	3.948,53
3.948,53-				0,00	0,00	3.948,53-
0,00						0,00
426000004528	0	17.11.2006	VID.PROJECTOR HP VP6321	EUR	0,00	1.348,26
1.348,26				0,00	0,00	1.348,26
1.348,26-				0,00	0,00	1.348,26-
0,00						0,00
426000004548	0	11.12.2006	ARMÁRIO LªDELTA REFª DL4301+2LATERAIS	EUR	0,00	1.055,70
1.055,70				0,00	0,00	1.055,70
1.055,70-				0,00	0,00	1.055,70-
0,00						0,00



Empresa 3011 Divisão Itemdebalanço 11261 ContadobalançoCAP 4260000000 Classeimob. 04260000

Imobilizado CAP	Sbn° InícEx	Dt.incorp.	Denominação do imobilizado	Moeda	Subven.invest.	CAP atuais
Dep.InícEx	Deprec.do ano	Aquis.	Baixa	Incorp.post.	Reavals.ativo	Depr.acumulada
ValContIniExer	Baixa dep.	Transfer.	Transf.depr.	IncorpPostDepr		ValCon.atual
426000004584	0	29.11.2006	CARRINHO PLATAFORMA 1220X800+PRANCHETA4	EUR		
636,04	0,00			0,00	0,00	636,04
636,04-	0,00			0,00	0,00	636,04-
0,00						0,00
426000004644	0	11.04.2007	LENTE MINOLTA 25X L.REP.B+W ABR1300	EUR		
798,60	0,00			0,00	0,00	798,60
798,60-	0,00			0,00	0,00	798,60-
0,00						0,00
426000004659	0	04.05.2007	Sist.Emissor microf.Mão Samson 2 Ant.UHF	EUR		
425,01	0,00			0,00	0,00	425,01
425,01-	0,00			0,00	0,00	425,01-
0,00						0,00
426000004660	0	09.05.2007	CENTRAL RDIS ELMEG ICT46+1MÓD.8 EXT.	EUR		
1.149,36	0,00			0,00	0,00	1.149,36
1.149,36-	0,00			0,00	0,00	1.149,36-
0,00						0,00
426000004674	0	24.08.2007	FOTOCOPIADORA IR 1018	EUR		
820,90	0,00			0,00	0,00	820,90
820,90-	0,00			0,00	0,00	820,90-
0,00						0,00
426000004675	0	24.08.2007	FOTOCOPIADORA IR 1018-S.L.GAULA	EUR		
859,05	0,00			0,00	0,00	859,05
859,05-	0,00			0,00	0,00	859,05-
0,00						0,00
426000004676	0	24.08.2007	FOTOCOPIADORA IR 1018-S.L.FAJÃ OVELHA	EUR		
859,05	0,00			0,00	0,00	859,05
859,05-	0,00			0,00	0,00	859,05-
0,00						0,00
426000004677	0	24.08.2007	FOTOCOPIADORA IR 1018-S.L.PT°MONIZ	EUR		
859,06	0,00			0,00	0,00	859,06
859,06-	0,00			0,00	0,00	859,06-
0,00						0,00
426000004678	0	24.08.2007	FOTOCOPIADORA IR 1018-S.L.SANTANA	EUR		
859,05	0,00			0,00	0,00	859,05
859,05-	0,00			0,00	0,00	859,05-
0,00						0,00
426000004679	0	24.08.2007	FOTOCOPIADORA IR 1018-S.L.CANIÇAL	EUR		
859,05	0,00			0,00	0,00	859,05
859,05-	0,00			0,00	0,00	859,05-
0,00						0,00
426000004680	0	24.08.2007	FOTOCOPIADORA IR 1018-S.L.PT°CRUZ	EUR		
859,05	0,00			0,00	0,00	859,05
859,05-	0,00			0,00	0,00	859,05-
0,00						0,00
426000004681	0	24.08.2007	FOTOCOPIADORA IR 1018-S.L.PAUL MAR	EUR		
859,06	0,00			0,00	0,00	859,06
859,06-	0,00			0,00	0,00	859,06-
0,00						0,00
426000004682	0	24.08.2007	FOTOCOPIADORA IR 1018-S.L.SÃO JORGE	EUR		
859,06	0,00			0,00	0,00	859,06
859,06-	0,00			0,00	0,00	859,06-
0,00						0,00



Empresa 3011 Divisão Itemdebalanço 11261 ContadobalançoCAP 4260000000 Classeimob. 04260000

Imobilizado CAP	Sbn° InícEx	Dt.incorp.	Denominação do imobilizado	Moeda	Subven.invest.	CAP atuais
Dep.InícEx	Deprec.do ano	Aquis.	Baixa	Transfer.	Incorp.post.	Depr.acumulada
ValContIníExer	Baixa dep.	Transf.depr.	IncorpPostDepr	Reavals.ativo	Depr.acumulada	ValCon.atual
426000004715	0	27.09.2007	Bloco 3Gav.Dim:430x760x605	EUR		
314,60	0,00		TF0851TZG7	0,00	0,00	314,60
314,60-	0,00			0,00	0,00	314,60-
0,00						0,00
426000004716	0	27.09.2007	Bloco 3Gav.Dim:430x760x605	EUR		
314,60	0,00		TF0851TZG7	0,00	0,00	314,60
314,60-	0,00			0,00	0,00	314,60-
0,00						0,00
426000004717	0	27.09.2007	Bloco 3Gav.Dim:430x760x605	EUR		
314,60	0,00		TF0851TZG7	0,00	0,00	314,60
314,60-	0,00			0,00	0,00	314,60-
0,00						0,00
426000004718	0	27.09.2007	Bloco 3Gav.Dim:430x760x605	EUR		
314,60	0,00		TF0851TZG7	0,00	0,00	314,60
314,60-	0,00			0,00	0,00	314,60-
0,00						0,00
426000004719	0	27.09.2007	BLOCO 3GAV.DIM:430X760X605	EUR		
314,60	0,00		TF0851TZG7	0,00	0,00	314,60
314,60-	0,00			0,00	0,00	314,60-
0,00						0,00
426000004720	0	27.09.2007	BLOCO 3GAV.DIM:430X760X605	EUR		
314,60	0,00		TF0851TZG7	0,00	0,00	314,60
314,60-	0,00			0,00	0,00	314,60-
0,00						0,00
426000004721	0	27.09.2007	BLOCO 3GAV.DIM:430X760X605	EUR		
314,60	0,00		TF0851TZG7	0,00	0,00	314,60
314,60-	0,00			0,00	0,00	314,60-
0,00						0,00
426000004722	0	27.09.2007	MESA DIM:1400X800	EUR		
417,20	0,00		TI0514G7FA	0,00	0,00	417,20
417,20-	0,00			0,00	0,00	417,20-
0,00						0,00
426000004723	0	27.09.2007	MESA DIM:1400X800	EUR		
417,21	0,00		TI0514G7FA	0,00	0,00	417,21
417,21-	0,00			0,00	0,00	417,21-
0,00						0,00
426000004724	0	05.07.2007	TELEMÓVEL HTC MD.P3300	EUR		
459,90	0,00			0,00	0,00	459,90
459,90-	0,00			0,00	0,00	459,90-
0,00						0,00
426000004725	0	17.10.2007	MÁQUINA ENVELOPADORA/DOBRADORA	EUR		
10.285,00	0,00			0,00	0,00	10.285,00
10.285,00-	0,00			0,00	0,00	10.285,00-
0,00						0,00
426000004726	0	08.10.2007	TELEMÓVEL NOKIA N95 3,5G	EUR		
390,00	0,00			0,00	0,00	390,00
390,00-	0,00			0,00	0,00	390,00-
0,00						0,00
426000004732	0	18.09.2007	MÃO.FOTOG.CANON EOS 400D+EF18-55MM	EUR		
848,99	0,00			0,00	0,00	848,99
848,99-	0,00			0,00	0,00	848,99-
0,00						0,00





Empresa	Divisão	Itemdebalanço	ContadobalançoCAP	Classeimob.						
3011		11261	4260000000	04260000	Imobilizado Sbn°	Dt.incorp.	Denominação do imobilizado	Moeda	Subven.invest.	CAP atuais
					CAP InícEx	Deprec.do ano	Aquis. Baixa	Transfer. Incorp.post.	Reavals.ativo	Depr.acumulada
					Dep.InícEx		Baixa dep.	Transf.depr.		ValCon.atual
					ValContIníExer					
426000004820	0	28.12.2007	ARMÁRIO AR3 DIM:3702*300*53	EUR	2.553,21	0,00	0,00	0,00	0,00	2.553,21
					2.553,21-	0,00	0,00	0,00	0,00	2.553,21-
					0,00					0,00
426000004821	0	28.12.2007	ARMÁRIO AR4 DIM:190*300*54	EUR	1.288,44	0,00	0,00	0,00	0,00	1.288,44
					1.288,44-	0,00	0,00	0,00	0,00	1.288,44-
					0,00					0,00
426000004822	0	28.12.2007	ARMÁRIO AR5 DIM:110*300*48,5	EUR	738,33	0,00	0,00	0,00	0,00	738,33
					738,33-	0,00	0,00	0,00	0,00	738,33-
					0,00					0,00
426000004823	0	28.12.2007	ARMÁRIO AR6 DIM:100*300*52,1	EUR	826,50	0,00	0,00	0,00	0,00	826,50
					826,50-	0,00	0,00	0,00	0,00	826,50-
					0,00					0,00
426000004824	0	28.12.2007	ARMÁRIO AR11/12 DIM:232*245*80	EUR	3.503,42	0,00	0,00	0,00	0,00	3.503,42
					3.503,42-	0,00	0,00	0,00	0,00	3.503,42-
					0,00					0,00
426000004825	0	28.12.2007	ARMÁRIO AR11/12 DIM:232*245*80	EUR	3.503,42	0,00	0,00	0,00	0,00	3.503,42
					3.503,42-	0,00	0,00	0,00	0,00	3.503,42-
					0,00					0,00
426000004826	0	28.12.2007	ARMÁRIO AR13 DIM:290,5*95*43	EUR	1.331,88	0,00	0,00	0,00	0,00	1.331,88
					1.331,88-	0,00	0,00	0,00	0,00	1.331,88-
					0,00					0,00
426000004827	0	28.12.2007	ARMÁRIOAR14 DIM:291,3*245*43	EUR	2.055,73	0,00	0,00	0,00	0,00	2.055,73
					2.055,73-	0,00	0,00	0,00	0,00	2.055,73-
					0,00					0,00
426000004828	0	28.12.2007	ARMÁRIO AR15/16 DIM:248,3*245*43	EUR	3.490,26	0,00	0,00	0,00	0,00	3.490,26
					3.490,26-	0,00	0,00	0,00	0,00	3.490,26-
					0,00					0,00
426000004829	0	28.12.2007	ARMÁRIO AR15/16 DIM:248,3*245*43	EUR	3.490,26	0,00	0,00	0,00	0,00	3.490,26
					3.490,26-	0,00	0,00	0,00	0,00	3.490,26-
					0,00					0,00
426000004830	0	28.12.2007	ARMÁRIO AR17 DIM:120*190*69,5	EUR	871,25	0,00	0,00	0,00	0,00	871,25
					871,25-	0,00	0,00	0,00	0,00	871,25-
					0,00					0,00
426000004831	0	28.12.2007	ARMÁRIO AR18 DIM:347,2*95*43	EUR	1.789,88	0,00	0,00	0,00	0,00	1.789,88
					1.789,88-	0,00	0,00	0,00	0,00	1.789,88-
					0,00					0,00
426000004832	0	28.12.2007	ARMÁRIO AR19 DIM:180*245*77	EUR	1.388,47	0,00	0,00	0,00	0,00	1.388,47
					1.388,47-	0,00	0,00	0,00	0,00	1.388,47-
					0,00					0,00



Empresa	Divisão	Itemdebalanço	ContadobalançoCAP	Classeimob.					
3011		11261	4260000000	04260000	Imobilizado Sbn°	Dt.incorp.	Denominação do imobilizado	Moeda	CAP atuais
		Deprec.do ano	Baixa dep.	Transfer. Transf.depr.	Incorp.post. IncorpPostDepr	Subven.invest. Reavals.ativo	Deprec.acumulada	ValCon.atual	
CAP InícEx	Dep.InícEx						Depr.acumulada	ValCon.atual	
ValContIníExer									
426000004846	0	28.12.2007	ARMÁRIO AR28/29	DIM:245*390*96		EUR			
3.445,51		0,00	0,00	0,00	0,00	0,00	3.445,51		
3.445,51-		0,00	0,00	0,00	0,00	0,00	3.445,51-		
0,00							0,00		
426000004847	0	28.12.2007	ARMÁRIO AR28/29	DIM:245*390*96		EUR			
3.445,51		0,00	0,00	0,00	0,00	0,00	3.445,51		
3.445,51-		0,00	0,00	0,00	0,00	0,00	3.445,51-		
0,00							0,00		
426000004848	0	28.12.2007	ARMÁRIO ARO01	DIM:3274*300*41		EUR			
1.910,95		0,00	0,00	0,00	0,00	0,00	1.910,95		
1.910,95-		0,00	0,00	0,00	0,00	0,00	1.910,95-		
0,00							0,00		
426000004849	0	28.12.2007	ARMÁRIO ARQ02	DIM:388,7*300*40		EUR			
2.671,65		0,00	0,00	0,00	0,00	0,00	2.671,65		
2.671,65-		0,00	0,00	0,00	0,00	0,00	2.671,65-		
0,00							0,00		
426000004850	0	28.12.2007	ARMÁRIO ARO03	DIM:351,4*300*199,3*40		EUR			
3.807,43		0,00	0,00	0,00	0,00	0,00	3.807,43		
3.807,43-		0,00	0,00	0,00	0,00	0,00	3.807,43-		
0,00							0,00		
426000004851	0	28.12.2007	ARMÁRIO ARQ04	DIM:291,5*300*40		EUR			
2.055,73		0,00	0,00	0,00	0,00	0,00	2.055,73		
2.055,73-		0,00	0,00	0,00	0,00	0,00	2.055,73-		
0,00							0,00		
426000004852	0	28.12.2007	ARMÁRIO ARO05	DIM:399,9*300*40		EUR			
2.869,07		0,00	0,00	0,00	0,00	0,00	2.869,07		
2.869,07-		0,00	0,00	0,00	0,00	0,00	2.869,07-		
0,00							0,00		
426000004853	0	28.12.2007	ARMÁRIO ARQ06	DIM:362,6*300*147,7*40		EUR			
3.402,08		0,00	0,00	0,00	0,00	0,00	3.402,08		
3.402,08-		0,00	0,00	0,00	0,00	0,00	3.402,08-		
0,00							0,00		
426000004854	0	28.12.2007	ARMÁRIO ARQ07	DIM:277,7*300*40		EUR			
1.910,95		0,00	0,00	0,00	0,00	0,00	1.910,95		
1.910,95-		0,00	0,00	0,00	0,00	0,00	1.910,95-		
0,00							0,00		
426000004855	0	28.12.2007	ARMÁRIO ARQ08	DIM:409,3*300*40		EUR			
3.503,42		0,00	0,00	0,00	0,00	0,00	3.503,42		
3.503,42-		0,00	0,00	0,00	0,00	0,00	3.503,42-		
0,00							0,00		
426000004856	0	28.12.2007	ARMÁRIO ARO.PISO	0		EUR			
6.803,63		0,00	0,00	0,00	0,00	0,00	6.803,63		
6.803,63-		0,00	0,00	0,00	0,00	0,00	6.803,63-		
0,00							0,00		
426000004857	0	30.04.2008	ESTANTE METÁLICA	C/6P(3.70L*0.30*2.5A)		EUR			
529,00		0,00	0,00	0,00	0,00	0,00	529,00		
512,47-		16,53-	0,00	0,00	0,00	0,00	529,00-		
16,53							0,00		
426000004858	0	30.04.2008	ESTANTE METÁLICA	C/6P(3.70L*0.30*2.5A)		EUR			
529,00		0,00	0,00	0,00	0,00	0,00	529,00		
512,47-		16,53-	0,00	0,00	0,00	0,00	529,00-		
16,53							0,00		



Empresa 3011 Divisão Itemdebalanço 11261 ContadobalançoCAP 4260000000 Classeimob. 04260000

Imobilizado	Sbn°	Dt.incorp.	Denominação do imobilizado	Moeda	Subven.invest.	CAP atuais	
CAP InícEx	Deprec.do ano	Aquis.	Baixa	Transfer.	Incorp.post.	Depr.acumulada	
ValContIníExer	Deprec.do ano	Baixa dep.	Baixa dep.	Transf.depr.	IncorpPostDepr	Reavals.ativo	ValCon.atual
426000004872	0	31.03.2008	FOTOC.CANON MOD°IR-2022-SLCAMPANÁRIO	EUR			
1.771,00	0,00	0,00	0,00	0,00	0,00	1.771,00	
1.771,00-	0,00	0,00	0,00	0,00	0,00	1.771,00-	
0,00						0,00	
426000004873	0	31.03.2008	FOTOC.CANON MOD°IR-2022-SLCANHAS	EUR			
1.771,00	0,00	0,00	0,00	0,00	0,00	1.771,00	
1.771,00-	0,00	0,00	0,00	0,00	0,00	1.771,00-	
0,00						0,00	
426000004874	0	31.03.2008	FOTOC.CANON MOD°IR-2022	EUR			
1.771,00	0,00	0,00	0,00	0,00	0,00	1.771,00	
1.771,00-	0,00	0,00	0,00	0,00	0,00	1.771,00-	
0,00						0,00	
426000004875	0	31.03.2008	FOTOC.CANON MOD°IR-2022	EUR			
1.771,00	0,00	0,00	0,00	0,00	0,00	1.771,00	
1.771,00-	0,00	0,00	0,00	0,00	0,00	1.771,00-	
0,00						0,00	
426000004876	0	31.03.2008	FOTOC.CANON MOD°IR-2022-SLPSANTO	EUR			
1.771,00	0,00	0,00	0,00	0,00	0,00	1.771,00	
1.771,00-	0,00	0,00	0,00	0,00	0,00	1.771,00-	
0,00						0,00	
426000004877	0	31.03.2008	FOTOC.CANON MOD°IR-2022-SLRBRAVA	EUR			
1.771,00	0,00	0,00	0,00	0,00	0,00	1.771,00	
1.771,00-	0,00	0,00	0,00	0,00	0,00	1.771,00-	
0,00						0,00	
426000004878	0	31.03.2008	FOTOC.CANON MOD°IR-2022-SLSCRUZ	EUR			
1.771,00	0,00	0,00	0,00	0,00	0,00	1.771,00	
1.771,00-	0,00	0,00	0,00	0,00	0,00	1.771,00-	
0,00						0,00	
426000004879	0	31.03.2008	FOTOC.CANON MOD°IR-2022-D.INF.	EUR			
1.771,00	0,00	0,00	0,00	0,00	0,00	1.771,00	
1.771,00-	0,00	0,00	0,00	0,00	0,00	1.771,00-	
0,00						0,00	
426000004881	0	31.03.2008	FOTOC.CANON MOD°IR-2022	EUR			
1.771,00	0,00	0,00	0,00	0,00	0,00	1.771,00	
1.771,00-	0,00	0,00	0,00	0,00	0,00	1.771,00-	
0,00						0,00	
426000004882	0	15.05.2008	SCANNER CANON SCANFRONT 220/P	EUR			
2.524,25	0,00	0,00	0,00	0,00	0,00	2.524,25	
2.524,25-	0,00	0,00	0,00	0,00	0,00	2.524,25-	
0,00						0,00	
426000004883	0	03.07.2008	ESTORE SOMBROLL4130 ELE.C/2.48LGX2.10ALT	EUR			
1.968,14	0,00	0,00	0,00	0,00	0,00	1.968,14	
1.968,14-	0,00	0,00	0,00	0,00	0,00	1.968,14-	
0,00						0,00	
426000004897	0	17.04.2008	FAX LASER CANON MOD:L-100	EUR			
373,75	0,00	0,00	0,00	0,00	0,00	373,75	
373,75-	0,00	0,00	0,00	0,00	0,00	373,75-	
0,00						0,00	
426000004908	0	29.05.2008	SECRETÁRIA DYNAMOBEL 180*80*72+2CALHAS+T	EUR			
492,89	0,00	0,00	0,00	0,00	0,00	492,89	
472,35-	20,54-	0,00	0,00	0,00	0,00	492,89-	
20,54						0,00	

Empresa 3011 Divisão Itemdebalanço 11261 ContadobalançoCAP 4260000000 Classeimob. 04260000

Imobilizado CAP	Sbn° InícEx	Dt.incorp.	Denominação do imobilizado	Moeda	Subven.invest.	CAP atuais
Dep.InícEx	Deprec.do ano	Aquis.	Baixa	Transfer.	Incorp.post.	Depr.acumulada
ValContIníExer	Baixa dep.	Transf.depr.	IncorpPostDepr	Reavals.ativo	Depr.acumulada	ValCon.atual
426000004909	0	29.05.2008	SECRETÁRIA DYNAMOBEL 180*80*72+2CALHAS+T	EUR		
492,89	0,00	0,00	0,00	0,00	0,00	492,89
472,35-	20,54-	0,00	0,00	0,00	0,00	492,89-
20,54						0,00
426000004912	0	29.05.2008	SECRETÁRIA DYNAMOBEL 160*80*72+2CALHAS+T	EUR		
478,54	0,00	0,00	0,00	0,00	0,00	478,54
458,60-	19,94-	0,00	0,00	0,00	0,00	478,54-
19,94						0,00
426000004913	0	29.05.2008	SECRETÁRIA DYNAMOBEL 160*80*72+2CALHAS+T	EUR		
478,54	0,00	0,00	0,00	0,00	0,00	478,54
458,60-	19,94-	0,00	0,00	0,00	0,00	478,54-
19,94						0,00
426000004916	0	29.05.2008	BLOCO RODADO DYNAMOBEL C/3G 40*60+T	EUR		
337,34	0,00	0,00	0,00	0,00	0,00	337,34
323,29-	14,05-	0,00	0,00	0,00	0,00	337,34-
14,05						0,00
426000004917	0	29.05.2008	BLOCO RODADO DYNAMOBEL C/3G 40*60+T	EUR		
337,34	0,00	0,00	0,00	0,00	0,00	337,34
323,29-	14,05-	0,00	0,00	0,00	0,00	337,34-
14,05						0,00
426000004918	0	29.05.2008	BLOCO RODADO DYNAMOBEL C/3G 40*60+T	EUR		
337,34	0,00	0,00	0,00	0,00	0,00	337,34
323,29-	14,05-	0,00	0,00	0,00	0,00	337,34-
14,05						0,00
426000004919	0	29.05.2008	BLOCO RODADO DYNAMOBEL C/3G 40*60+T	EUR		
337,35	0,00	0,00	0,00	0,00	0,00	337,35
323,30-	14,05-	0,00	0,00	0,00	0,00	337,35-
14,05						0,00
426000004920	0	21.05.2008	CADEIRA GIRATÓRIA C*ROD./PELE	EUR		
598,00	0,00	0,00	0,00	0,00	0,00	598,00
573,08-	24,92-	0,00	0,00	0,00	0,00	598,00-
24,92						0,00
426000004921	0	21.05.2008	CADEIRA GIRATÓRIA C*ROD./PELE	EUR		
598,00	0,00	0,00	0,00	0,00	0,00	598,00
573,08-	24,92-	0,00	0,00	0,00	0,00	598,00-
24,92						0,00
426000004922	0	22.08.2008	SECRETÁRIA DIRECCIONAL 1800*900*750	EUR		
2.725,50	0,00	0,00	0,00	0,00	0,00	2.725,50
2.526,77-	198,73-	0,00	0,00	0,00	0,00	2.725,50-
198,73						0,00
426000004923	0	22.08.2008	SECRETÁRIA DIRECCIONAL 1800*900*750	EUR		
2.725,50	0,00	0,00	0,00	0,00	0,00	2.725,50
2.526,77-	198,73-	0,00	0,00	0,00	0,00	2.725,50-
198,73						0,00
426000004924	0	22.08.2008	BLOCO 3 GAVETAS C/RODÍZIOS	EUR		
721,05	0,00	0,00	0,00	0,00	0,00	721,05
668,47-	52,58-	0,00	0,00	0,00	0,00	721,05-
52,58						0,00
426000004925	0	22.08.2008	BLOCO 3 GAVETAS C/RODÍZIOS	EUR		
721,05	0,00	0,00	0,00	0,00	0,00	721,05
668,47-	52,58-	0,00	0,00	0,00	0,00	721,05-
52,58						0,00

Empresa 3011 Divisão Itemdebalanço 11261 ContadobalançoCAP 4260000000 Classeimob. 04260000

Imobilizado	Sbn°	Dt.incorp.	Denominação do imobilizado	Moeda	Subven.invest.	CAP atuais
CAP InícEx	Dep.InícEx	Deprec.do ano	Aquis. Baixa	Transfer. Incorp.post. IncorpPostDepr	Reavals.ativo	Depr.acumulada ValCon.atual
ValContIníExer			Baixa dep.	Transf.depr.		
426000004926	0	22.08.2008	MESA REUNIÕES 2050*900*750	EUR		
1.851,50			0,00	0,00	0,00	1.851,50
1.716,50-			0,00	0,00	0,00	1.851,50-
135,00						0,00
426000004927	0	19.05.2008	MÃO.MOUNTBATTEN WRITER PLUS	EUR		
2.600,00			0,00	0,00	0,00	2.600,00
2.600,00-			0,00	0,00	0,00	2.600,00-
0,00						0,00
426000004941	0	09.06.2008	ALIMENTADOR RECIRCULADOR DADF-P2	EUR		
519,52			0,00	0,00	0,00	519,52
519,52-			0,00	0,00	0,00	519,52-
0,00						0,00
426000004942	0	29.05.2008	MÓVEL-TAPAR TUBOS/CABLAGENS 144,5*62*40	EUR		
1.771,00			0,00	0,00	0,00	1.771,00
1.697,21-			0,00	0,00	0,00	1.771,00-
73,79						0,00
426000004943	0	29.05.2008	MÓVEL (PISO 1)PISO:280*144,5*40	EUR		
4.440,15			0,00	0,00	0,00	4.440,15
4.255,15-			0,00	0,00	0,00	4.440,15-
185,00						0,00
426000004944	0	29.05.2008	MÓVEL (PISO 0)DIM:269*55*36	EUR		
1.808,95			0,00	0,00	0,00	1.808,95
1.733,58-			0,00	0,00	0,00	1.808,95-
75,37						0,00
426000004945	0	29.05.2008	FACHADA DE PORTAS(PISO 0)DIM:55*228,5*10	EUR		
1.378,85			0,00	0,00	0,00	1.378,85
1.321,40-			0,00	0,00	0,00	1.378,85-
57,45						0,00
426000004946	0	29.05.2008	MÓVEL P/NICHO(PISO 2)DIM:140*105*35	EUR		
1.606,55			0,00	0,00	0,00	1.606,55
1.539,61-			0,00	0,00	0,00	1.606,55-
66,94						0,00
426000004947	0	29.05.2008	ILHARGAS P/ARMÁRIO DIM:232*1,5*15	EUR		
351,04			0,00	0,00	0,00	351,04
336,41-			0,00	0,00	0,00	351,04-
14,63						0,00
426000004948	0	29.05.2008	ILHARGAS P/ARMÁRIO DIM:232*1,5*15	EUR		
351,04			0,00	0,00	0,00	351,04
336,41-			0,00	0,00	0,00	351,04-
14,63						0,00
426000004949	0	29.05.2008	ILHARGAS P/ARMÁRIO DIM:232*1,5*15	EUR		
351,04			0,00	0,00	0,00	351,04
336,41-			0,00	0,00	0,00	351,04-
14,63						0,00
426000004950	0	29.05.2008	ILHARGAS P/ARMÁRIO DIM:232*1,5*15	EUR		
351,03			0,00	0,00	0,00	351,03
336,41-			0,00	0,00	0,00	351,03-
14,62						0,00
426000004955	0	17.06.2008	CANDEEIRO DE PÉ SERRALVES	EUR		
655,52			0,00	0,00	0,00	655,52
621,38-			0,00	0,00	0,00	655,52-
34,14						0,00

Empresa 3011 Divisão Itemdebalanço 11261 ContadobalançoCAP 4260000000 Classeimob. 04260000

Imobilizado CAP Dep.IniEx ValCont	Sbnº IncEx IniEx	Dt.incorp. Deprec.do ano	Denominação do imobilizado Aquis. Baixa dep.	Moeda	Transfer. Incorp.post. Transf.depr. IncorpPostDepr	Subven.invest. Reavals.ativo	CAP atuais Depr.acumulada ValCon.atual
426000004956	0	17.06.2008	CANDEEIRO DE PÉ SERRALVES	EUR			
	655,52		0,00	0,00	0,00	0,00	655,52
	621,38-		34,14-	0,00	0,00	0,00	655,52-
	34,14						0,00
426000004961	0	26.06.2008	ARMÁRIO MISTO 1500*800*420*3147.17	EUR			
	490,59		0,00	0,00	0,00	0,00	490,59
	465,04-		25,55-	0,00	0,00	0,00	490,59-
	25,55						0,00
426000004962	0	23.09.2008	LEITOR-REPRODUTOR DIGITAL C/SCANNERA4/A3	EUR			
	22.740,00		0,00	0,00	0,00	0,00	22.740,00
	22.740,00-		0,00	0,00	0,00	0,00	22.740,00-
	0,00						0,00
426000004963	0	21.11.2008	ESTORE" SOMBROLL 8275"1.60L*2.35A	EUR			
	285,55		0,00	0,00	0,00	0,00	285,55
	285,55-		0,00	0,00	0,00	0,00	285,55-
	0,00						0,00
426000005003	0	12.11.2008	SECRETÁRIA GAMMA 1.40*80 RªGM9206.08.315	EUR			
	311,73		0,00	0,00	0,00	0,00	311,73
	279,26-		32,47-	0,00	0,00	0,00	311,73-
	32,47						0,00
426000005004	0	12.11.2008	SECRETÁRIA GAMMA 1.40*80 RªGM9206.08.315	EUR			
	311,73		0,00	0,00	0,00	0,00	311,73
	279,26-		32,47-	0,00	0,00	0,00	311,73-
	32,47						0,00
426000005005	0	12.11.2008	SECRETÁRIA GAMMA 1.60*80 RªGM9207.08.315	EUR			
	323,42		0,00	0,00	0,00	0,00	323,42
	289,73-		33,69-	0,00	0,00	0,00	323,42-
	33,69						0,00
426000005030	0	12.11.2008	ARMÁRIO MISTO P/BATER/ABERTO RªOR3169.08	EUR			
	503,42		0,00	0,00	0,00	0,00	503,42
	450,98-		52,44-	0,00	0,00	0,00	503,42-
	52,44						0,00
426000005031	0	12.11.2008	ARMÁRIO MISTO P/BATER/ABERTO RªOR3169.08	EUR			
	503,42		0,00	0,00	0,00	0,00	503,42
	450,98-		52,44-	0,00	0,00	0,00	503,42-
	52,44						0,00
426000005032	0	12.11.2008	ARMÁRIO MISTO P/BATER/ABERTO RªOR3169.08	EUR			
	503,42		0,00	0,00	0,00	0,00	503,42
	450,98-		52,44-	0,00	0,00	0,00	503,42-
	52,44						0,00
426000005033	0	12.11.2008	MESA C/SUPORTE CPU PORTA 1.20*060*0.72	EUR			
	413,25		0,00	0,00	0,00	0,00	413,25
	370,20-		43,05-	0,00	0,00	0,00	413,25-
	43,05						0,00
426000005034	0	12.11.2008	MESA C/SUPORTE CPU PORTA 1.20*060*0.72	EUR			
	413,25		0,00	0,00	0,00	0,00	413,25
	370,20-		43,05-	0,00	0,00	0,00	413,25-
	43,05						0,00
426000005035	0	12.11.2008	MÓVEL EM POS-FORMADO FAIA 2.3*0.90*0.40	EUR			
	890,36		0,00	0,00	0,00	0,00	890,36
	797,61-		92,75-	0,00	0,00	0,00	890,36-
	92,75						0,00



Empresa 3011 Divisão Itemdebalanço 11261 ContadobalançoCAP 4260000000 Classeimob. 04260000

Imobilizado	Sbn°	Dt.incorp.	Denominação do imobilizado	Moeda	Subven.invest.	CAP atuais
CAP InícEx	Dt.incorp.	Aquis.	Baixa	Transfer.	Incorp.post.	Depr.acumulada
Dep.InícEx	Deprec.do ano	Baixa dep.	Transf.depr.	IncorpPostDepr	Reavals.ativo	ValCon.atual
ValContIníExer						
426000005085	0	31.03.2009	CONDICIONADOR	EUR		
1.026,00		0,00	0,00	0,00	0,00	1.026,00
876,38-		128,25-	0,00	0,00	0,00	1.004,63-
149,62						21,37
426000005197	0	27.05.2009	AQUISIÇÃO FOTOCOPIADORA	EUR		
792,30		0,00	0,00	0,00	0,00	792,30
792,30-		0,00	0,00	0,00	0,00	792,30-
0,00						0,00
426000005212	0	25.06.2009	ARMÁRIO MISTO 800*420*1500 RªOR3140.17	EUR		
306,77		0,00	0,00	0,00	0,00	306,77
252,45-		38,34-	0,00	0,00	0,00	290,79-
54,32						15,98
426000005228	0	25.06.2009	ARMÁRIO Mº MET.800*420*1500 RªOR3140.17	EUR		
306,77		0,00	0,00	0,00	0,00	306,77
252,45-		38,34-	0,00	0,00	0,00	290,79-
54,32						15,98
426000005236	0	22.07.2009	FAX LASER CANON MODELO L400	EUR		
671,46		0,00	0,00	0,00	0,00	671,46
671,46-		0,00	0,00	0,00	0,00	671,46-
0,00						0,00
426000005237	0	29.06.2009	ARMÁRIOS MISTO+2TAMPOS+2LATERAIS+2RODAPÉ	EUR		
1.956,24		0,00	0,00	0,00	0,00	1.956,24
1.609,82-		244,53-	0,00	0,00	0,00	1.854,35-
346,42						101,89
426000005238	0	29.06.2009	ARMÁRIOS MISTO+2TAMPOS+2LATERAIS+2RODAPÉ	EUR		
1.956,24		0,00	0,00	0,00	0,00	1.956,24
1.609,82-		244,53-	0,00	0,00	0,00	1.854,35-
346,42						101,89
426000005239	0	29.06.2009	ARMÁRIO PORTA DE CORRER 120*47*73	EUR		
1.014,60		0,00	0,00	0,00	0,00	1.014,60
834,93-		126,83-	0,00	0,00	0,00	961,76-
179,67						52,84
426000005399	0	26.06.2009	FICHEIRO METÁLICO 4G./BOLSAS 48X63X1320	EUR		
339,72		0,00	0,00	0,00	0,00	339,72
279,56-		42,47-	0,00	0,00	0,00	322,03-
60,16						17,69
426000005400	0	26.06.2009	FICHEIRO METÁLICO 4G./BOLSAS 48X63X1320	EUR		
339,72		0,00	0,00	0,00	0,00	339,72
279,56-		42,47-	0,00	0,00	0,00	322,03-
60,16						17,69
426000005401	0	26.06.2009	FICHEIRO METÁLICO 4G./BOLSAS 48X63X1320	EUR		
339,72		0,00	0,00	0,00	0,00	339,72
279,56-		42,47-	0,00	0,00	0,00	322,03-
60,16						17,69
426000005402	0	26.06.2009	FICHEIRO METÁLICO 4G./BOLSAS 48X63X1320	EUR		
339,72		0,00	0,00	0,00	0,00	339,72
279,56-		42,47-	0,00	0,00	0,00	322,03-
60,16						17,69
426000005403	0	26.06.2009	FICHEIRO METÁLICO 4G./BOLSAS 48X63X1320	EUR		
339,72		0,00	0,00	0,00	0,00	339,72
279,56-		42,47-	0,00	0,00	0,00	322,03-
60,16						17,69

Empresa 3011 Divisão Itemdebalanço 11261 ContadobalançoCAP 4260000000 Classeimob. 04260000

Imobilizado	Sbn°	Dt.incorp.	Denominação do imobilizado	Moeda	Subven.invest.	CAP atuais
CAP InícEx	Dt.incorp.	Deprec.do ano	Aquis. Baixa	Transfer. Incorp.post.	Reavals.ativo	Depr.acumulada
Dep.InícEx	Deprec.do ano	Deprec.do ano	Baixa dep.	Transf.depr.	Depr.acumulada	ValCon.atual
ValContIniExer	Deprec.do ano	Deprec.do ano	Baixa dep.	Transf.depr.	Depr.acumulada	ValCon.atual
426000005404	0	26.06.2009	FICHEIRO METÁLICO 4G./BOLSAS 48X63X1320	EUR		
339,72			0,00	0,00	0,00	339,72
279,56-			0,00	0,00	0,00	322,03-
60,16						17,69
426000005405	0	26.06.2009	FICHEIRO METÁLICO 4G./BOLSAS 48X63X1320	EUR		
339,72			0,00	0,00	0,00	339,72
279,56-			0,00	0,00	0,00	322,03-
60,16						17,69
426000005406	0	26.06.2009	FICHEIRO METÁLICO 4G./BOLSAS 48X63X1320	EUR		
339,72			0,00	0,00	0,00	339,72
279,56-			0,00	0,00	0,00	322,03-
60,16						17,69
426000005407	0	26.06.2009	FICHEIRO METÁLICO 4G./BOLSAS 48X63X1320	EUR		
339,72			0,00	0,00	0,00	339,72
279,56-			0,00	0,00	0,00	322,03-
60,16						17,69
426000005408	0	26.06.2009	FICHEIRO METÁLICO 4G./BOLSAS 48X63X1320	EUR		
339,72			0,00	0,00	0,00	339,72
279,56-			0,00	0,00	0,00	322,03-
60,16						17,69
426000005409	0	26.06.2009	FICHEIRO METÁLICO 4G./BOLSAS 48X63X1320	EUR		
339,72			0,00	0,00	0,00	339,72
279,56-			0,00	0,00	0,00	322,03-
60,16						17,69
426000005410	0	26.06.2009	FICHEIRO METÁLICO 4G./BOLSAS 48X63X1320	EUR		
339,72			0,00	0,00	0,00	339,72
279,56-			0,00	0,00	0,00	322,03-
60,16						17,69
426000005411	0	26.06.2009	FICHEIRO METÁLICO 4G./BOLSAS 48X63X1320	EUR		
339,72			0,00	0,00	0,00	339,72
279,56-			0,00	0,00	0,00	322,03-
60,16						17,69
426000005412	0	26.06.2009	FICHEIRO METÁLICO 4G./BOLSAS 48X63X1320	EUR		
339,72			0,00	0,00	0,00	339,72
279,56-			0,00	0,00	0,00	322,03-
60,16						17,69
426000005428	0	05.08.2009	DISPOSIT. TONNER "IMAG.LASER P.3500"	EUR		
477,60			0,00	0,00	0,00	477,60
477,60-			0,00	0,00	0,00	477,60-
0,00						0,00
426000005439	0	09.11.2009	ARQUIVO INTELIGENTE	EUR		
26.765,25			0,00	0,00	0,00	26.765,25
20.631,55-			0,00	0,00	0,00	23.977,20-
6.133,70						2.788,05
426000005440	0	10.12.2009	SISTEMA HÍBRIDO P/DIGITAL./MICROFILMAGEM	EUR		
118.200,00			0,00	0,00	0,00	118.200,00
118.200,00-			0,00	0,00	0,00	118.200,00-
0,00						0,00
426000005441	0	20.10.2009	FOTOCOPIADORA CANON IR 1024A	EUR		
934,80			0,00	0,00	0,00	934,80
934,80-			0,00	0,00	0,00	934,80-
0,00						0,00

Empresa 3011 Divisão Itemdebalanço 11261 ContadobalançoCAP 4260000000 Classeimob. 04260000

Imobilizado	Sbn°	Dt.incorp.	Denominação do imobilizado	Moeda	CAP		Classeimob.		CAP atuais	
CAP	InícEx	Aquis.	Baixa	Transfer.	Incorp.post.	Subven.invest.	Reavals.ativo	Deprec.acumulada	ValCon.atual	
Dep.InícEx	ValContIniExer	Deprec.do ano	Baixa dep.	Transf.depr.	IncorpPostDepr					
426000005442	0	20.10.2009	ESTORES ENTRADA PRINCIPAL	EUR						
443,41		0,00	0,00	0,00	0,00	0,00		443,41		
443,41-		0,00	0,00	0,00	0,00	0,00		443,41-		
0,00								0,00		
426000005443	0	20.10.2009	ESTORES ENTRADA PRINCIPAL	EUR						
443,41		0,00	0,00	0,00	0,00	0,00		443,41		
443,41-		0,00	0,00	0,00	0,00	0,00		443,41-		
0,00								0,00		
426000005444	0	20.10.2009	ESTORES ENTRADA PRINCIPAL	EUR						
443,41		0,00	0,00	0,00	0,00	0,00		443,41		
443,41-		0,00	0,00	0,00	0,00	0,00		443,41-		
0,00								0,00		
426000005445	0	20.10.2009	ESTORES ENTRADA PRINCIPAL	EUR						
443,41		0,00	0,00	0,00	0,00	0,00		443,41		
443,41-		0,00	0,00	0,00	0,00	0,00		443,41-		
0,00								0,00		
426000005446	0	20.10.2009	ESTORES ENTRADA PRINCIPAL	EUR						
443,41		0,00	0,00	0,00	0,00	0,00		443,41		
443,41-		0,00	0,00	0,00	0,00	0,00		443,41-		
0,00								0,00		
426000005447	0	20.10.2009	ESTORES ZONA ADMINISTRATIVA	EUR						
452,63		0,00	0,00	0,00	0,00	0,00		452,63		
452,63-		0,00	0,00	0,00	0,00	0,00		452,63-		
0,00								0,00		
426000005448	0	20.10.2009	ESTORES ZONA ADMINISTRATIVA	EUR						
452,63		0,00	0,00	0,00	0,00	0,00		452,63		
452,63-		0,00	0,00	0,00	0,00	0,00		452,63-		
0,00								0,00		
426000005449	0	20.10.2009	ESTORES ZONA ADMINISTRATIVA	EUR						
452,63		0,00	0,00	0,00	0,00	0,00		452,63		
452,63-		0,00	0,00	0,00	0,00	0,00		452,63-		
0,00								0,00		
426000005450	0	20.10.2009	ESTORES ZONA ADMINISTRATIVA	EUR						
452,63		0,00	0,00	0,00	0,00	0,00		452,63		
452,63-		0,00	0,00	0,00	0,00	0,00		452,63-		
0,00								0,00		
426000005461	0	24.11.2009	SISTEMA MULTIFUNCIONAL CANON IR1024I	EUR						
1.321,26		0,00	0,00	0,00	0,00	0,00		1.321,26		
1.321,26-		0,00	0,00	0,00	0,00	0,00		1.321,26-		
0,00								0,00		
426000005462	0	24.11.2009	SISTEMA MULTINFUNCIONAL CANON IR1024I	EUR						
1.321,26		0,00	0,00	0,00	0,00	0,00		1.321,26		
1.321,26-		0,00	0,00	0,00	0,00	0,00		1.321,26-		
0,00								0,00		
426000005468	0	26.11.2009	ALIMENTADOR DADF-N1	EUR						
753,64		0,00	0,00	0,00	0,00	0,00		753,64		
753,64-		0,00	0,00	0,00	0,00	0,00		753,64-		
0,00								0,00		
426000005469	0	26.11.2009	PLACA IMPRESSORA UFR II/PCL PRINTER	EUR						
575,70		0,00	0,00	0,00	0,00	0,00		575,70		
575,70-		0,00	0,00	0,00	0,00	0,00		575,70-		
0,00								0,00		

Empresa 3011 Divisão Itemdebalanço 11261 ContadobalançoCAP 4260000000 Classeimob. 04260000

Imobilizado CAP	Sbn° InícEx	Dt.incorp.	Denominação do imobilizado	Moeda	Subven.invest.	CAP atuais
Dep.InícEx	Deprec.do ano	Aquis.	Baixa	Transfer.	Incorp.post.	Depr.acumulada
ValContIníExer	Baixa dep.	Transf.depr.	IncorpPostDepr	Reavals.ativo	Depr.acumulada	ValCon.atual
426000005476	0	18.12.2009	AQ. 1 CONJ.PRATELEIRAS	EUR		
1.855,83	0,00	0,00	0,00	0,00	0,00	1.855,83
1.411,21-	231,98-	0,00	0,00	0,00	0,00	1.643,19-
444,62						212,64
426000005480	0	23.04.2010	CENTRAL ELMEG T484	EUR		
499,00	0,00	0,00	0,00	0,00	0,00	499,00
358,66-	62,37-	0,00	0,00	0,00	0,00	421,03-
140,34						77,97
426000005497	0	21.05.2010	CONDENSADORA EXTERIOR	EUR		
3.933,00	0,00	0,00	0,00	0,00	0,00	3.933,00
2.785,88-	491,62-	0,00	0,00	0,00	0,00	3.277,50-
1.147,12						655,50
426000005506	0	31.05.2010	ELMEG MODULO T0/S0+S0(ICT+T484)+INST.PR.	EUR		
333,39	0,00	0,00	0,00	0,00	0,00	333,39
269,89-	47,63-	0,00	0,00	0,00	0,00	317,52-
63,50						15,87
426000005607	0	31.05.2010	SECRETÁRIA ARENA C/PAINEL 120X60CM	EUR		
289,56	0,00	0,00	0,00	0,00	0,00	289,56
205,11-	36,19-	0,00	0,00	0,00	0,00	241,30-
84,45						48,26
426000005637	0	12.07.2010	FOTOCOPIADORA MULTIFUNCIONAL	EUR		
3.420,00	0,00	0,00	0,00	0,00	0,00	3.420,00
3.420,00-	0,00	0,00	0,00	0,00	0,00	3.420,00-
0,00						0,00
426000005638	0	12.07.2010	FOTOCOPIADORA MULTIFUNCIONAL	EUR		
3.420,00	0,00	0,00	0,00	0,00	0,00	3.420,00
3.420,00-	0,00	0,00	0,00	0,00	0,00	3.420,00-
0,00						0,00
426000005646	0	28.07.2010	SPLIT MURAIL CARRIER	EUR		
505,02	0,00	0,00	0,00	0,00	0,00	505,02
347,21-	63,12-	0,00	0,00	0,00	0,00	410,33-
157,81						94,69
426000005647	0	28.07.2010	CONDICIONADOR CARRIER	EUR		
505,02	0,00	0,00	0,00	0,00	0,00	505,02
347,21-	63,12-	0,00	0,00	0,00	0,00	410,33-
157,81						94,69
426000005648	0	28.07.2010	SPLIT MURAL CARRIER	EUR		
505,02	0,00	0,00	0,00	0,00	0,00	505,02
347,21-	63,12-	0,00	0,00	0,00	0,00	410,33-
157,81						94,69
426000005649	0	28.07.2010	CONDICIONADOR CARRIER	EUR		
505,02	0,00	0,00	0,00	0,00	0,00	505,02
347,21-	63,12-	0,00	0,00	0,00	0,00	410,33-
157,81						94,69
426000005651	0	10.08.2010	SECRETÁRIA EM FAIA	EUR		
948,75	0,00	0,00	0,00	0,00	0,00	948,75
642,38-	118,59-	0,00	0,00	0,00	0,00	760,97-
306,37						187,78
426000005652	0	10.08.2010	SECRETÁRIA EM FAIA	EUR		
948,75	0,00	0,00	0,00	0,00	0,00	948,75
642,38-	118,59-	0,00	0,00	0,00	0,00	760,97-
306,37						187,78

Empresa	Divisão	Itemdebalanço	ContadobalançoCAP	Classeimob.				
3011		11261	4260000000	04260000				
Imobilizado	Sbn°	Dt.incorp.	Denominação do imobilizado	Moeda				
CAP	InícEx	Aquis.	Baixa	Transfer.	Incorp.post.	Subven.invest.	CAP atuais	
Dep.InícEx	Deprec.do ano	Baixa dep.	Transf.depr.	IncorpPostDepr	Reavals.ativo	Depr.acumulada	ValCon.atual	
ValContIníExer								
426000005653	0	10.08.2010	BLOCO RODADO 3 GAV.C/TAMP.	EUR				
326,60		0,00	0,00	0,00	0,00	0,00	326,60	
221,14-		40,82-	0,00	0,00	0,00	0,00	261,96-	
105,46							64,64	
426000005654	0	10.08.2010	BLOCO RODADO 3 GAV.C/TAMP.	EUR				
326,60		0,00	0,00	0,00	0,00	0,00	326,60	
221,14-		40,82-	0,00	0,00	0,00	0,00	261,96-	
105,46							64,64	
426000005655	0	10.08.2010	MESA APOIO C/TAMP.EM FAIA	EUR				
295,55		0,00	0,00	0,00	0,00	0,00	295,55	
200,11-		36,94-	0,00	0,00	0,00	0,00	237,05-	
95,44							58,50	
426000005662	0	10.08.2010	ARMÁRIO MISTO 1500X1000	EUR				
555,45		0,00	0,00	0,00	0,00	0,00	555,45	
376,08-		69,43-	0,00	0,00	0,00	0,00	445,51-	
179,37							109,94	
426000005663	0	10.08.2010	MESA REDONDA 1200 T. FAIA	EUR				
464,60		0,00	0,00	0,00	0,00	0,00	464,60	
314,57-		58,08-	0,00	0,00	0,00	0,00	372,65-	
150,03							91,95	
426000005687	0	25.10.2010	AR CONDICIONADO	EUR				
598,77		0,00	0,00	0,00	0,00	0,00	598,77	
392,95-		74,84-	0,00	0,00	0,00	0,00	467,79-	
205,82							130,98	
426000005688	0	25.10.2010	CONDENSADOR	EUR				
598,77		0,00	0,00	0,00	0,00	0,00	598,77	
392,95-		74,84-	0,00	0,00	0,00	0,00	467,79-	
205,82							130,98	
426000005690	0	08.11.2010	OTO-OFTALMOSCÓPIO	EUR				
346,91		0,00	0,00	0,00	0,00	0,00	346,91	
256,06-		49,55-	0,00	0,00	0,00	0,00	305,61-	
90,85							41,30	
426000005691	0	08.11.2010	BALANÇA AD.C/COLUNA ELECTRÓNICA	EUR				
829,27		0,00	0,00	0,00	0,00	0,00	829,27	
535,58-		103,66-	0,00	0,00	0,00	0,00	639,24-	
293,69							190,03	
426000005698	0	11.11.2010	SECRETÁRIAS C/PAINEL FRONTAL BRC	EUR				
289,80		0,00	0,00	0,00	0,00	0,00	289,80	
187,16-		36,23-	0,00	0,00	0,00	0,00	223,39-	
102,64							66,41	
426000005699	0	11.11.2010	SECRETÁRIAS C/PAINEL FRONTAL BRC	EUR				
289,80		0,00	0,00	0,00	0,00	0,00	289,80	
187,16-		36,23-	0,00	0,00	0,00	0,00	223,39-	
102,64							66,41	
426000005807	0	16.11.2010	MESA - METÁLICA TAMPO DE MADEIRA EM MUTENE	EUR				
2.415,30		0,00	0,00	0,00	0,00	0,00	2.415,30	
1.588,49-		291,82-	0,00	0,00	0,00	0,00	1.880,31-	
826,81							534,99	
426000005808	0	16.11.2010	MESA - METÁLICA, TAMPO DE MADEIRA DE MUTENE	EUR				
1.818,94		0,00	0,00	0,00	0,00	0,00	1.818,94	
1.183,21-		224,38-	0,00	0,00	0,00	0,00	1.407,59-	
635,73							411,35	

Empresa 3011 Divisão Itemdebalanço 11261 ContadobalançoCAP 4260000000 Classeimob. 04260000

Imobilizado	Sbn°	Dt.incorp.	Denominação do imobilizado	Moeda	Subven.invest.	CAP atuais
CAP InícEx	Dt.incorp.	Acquis.	Baixa	Transfer.	Incorp.post.	Depr.acumulada
Dep.InícEx	Deprec.do ano	Baixa dep.	Transfer.	IncorpPost	Reavals.ativo	ValCon.atual
ValContIníExer				Transf.depr.		
426000005824	0	18.11.2010	CONDENSADORA	EUR		
4.905,90		0,00	0,00	0,00	0,00	4.905,90
3.168,40-		613,24-	0,00	0,00	0,00	3.781,64-
1.737,50						1.124,26
426000005825	0	16.12.2010	AO.BENS E SERV. P/AUDITÓRIO CSSM	EUR		
16.904,25		0,00	0,00	0,00	0,00	16.904,25
10.741,24-		2.113,03-	0,00	0,00	0,00	12.854,27-
6.163,01						4.049,98
426000005845	0	28.12.2010	APARELHO DE AR CONDICIONADO TIPO CASSETE	EUR		
2.300,00		0,00	0,00	0,00	0,00	2.300,00
1.461,46-		287,50-	0,00	0,00	0,00	1.748,96-
838,54						551,04
426000005846	0	28.12.2010	CONDICIONADOR SAMSUNG	EUR		
1.659,45		0,00	0,00	0,00	0,00	1.659,45
1.054,44-		207,43-	0,00	0,00	0,00	1.261,87-
605,01						397,58
426000005860	0	28.12.2010	ESTOR.AUDIT.CSSM (Conj.16 Est)	EUR		
625,00		0,00	0,00	0,00	0,00	625,00
397,14-		78,12-	0,00	0,00	0,00	475,26-
227,86						149,74
426000005861	0	29.12.2010	EST. ROLO SIST. EASYROLHER	EUR		
337,53		0,00	0,00	0,00	0,00	337,53
337,53-		0,00	0,00	0,00	0,00	337,53-
0,00						0,00
426000005862	0	29.12.2010	EST. ROLO SIST. EASYROLHER	EUR		
337,53		0,00	0,00	0,00	0,00	337,53
337,53-		0,00	0,00	0,00	0,00	337,53-
0,00						0,00
426000005863	0	29.12.2010	EST. ROLO SIST. EASYROLHER	EUR		
337,53		0,00	0,00	0,00	0,00	337,53
337,53-		0,00	0,00	0,00	0,00	337,53-
0,00						0,00
426000005864	0	29.12.2010	EST. ROLO SIST. EASYROLHER	EUR		
337,53		0,00	0,00	0,00	0,00	337,53
337,53-		0,00	0,00	0,00	0,00	337,53-
0,00						0,00
426000005865	0	29.12.2010	EST. ROLO SIST. EASYROLHER	EUR		
337,53		0,00	0,00	0,00	0,00	337,53
337,53-		0,00	0,00	0,00	0,00	337,53-
0,00						0,00
426000005866	0	29.12.2010	EST. ROLO SIST. EASYROLHER	EUR		
337,53		0,00	0,00	0,00	0,00	337,53
337,53-		0,00	0,00	0,00	0,00	337,53-
0,00						0,00
426000005867	0	29.12.2010	EST. ROLO SIST. EASYROLHER	EUR		
337,53		0,00	0,00	0,00	0,00	337,53
337,53-		0,00	0,00	0,00	0,00	337,53-
0,00						0,00
426000005868	0	29.12.2010	EST. ROLO SIST. EASYROLHER	EUR		
337,49		0,00	0,00	0,00	0,00	337,49
337,49-		0,00	0,00	0,00	0,00	337,49-
0,00						0,00

Empresa 3011 Divisão Itemdebalanço 11261 ContadobalançoCAP 4260000000 Classeimob. 04260000

Imobilizado	Sbn°	Dt.incorp.	Denominação do imobilizado	Moeda	Subven.invest.	CAP atuais
CAP InícEx	Dt.incorp.	Aquis.	Baixa	Transfer.	Incorp.post.	Depr.acumulada
Dep.InícEx	Deprec.do ano	Baixa dep.	Transfer.	IncorpPost	Reavals.ativo	ValCon.atual
ValContIníExer				Transf.depr.		
426000005985	0	05.12.2011	CENTRAL TELEFÓNICA ELMEG ICT 46 LAB	EUR		
1.079,55		0,00	0,00	0,00	0,00	1.079,55
551,02-		134,94-	0,00	0,00	0,00	685,96-
528,53						393,59
426000005986	0	05.04.2011	FOR.INST.PROG.AMP.C.TELEF.	EUR		
985,55		0,00	0,00	0,00	0,00	985,55
668,76-		140,80-	0,00	0,00	0,00	809,56-
316,79						175,99
426000005997	0	25.10.2011	FOTOCOPIADORA CANON IR1024	EUR		
1.763,20		0,00	0,00	0,00	0,00	1.763,20
1.498,72-		264,48-	0,00	0,00	0,00	1.763,20-
264,48						0,00
426000005998	0	31.10.2011	SINALÉTICA P/S.L.P.SANTO	EUR		
2.334,66		0,00	0,00	0,00	0,00	2.334,66
1.240,28-		291,83-	0,00	0,00	0,00	1.532,11-
1.094,38						802,55
426000005999	0	15.11.2011	DADF-N1	EUR		
858,40		0,00	0,00	0,00	0,00	858,40
447,08-		107,30-	0,00	0,00	0,00	554,38-
411,32						304,02
426000006025	0	14.12.2011	SECRET.C/ALÇADA 140X60X70CMS	EUR		
330,60		0,00	0,00	0,00	0,00	330,60
168,74-		41,33-	0,00	0,00	0,00	210,07-
161,86						120,53
426000006026	0	14.12.2011	CADEIRA GIR.RODÍZIO C/BRACOS	EUR		
292,32		0,00	0,00	0,00	0,00	292,32
149,21-		36,54-	0,00	0,00	0,00	185,75-
143,11						106,57
426000006028	0	14.12.2011	ARMÁRIO ALTO FECH. 80X40X160CMS	EUR		
361,92		0,00	0,00	0,00	0,00	361,92
184,73-		45,24-	0,00	0,00	0,00	229,97-
177,19						131,95
426000006034	0	14.12.2011	ARMÁRIOS ALTOS MISTOS 80X40X160	EUR		
300,44		0,00	0,00	0,00	0,00	300,44
153,35-		37,55-	0,00	0,00	0,00	190,90-
147,09						109,54
426000006035	0	14.12.2011	ARMÁRIOS ALTOS MISTOS 80X40X160	EUR		
300,44		0,00	0,00	0,00	0,00	300,44
153,35-		37,55-	0,00	0,00	0,00	190,90-
147,09						109,54
426000006054	0	14.12.2011	ARM.ALTO MISTO,MELAM.80X40X160CM	EUR		
300,44		0,00	0,00	0,00	0,00	300,44
153,35-		37,55-	0,00	0,00	0,00	190,90-
147,09						109,54
426000006067	0	14.12.2011	CAD.GIR.ROD.C/BRAC.SEMI-PELE B.ALUM.	EUR		
292,32		0,00	0,00	0,00	0,00	292,32
149,21-		36,54-	0,00	0,00	0,00	185,75-
143,11						106,57
426000006068	0	14.12.2011	CAD.GIR.ROD.C/BRAC.SEMI-PELE B.ALUM.	EUR		
292,32		0,00	0,00	0,00	0,00	292,32
149,21-		36,54-	0,00	0,00	0,00	185,75-
143,11						106,57

Empresa 3011 Divisão Itemdebalanço 11261 ContadobalançoCAP 4260000000 Classeimob. 04260000

Imobilizado	Sbn°	Dt.incorp.	Denominação do imobilizado	Moeda	Subven.invest.	CAP atuais
CAP InícEx	Dt.incorp.	Aquis.	Baixa	Transfer.	Incorp.post.	Depr.acumulada
Dep.InícEx	Deprec.do ano	Baixa dep.	Transf.depr.	IncorpPostDepr	Reavals.ativo	ValCon.atual
ValContIniExer						
426000006069	0	14.12.2011	CAD.GIR.ROD.C/BRAC.SEMI-PELE B.ALUM.	EUR		
292,32		0,00	0,00	0,00	0,00	292,32
149,21-		36,54-	0,00	0,00	0,00	185,75-
143,11						106,57
426000006070	0	14.12.2011	ARM.ALTOS MISTOS MELAM.80X40X160CM	EUR		
300,44		0,00	0,00	0,00	0,00	300,44
153,35-		37,55-	0,00	0,00	0,00	190,90-
147,09						109,54
426000006071	0	14.12.2011	ARM.ALTOS MISTOS MELAM.80X40X160CM	EUR		
300,44		0,00	0,00	0,00	0,00	300,44
153,35-		37,55-	0,00	0,00	0,00	190,90-
147,09						109,54
426000006082	0	14.12.2011	CAD.GIR.ROD.C/BRAC.SEMI-PELE B.ALUM.	EUR		
292,32		0,00	0,00	0,00	0,00	292,32
149,21-		36,54-	0,00	0,00	0,00	185,75-
143,11						106,57
426000006085	0	14.12.2011	ARM.ALTO MISTO MELAM.CEREJ.80X40X160CM	EUR		
300,44		0,00	0,00	0,00	0,00	300,44
153,35-		37,55-	0,00	0,00	0,00	190,90-
147,09						109,54
426000006091	0	14.12.2011	CAD.GIR.ROD.C/BRAC.SEMI-PELE B.ALUM.	EUR		
292,32		0,00	0,00	0,00	0,00	292,32
149,21-		36,54-	0,00	0,00	0,00	185,75-
143,11						106,57
426000006094	0	14.12.2011	ARM.ALTO MISTO,MELAM.80X40X160CM	EUR		
300,44		0,00	0,00	0,00	0,00	300,44
153,35-		37,55-	0,00	0,00	0,00	190,90-
147,09						109,54
426000006101	0	14.12.2011	CAD.GIR.ROD.C/BRAC.SEMI-PELE B.ALUM.	EUR		
292,32		0,00	0,00	0,00	0,00	292,32
149,21-		36,54-	0,00	0,00	0,00	185,75-
143,11						106,57
426000006104	0	14.12.2011	ARM.ALTO MISTO,MELAM.80X40X160CM	EUR		
300,44		0,00	0,00	0,00	0,00	300,44
153,35-		37,55-	0,00	0,00	0,00	190,90-
147,09						109,54
426000006107	0	14.12.2011	MESA REUNIÃO. MELAMINA -240X120	EUR		
343,36		0,00	0,00	0,00	0,00	343,36
175,26-		42,92-	0,00	0,00	0,00	218,18-
168,10						125,18
426000006125	0	14.12.2011	BARRA CADEIRAS C/ 3 LUGARES	EUR		
428,23		0,00	0,00	0,00	0,00	428,23
218,58-		53,53-	0,00	0,00	0,00	272,11-
209,65						156,12
426000006126	0	14.12.2011	BARRA CADEIRAS C/ 3 LUGARES	EUR		
428,16		0,00	0,00	0,00	0,00	428,16
218,54-		53,52-	0,00	0,00	0,00	272,06-
209,62						156,10
426000006128	0	15.12.2011	FICHEIROS 4 GAVETAS	EUR		
386,28		0,00	0,00	0,00	0,00	386,28
197,16-		48,29-	0,00	0,00	0,00	245,45-
189,12						140,83



Empresa 3011 Divisão Itemdebalanço 11261 ContadobalançoCAP 4260000000 Classeimob. 04260000

Imobilizado	Sbn°	Dt.incorp.	Denominação do imobilizado	Moeda	Subven.invest.	CAP atuais
CAP InícEx	Dt.incorp.	Aquis.	Baixa	Transfer.	Incorp.post.	Depr.acumulada
Dep.InícEx	Deprec.do ano	Baixa dep.	Transfer.	IncorpPost	Reavals.ativo	ValCon.atual
ValContIníExer				Transf.depr.		
426000006129	0	15.12.2011	FICHEIROS 4 GAVETAS	EUR		
386,28		0,00	0,00	0,00	0,00	386,28
197,16-		48,29-	0,00	0,00	0,00	245,45-
189,12						140,83
426000006132	0	15.12.2011	FICHEIROS 4 GAVETAS	EUR		
386,28		0,00	0,00	0,00	0,00	386,28
197,16-		48,29-	0,00	0,00	0,00	245,45-
189,12						140,83
426000006133	0	15.12.2011	FICHEIROS 4 GAVETAS	EUR		
386,28		0,00	0,00	0,00	0,00	386,28
197,16-		48,29-	0,00	0,00	0,00	245,45-
189,12						140,83
426000006134	0	15.12.2011	FICHEIROS 4 GAVETAS	EUR		
386,28		0,00	0,00	0,00	0,00	386,28
197,16-		48,29-	0,00	0,00	0,00	245,45-
189,12						140,83
426000006135	0	15.12.2011	FICHEIROS 4 GAVETAS	EUR		
386,28		0,00	0,00	0,00	0,00	386,28
197,16-		48,29-	0,00	0,00	0,00	245,45-
189,12						140,83
426000006136	0	15.12.2011	FICHEIROS 4 GAVETAS	EUR		
386,28		0,00	0,00	0,00	0,00	386,28
197,16-		48,29-	0,00	0,00	0,00	245,45-
189,12						140,83
426000006137	0	15.12.2011	FICHEIROS 4 GAVETAS	EUR		
386,28		0,00	0,00	0,00	0,00	386,28
197,16-		48,29-	0,00	0,00	0,00	245,45-
189,12						140,83
426000006138	0	15.12.2011	ARMÁRIO ALTO C/2 PORTAS	EUR		
304,96		0,00	0,00	0,00	0,00	304,96
155,66-		38,12-	0,00	0,00	0,00	193,78-
149,30						111,18
426000006139	0	15.12.2011	ARMÁRIO ALTO C/2 PORTAS	EUR		
304,96		0,00	0,00	0,00	0,00	304,96
155,66-		38,12-	0,00	0,00	0,00	193,78-
149,30						111,18
426000006152	0	03.10.2013	CENTRAL TELEF.TIPEL2/8	EUR		
403,19		0,00	0,00	0,00	0,00	403,19
113,40-		50,40-	0,00	0,00	0,00	163,80-
289,79						239,39
426000006156	0	30.10.2013	SECRETÁRIA 1400*800*740	EUR		
319,64		0,00	0,00	0,00	0,00	319,64
89,90-		39,95-	0,00	0,00	0,00	129,85-
229,74						189,79
426000006157	0	30.10.2013	SECRETÁRIA 1400*800*740	EUR		
319,64		0,00	0,00	0,00	0,00	319,64
89,90-		39,95-	0,00	0,00	0,00	129,85-
229,74						189,79
426000006158	0	30.10.2013	SECRETÁRIA 1400*800*740	EUR		
319,64		0,00	0,00	0,00	0,00	319,64
89,90-		39,95-	0,00	0,00	0,00	129,85-
229,74						189,79



Empresa	Divisão	Itemdebalanço	ContadobalançoCAP	Classeimob.						
3011		11261	4260000000	04260000	Imobilizado Sbn°	Dt.incorp.	Denominação do imobilizado	Moeda	Subven.invest.	CAP atuais
		CAP InícEx	Aquis.	Baixa	Transfer.	Incorp.post.	Subven.invest.	Reavals.ativo	Depr.acumulada	ValCon.atual
		Dep.InícEx	Deprec.do ano	Baixa dep.	Transf.depr.	IncorpPostDepr	Reavals.ativo	Depr.acumulada	ValCon.atual	
		ValContIníExer								
426000006218	0	13.12.2013	FOTOCOPIADORA-IR-ADV	C2220I		EUR				
	2.074,00		0,00	0,00	0,00	0,00	0,00	0,00	2.074,00	
	864,17-		414,80-	0,00	0,00	0,00	0,00	0,00	1.278,97-	
	1.209,83								795,03	
426000006219	0	13.12.2013	FOTOCOPIADORA CANON	IR ADV 2220I		EUR				
	2.074,00		0,00	0,00	0,00	0,00	0,00	0,00	2.074,00	
	864,17-		414,80-	0,00	0,00	0,00	0,00	0,00	1.278,97-	
	1.209,83								795,03	
426000006220	0	13.12.2013	FOTOCOPIADORA-DV	C2220I-EEG 1ºPISO		EUR				
	2.074,00		0,00	0,00	0,00	0,00	0,00	0,00	2.074,00	
	864,17-		414,80-	0,00	0,00	0,00	0,00	0,00	1.278,97-	
	1.209,83								795,03	
426000006221	0	13.12.2013	FOTOCOPIADORA-IR-ADV	C2230I		EUR				
	2.440,00		0,00	0,00	0,00	0,00	0,00	0,00	2.440,00	
	1.016,67-		488,00-	0,00	0,00	0,00	0,00	0,00	1.504,67-	
	1.423,33								935,33	
426000006222	0	13.12.2013	FOTOCOPIADORA-ADV	C2220I		EUR				
	2.074,00		0,00	0,00	0,00	0,00	0,00	0,00	2.074,00	
	864,17-		414,80-	0,00	0,00	0,00	0,00	0,00	1.278,97-	
	1.209,83								795,03	
426000006223	0	13.12.2013	FOTOCOPIADORA-ADV	C2220I		EUR				
	2.074,00		0,00	0,00	0,00	0,00	0,00	0,00	2.074,00	
	864,17-		414,80-	0,00	0,00	0,00	0,00	0,00	1.278,97-	
	1.209,83								795,03	
426000006224	0	13.12.2013	FOTOCOPIADORA-IR-ADV	C2230I		EUR				
	2.074,00		0,00	0,00	0,00	0,00	0,00	0,00	2.074,00	
	864,17-		414,80-	0,00	0,00	0,00	0,00	0,00	1.278,97-	
	1.209,83								795,03	
426000006225	0	13.12.2013	FOTOCOPIADORA-IR-ADV	C2220I		EUR				
	2.074,00		0,00	0,00	0,00	0,00	0,00	0,00	2.074,00	
	864,17-		414,80-	0,00	0,00	0,00	0,00	0,00	1.278,97-	
	1.209,83								795,03	
426000006226	0	13.12.2013	FOTOCOPIADORA-R-ADV	C2230I		EUR				
	2.440,00		0,00	0,00	0,00	0,00	0,00	0,00	2.440,00	
	1.016,67-		488,00-	0,00	0,00	0,00	0,00	0,00	1.504,67-	
	1.423,33								935,33	
426000006227	0	13.12.2013	FOTOCOPIADORA-IR-ADV	C2230I-EEG 3ºPISO		EUR				
	2.440,00		0,00	0,00	0,00	0,00	0,00	0,00	2.440,00	
	1.016,67-		488,00-	0,00	0,00	0,00	0,00	0,00	1.504,67-	
	1.423,33								935,33	
426000006228	0	13.12.2013	FOTOCOPIADORA-ADV	C2230I-EEG 4ºPISO		EUR				
	2.440,00		0,00	0,00	0,00	0,00	0,00	0,00	2.440,00	
	1.016,67-		488,00-	0,00	0,00	0,00	0,00	0,00	1.504,67-	
	1.423,33								935,33	
426000006229	0	13.12.2013	FOTOCOPIADORA-IR-ADV	C2230I ETN ARQ.MICROF.		EUR				
	2.440,00		0,00	0,00	0,00	0,00	0,00	0,00	2.440,00	
	1.016,67-		488,00-	0,00	0,00	0,00	0,00	0,00	1.504,67-	
	1.423,33								935,33	
426000006230	0	13.12.2013	FOTOCOPIADORA-ADV	C2230I-R..CONCEIÇÃO		EUR				
	2.440,00		0,00	0,00	0,00	0,00	0,00	0,00	2.440,00	
	1.016,67-		488,00-	0,00	0,00	0,00	0,00	0,00	1.504,67-	
	1.423,33								935,33	

Empresa 3011 Divisão Itemdebalanço 11261 ContadobalançoCAP 4260000000 Classeimob. 04260000

Imobilizado	Sbn°	Dt.incorp.	Denominação do imobilizado	Moeda	CAP		Classeimob.		CAP atuais	
CAP	InícEx	Aquis.	Baixa	Transfer.	Incorp.post.	Subven.invest.	Reavals.ativo	Depr.acumulada	ValCon.atual	
Dep.InícEx	Deprec.do ano	Baixa dep.	Transf.depr.	IncorpPostDepr	Depr.acumulada	ValCon.atual				
ValContIniExer										
426000006231	0	20.12.2013	SELO BRANCO COMPL.EM PRENSA	EUR						
1.021,30	0,00	0,00	0,00	0,00	0,00	0,00	0,00	1.021,30		
265,96-	127,66-	0,00	0,00	0,00	0,00	0,00	0,00	393,62-		
755,34								627,68		
426000006232	0	20.12.2013	SELO BRANCO COMPL.EM PRENSA	EUR						
1.021,30	0,00	0,00	0,00	0,00	0,00	0,00	0,00	1.021,30		
265,96-	127,66-	0,00	0,00	0,00	0,00	0,00	0,00	393,62-		
755,34								627,68		
426000006233	0	20.12.2013	SELO BRANCO COMPL.EM PRENSA	EUR						
1.021,30	0,00	0,00	0,00	0,00	0,00	0,00	0,00	1.021,30		
265,96-	127,66-	0,00	0,00	0,00	0,00	0,00	0,00	393,62-		
755,34								627,68		
426000006246	0	27.12.2013	TV LED 26 POLEGADAS	EUR						
276,70	0,00	0,00	0,00	0,00	0,00	0,00	0,00	276,70		
82,35-	39,53-	0,00	0,00	0,00	0,00	0,00	0,00	121,88-		
194,35								154,82		
426000006267	0	23.12.2013	CADEIRA PLAY01,BR.REGUL.	EUR						
392,46	0,00	0,00	0,00	0,00	0,00	0,00	0,00	392,46		
102,21-	49,06-	0,00	0,00	0,00	0,00	0,00	0,00	151,27-		
290,25								241,19		
426000006270	0	12.06.2014	UNIDADE AR CONDICIONADO 1	EUR						
21.015,90	0,00	0,00	0,00	0,00	0,00	0,00	0,00	21.015,90		
4.159,40-	2.626,99-	0,00	0,00	0,00	0,00	0,00	0,00	6.786,39-		
16.856,50								14.229,51		
426000006271	0	12.06.2014	UNIDADE AR CONDICIONADO 2	EUR						
20.342,10	0,00	0,00	0,00	0,00	0,00	0,00	0,00	20.342,10		
4.026,04-	2.542,76-	0,00	0,00	0,00	0,00	0,00	0,00	6.568,80-		
16.316,06								13.773,30		
426000006274	0	04.08.2014	CX REGIST.OLIVETTI ECR-ECR 8220C	EUR						
549,00	0,00	0,00	0,00	0,00	0,00	0,00	0,00	549,00		
155,55-	109,80-	0,00	0,00	0,00	0,00	0,00	0,00	265,35-		
393,45								283,65		
426000006300	0	03.12.2014	ARO.4G.Rª ARMAQ4P 140002525 CINZA-SLRB	EUR						
292,80	0,00	0,00	0,00	0,00	0,00	0,00	0,00	292,80		
39,65-	36,60-	0,00	0,00	0,00	0,00	0,00	0,00	76,25-		
253,15								216,55		
426000006301	0	03.12.2014	ARO.4G.Rª ARMAO4P 140002525 CINZA-SLRB	EUR						
292,80	0,00	0,00	0,00	0,00	0,00	0,00	0,00	292,80		
39,65-	36,60-	0,00	0,00	0,00	0,00	0,00	0,00	76,25-		
253,15								216,55		
426000006302	0	03.12.2014	ARO.4G.Rª ARMAQ4P 140002525 CINZA-SLCamp	EUR						
292,80	0,00	0,00	0,00	0,00	0,00	0,00	0,00	292,80		
39,65-	36,60-	0,00	0,00	0,00	0,00	0,00	0,00	76,25-		
253,15								216,55		
426000006303	0	03.12.2014	ARO.4G.Rª ARMAO4P 140002525 CINZA-SLCama	EUR						
292,80	0,00	0,00	0,00	0,00	0,00	0,00	0,00	292,80		
39,65-	36,60-	0,00	0,00	0,00	0,00	0,00	0,00	76,25-		
253,15								216,55		
426000006304	0	03.12.2014	ARO.4G.Rª ARMAQ4P 140002525 CINZA-SLCama	EUR						
292,80	0,00	0,00	0,00	0,00	0,00	0,00	0,00	292,80		
39,65-	36,60-	0,00	0,00	0,00	0,00	0,00	0,00	76,25-		
253,15								216,55		

Empresa 3011 Divisão Itemdebalanço 11261 ContadobalançoCAP 4260000000 Classeimob. 04260000

Imobilizado	Sbn°	Dt.incorp.	Denominação do imobilizado	Moeda					
CAP	InícEx		Aquis.	Baixa	Transfer.	Incorp.post.	Subven.invest.	CAP atuais	
Dep.InícEx	Deprec.do ano		Baixa dep.	Transf.depr.	IncorpPost	Reavals.ativo	Depr.acumulada		
ValContIníExer							ValCon.atual		
426000006305	0	03.12.2014	ARO.4G.Rª ARMAQ4P	140002525	CINZA-SLCama	EUR			
292,80	0,00		0,00	0,00	0,00	0,00	292,80		
39,65-	36,60-		0,00	0,00	0,00	0,00	76,25-		
253,15							216,55		
426000006306	0	03.12.2014	ARO.4G.Rª ARMAQ4P	140002525	CINZA-SLCama	EUR			
292,80	0,00		0,00	0,00	0,00	0,00	292,80		
39,65-	36,60-		0,00	0,00	0,00	0,00	76,25-		
253,15							216,55		
426000006307	0	03.12.2014	ARO.4G.Rª ARMAQ4P	140002525	CINZA-SLCªL	EUR			
292,80	0,00		0,00	0,00	0,00	0,00	292,80		
39,65-	36,60-		0,00	0,00	0,00	0,00	76,25-		
253,15							216,55		
426000006308	0	03.12.2014	ARO.4G.Rª ARMAQ4P	140002525	CINZA-SLCªL	EUR			
292,80	0,00		0,00	0,00	0,00	0,00	292,80		
39,65-	36,60-		0,00	0,00	0,00	0,00	76,25-		
253,15							216,55		
426000006309	0	03.12.2014	ARO.4G.Rª ARMAQ4P	140002525	CINZA-SLCANI	EUR			
292,80	0,00		0,00	0,00	0,00	0,00	292,80		
39,65-	36,60-		0,00	0,00	0,00	0,00	76,25-		
253,15							216,55		
426000006310	0	03.12.2014	ARO.4G.Rª ARMAQ4P	140002525	CINZA-SLCANI	EUR			
292,80	0,00		0,00	0,00	0,00	0,00	292,80		
39,65-	36,60-		0,00	0,00	0,00	0,00	76,25-		
253,15							216,55		
426000006324	0	30.12.2014	CADEIRA TEAM AIR APOIO LOMBAR C/BRACOS			EUR			
553,50	0,00		0,00	0,00	0,00	0,00	553,50		
74,96-	69,19-		0,00	0,00	0,00	0,00	144,15-		
478,54							409,35		
426000006325	0	30.12.2014	CADEIRA TEAM AIR APOIO LOMBAR C/BRACOS			EUR			
553,50	0,00		0,00	0,00	0,00	0,00	553,50		
74,96-	69,19-		0,00	0,00	0,00	0,00	144,15-		
478,54							409,35		
426000006326	0	24.02.2015	MESA REUNIÃO REDONDA C/1000mm-MR140ESP			EUR			
317,20	0,00		0,00	0,00	0,00	0,00	317,20		
36,35-	39,65-		0,00	0,00	0,00	0,00	76,00-		
280,85							241,20		
426000006328	0	13.07.2015	CÂMARA CCTV MINI-DOME+INSTALAÇÃO			EUR			
512,40	0,00		0,00	0,00	0,00	0,00	512,40		
36,60-	73,20-		0,00	0,00	0,00	0,00	109,80-		
475,80							402,60		
426000006335	0	18.11.2015	AO.EQUIP.CHILLER P/EDF.SEDE ISSM,IP-RAM			EUR			
80.628,46	0,00		0,00	0,00	0,00	0,00	80.628,46		
1.679,76-	10.078,56-		0,00	0,00	0,00	0,00	11.758,32-		
78.948,70							68.870,14		
426000006336	0	03.11.2015	CAD. ERGONÓMICA TAO1230130 AB-ME			EUR			
553,50	0,00		0,00	0,00	0,00	0,00	553,50		
11,53-	69,19-		0,00	0,00	0,00	0,00	80,72-		
541,97							472,78		
426000006337	0	03.11.2015	ARMÁRIO M.METÁL./MAD.1200LX1530AX430PMM			EUR			
1.215,12	0,00		0,00	0,00	0,00	0,00	1.215,12		
25,32-	151,89-		0,00	0,00	0,00	0,00	177,21-		
1.189,80							1.037,91		

Empresa 3011 Divisão Itemdebalanço 11261 ContadobalançoCAP 4260000000 Classeimob. 04260000

Imobilizado	Sbn°	Dt.incorp.	Denominação do imobilizado	Moeda	Subven.invest.	CAP atuais
CAP InícEx	Dt.incorp.	Acquis.	Baixa	Transfer.	Incorp.post.	Depr.acumulada
Dep.InícEx	Deprec.do ano	Baixa dep.	Transf.depr.	IncorpPostDepr	Reavals.ativo	ValCon.atual
ValContIníExer						
426000006338	0	03.11.2015	SECRETÁRIA,LINHA HERA 1400X800X740MM	EUR		
728,95		0,00	0,00	0,00	0,00	728,95
15,19-		91,12-	0,00	0,00	0,00	106,31-
713,76						622,64
426000006339	0	03.11.2015	MESA APOIO,LINHA HERA 800X800X740MM	EUR		
329,40		0,00	0,00	0,00	0,00	329,40
6,86-		41,18-	0,00	0,00	0,00	48,04-
322,54						281,36
426000006341	0	03.11.2015	BLOCO RODADO HERA ,3GAV.570X440X740MM	EUR		
375,76		0,00	0,00	0,00	0,00	375,76
7,83-		46,97-	0,00	0,00	0,00	54,80-
367,93						320,96
426000006342	0	03.11.2015	MESA REDONDA C/PÉ CENTRAL 900X740MM	EUR		
483,12		0,00	0,00	0,00	0,00	483,12
10,07-		60,39-	0,00	0,00	0,00	70,46-
473,05						412,66
426000006343	0	03.11.2015	CAD.PLAY,C/BRAÇOS REGUL.ALTURA	EUR		
527,04		0,00	0,00	0,00	0,00	527,04
10,98-		65,88-	0,00	0,00	0,00	76,86-
516,06						450,18
426000006348	0	11.11.2015	EQ.M.CANON IR-ADV 4251I-EBJ P1-DGF	EUR		
6.527,00		0,00	0,00	0,00	0,00	6.527,00
217,57-		1.305,40-	0,00	0,00	0,00	1.522,97-
6.309,43						5.004,03
426000006349	0	11.11.2015	EQ.M.CANON IR-ADV 4251I-EBJ P1-IBC	EUR		
6.527,00		0,00	0,00	0,00	0,00	6.527,00
217,57-		1.305,40-	0,00	0,00	0,00	1.522,97-
6.309,43						5.004,03
426000006350	0	11.11.2015	EO.M.C.IR-ADV 4251I-EBJ P1-SVI/DOE	EUR		
6.527,00		0,00	0,00	0,00	0,00	6.527,00
217,57-		1.305,40-	0,00	0,00	0,00	1.522,97-
6.309,43						5.004,03
426000006351	0	11.11.2015	EQ.M.CAN.IR-ADV 3330IBJ	EUR		
4.019,90		0,00	0,00	0,00	0,00	4.019,90
134,00-		803,98-	0,00	0,00	0,00	937,98-
3.885,90						3.081,92
426000006352	0	11.11.2015	EO.M.CAN.IR-ADV 3330I-BJ 3 PISO	EUR		
4.019,90		0,00	0,00	0,00	0,00	4.019,90
134,00-		803,98-	0,00	0,00	0,00	937,98-
3.885,90						3.081,92
426000006353	0	11.11.2015	EQ.M.CAN.IR-ADV 3330-S.L.P.SANTO	EUR		
4.019,90		0,00	0,00	0,00	0,00	4.019,90
134,00-		803,98-	0,00	0,00	0,00	937,98-
3.885,90						3.081,92
426000006354	0	11.11.2015	EO.M.CAN.IR-ADV 3300I-EEG EXP G	EUR		
4.019,90		0,00	0,00	0,00	0,00	4.019,90
134,00-		803,98-	0,00	0,00	0,00	937,98-
3.885,90						3.081,92
426000006355	0	11.11.2015	EQ.M.CAN.IR-ADV 3330I	EUR		
4.019,90		0,00	0,00	0,00	0,00	4.019,90
134,00-		803,98-	0,00	0,00	0,00	937,98-
3.885,90						3.081,92



Empresa 3011 Divisão Itemdebalanço 11261 ContadobalançoCAP 4260000000 Classeimob. 04260000

Imobilizado	Sbn°	Dt.incorp.	Denominação do imobilizado	Moeda					
CAP	InícEx		Aquis.	Baixa	Transfer.	Incorp.post.	Subven.invest.	CAP atuais	
Dep.InícEx	Deprec.do ano		Baixa dep.	Transf.depr.	IncorpPost	Reavals.ativo	Depr.acumulada		
ValContIníExer							ValCon.atual		
426000006373	0	28.12.2015	ARQUIVO 4GAV.1280*490*680MM+1300	BOLSAS		EUR			
	414,80		0,00	0,00	0,00	0,00	0,00	414,80	
	4,32-		51,85-	0,00	0,00	0,00	0,00	56,17-	
	410,48							358,63	
426000006374	0	28.12.2015	ARQUIVO 4GAV.1280*490*680MM+1300	BOLSAS		EUR			
	414,80		0,00	0,00	0,00	0,00	0,00	414,80	
	4,32-		51,85-	0,00	0,00	0,00	0,00	56,17-	
	410,48							358,63	
426000006375	0	28.12.2015	ARQUIVO 4GAV.1280*490*680MM+1300	BOLSAS		EUR			
	414,80		0,00	0,00	0,00	0,00	0,00	414,80	
	4,32-		51,85-	0,00	0,00	0,00	0,00	56,17-	
	410,48							358,63	
426000006376	0	28.12.2015	ARQUIVO 4GAV.1280*490*680MM+1300	BOLSAS		EUR			
	414,80		0,00	0,00	0,00	0,00	0,00	414,80	
	4,32-		51,85-	0,00	0,00	0,00	0,00	56,17-	
	410,48							358,63	
426000006377	0	28.12.2015	ARQUIVO 4GAV.1280*490*680MM+1300	BOLSAS		EUR			
	414,80		0,00	0,00	0,00	0,00	0,00	414,80	
	4,32-		51,85-	0,00	0,00	0,00	0,00	56,17-	
	410,48							358,63	
426000006378	0	11.12.2015	CADEIRA FUNNY COSTA ALTA COM RODIZIOS			EUR			
	320,01		0,00	0,00	0,00	0,00	0,00	320,01	
	3,33-		40,00-	0,00	0,00	0,00	0,00	43,33-	
	316,68							276,68	
426000006385	0	08.06.2016	CADEIRA ERGONÓMICA LINHA T50			EUR			
	0,00		506,30	0,00	0,00	0,00	0,00	506,30	
	0,00		36,92-	0,00	0,00	0,00	0,00	36,92-	
	0,00							469,38	
426000006386	0	08.06.2016	CADEIRA ERGONÓMICA LINHA T50			EUR			
	0,00		506,30	0,00	0,00	0,00	0,00	506,30	
	0,00		36,92-	0,00	0,00	0,00	0,00	36,92-	
	0,00							469,38	
426000006393	0	24.10.2016	UNID.CLIMAT.CHÃO TECTO 9000 BTUS			EUR			
	0,00		837,82	0,00	0,00	0,00	0,00	837,82	
	0,00		26,18-	0,00	0,00	0,00	0,00	26,18-	
	0,00							811,64	
426000006394	0	24.10.2016	UNID.CLIMAT.EXTERIOR			EUR			
	0,00		709,74	0,00	0,00	0,00	0,00	709,74	
	0,00		22,18-	0,00	0,00	0,00	0,00	22,18-	
	0,00							687,56	
426000006395	0	24.10.2016	UNID.CLIMAT.CHÃO TECTO 12000 BTUS			EUR			
	0,00		938,49	0,00	0,00	0,00	0,00	938,49	
	0,00		29,33-	0,00	0,00	0,00	0,00	29,33-	
	0,00							909,16	
426000006396	0	24.10.2016	UNID.CLIMAT.CHÃO TECTO 12000 BTUS			EUR			
	0,00		938,49	0,00	0,00	0,00	0,00	938,49	
	0,00		29,33-	0,00	0,00	0,00	0,00	29,33-	
	0,00							909,16	
426000006397	0	24.10.2016	UNID.CLIMAT.CHÃO TECTO 12000 BTUS			EUR			
	0,00		938,49	0,00	0,00	0,00	0,00	938,49	
	0,00		29,33-	0,00	0,00	0,00	0,00	29,33-	
	0,00							909,16	



Empresa 3011 Divisão Itemdebalanço 11261 ContadobalançoCAP 4260000000 Classeimob. 04260000

Imobilizado	Sbn°	Dt.incorp.	Denominação do imobilizado	Moeda	Subven.invest.	CAP atuais
CAP InícEx	Deprec.do ano	Aquis.	Baixa	Transfer.	Incorp.post.	Depr.acumulada
ValContIníExer	Deprec.do ano	Baixa dep.	Baixa dep.	Transf.depr.	IncorpPostDepr	ValCon.atual
426000006398	0	24.10.2016	UNID.CLIMAT.EXTERIOR	EUR		
0,00	746,34	0,00		0,00	0,00	746,34
0,00	23,32-	0,00		0,00	0,00	23,32-
0,00						723,02
426000006399	0	24.10.2016	UNID.CLIMAT.EXTERIOR	EUR		
0,00	746,34	0,00		0,00	0,00	746,34
0,00	23,32-	0,00		0,00	0,00	23,32-
0,00						723,02
426000006400	0	24.10.2016	UNID.CLIMAT.EXTERIOR	EUR		
0,00	746,34	0,00		0,00	0,00	746,34
0,00	23,32-	0,00		0,00	0,00	23,32-
0,00						723,02
426000006401	0	24.10.2016	UNID.CLIMAT.CHÃO TECTO 24000 BTUS	EUR		
0,00	965,41	0,00		0,00	0,00	965,41
0,00	30,17-	0,00		0,00	0,00	30,17-
0,00						935,24
426000006402	0	24.10.2016	UNID.CLIMAT.EXTERIOR	EUR		
0,00	1.580,04	0,00		0,00	0,00	1.580,04
0,00	49,38-	0,00		0,00	0,00	49,38-
0,00						1.530,66
* Classe imobilizado 04260000 Equip. Administrativ EUR						
1.916.007,75	21.590,43	0,00		0,00	0,00	1.937.598,18
1.662.149,88-	55.688,24-	0,00		0,00	0,00	1.717.838,12-
253.857,87						219.760,06

Empresa 3011 Divisão Itemdebalanço 11261 ContadobalançoCAP 4260000000 Classeimob. 04262000

Imobilizado	Sbn°	Dt.incorp.	Denominação do imobilizado	Moeda	Subven.invest.	CAP atuais
CAP InícEx	Dt.incorp.	Aquis.	Baixa	Transfer.	Incorp.post.	Depr.acumulada
Dep.InícEx	Deprec.do ano	Baixa dep.	Transf.depr.	IncorpPostDepr	Reavals.ativo	ValCon.atual
ValContIníExer						
426000001184	0	30.10.2003	POTES EM ZINCO	EUR		
28,33		0,00	0,00	0,00	0,00	28,33
28,33-		0,00	0,00	0,00	0,00	28,33-
0,00						0,00
426000001185	0	30.10.2003	POTES EM ZINCO	EUR		
28,33		0,00	0,00	0,00	0,00	28,33
28,33-		0,00	0,00	0,00	0,00	28,33-
0,00						0,00
426000001186	0	30.10.2003	POTES EM ZINCO	EUR		
28,33		0,00	0,00	0,00	0,00	28,33
28,33-		0,00	0,00	0,00	0,00	28,33-
0,00						0,00
426000001187	0	30.10.2003	POTES EM ZINCO	EUR		
28,33		0,00	0,00	0,00	0,00	28,33
28,33-		0,00	0,00	0,00	0,00	28,33-
0,00						0,00
426000001188	0	30.10.2003	POTES EM ZINCO	EUR		
28,32		0,00	0,00	0,00	0,00	28,32
28,32-		0,00	0,00	0,00	0,00	28,32-
0,00						0,00
426000001347	0	31.12.2003	CALCULADORA CASIO DR 320 ER	EUR		
98,31		0,00	0,00	0,00	0,00	98,31
98,31-		0,00	0,00	0,00	0,00	98,31-
0,00						0,00
426000001419	0	24.05.2004	PAPELEIRAS METÁLICAS	EUR		
28,25		0,00	0,00	0,00	0,00	28,25
28,25-		0,00	0,00	0,00	0,00	28,25-
0,00						0,00
426000001459	0	30.06.2004	RECORTE VINIL FOSCO(6)	EUR		
158,20		0,00	0,00	0,00	0,00	158,20
158,20-		0,00	0,00	0,00	0,00	158,20-
0,00						0,00
426000001498	0	08.04.2002	ARMARIO BAIXO PORTAS E PRATELEIRAS	EUR		
196,65		0,00	0,00	0,00	0,00	196,65
196,65-		0,00	0,00	0,00	0,00	196,65-
0,00						0,00
426000001499	0	08.04.2002	TAMPO NOGUEIRA	EUR		
92,79		0,00	0,00	0,00	0,00	92,79
92,79-		0,00	0,00	0,00	0,00	92,79-
0,00						0,00
426000001500	0	08.04.2002	TAMPO NOGUEIRA	EUR		
92,79		0,00	0,00	0,00	0,00	92,79
92,79-		0,00	0,00	0,00	0,00	92,79-
0,00						0,00
426000001501	0	08.04.2002	TAMPO NOGUEIRA	EUR		
92,79		0,00	0,00	0,00	0,00	92,79
92,79-		0,00	0,00	0,00	0,00	92,79-
0,00						0,00
426000001502	0	08.04.2002	TAMPO NOGUEIRA	EUR		
92,79		0,00	0,00	0,00	0,00	92,79
92,79-		0,00	0,00	0,00	0,00	92,79-
0,00						0,00

Empresa 3011 Divisão Itemdebalanço 11261 ContadobalançoCAP 4260000000 Classeimob. 04262000

Imobilizado CAP	Sbn° InícEx Dep.InícEx ValContIniExer	Dt.incorp. Deprec.do ano	Denominação do imobilizado Aquis. Baixa dep.	Moeda	Transfer. Incorp.post. Transf.depr. IncorpPostDepr	Subven.invest. Reavals.ativo	CAP atuais Depr.acumulada ValCon.atual
426000001503	0	08.04.2002	TAMPO NOGUEIRA	EUR			
	92,80		0,00	0,00	0,00	0,00	92,80
	92,80-		0,00	0,00	0,00	0,00	92,80-
	0,00						0,00
426000001504	0	08.04.2002	ARMARIO BAIXO ABERTO	EUR			
	187,43		0,00	0,00	0,00	0,00	187,43
	187,43-		0,00	0,00	0,00	0,00	187,43-
	0,00						0,00
426000001505	0	08.04.2002	ARMARIO BAIXO ABERTO	EUR			
	187,43		0,00	0,00	0,00	0,00	187,43
	187,43-		0,00	0,00	0,00	0,00	187,43-
	0,00						0,00
426000001506	0	08.04.2002	TAMPO MADEIRA NOGUEIRA	EUR			
	113,08		0,00	0,00	0,00	0,00	113,08
	113,08-		0,00	0,00	0,00	0,00	113,08-
	0,00						0,00
426000001507	0	08.04.2002	ARMARIO BAIXO ABERTO	EUR			
	200,95		0,00	0,00	0,00	0,00	200,95
	200,95-		0,00	0,00	0,00	0,00	200,95-
	0,00						0,00
426000001508	0	08.04.2002	SECRETARIA TAMPO MELAMINICO	EUR			
	210,78		0,00	0,00	0,00	0,00	210,78
	210,78-		0,00	0,00	0,00	0,00	210,78-
	0,00						0,00
426000001509	0	08.04.2002	SECRETARIA TAMPO MELAMINICO	EUR			
	210,78		0,00	0,00	0,00	0,00	210,78
	210,78-		0,00	0,00	0,00	0,00	210,78-
	0,00						0,00
426000001510	0	08.04.2002	SECRETARIA TAMPO MELAMINICO	EUR			
	210,78		0,00	0,00	0,00	0,00	210,78
	210,78-		0,00	0,00	0,00	0,00	210,78-
	0,00						0,00
426000001511	0	08.04.2002	SECRETARIA TAMPO MELAMINICO	EUR			
	210,78		0,00	0,00	0,00	0,00	210,78
	210,78-		0,00	0,00	0,00	0,00	210,78-
	0,00						0,00
426000001512	0	08.04.2002	SECRETARIA TAMPO MELAMINICO	EUR			
	210,78		0,00	0,00	0,00	0,00	210,78
	210,78-		0,00	0,00	0,00	0,00	210,78-
	0,00						0,00
426000001513	0	08.04.2002	SECRETARIA TAMPO MELAMINICO	EUR			
	210,80		0,00	0,00	0,00	0,00	210,80
	210,80-		0,00	0,00	0,00	0,00	210,80-
	0,00						0,00
426000001514	0	08.04.2002	BLOCO 3 GAVETAS RODADO	EUR			
	192,96		0,00	0,00	0,00	0,00	192,96
	192,96-		0,00	0,00	0,00	0,00	192,96-
	0,00						0,00
426000001515	0	08.04.2002	BLOCO 3 GAVETAS RODADO	EUR			
	192,95		0,00	0,00	0,00	0,00	192,95
	192,95-		0,00	0,00	0,00	0,00	192,95-
	0,00						0,00

Empresa 3011 Divisão Itemdebalanço 11261 ContadobalançoCAP 4260000000 Classeimob. 04262000

Imobilizado	Sbn°	Dt.incorp.	Denominação do imobilizado	Moeda	Subven.invest.	CAP atuais
CAP InícEx	Dt.incorp.	Aquis.	Baixa	Transfer.	Incorp.post.	Depr.acumulada
Dep.InícEx	Deprec.do ano	Baixa dep.	Transf.depr.	IncorpPostDepr	Reavals.ativo	ValCon.atual
ValContIniExer						
426000001516	0	08.04.2002	SECRETÁRIA TAMPO EM MELEMINA	EUR		
239,05		0,00	0,00	0,00	0,00	239,05
239,05-		0,00	0,00	0,00	0,00	239,05-
0,00						0,00
426000001517	0	08.04.2002	SECRETÁRIA TAMPO EM MELEMINA	EUR		
239,05		0,00	0,00	0,00	0,00	239,05
239,05-		0,00	0,00	0,00	0,00	239,05-
0,00						0,00
426000001518	0	08.04.2002	SECRETÁRIA TAMPO EM MELEMINA	EUR		
239,05		0,00	0,00	0,00	0,00	239,05
239,05-		0,00	0,00	0,00	0,00	239,05-
0,00						0,00
426000001519	0	08.04.2002	SECRETÁRIA TAMPO EM MELEMINA	EUR		
239,06		0,00	0,00	0,00	0,00	239,06
239,06-		0,00	0,00	0,00	0,00	239,06-
0,00						0,00
426000001520	0	08.04.2002	MESA DE APOIO EM MELAMINA	EUR		
178,83		0,00	0,00	0,00	0,00	178,83
178,83-		0,00	0,00	0,00	0,00	178,83-
0,00						0,00
426000001521	0	08.04.2002	MESA DE APOIO EM MELAMINA	EUR		
178,83		0,00	0,00	0,00	0,00	178,83
178,83-		0,00	0,00	0,00	0,00	178,83-
0,00						0,00
426000001522	0	08.04.2002	MESA DE APOIO EM MELAMINA	EUR		
178,83		0,00	0,00	0,00	0,00	178,83
178,83-		0,00	0,00	0,00	0,00	178,83-
0,00						0,00
426000001523	0	08.04.2002	MESA DE APOIO EM MELAMINA	EUR		
178,83		0,00	0,00	0,00	0,00	178,83
178,83-		0,00	0,00	0,00	0,00	178,83-
0,00						0,00
426000001524	0	08.04.2002	MESA DE APOIO EM MELAMINA	EUR		
178,83		0,00	0,00	0,00	0,00	178,83
178,83-		0,00	0,00	0,00	0,00	178,83-
0,00						0,00
426000001525	0	08.04.2002	MESA DE APOIO EM MELAMINA	EUR		
178,83		0,00	0,00	0,00	0,00	178,83
178,83-		0,00	0,00	0,00	0,00	178,83-
0,00						0,00
426000001526	0	08.04.2002	ÂNGULO A 90°	EUR		
94,02		0,00	0,00	0,00	0,00	94,02
94,02-		0,00	0,00	0,00	0,00	94,02-
0,00						0,00
426000001527	0	08.04.2002	ÂNGULO A 90°	EUR		
94,02		0,00	0,00	0,00	0,00	94,02
94,02-		0,00	0,00	0,00	0,00	94,02-
0,00						0,00
426000001528	0	08.04.2002	ÂNGULO A 90°	EUR		
94,02		0,00	0,00	0,00	0,00	94,02
94,02-		0,00	0,00	0,00	0,00	94,02-
0,00						0,00

Empresa 3011 Divisão Itemdebalanço 11261 ContadobalançoCAP 4260000000 Classeimob. 04262000

Imobilizado	Sbn°	Dt.incorp.	Denominação do imobilizado	Moeda	Subven.invest.	CAP atuais
CAP InícEx	Dt.incorp.	Aquis.	Baixa	Transfer.	Incorp.post.	Depr.acumulada
Dep.InícEx	Deprec.do ano	Baixa dep.	Transf.depr.	IncorpPostDepr	Reavals.ativo	ValCon.atual
ValContIníExer						
426000001529	0	08.04.2002	ÂNGULO A 90°	EUR		
94,02		0,00	0,00	0,00	0,00	94,02
94,02-		0,00	0,00	0,00	0,00	94,02-
0,00						0,00
426000001530	0	08.04.2002	ÂNGULO A 90°	EUR		
94,02		0,00	0,00	0,00	0,00	94,02
94,02-		0,00	0,00	0,00	0,00	94,02-
0,00						0,00
426000001531	0	08.04.2002	ÂNGULO A 90°	EUR		
94,02		0,00	0,00	0,00	0,00	94,02
94,02-		0,00	0,00	0,00	0,00	94,02-
0,00						0,00
426000001532	0	08.04.2002	ÂNGULO A 90°	EUR		
94,02		0,00	0,00	0,00	0,00	94,02
94,02-		0,00	0,00	0,00	0,00	94,02-
0,00						0,00
426000001533	0	08.04.2002	ÂNGULO A 90°	EUR		
94,05		0,00	0,00	0,00	0,00	94,05
94,05-		0,00	0,00	0,00	0,00	94,05-
0,00						0,00
426000001534	0	08.04.2002	ALONGA EM MELAMINA	EUR		
116,76		0,00	0,00	0,00	0,00	116,76
116,76-		0,00	0,00	0,00	0,00	116,76-
0,00						0,00
426000001535	0	08.04.2002	ALONGA EM MELAMINA	EUR		
116,76		0,00	0,00	0,00	0,00	116,76
116,76-		0,00	0,00	0,00	0,00	116,76-
0,00						0,00
426000001536	0	08.04.2002	ALONGA EM MELAMINA	EUR		
116,76		0,00	0,00	0,00	0,00	116,76
116,76-		0,00	0,00	0,00	0,00	116,76-
0,00						0,00
426000001537	0	30.12.2002	MESA APOIO P/PC, RODIZ.	EUR		
220,35		0,00	0,00	0,00	0,00	220,35
220,35-		0,00	0,00	0,00	0,00	220,35-
0,00						0,00
426000001538	0	08.04.2002	MESA AUXILIAR EM MELAMINA	EUR		
174,52		0,00	0,00	0,00	0,00	174,52
174,52-		0,00	0,00	0,00	0,00	174,52-
0,00						0,00
426000001539	0	30.12.2002	CADEIRA GIRAT.COSTA ALTA, 5 RODÍZ,CINZA	EUR		
113,00		0,00	0,00	0,00	0,00	113,00
113,00-		0,00	0,00	0,00	0,00	113,00-
0,00						0,00
426000001540	0	30.12.2002	CADEIRA GIRAT.COSTA ALTA, 5 RODÍZ,CINZA	EUR		
113,00		0,00	0,00	0,00	0,00	113,00
113,00-		0,00	0,00	0,00	0,00	113,00-
0,00						0,00
426000001541	0	30.12.2002	SECRETÁRIA FAIA COR ALUMÍNIO	EUR		
212,67		0,00	0,00	0,00	0,00	212,67
212,67-		0,00	0,00	0,00	0,00	212,67-
0,00						0,00

Empresa 3011 Divisão Itemdebalanço 11261 ContadobalançoCAP 4260000000 Classeimob. 04262000

Imobilizado	Sbn°	Dt.incorp.	Denominação do imobilizado	Moeda	Subven.invest.	CAP atuais
CAP InícEx	Dt.incorp.	Aquis.	Baixa	Transfer.	Incorp.post.	Depr.acumulada
Dep.InícEx	Deprec.do ano	Baixa dep.	Transf.depr.	IncorpPostDepr	Reavals.ativo	ValCon.atual
ValContIníExer						
426000001542	0	08.04.2002	BLOCO DE 3 GAVETAS RODADO	EUR		
201,57		0,00	0,00	0,00	0,00	201,57
201,57-		0,00	0,00	0,00	0,00	201,57-
0,00						0,00
426000001543	0	30.12.2002	ALONGA EM MELAMINA FAIA	EUR		
130,85		0,00	0,00	0,00	0,00	130,85
130,85-		0,00	0,00	0,00	0,00	130,85-
0,00						0,00
426000001544	0	08.04.2002	BLOCO DE 3 GAVETAS RODADO	EUR		
201,57		0,00	0,00	0,00	0,00	201,57
201,57-		0,00	0,00	0,00	0,00	201,57-
0,00						0,00
426000001545	0	30.12.2002	PAINEL FRONTAL EM CHAPA MICROPERFURADA	EUR		
156,73		0,00	0,00	0,00	0,00	156,73
156,73-		0,00	0,00	0,00	0,00	156,73-
0,00						0,00
426000001546	0	08.04.2002	BLOCO DE 3 GAVETAS RODADO	EUR		
201,57		0,00	0,00	0,00	0,00	201,57
201,57-		0,00	0,00	0,00	0,00	201,57-
0,00						0,00
426000001547	0	08.04.2002	BLOCO DE 3 GAVETAS RODADO	EUR		
201,57		0,00	0,00	0,00	0,00	201,57
201,57-		0,00	0,00	0,00	0,00	201,57-
0,00						0,00
426000001548	0	30.12.2002	CESTO PAPEIS METÁLICO 25X34	EUR		
28,25		0,00	0,00	0,00	0,00	28,25
28,25-		0,00	0,00	0,00	0,00	28,25-
0,00						0,00
426000001549	0	30.12.2002	CADEIRA GIRAT.COSTA ALTA,5 RODÍZ. CINZA	EUR		
113,00		0,00	0,00	0,00	0,00	113,00
113,00-		0,00	0,00	0,00	0,00	113,00-
0,00						0,00
426000001550	0	08.04.2002	BLOCO DE 3 GAVETAS RODADO	EUR		
201,57		0,00	0,00	0,00	0,00	201,57
201,57-		0,00	0,00	0,00	0,00	201,57-
0,00						0,00
426000001551	0	30.12.2002	CADEIRA GIRAT.COSTA ALTA,5 RODÍZ. CINZA	EUR		
113,00		0,00	0,00	0,00	0,00	113,00
113,00-		0,00	0,00	0,00	0,00	113,00-
0,00						0,00
426000001552	0	08.04.2002	BLOCO DE 3 GAVETAS RODADO	EUR		
201,57		0,00	0,00	0,00	0,00	201,57
201,57-		0,00	0,00	0,00	0,00	201,57-
0,00						0,00
426000001553	0	30.12.2002	CADEIRA GIRAT.COSTA ALTA,5 RODÍZ. CINZA	EUR		
113,00		0,00	0,00	0,00	0,00	113,00
113,00-		0,00	0,00	0,00	0,00	113,00-
0,00						0,00
426000001554	0	08.04.2002	BLOCO DE 3 GAVETAS RODADO	EUR		
201,57		0,00	0,00	0,00	0,00	201,57
201,57-		0,00	0,00	0,00	0,00	201,57-
0,00						0,00

Empresa 3011 Divisão Itemdebalanço 11261 ContadobalançoCAP 4260000000 Classeimob. 04262000

Imobilizado	Sbn°	Dt.incorp.	Denominação do imobilizado	Moeda	Subven.invest.	CAP atuais
CAP InícEx	Dt.incorp.	Aquis.	Baixa	Transfer.	Incorp.post.	Depr.acumulada
Dep.InícEx	Deprec.do ano	Baixa dep.	Transf.depr.	IncorpPostDepr	Reavals.ativo	ValCon.atual
ValContIníExer						
426000001555	0	30.12.2002	CADEIRA GIRAT.COSTA ALTA,5 RODÍZ. CINZA	EUR		
113,00		0,00	0,00	0,00	0,00	113,00
113,00-		0,00	0,00	0,00	0,00	113,00-
0,00						0,00
426000001556	0	30.12.2002	CADEIRA GIRAT.COSTA ALTA,5 RODÍZ. CINZA	EUR		
113,00		0,00	0,00	0,00	0,00	113,00
113,00-		0,00	0,00	0,00	0,00	113,00-
0,00						0,00
426000001557	0	08.04.2002	BLOCO DE 3 GAVETAS RODADO	EUR		
201,54		0,00	0,00	0,00	0,00	201,54
201,54-		0,00	0,00	0,00	0,00	201,54-
0,00						0,00
426000001558	0	30.12.2002	CADEIRA GIRAT.COSTA ALTA,5 RODÍZ. CINZA	EUR		
113,00		0,00	0,00	0,00	0,00	113,00
113,00-		0,00	0,00	0,00	0,00	113,00-
0,00						0,00
426000001559	0	08.04.2002	TAMPO	EUR		
228,61		0,00	0,00	0,00	0,00	228,61
228,61-		0,00	0,00	0,00	0,00	228,61-
0,00						0,00
426000001560	0	30.12.2002	CADEIRA GIRAT.COSTA ALTA,5 RODÍZ. CINZA	EUR		
113,00		0,00	0,00	0,00	0,00	113,00
113,00-		0,00	0,00	0,00	0,00	113,00-
0,00						0,00
426000001561	0	30.12.2002	CADEIRA GIRAT.COSTA ALTA,5 RODÍZ. CINZA	EUR		
113,00		0,00	0,00	0,00	0,00	113,00
113,00-		0,00	0,00	0,00	0,00	113,00-
0,00						0,00
426000001562	0	08.04.2002	TAMPO	EUR		
25,21		0,00	0,00	0,00	0,00	25,21
25,21-		0,00	0,00	0,00	0,00	25,21-
0,00						0,00
426000001563	0	30.12.2002	CADEIRA GIRAT.COSTA ALTA,5 RODÍZ. CINZA	EUR		
113,00		0,00	0,00	0,00	0,00	113,00
113,00-		0,00	0,00	0,00	0,00	113,00-
0,00						0,00
426000001564	0	08.04.2002	TAMPO	EUR		
149,32		0,00	0,00	0,00	0,00	149,32
149,32-		0,00	0,00	0,00	0,00	149,32-
0,00						0,00
426000001565	0	30.12.2002	CADEIRA GIRAT.COSTA ALTA,5 RODÍZ. CINZA	EUR		
113,00		0,00	0,00	0,00	0,00	113,00
113,00-		0,00	0,00	0,00	0,00	113,00-
0,00						0,00
426000001566	0	30.12.2002	CADEIRA GIRAT.COSTA ALTA, 5 RODÍZ. CINZA	EUR		
113,00		0,00	0,00	0,00	0,00	113,00
113,00-		0,00	0,00	0,00	0,00	113,00-
0,00						0,00
426000001567	0	12.04.2002	CADEIRA RALL EM TECIDO CINZA C/RODIZIOS	EUR		
165,76		0,00	0,00	0,00	0,00	165,76
165,76-		0,00	0,00	0,00	0,00	165,76-
0,00						0,00

Empresa 3011 Divisão Itemdebalanço 11261 ContadobalançoCAP 4260000000 Classeimob. 04262000

Imobilizado CAP Dep.ValCont	Sbn° InícEx IníEx	Dt.incorp. Deprec.do ano	Denominação do imobilizado Aquis. Baixa dep.	Moeda	Transfer. Incorp.post. Transf.depr. IncorpPostDepr	Subven.invest. Reavals.ativo	CAP atuais Depr.acumulada ValCon.atual
426000001568	0	30.12.2002	CADEIRA GIRAT.COSTA ALTA, 5 RODÍZ. CINZA	EUR			
	113,00				0,00	0,00	113,00
	113,00-				0,00	0,00	113,00-
	0,00						0,00
426000001569	0	12.04.2002	CADEIRA RALL EM TECIDO CINZA C/RODIZIOS	EUR			
	165,76				0,00	0,00	165,76
	165,76-				0,00	0,00	165,76-
	0,00						0,00
426000001570	0	30.12.2002	CADEIRA GIRAT.COSTA ALTA, 5 RODÍZ. CINZA	EUR			
	113,00				0,00	0,00	113,00
	113,00-				0,00	0,00	113,00-
	0,00						0,00
426000001571	0	12.04.2002	CADEIRA RALL EM TECIDO CINZA C/RODIZIOS	EUR			
	165,76				0,00	0,00	165,76
	165,76-				0,00	0,00	165,76-
	0,00						0,00
426000001572	0	30.12.2002	CADEIRA GIRAT.COSTA ALTA, 5 RODÍZ. CINZA	EUR			
	113,00				0,00	0,00	113,00
	113,00-				0,00	0,00	113,00-
	0,00						0,00
426000001573	0	30.12.2002	CADEIRA GIRAT.COSTA ALTA, 5 RODÍZ. CINZA	EUR			
	113,00				0,00	0,00	113,00
	113,00-				0,00	0,00	113,00-
	0,00						0,00
426000001574	0	12.04.2002	CADEIRA RALL EM TECIDO CINZA C/RODIZIOS	EUR			
	165,76				0,00	0,00	165,76
	165,76-				0,00	0,00	165,76-
	0,00						0,00
426000001575	0	30.12.2002	CADEIRA GIRAT.COSTA ALTA, 5 RODÍZ. CINZA	EUR			
	113,00				0,00	0,00	113,00
	113,00-				0,00	0,00	113,00-
	0,00						0,00
426000001576	0	30.12.2002	CADEIRA GIRAT.COSTA ALTA, 5 RODÍZ. CINZA	EUR			
	113,00				0,00	0,00	113,00
	113,00-				0,00	0,00	113,00-
	0,00						0,00
426000001577	0	30.12.2002	CADEIRA GIRAT.COSTA ALTA, 5 RODÍZ. CINZA	EUR			
	113,00				0,00	0,00	113,00
	113,00-				0,00	0,00	113,00-
	0,00						0,00
426000001578	0	30.12.2002	CADEIRA GIRAT.COSTA ALTA, 5 RODÍZ. CINZA	EUR			
	113,00				0,00	0,00	113,00
	113,00-				0,00	0,00	113,00-
	0,00						0,00
426000001579	0	30.12.2002	CADEIRA GIRAT.COSTA ALTA, 5 RODÍZ. CINZA	EUR			
	113,00				0,00	0,00	113,00
	113,00-				0,00	0,00	113,00-
	0,00						0,00
426000001580	0	12.04.2002	CADEIRA RALL EM TECIDO CINZA C/RODIZIOS	EUR			
	165,76				0,00	0,00	165,76
	165,76-				0,00	0,00	165,76-
	0,00						0,00



Empresa 3011 Divisão Itemdebalanço 11261 ContadobalançoCAP 4260000000 Classeimob. 04262000

Imobilizado	Sbn°	Dt.incorp.	Denominação do imobilizado	Moeda	Subven.invest.	CAP atuais	
CAP InícEx	Deprec.do ano	Aquis.	Baixa	Transfer.	Incorp.post.	Depr.acumulada	
ValContIníExer	Deprec.do ano	Baixa dep.	Baixa dep.	Transf.depr.	IncorpPostDepr	Reavals.ativo	ValCon.atual
426000001581	0	30.12.2002	CADEIRA GIRAT.COSTA ALTA, 5 RODÍZ. CINZA	EUR			
113,00	0,00	0,00	0,00	0,00	0,00	113,00	
113,00-	0,00	0,00	0,00	0,00	0,00	113,00-	
0,00						0,00	
426000001582	0	30.12.2002	CADEIRA GIRAT.COSTA ALTA, 5 RODÍZ. CINZA	EUR			
113,00	0,00	0,00	0,00	0,00	0,00	113,00	
113,00-	0,00	0,00	0,00	0,00	0,00	113,00-	
0,00						0,00	
426000001583	0	12.04.2002	CADEIRA RALL EM TECIDO CINZA C/RODIZIOS	EUR			
165,76	0,00	0,00	0,00	0,00	0,00	165,76	
165,76-	0,00	0,00	0,00	0,00	0,00	165,76-	
0,00						0,00	
426000001584	0	30.12.2002	CADEIRA GIRAT.COSTA ALTA, 5 RODÍZ. CINZA	EUR			
113,00	0,00	0,00	0,00	0,00	0,00	113,00	
113,00-	0,00	0,00	0,00	0,00	0,00	113,00-	
0,00						0,00	
426000001585	0	12.04.2002	CADEIRA RALL EM TECIDO CINZA C/RODIZIOS	EUR			
165,76	0,00	0,00	0,00	0,00	0,00	165,76	
165,76-	0,00	0,00	0,00	0,00	0,00	165,76-	
0,00						0,00	
426000001586	0	30.12.2002	CADEIRA GIRAT.COSTA ALTA, 5 RODÍZ. CINZA	EUR			
113,00	0,00	0,00	0,00	0,00	0,00	113,00	
113,00-	0,00	0,00	0,00	0,00	0,00	113,00-	
0,00						0,00	
426000001587	0	30.12.2002	CADEIRA GIRAT.COSTA ALTA, 5 RODÍZ. CINZA	EUR			
113,00	0,00	0,00	0,00	0,00	0,00	113,00	
113,00-	0,00	0,00	0,00	0,00	0,00	113,00-	
0,00						0,00	
426000001588	0	30.12.2002	CADEIRA GIRAT.COSTA ALTA, 5 RODÍZ. CINZA	EUR			
113,00	0,00	0,00	0,00	0,00	0,00	113,00	
113,00-	0,00	0,00	0,00	0,00	0,00	113,00-	
0,00						0,00	
426000001589	0	30.12.2002	CADEIRA GIRAT.COSTA ALTA, 5 RODÍZ. CINZA	EUR			
113,00	0,00	0,00	0,00	0,00	0,00	113,00	
113,00-	0,00	0,00	0,00	0,00	0,00	113,00-	
0,00						0,00	
426000001590	0	30.12.2002	CADEIRA GIRAT.COSTA ALTA, 5 RODÍZ. CINZA	EUR			
113,00	0,00	0,00	0,00	0,00	0,00	113,00	
113,00-	0,00	0,00	0,00	0,00	0,00	113,00-	
0,00						0,00	
426000001591	0	30.12.2002	CADEIRA GIRAT.COSTA ALTA, 5 RODÍZ. CINZA	EUR			
113,00	0,00	0,00	0,00	0,00	0,00	113,00	
113,00-	0,00	0,00	0,00	0,00	0,00	113,00-	
0,00						0,00	
426000001592	0	30.12.2002	CADEIRA GIRAT.COSTA ALTA, 5 RODÍZ. CINZA	EUR			
113,00	0,00	0,00	0,00	0,00	0,00	113,00	
113,00-	0,00	0,00	0,00	0,00	0,00	113,00-	
0,00						0,00	
426000001593	0	30.12.2002	CADEIRA GIRAT.COSTA ALTA, 5 RODÍZ. CINZA	EUR			
113,00	0,00	0,00	0,00	0,00	0,00	113,00	
113,00-	0,00	0,00	0,00	0,00	0,00	113,00-	
0,00						0,00	

Empresa 3011 Divisão Itemdebalanço 11261 ContadobalançoCAP 4260000000 Classeimob. 04262000

Imobilizado CAP Dep.ValCont	Sbn° InícEx InícEx	Dt.incorp. Deprec.do ano	Denominação do imobilizado Aquis. Baixa dep.	Moeda	Transfer. Incorp.post. Transf.depr. IncorpPostDepr	Subven.invest. Reavals.ativo	CAP atuais Depr.acumulada ValCon.atual
426000001594	0	30.12.2002	CADEIRA GIRAT.COSTA ALTA, 5 RODÍZ. CINZA	EUR			
	113,00				0,00	0,00	113,00
	113,00-				0,00	0,00	113,00-
	0,00						0,00
426000001595	0	30.12.2002	CADEIRA GIRAT.COSTA ALTA, 5 RODÍZ. CINZA	EUR			
	113,00				0,00	0,00	113,00
	113,00-				0,00	0,00	113,00-
	0,00						0,00
426000001596	0	30.12.2002	CADEIRA GIRAT.COSTA ALTA, 5 RODÍZ. CINZA	EUR			
	113,00				0,00	0,00	113,00
	113,00-				0,00	0,00	113,00-
	0,00						0,00
426000001597	0	12.04.2002	MESA PARA TV	EUR			
	194,53				0,00	0,00	194,53
	194,53-				0,00	0,00	194,53-
	0,00						0,00
426000001598	0	30.12.2002	CADEIRA GIRAT.COSTA ALTA, 5 RODÍZ. CINZA	EUR			
	113,00				0,00	0,00	113,00
	113,00-				0,00	0,00	113,00-
	0,00						0,00
426000001599	0	30.12.2002	CADEIRA GIRAT.COSTA ALTA, 5 RODÍZ. CINZA	EUR			
	113,00				0,00	0,00	113,00
	113,00-				0,00	0,00	113,00-
	0,00						0,00
426000001600	0	30.12.2002	CADEIRA GIRAT.COSTA ALTA, 5 RODÍZ. CINZA	EUR			
	113,00				0,00	0,00	113,00
	113,00-				0,00	0,00	113,00-
	0,00						0,00
426000001601	0	30.12.2002	CADEIRA GIRAT.COSTA ALTA, 5 RODÍZ. CINZA	EUR			
	113,00				0,00	0,00	113,00
	113,00-				0,00	0,00	113,00-
	0,00						0,00
426000001602	0	12.04.2002	ESTORE DE ROLO C/BLACKOUT	EUR			
	209,88				0,00	0,00	209,88
	209,88-				0,00	0,00	209,88-
	0,00						0,00
426000001603	0	30.12.2002	CADEIRA GIRAT.COSTA ALTA, 5 RODÍZ. CINZA	EUR			
	113,00				0,00	0,00	113,00
	113,00-				0,00	0,00	113,00-
	0,00						0,00
426000001604	0	30.12.2002	CADEIRA GIRAT.COSTA ALTA, 5 RODÍZ. CINZA	EUR			
	113,00				0,00	0,00	113,00
	113,00-				0,00	0,00	113,00-
	0,00						0,00
426000001605	0	30.12.2002	CADEIRA GIRAT.COSTA ALTA, 5 RODÍZ. CINZA	EUR			
	113,00				0,00	0,00	113,00
	113,00-				0,00	0,00	113,00-
	0,00						0,00
426000001606	0	12.04.2002	ESTORE DE ROLO C/BLACKOUT	EUR			
	209,88				0,00	0,00	209,88
	209,88-				0,00	0,00	209,88-
	0,00						0,00

Empresa 3011 Divisão Itemdebalanço 11261 ContadobalançoCAP 4260000000 Classeimob. 04262000

Imobilizado	Sbn°	Dt.incorp.	Denominação do imobilizado	Moeda	Subven.invest.	CAP atuais
CAP InícEx	Dt.incorp.	Aquis.	Baixa	Transfer.	Incorp.post.	Depr.acumulada
Dep.InícEx	Deprec.do ano	Baixa dep.	Transf.depr.	IncorpPostDepr	Reavals.ativo	ValCon.atual
ValContIníExer						
426000001607	0	30.12.2002	CADEIRA GIRAT.COSTA ALTA, 5 RODÍZ. CINZA	EUR		
113,00		0,00	0,00	0,00	0,00	113,00
113,00-		0,00	0,00	0,00	0,00	113,00-
0,00						0,00
426000001608	0	30.12.2002	CADEIRA GIRAT.COSTA ALTA, 5 RODÍZ. CINZA	EUR		
113,00		0,00	0,00	0,00	0,00	113,00
113,00-		0,00	0,00	0,00	0,00	113,00-
0,00						0,00
426000001609	0	12.04.2002	ESTORE DE ROLO C/BLACKOUT	EUR		
209,88		0,00	0,00	0,00	0,00	209,88
209,88-		0,00	0,00	0,00	0,00	209,88-
0,00						0,00
426000001610	0	30.12.2002	CADEIRA GIRAT.COSTA ALTA, 5 RODÍZ. CINZA	EUR		
113,00		0,00	0,00	0,00	0,00	113,00
113,00-		0,00	0,00	0,00	0,00	113,00-
0,00						0,00
426000001611	0	30.12.2002	CADEIRA GIRAT.COSTA ALTA, 5 RODÍZ. CINZA	EUR		
113,00		0,00	0,00	0,00	0,00	113,00
113,00-		0,00	0,00	0,00	0,00	113,00-
0,00						0,00
426000001612	0	30.12.2002	CADEIRA GIRAT.COSTA ALTA, 5 RODÍZ. CINZA	EUR		
113,00		0,00	0,00	0,00	0,00	113,00
113,00-		0,00	0,00	0,00	0,00	113,00-
0,00						0,00
426000001613	0	12.04.2002	ESTORE DE ROLO C/BLACKOUT	EUR		
209,89		0,00	0,00	0,00	0,00	209,89
209,89-		0,00	0,00	0,00	0,00	209,89-
0,00						0,00
426000001614	0	30.12.2002	CADEIRA GIRAT.COSTA ALTA, 5 RODÍZ. CINZA	EUR		
113,00		0,00	0,00	0,00	0,00	113,00
113,00-		0,00	0,00	0,00	0,00	113,00-
0,00						0,00
426000001615	0	30.12.2002	CADEIRA GIRAT.COSTA ALTA, 5 RODÍZ. CINZA	EUR		
113,00		0,00	0,00	0,00	0,00	113,00
113,00-		0,00	0,00	0,00	0,00	113,00-
0,00						0,00
426000001616	0	30.12.2002	CADEIRA GIRAT.COSTA ALTA, 5 RODÍZ. CINZA	EUR		
113,00		0,00	0,00	0,00	0,00	113,00
113,00-		0,00	0,00	0,00	0,00	113,00-
0,00						0,00
426000001617	0	12.04.2002	ESTORE COM ROLO E BLACKOUT	EUR		
162,49		0,00	0,00	0,00	0,00	162,49
162,49-		0,00	0,00	0,00	0,00	162,49-
0,00						0,00
426000001618	0	30.12.2002	CADEIRA GIRAT.COSTA ALTA, 5 RODÍZ. CINZA	EUR		
113,00		0,00	0,00	0,00	0,00	113,00
113,00-		0,00	0,00	0,00	0,00	113,00-
0,00						0,00
426000001619	0	30.12.2002	CADEIRA GIRAT.COSTA ALTA, 5 RODÍZ. CINZA	EUR		
113,00		0,00	0,00	0,00	0,00	113,00
113,00-		0,00	0,00	0,00	0,00	113,00-
0,00						0,00

Empresa 3011 Divisão Itemdebalanço 11261 ContadobalançoCAP 4260000000 Classeimob. 04262000

Imobilizado CAP Dep.ValCont	Sbn° InícEx IníEx	Dt.incorp. Deprec.do ano	Denominação do imobilizado Aquis. Baixa dep.	Moeda	Transfer. Incorp.post. Transf.depr. IncorpPostDepr	Subven.invest. Reavals.ativo	CAP atuais Depr.acumulada ValCon.atual
426000001620	0	30.12.2002	CADEIRA GIRAT.COSTA ALTA, 5 RODÍZ. CINZA	EUR			
	113,00				0,00	0,00	113,00
	113,00-				0,00	0,00	113,00-
	0,00						0,00
426000001621	0	30.12.2002	CADEIRA GIRAT.COSTA ALTA, 5 RODÍZ. CINZA	EUR			
	113,00				0,00	0,00	113,00
	113,00-				0,00	0,00	113,00-
	0,00						0,00
426000001622	0	30.12.2002	CADEIRA GIRAT.COSTA ALTA, 5 RODIZ. CINZA	EUR			
	113,00				0,00	0,00	113,00
	113,00-				0,00	0,00	113,00-
	0,00						0,00
426000001623	0	30.12.2002	CADEIRA GIRAT.COSTA ALTA, 5 RODIZ. CINZA	EUR			
	113,00				0,00	0,00	113,00
	113,00-				0,00	0,00	113,00-
	0,00						0,00
426000001624	0	30.12.2002	CADEIRA GIRAT.COSTA ALTA, 5 RODIZ. CINZA	EUR			
	113,00				0,00	0,00	113,00
	113,00-				0,00	0,00	113,00-
	0,00						0,00
426000001625	0	30.12.2002	CADEIRA GIRAT.COSTA ALTA, 5 RODIZ. CINZA	EUR			
	113,00				0,00	0,00	113,00
	113,00-				0,00	0,00	113,00-
	0,00						0,00
426000001626	0	30.12.2002	CADEIRA GIRAT.COSTA ALTA, 5 RODIZ. CINZA	EUR			
	113,00				0,00	0,00	113,00
	113,00-				0,00	0,00	113,00-
	0,00						0,00
426000001627	0	12.04.2002	ESTORE DE ROLO C/BLACKOUT	EUR			
	178,29				0,00	0,00	178,29
	178,29-				0,00	0,00	178,29-
	0,00						0,00
426000001628	0	30.12.2002	CADEIRA GIRAT.COSTA ALTA, 5 RODIZ. CINZA	EUR			
	113,00				0,00	0,00	113,00
	113,00-				0,00	0,00	113,00-
	0,00						0,00
426000001629	0	12.04.2002	ESTORE DE ROLO C/BLACKOUT	EUR			
	207,63				0,00	0,00	207,63
	207,63-				0,00	0,00	207,63-
	0,00						0,00
426000001630	0	30.12.2002	CADEIRA GIRAT.COSTA ALTA, 5 RODIZ. CINZA	EUR			
	113,00				0,00	0,00	113,00
	113,00-				0,00	0,00	113,00-
	0,00						0,00
426000001631	0	30.12.2002	CADEIRA GIRAT.COSTA ALTA, 5 RODIZ. CINZA	EUR			
	113,00				0,00	0,00	113,00
	113,00-				0,00	0,00	113,00-
	0,00						0,00
426000001632	0	12.04.2002	STORE DE ROLO C/BLACKOUT	EUR			
	130,91				0,00	0,00	130,91
	130,91-				0,00	0,00	130,91-
	0,00						0,00

Empresa 3011 Divisão Itemdebalanço 11261 ContadobalançoCAP 4260000000 Classeimob. 04262000

Imobilizado	Sbn°	Dt.incorp.	Denominação do imobilizado	Moeda	Subven.invest.	CAP atuais
CAP InícEx	Dt.incorp.	Aquis.	Baixa	Transfer.	Incorp.post.	Depr.acumulada
Dep.InícEx	Deprec.do ano	Baixa dep.	Transf.depr.	IncorpPostDepr	Reavals.ativo	ValCon.atual
ValContIníExer						
426000001633	0	30.12.2002	CADEIRA GIRAT.COSTA ALTA,5 RODIZ.CINZA	EUR		
113,00		0,00	0,00	0,00	0,00	113,00
113,00-		0,00	0,00	0,00	0,00	113,00-
0,00						0,00
426000001634	0	13.04.2002	MÃO. CALC. TEXAS INSTRUMENTS 2006	EUR		
153,08		0,00	0,00	0,00	0,00	153,08
153,08-		0,00	0,00	0,00	0,00	153,08-
0,00						0,00
426000001635	0	29.04.2002	MÁQUINA CALCULAR TEXAS MOD°2006	EUR		
153,12		0,00	0,00	0,00	0,00	153,12
153,12-		0,00	0,00	0,00	0,00	153,12-
0,00						0,00
426000001636	0	30.12.2002	CADEIRA GIRAT.,COSTA ALTA,5 RODIZ.CINZA	EUR		
113,00		0,00	0,00	0,00	0,00	113,00
113,00-		0,00	0,00	0,00	0,00	113,00-
0,00						0,00
426000001637	0	30.12.2002	CADEIRA GIRAT.,COSTA ALTA,5 RODIZ.CINZA	EUR		
113,00		0,00	0,00	0,00	0,00	113,00
113,00-		0,00	0,00	0,00	0,00	113,00-
0,00						0,00
426000001638	0	04.04.2002	BERBEQUIM BOSCH GSB1800RE	EUR		
160,03		0,00	0,00	0,00	0,00	160,03
160,03-		0,00	0,00	0,00	0,00	160,03-
0,00						0,00
426000001639	0	30.12.2002	CADEIRA GIRAT.,COSTA ALTA,5 RODIZ.CINZA	EUR		
113,00		0,00	0,00	0,00	0,00	113,00
113,00-		0,00	0,00	0,00	0,00	113,00-
0,00						0,00
426000001640	0	30.12.2002	CADEIRA GIRAT.,COSTA ALTA,5 RODIZ.CINZA	EUR		
113,00		0,00	0,00	0,00	0,00	113,00
113,00-		0,00	0,00	0,00	0,00	113,00-
0,00						0,00
426000001641	0	30.12.2002	CADEIRA GIRAT.,COSTA ALTA,5 RODIZ.CINZA	EUR		
113,00		0,00	0,00	0,00	0,00	113,00
113,00-		0,00	0,00	0,00	0,00	113,00-
0,00						0,00
426000001642	0	30.12.2002	CADEIRA GIRAT.,COSTA ALTA,5 RODIZ.CINZA	EUR		
113,00		0,00	0,00	0,00	0,00	113,00
113,00-		0,00	0,00	0,00	0,00	113,00-
0,00						0,00
426000001643	0	12.04.2002	ALONGA RALL	EUR		
175,15		0,00	0,00	0,00	0,00	175,15
175,15-		0,00	0,00	0,00	0,00	175,15-
0,00						0,00
426000001644	0	30.12.2002	CADEIRA GIRAT.,COSTA ALTA,5 RODIZ.CINZA	EUR		
113,00		0,00	0,00	0,00	0,00	113,00
113,00-		0,00	0,00	0,00	0,00	113,00-
0,00						0,00
426000001645	0	12.04.2002	BLOCO RODADO 3 GAV C/TAMPO	EUR		
235,04		0,00	0,00	0,00	0,00	235,04
235,04-		0,00	0,00	0,00	0,00	235,04-
0,00						0,00

Empresa 3011 Divisão Itemdebalanço 11261 ContadobalançoCAP 4260000000 Classeimob. 04262000

Imobilizado	Sbn°	Dt.incorp.	Denominação do imobilizado	Moeda	Subven.invest.	CAP atuais
CAP InícEx	Dt.incorp.	Aquis.	Baixa	Transfer.	Incorp.post.	Depr.acumulada
Dep.InícEx	Deprec.do ano	Baixa dep.	Transfer.	IncorpPostDepr	Reavals.ativo	ValCon.atual
ValContIníExer						
426000001646	0	30.12.2002	SECRETÁRIA C/TAMPO FAIA140X80	EUR		
212,67		0,00	0,00	0,00	0,00	212,67
212,67-		0,00	0,00	0,00	0,00	212,67-
0,00						0,00
426000001647	0	12.04.2002	BLOCO RODADO 3 GAV C/TAMPO	EUR		
235,04		0,00	0,00	0,00	0,00	235,04
235,04-		0,00	0,00	0,00	0,00	235,04-
0,00						0,00
426000001648	0	30.12.2002	SECRETÁRIA C/TAMPO FAIA140X80	EUR		
212,67		0,00	0,00	0,00	0,00	212,67
212,67-		0,00	0,00	0,00	0,00	212,67-
0,00						0,00
426000001649	0	12.04.2002	CADEIRA C/RODIZIOS A TECIDO	EUR		
174,02		0,00	0,00	0,00	0,00	174,02
174,02-		0,00	0,00	0,00	0,00	174,02-
0,00						0,00
426000001650	0	30.12.2002	SECRETÁRIA FAIA COR ALUMÍNIO	EUR		
212,67		0,00	0,00	0,00	0,00	212,67
212,67-		0,00	0,00	0,00	0,00	212,67-
0,00						0,00
426000001651	0	12.04.2002	CADEIRA C/RODIZIOS A TECIDO	EUR		
174,02		0,00	0,00	0,00	0,00	174,02
174,02-		0,00	0,00	0,00	0,00	174,02-
0,00						0,00
426000001652	0	12.04.2002	CADEIRA C/RODIZIOS A TECIDO	EUR		
174,02		0,00	0,00	0,00	0,00	174,02
174,02-		0,00	0,00	0,00	0,00	174,02-
0,00						0,00
426000001653	0	30.12.2002	SECRETÁRIA FAIA COR ALUMÍNIO	EUR		
212,67		0,00	0,00	0,00	0,00	212,67
212,67-		0,00	0,00	0,00	0,00	212,67-
0,00						0,00
426000001654	0	12.04.2002	CADEIRA 4 PÉS FIXOS OVALIZADOS A TECIDO	EUR		
84,75		0,00	0,00	0,00	0,00	84,75
84,75-		0,00	0,00	0,00	0,00	84,75-
0,00						0,00
426000001655	0	30.12.2002	SECRETÁRIA FAIA COR ALUMÍNIO	EUR		
212,67		0,00	0,00	0,00	0,00	212,67
212,67-		0,00	0,00	0,00	0,00	212,67-
0,00						0,00
426000001656	0	12.04.2002	CADEIRA 4 PÉS FIXOS OVALIZADOS A TECIDO	EUR		
84,75		0,00	0,00	0,00	0,00	84,75
84,75-		0,00	0,00	0,00	0,00	84,75-
0,00						0,00
426000001657	0	30.12.2002	ALONGA EM MELAMINA FAIA	EUR		
130,85		0,00	0,00	0,00	0,00	130,85
130,85-		0,00	0,00	0,00	0,00	130,85-
0,00						0,00
426000001658	0	30.12.2002	ALONGA EM MELAMINA FAIA	EUR		
130,85		0,00	0,00	0,00	0,00	130,85
130,85-		0,00	0,00	0,00	0,00	130,85-
0,00						0,00

Empresa 3011 Divisão Itemdebalanço 11261 ContadobalançoCAP 4260000000 Classeimob. 04262000

Imobilizado	Sbn°	Dt.incorp.	Denominação do imobilizado	Moeda	Subven.invest.	CAP atuais
CAP InícEx	Dt.incorp.	Aquis.	Baixa	Transfer.	Incorp.post.	Depr.acumulada
Dep.InícEx	Deprec.do ano	Baixa dep.	Transf.depr.	IncorpPostDepr	Reavals.ativo	ValCon.atual
ValContIníExer						
426000001659	0	30.12.2002	ALONGA EM MELAMINA FAIA	EUR		
130,85		0,00	0,00	0,00	0,00	130,85
130,85-		0,00	0,00	0,00	0,00	130,85-
0,00						0,00
426000001660	0	12.04.2002	CADEIRA 4 PÉS FIXOS OVALIZADOS A TECIDO	EUR		
84,75		0,00	0,00	0,00	0,00	84,75
84,75-		0,00	0,00	0,00	0,00	84,75-
0,00						0,00
426000001661	0	30.12.2002	BLOCO 3 GAV. RODADO,FAIA,CINZA	EUR		
194,68		0,00	0,00	0,00	0,00	194,68
194,68-		0,00	0,00	0,00	0,00	194,68-
0,00						0,00
426000001662	0	12.04.2002	CADEIRA 4 PÉS FIXOS OVALIZADOS A TECIDO	EUR		
84,75		0,00	0,00	0,00	0,00	84,75
84,75-		0,00	0,00	0,00	0,00	84,75-
0,00						0,00
426000001663	0	30.12.2002	BLOCO 3 GAV. RODADO,FAIA,CINZA	EUR		
194,68		0,00	0,00	0,00	0,00	194,68
194,68-		0,00	0,00	0,00	0,00	194,68-
0,00						0,00
426000001664	0	12.04.2002	CADEIRA 4 PÉS FIXOS OVALIZADOS A TECIDO	EUR		
84,75		0,00	0,00	0,00	0,00	84,75
84,75-		0,00	0,00	0,00	0,00	84,75-
0,00						0,00
426000001665	0	30.12.2002	BLOCO 3 GAV. RODADO,FAIA,CINZA	EUR		
194,68		0,00	0,00	0,00	0,00	194,68
194,68-		0,00	0,00	0,00	0,00	194,68-
0,00						0,00
426000001666	0	12.04.2002	CADEIRA 4 PÉS FIXOS OVALIZADOS A TECIDO	EUR		
84,75		0,00	0,00	0,00	0,00	84,75
84,75-		0,00	0,00	0,00	0,00	84,75-
0,00						0,00
426000001667	0	30.12.2002	BLOCO 3 GAV. RODADO,FAIA,CINZA	EUR		
194,68		0,00	0,00	0,00	0,00	194,68
194,68-		0,00	0,00	0,00	0,00	194,68-
0,00						0,00
426000001668	0	12.04.2002	CADEIRAS 4 PÉS FIXOS OVALIZADOS	EUR		
84,75		0,00	0,00	0,00	0,00	84,75
84,75-		0,00	0,00	0,00	0,00	84,75-
0,00						0,00
426000001669	0	30.12.2002	BLOCO 3 GAV. RODADO,FAIA,CINZA	EUR		
307,68		0,00	0,00	0,00	0,00	307,68
307,68-		0,00	0,00	0,00	0,00	307,68-
0,00						0,00
426000001670	0	30.12.2002	CESTO PAPEIS METÁLICO 25X34	EUR		
141,25		0,00	0,00	0,00	0,00	141,25
141,25-		0,00	0,00	0,00	0,00	141,25-
0,00						0,00
426000001671	0	30.12.2002	CESTO PAPEIS METÁLICO 25X34	EUR		
141,25		0,00	0,00	0,00	0,00	141,25
141,25-		0,00	0,00	0,00	0,00	141,25-
0,00						0,00





Empresa 3011 Divisão Itemdebalanço 11261 ContadobalançoCAP 4260000000 Classeimob. 04262000

Imobilizado	Sbn°	Dt.incorp.	Denominação do imobilizado	Moeda	Subven.invest.	CAP atuais
CAP InícEx	Dt.incorp.	Aquis.	Baixa	Transfer.	Incorp.post.	Depr.acumulada
Dep.InícEx	Deprec.do ano	Baixa dep.	Transf.depr.	IncorpPostDepr	Reavals.ativo	ValCon.atual
ValContIníExer						
426000001685	0	27.04.2002	ESTORE C/1.87*0.72	EUR		
175,59		0,00	0,00	0,00	0,00	175,59
175,59-		0,00	0,00	0,00	0,00	175,59-
0,00						0,00
426000001686	0	27.04.2002	ESTORE C/1.86*0.99	EUR		
240,17		0,00	0,00	0,00	0,00	240,17
240,17-		0,00	0,00	0,00	0,00	240,17-
0,00						0,00
426000001687	0	27.04.2002	ESTORES C/0.93*0,60	EUR		
72,80		0,00	0,00	0,00	0,00	72,80
72,80-		0,00	0,00	0,00	0,00	72,80-
0,00						0,00
426000001688	0	30.12.2002	CESTO PAPEIS METÁLICO 25X34	EUR		
141,25		0,00	0,00	0,00	0,00	141,25
141,25-		0,00	0,00	0,00	0,00	141,25-
0,00						0,00
426000001689	0	30.12.2002	ARMÁRIO MÉDIO ABERTO 3 PARTEL.	EUR		
357,95		0,00	0,00	0,00	0,00	357,95
357,95-		0,00	0,00	0,00	0,00	357,95-
0,00						0,00
426000001690	0	30.12.2002	ARMÁRIO MÉDIO ABERTO 3 PARTEL.	EUR		
244,95		0,00	0,00	0,00	0,00	244,95
244,95-		0,00	0,00	0,00	0,00	244,95-
0,00						0,00
426000001691	0	27.04.2002	ESTORES C/0.93*0,60	EUR		
72,79		0,00	0,00	0,00	0,00	72,79
72,79-		0,00	0,00	0,00	0,00	72,79-
0,00						0,00
426000001692	0	09.04.2002	EXPOSITOR DE ROUPA COM 101X160 CM	EUR		
99,56		0,00	0,00	0,00	0,00	99,56
99,56-		0,00	0,00	0,00	0,00	99,56-
0,00						0,00
426000001693	0	30.12.2002	TAMPO DUPLO P/ARMÁRIO180X46X2,8	EUR		
62,62		0,00	0,00	0,00	0,00	62,62
62,62-		0,00	0,00	0,00	0,00	62,62-
0,00						0,00
426000001694	0	30.12.2002	TAMPO DUPLO P/ARMÁRIO180X46X2,8	EUR		
62,62		0,00	0,00	0,00	0,00	62,62
62,62-		0,00	0,00	0,00	0,00	62,62-
0,00						0,00
426000001695	0	30.12.2002	TAMPO DUPLO P/ARMÁRIO180X46X2,8	EUR		
62,62		0,00	0,00	0,00	0,00	62,62
62,62-		0,00	0,00	0,00	0,00	62,62-
0,00						0,00
426000001696	0	09.04.2002	AGRAFADOR RAPID 49	EUR		
93,23		0,00	0,00	0,00	0,00	93,23
93,23-		0,00	0,00	0,00	0,00	93,23-
0,00						0,00
426000001697	0	06.04.2002	CAIXA P/VASOS FAIA C/FORRO FÓRMICA BRCO	EUR		
140,91		0,00	0,00	0,00	0,00	140,91
140,91-		0,00	0,00	0,00	0,00	140,91-
0,00						0,00

Empresa 3011 Divisão Itemdebalanço 11261 ContadobalançoCAP 4260000000 Classeimob. 04262000

Imobilizado CAP	Sbn° InícEx	Dt.incorp.	Denominação do imobilizado	Moeda	Subven.invest.	CAP atuais
Dep.InícEx	Deprec.do ano	Aquis.	Baixa	Transfer.	Incorp.post.	Depr.acumulada
ValContIniExer	Baixa dep.	Transf.depr.	IncorpPostDepr	Reavals.ativo	Depr.acumulada	ValCon.atual
426000001698	0	06.04.2002	CAIXA P/VASOS FAIA C/FORRO FÓRMICA BRCO	EUR		
140,91	0,00			0,00	0,00	140,91
140,91-	0,00			0,00	0,00	140,91-
0,00						0,00
426000001699	0	30.12.2002	PAINEL FRONTAL CHAPA MICROPERFURADA	EUR		
156,73	0,00			0,00	0,00	156,73
156,73-	0,00			0,00	0,00	156,73-
0,00						0,00
426000001700	0	06.04.2002	CAIXA P/VASOS FAIA C/FORRO FÓRMICA BRCO	EUR		
140,91	0,00			0,00	0,00	140,91
140,91-	0,00			0,00	0,00	140,91-
0,00						0,00
426000001701	0	06.04.2002	CAIXA P/VASOS FAIA C/FORRO FÓRMICA BRCO	EUR		
140,91	0,00			0,00	0,00	140,91
140,91-	0,00			0,00	0,00	140,91-
0,00						0,00
426000001702	0	06.04.2002	CAIXA P/VASOS FAIA C/FORRO FÓRMICA BRCO	EUR		
140,91	0,00			0,00	0,00	140,91
140,91-	0,00			0,00	0,00	140,91-
0,00						0,00
426000001703	0	17.04.2002	QUADRO COM MOLDURA E ESTAMPA	EUR		
91,28	0,00			0,00	0,00	91,28
91,28-	0,00			0,00	0,00	91,28-
0,00						0,00
426000001704	0	06.04.2002	CAIXA P/VASOS FAIA C/FORRO FÓRMICA BRCO	EUR		
140,91	0,00			0,00	0,00	140,91
140,91-	0,00			0,00	0,00	140,91-
0,00						0,00
426000001705	0	30.12.2002	PAINEL FRONTAL CHAPA MICROPERFURADA	EUR		
156,73	0,00			0,00	0,00	156,73
156,73-	0,00			0,00	0,00	156,73-
0,00						0,00
426000001706	0	06.04.2002	CAIXA P/VASOS FAIA C/FORRO FÓRMICA BRCO	EUR		
140,91	0,00			0,00	0,00	140,91
140,91-	0,00			0,00	0,00	140,91-
0,00						0,00
426000001707	0	17.04.2002	QUADRO C/MOLDURA E ESTAMPA	EUR		
43,89	0,00			0,00	0,00	43,89
43,89-	0,00			0,00	0,00	43,89-
0,00						0,00
426000001708	0	06.04.2002	CAIXA P/VASOS FAIA C/FORRO FÓRMICA BRCO	EUR		
140,91	0,00			0,00	0,00	140,91
140,91-	0,00			0,00	0,00	140,91-
0,00						0,00
426000001709	0	30.12.2002	PAINEL FRONTAL CHAPA MICROPERFURADA	EUR		
156,73	0,00			0,00	0,00	156,73
156,73-	0,00			0,00	0,00	156,73-
0,00						0,00
426000001710	0	06.04.2002	CAIXA P/VASOS FAIA C/FORRO FÓRMICA BRCO	EUR		
140,91	0,00			0,00	0,00	140,91
140,91-	0,00			0,00	0,00	140,91-
0,00						0,00

Empresa 3011 Divisão Itemdebalanço 11261 ContadobalançoCAP 4260000000 Classeimob. 04262000

Imobilizado CAP	Sbn° InícEx	Dt.incorp.	Denominação do imobilizado	Moeda	Subven.invest.	CAP atuais
Dep.InícEx	Deprec.do ano	Aquis.	Baixa	Transfer.	Incorp.post.	Depr.acumulada
ValContIníExer	Baixa dep.	Transf.depr.	IncorpPostDepr	Reavals.ativo	Depr.acumulada	ValCon.atual
426000001711	0	06.04.2002	CAIXA P/VASOS FAIA C/FORRO FÓRMICA BRCO	EUR		
140,91	0,00			0,00	0,00	140,91
140,91-	0,00			0,00	0,00	140,91-
0,00						0,00
426000001712	0	17.04.2002	QUADRO C/MOLDURA E ESTAMPA	EUR		
54,37	0,00			0,00	0,00	54,37
54,37-	0,00			0,00	0,00	54,37-
0,00						0,00
426000001713	0	30.12.2002	PAINEL FRONTAL CHAPA MICROPERFURADA	EUR		
156,73	0,00			0,00	0,00	156,73
156,73-	0,00			0,00	0,00	156,73-
0,00						0,00
426000001714	0	06.04.2002	MÁQUINA CALCULAR AURORA PR3100	EUR		
144,64	0,00			0,00	0,00	144,64
144,64-	0,00			0,00	0,00	144,64-
0,00						0,00
426000001715	0	17.04.2002	QUADRO C/MOLDURA E ESTAMPA	EUR		
54,37	0,00			0,00	0,00	54,37
54,37-	0,00			0,00	0,00	54,37-
0,00						0,00
426000001716	0	30.12.2002	PAINEL FRONTAL CHAPA MICROPERFURADA	EUR		
156,73	0,00			0,00	0,00	156,73
156,73-	0,00			0,00	0,00	156,73-
0,00						0,00
426000001717	0	06.04.2002	CARPETE CADIZ C/1.90X2.90	EUR		
146,30	0,00			0,00	0,00	146,30
146,30-	0,00			0,00	0,00	146,30-
0,00						0,00
426000001718	0	17.04.2002	QUADRO C/ESTAMPA E MOLDURA	EUR		
34,67	0,00			0,00	0,00	34,67
34,67-	0,00			0,00	0,00	34,67-
0,00						0,00
426000001719	0	16.04.2002	MÁQUINA CALCULAR MOD.PR31000	EUR		
144,64	0,00			0,00	0,00	144,64
144,64-	0,00			0,00	0,00	144,64-
0,00						0,00
426000001720	0	16.04.2002	MÁQUINA CALCULAR MOD.PR3100	EUR		
144,64	0,00			0,00	0,00	144,64
144,64-	0,00			0,00	0,00	144,64-
0,00						0,00
426000001721	0	30.12.2002	CESTO PAPEIS METÁLICO 25X34	EUR		
28,25	0,00			0,00	0,00	28,25
28,25-	0,00			0,00	0,00	28,25-
0,00						0,00
426000001722	0	16.04.2002	MÁQUINA CALCULAR MOD.PR3100	EUR		
144,64	0,00			0,00	0,00	144,64
144,64-	0,00			0,00	0,00	144,64-
0,00						0,00
426000001723	0	17.04.2002	QUADRO C/ESTAMPA E MOLDURA	EUR		
34,66	0,00			0,00	0,00	34,66
34,66-	0,00			0,00	0,00	34,66-
0,00						0,00

Empresa 3011 Divisão Itemdebalanço 11261 ContadobalançoCAP 4260000000 Classeimob. 04262000

Imobilizado CAP Dep.ValCont	Sbn° InícEx InícEx IniEx	Dt.incorp. Deprec.do ano	Denominação do imobilizado Aquis. Baixa dep.	Moeda	Transfer. Incorp.post. Transf.depr. IncorpPostDepr	Subven.invest. Reavals.ativo	CAP atuais Depr.acumulada ValCon.atual
426000001724	0	30.12.2002	CESTO PAPEIS METÁLICO 25X34	EUR			
	28,25		0,00	0,00	0,00	0,00	28,25
	28,25-		0,00	0,00	0,00	0,00	28,25-
	0,00						0,00
426000001725	0	21.04.2002	ALCATIFA PARA PASSARELLE 30 M2	EUR			
	169,50		0,00	0,00	0,00	0,00	169,50
	169,50-		0,00	0,00	0,00	0,00	169,50-
	0,00						0,00
426000001726	0	17.04.2002	MÁQUINA CALCULAR MOD.PR3100	EUR			
	144,64		0,00	0,00	0,00	0,00	144,64
	144,64-		0,00	0,00	0,00	0,00	144,64-
	0,00						0,00
426000001727	0	07.04.2002	CADEIRA COM RODIZIOS A TECIDO	EUR			
	164,92		0,00	0,00	0,00	0,00	164,92
	164,92-		0,00	0,00	0,00	0,00	164,92-
	0,00						0,00
426000001728	0	28.04.2002	IRRADIADORES A ÓLEO 2000W	EUR			
	58,34		0,00	0,00	0,00	0,00	58,34
	58,34-		0,00	0,00	0,00	0,00	58,34-
	0,00						0,00
426000001729	0	28.04.2002	IRRADIADORES A ÓLEO 2000W	EUR			
	58,34		0,00	0,00	0,00	0,00	58,34
	58,34-		0,00	0,00	0,00	0,00	58,34-
	0,00						0,00
426000001730	0	30.12.2002	CESTO PAPEIS METÁLICO 25X34	EUR			
	28,25		0,00	0,00	0,00	0,00	28,25
	28,25-		0,00	0,00	0,00	0,00	28,25-
	0,00						0,00
426000001731	0	28.04.2002	IRRADIADORES A ÓLEO 2000W	EUR			
	58,35		0,00	0,00	0,00	0,00	58,35
	58,35-		0,00	0,00	0,00	0,00	58,35-
	0,00						0,00
426000001732	0	30.12.2002	CESTO PAPEIS METÁLICO 25X34	EUR			
	28,25		0,00	0,00	0,00	0,00	28,25
	28,25-		0,00	0,00	0,00	0,00	28,25-
	0,00						0,00
426000001733	0	18.04.2002	JARRO TERMICO AEG - 1800W	EUR			
	44,77		0,00	0,00	0,00	0,00	44,77
	44,77-		0,00	0,00	0,00	0,00	44,77-
	0,00						0,00
426000001734	0	28.04.2002	AGRAFADOR RAPID 49	EUR			
	93,23		0,00	0,00	0,00	0,00	93,23
	93,23-		0,00	0,00	0,00	0,00	93,23-
	0,00						0,00
426000001735	0	30.12.2002	CESTO PAPEIS METÁLICO 25X34	EUR			
	28,25		0,00	0,00	0,00	0,00	28,25
	28,25-		0,00	0,00	0,00	0,00	28,25-
	0,00						0,00
426000001736	0	30.04.2002	MÁQUINA CALCULAR CÁSIÓ HR100-ER-W	EUR			
	45,26		0,00	0,00	0,00	0,00	45,26
	45,26-		0,00	0,00	0,00	0,00	45,26-
	0,00						0,00

Empresa 3011 Divisão Itemdebalanço 11261 ContadobalançoCAP 4260000000 Classeimob. 04262000

Imobilizado	Sbn°	Dt.incorp.	Denominação do imobilizado	Moeda	Subven.invest.	CAP atuais
CAP InícEx	Dt.incorp.	Aquis.	Baixa	Transfer.	Incorp.post.	Depr.acumulada
Dep.InícEx	Deprec.do ano	Baixa dep.	Transf.depr.	IncorpPostDepr	Reavals.ativo	ValCon.atual
ValContIníExer						
426000001737	0	18.04.2002	FRIGORIFICO MINI BAR LG 50LTS	EUR		
157,49		0,00	0,00	0,00	0,00	157,49
157,49-		0,00	0,00	0,00	0,00	157,49-
0,00						0,00
426000001738	0	30.12.2002	CESTO PAPEIS METÁLICO 25X34	EUR		
28,25		0,00	0,00	0,00	0,00	28,25
28,25-		0,00	0,00	0,00	0,00	28,25-
0,00						0,00
426000001739	0	30.04.2002	MÁQUINA CALCULAR CÁSIÓ HR100-ER-W	EUR		
45,26		0,00	0,00	0,00	0,00	45,26
45,26-		0,00	0,00	0,00	0,00	45,26-
0,00						0,00
426000001740	0	18.04.2002	ASPIRADOR PORTATIL AEG	EUR		
149,84		0,00	0,00	0,00	0,00	149,84
149,84-		0,00	0,00	0,00	0,00	149,84-
0,00						0,00
426000001741	0	30.12.2002	MESA DE APOIO PARA PC 65.5X58X66	EUR		
222,61		0,00	0,00	0,00	0,00	222,61
222,61-		0,00	0,00	0,00	0,00	222,61-
0,00						0,00
426000001744	0	30.12.2002	MESA DE APOIO PARA PC 65,5X58X66	EUR		
222,61		0,00	0,00	0,00	0,00	222,61
222,61-		0,00	0,00	0,00	0,00	222,61-
0,00						0,00
426000001745	0	06.04.2002	CALCULADORA AURORA PR3100 EURO	EUR		
144,64		0,00	0,00	0,00	0,00	144,64
144,64-		0,00	0,00	0,00	0,00	144,64-
0,00						0,00
426000001746	0	15.04.2002	CADEIRA C/RODIZIOS( RALL)CÔR CINZA	EUR		
180,88		0,00	0,00	0,00	0,00	180,88
180,88-		0,00	0,00	0,00	0,00	180,88-
0,00						0,00
426000001747	0	06.04.2002	CALCULADORA AURORA PR3100 EURO	EUR		
144,64		0,00	0,00	0,00	0,00	144,64
144,64-		0,00	0,00	0,00	0,00	144,64-
0,00						0,00
426000001748	0	30.12.2002	MESA DE APOIO PARA PC 65,5X58X66	EUR		
222,61		0,00	0,00	0,00	0,00	222,61
222,61-		0,00	0,00	0,00	0,00	222,61-
0,00						0,00
426000001749	0	14.04.2002	MÁQUINA CALCULAR C/ROLO CASIO DR620	EUR		
99,09		0,00	0,00	0,00	0,00	99,09
99,09-		0,00	0,00	0,00	0,00	99,09-
0,00						0,00
426000001750	0	15.04.2002	CADEIRA C/RODIZIOS( RALL)CÔR CINZA	EUR		
180,88		0,00	0,00	0,00	0,00	180,88
180,88-		0,00	0,00	0,00	0,00	180,88-
0,00						0,00
426000001751	0	30.12.2002	MESA DE APOIO PARA PC 65.5X58X66	EUR		
222,61		0,00	0,00	0,00	0,00	222,61
222,61-		0,00	0,00	0,00	0,00	222,61-
0,00						0,00

Empresa 3011 Divisão Itemdebalanço 11261 ContadobalançoCAP 4260000000 Classeimob. 04262000

Imobilizado CAP Dep.ValCont	Sbn° InícEx InícEx	Dt.incorp. Deprec.do ano	Denominação do imobilizado Aquis. Baixa dep.	Moeda	Transfer. Incorp.post. Transf.depr. IncorpPostDepr	Subven.invest. Reavals.ativo	CAP atuais Deprec.acumulada ValCon.atual
426000001752	0	27.04.2002	ESTORE C/1.43*1.156	EUR			
	216,30				0,00	0,00	216,30
	216,30-				0,00	0,00	216,30-
	0,00						0,00
426000001753	0	30.12.2002	MESA DE APOIO PARA PC 65,5X58X66	EUR			
	222,61				0,00	0,00	222,61
	222,61-				0,00	0,00	222,61-
	0,00						0,00
426000001754	0	30.12.2002	MESA DE APOIO PARA PC 65,5X58X66	EUR			
	222,61				0,00	0,00	222,61
	222,61-				0,00	0,00	222,61-
	0,00						0,00
426000001755	0	03.04.2002	PERFURADOR SAX 608	EUR			
	47,46				0,00	0,00	47,46
	47,46-				0,00	0,00	47,46-
	0,00						0,00
426000001756	0	03.04.2002	AGRAFADOR RAPID 9	EUR			
	47,46				0,00	0,00	47,46
	47,46-				0,00	0,00	47,46-
	0,00						0,00
426000001757	0	30.12.2002	CONJUNTO PORTAS FAIA 90X1,8X76,4	EUR			
	63,05				0,00	0,00	63,05
	63,05-				0,00	0,00	63,05-
	0,00						0,00
426000001758	0	30.12.2002	CONJUNTO PORTAS FAIA 90X1,8X76,4	EUR			
	63,05				0,00	0,00	63,05
	63,05-				0,00	0,00	63,05-
	0,00						0,00
426000001759	0	30.12.2002	CONJUNTO PORTAS FAIA 90X1,8X76,4	EUR			
	63,05				0,00	0,00	63,05
	63,05-				0,00	0,00	63,05-
	0,00						0,00
426000001760	0	30.12.2002	TAMPO SIMPLES P/ARMÁRIO FAIA 135X46X2,8	EUR			
	50,28				0,00	0,00	50,28
	50,28-				0,00	0,00	50,28-
	0,00						0,00
426000001761	0	30.12.2002	TAMPO SIMPLES P/ARMÁRIO FAIA 135X46X2,8	EUR			
	50,28				0,00	0,00	50,28
	50,28-				0,00	0,00	50,28-
	0,00						0,00
426000001762	0	30.12.2002	CONJUNTO PORTAS FAIA 90X1,8X76,4	EUR			
	63,05				0,00	0,00	63,05
	63,05-				0,00	0,00	63,05-
	0,00						0,00
426000001763	0	30.12.2002	PRATELEIRA METÁLICA ANTRACITE 86X40	EUR			
	26,16				0,00	0,00	26,16
	26,16-				0,00	0,00	26,16-
	0,00						0,00
426000001764	0	30.12.2002	ARMÁRIO ALTO MISTO COR ANTRAC. 90X46X197	EUR			
	194,68				0,00	0,00	194,68
	194,68-				0,00	0,00	194,68-
	0,00						0,00







Empresa 3011 Divisão Itemdebalanço 11261 ContadobalançoCAP 4260000000 Classeimob. 04262000

Imobilizado CAP	Sbn° InícEx	Dt.incorp.	Denominação do imobilizado	Moeda	Subven.invest.	CAP atuais
Dep.InícEx	Deprec.do ano	Aquis.	Baixa	Transfer.	Incorp.post.	Depr.acumulada
ValContIníExer	Baixa dep.	Transf.depr.	IncorpPostDepr	Reavals.ativo	Depr.acumulada	ValCon.atual
426000001791	0	30.12.2002	BLOCO 3 GAV. RODADO CINZA 41,6X57,5X58,5	EUR		
194,68	0,00			0,00	0,00	194,68
194,68-	0,00			0,00	0,00	194,68-
0,00						0,00
426000001792	0	30.12.2002	BLOCO 3 GAV. RODADO CINZA 41,6X57,5X58,5	EUR		
194,68	0,00			0,00	0,00	194,68
194,68-	0,00			0,00	0,00	194,68-
0,00						0,00
426000001793	0	30.12.2002	BLOCO 3 GAV. RODADO CINZA 41,6X57,5X58,5	EUR		
194,68	0,00			0,00	0,00	194,68
194,68-	0,00			0,00	0,00	194,68-
0,00						0,00
426000001794	0	30.12.2002	SECRETÁRIA C/TAMPO FAIA COR ALUM. 100X80	EUR		
190,40	0,00			0,00	0,00	190,40
190,40-	0,00			0,00	0,00	190,40-
0,00						0,00
426000001795	0	30.12.2002	BENGALEIRO C/ACESSOR.BASE FERRO 27,5X165	EUR		
214,70	0,00			0,00	0,00	214,70
214,70-	0,00			0,00	0,00	214,70-
0,00						0,00
426000001796	0	30.12.2002	SECRETÁRIA C/TAMPO FAIA COR ALUM. 100X80	EUR		
190,40	0,00			0,00	0,00	190,40
190,40-	0,00			0,00	0,00	190,40-
0,00						0,00
426000001797	0	30.12.2002	BENGALEIRO C/ACESSOR.BASE FERRO 27,5X165	EUR		
214,70	0,00			0,00	0,00	214,70
214,70-	0,00			0,00	0,00	214,70-
0,00						0,00
426000001798	0	30.12.2002	SECRETÁRIA C/TAMPO FAIA COR ALUM. 100X80	EUR		
190,40	0,00			0,00	0,00	190,40
190,40-	0,00			0,00	0,00	190,40-
0,00						0,00
426000001799	0	30.12.2002	BENGALEIRO C/ACESSOR.BASE FERRO 27,5X165	EUR		
214,70	0,00			0,00	0,00	214,70
214,70-	0,00			0,00	0,00	214,70-
0,00						0,00
426000001800	0	30.12.2002	SECRETÁRIA C/TAMPO FAIA COR ALUM. 100X80	EUR		
190,40	0,00			0,00	0,00	190,40
190,40-	0,00			0,00	0,00	190,40-
0,00						0,00
426000001801	0	30.12.2002	SECRETÁRIA C/TAMPO FAIA COR ALUM. 100X80	EUR		
190,40	0,00			0,00	0,00	190,40
190,40-	0,00			0,00	0,00	190,40-
0,00						0,00
426000001802	0	30.12.2002	CESTO PAPEIS METÁLICO 25X34	EUR		
28,25	0,00			0,00	0,00	28,25
28,25-	0,00			0,00	0,00	28,25-
0,00						0,00
426000001803	0	30.12.2002	SECRETÁRIA C/TAMPO FAIA COR ALUM. 100X80	EUR		
190,40	0,00			0,00	0,00	190,40
190,40-	0,00			0,00	0,00	190,40-
0,00						0,00

Empresa 3011 Divisão Itemdebalanço 11261 ContadobalançoCAP 4260000000 Classeimob. 04262000

Imobilizado CAP Dep.ValCont	Sbnº InícEx InícEx	Dt.incorp. Deprec.do ano	Denominação do imobilizado Aquis. Baixa dep.	Moeda	Transfer. Incorp.post. Transf.depr. IncorpPostDepr	Subven.invest. Reavals.ativo	CAP atuais Depr.acumulada ValCon.atual
426000001804	0	30.12.2002	SECRETÁRIA C/TAMPO FAIA COR ALUM. 100X80	EUR			
	190,40				0,00	0,00	190,40
	190,40-				0,00	0,00	190,40-
	0,00						0,00
426000001805	0	30.12.2002	SECRETÁRIA C/TAMPO FAIA COR ALUM. 100X80	EUR			
	190,40				0,00	0,00	190,40
	190,40-				0,00	0,00	190,40-
	0,00						0,00
426000001806	0	30.12.2002	SECRETÁRIA C/TAMPO FAIA COR ALUMÍ. 80X60	EUR			
	176,09				0,00	0,00	176,09
	176,09-				0,00	0,00	176,09-
	0,00						0,00
426000001807	0	30.12.2002	TAMPO SIMPLES P/ARMÁRIO 90X46X2,8	EUR			
	38,53				0,00	0,00	38,53
	38,53-				0,00	0,00	38,53-
	0,00						0,00
426000001808	0	30.12.2002	ARMÁRIO ALTO MISTO COR ANTRACITA 90X46X1	EUR			
	212,67				0,00	0,00	212,67
	212,67-				0,00	0,00	212,67-
	0,00						0,00
426000001809	0	30.12.2002	SECRETÁRIA C/TAMPO FAIA COR ALUM. 140X80	EUR			
	212,67				0,00	0,00	212,67
	212,67-				0,00	0,00	212,67-
	0,00						0,00
426000001810	0	30.12.2002	CESTO PAPEIS METÁLICO 25X34	EUR			
	28,25				0,00	0,00	28,25
	28,25-				0,00	0,00	28,25-
	0,00						0,00
426000001811	0	30.12.2002	CESTO PAPEIS METÁLICO 25X34	EUR			
	28,25				0,00	0,00	28,25
	28,25-				0,00	0,00	28,25-
	0,00						0,00
426000001812	0	30.12.2002	CESTO PAPEIS METÁLICO 25X34	EUR			
	28,25				0,00	0,00	28,25
	28,25-				0,00	0,00	28,25-
	0,00						0,00
426000001813	0	30.12.2002	CESTO PAPEIS METÁLICO 25X34	EUR			
	28,25				0,00	0,00	28,25
	28,25-				0,00	0,00	28,25-
	0,00						0,00
426000001814	0	30.12.2002	CESTO PAPEIS METÁLICO 25X34	EUR			
	28,25				0,00	0,00	28,25
	28,25-				0,00	0,00	28,25-
	0,00						0,00
426000001815	0	12.04.2002	CADEIRA RALL EM TECIDO CINZA C/RODIZIOS	EUR			
	165,76				0,00	0,00	165,76
	165,76-				0,00	0,00	165,76-
	0,00						0,00
426000001816	0	30.12.2002	ILHARGA DE ALONGA C/36 MM	EUR			
	99,21				0,00	0,00	99,21
	99,21-				0,00	0,00	99,21-
	0,00						0,00

Empresa 3011 Divisão Itemdebalanço 11261 ContadobalançoCAP 4260000000 Classeimob. 04262000

Imobilizado	Sbn°	Dt.incorp.	Denominação do imobilizado	Moeda	Subven.invest.	CAP atuais
CAP InícEx	Dt.incorp.	Aquis.	Baixa	Transfer.	Incorp.post.	Depr.acumulada
Dep.InícEx	Deprec.do ano	Baixa dep.	Transf.depr.	IncorpPostDepr	Reavals.ativo	ValCon.atual
ValContIníExer						
426000001817	0	30.12.2002	PAINEL FRONTAL CHAPA MICROPERFURADA	EUR		
156,73		0,00	0,00	0,00	0,00	156,73
156,73-		0,00	0,00	0,00	0,00	156,73-
0,00						0,00
426000001818	0	30.12.2002	SECRETÁRIA C/TAMPO FAIA COR ALUM. 80X80	EUR		
180,43		0,00	0,00	0,00	0,00	180,43
180,43-		0,00	0,00	0,00	0,00	180,43-
0,00						0,00
426000001819	0	30.12.2002	BLOCO 3 GAV. RODADO CINZA 41,6X57,5X58,5	EUR		
241,19		0,00	0,00	0,00	0,00	241,19
241,19-		0,00	0,00	0,00	0,00	241,19-
0,00						0,00
426000001820	0	30.12.2002	CESTO PAPEIS METÁLICO 25X34	EUR		
28,25		0,00	0,00	0,00	0,00	28,25
28,25-		0,00	0,00	0,00	0,00	28,25-
0,00						0,00
426000001821	0	30.12.2002	BENGALEIRO C/ACESSÓR.BASE FERRO 27,5X165	EUR		
214,70		0,00	0,00	0,00	0,00	214,70
214,70-		0,00	0,00	0,00	0,00	214,70-
0,00						0,00
426000001822	0	30.12.2002	BENGALEIRO C/ACESSÓR.BASE FERRO 27,5X165	EUR		
214,70		0,00	0,00	0,00	0,00	214,70
214,70-		0,00	0,00	0,00	0,00	214,70-
0,00						0,00
426000001823	0	30.12.2002	BENGALEIRO C/ACESSÓR.BASE FERRO 27,5X165	EUR		
214,70		0,00	0,00	0,00	0,00	214,70
214,70-		0,00	0,00	0,00	0,00	214,70-
0,00						0,00
426000001824	0	30.12.2002	BENGALEIRO C/ACESSÓR.BASE FERRO 27,5X165	EUR		
214,70		0,00	0,00	0,00	0,00	214,70
214,70-		0,00	0,00	0,00	0,00	214,70-
0,00						0,00
426000001825	0	30.12.2002	BENGALEIRO C/ACESSÓR.BASE FERRO 27,5X165	EUR		
214,70		0,00	0,00	0,00	0,00	214,70
214,70-		0,00	0,00	0,00	0,00	214,70-
0,00						0,00
426000001826	0	30.12.2002	CADEIRA GIRAT.COSTA ALTA, 5 RODÍZ. CINZA	EUR		
113,00		0,00	0,00	0,00	0,00	113,00
113,00-		0,00	0,00	0,00	0,00	113,00-
0,00						0,00
426000001849	0	30.06.2004	CADEIRA C.MD,P.FIXOS,S/BRAÇOS	EUR		
41,17		0,00	0,00	0,00	0,00	41,17
41,17-		0,00	0,00	0,00	0,00	41,17-
0,00						0,00
426000001949	0	21.07.2003	MÁQUINA CALCULAR OLIVETTI 14DÍGITOS	EUR		
106,22		0,00	0,00	0,00	0,00	106,22
106,22-		0,00	0,00	0,00	0,00	106,22-
0,00						0,00
426000001953	0	21.07.2003	CALCULADORA OLIVETTI LOGOS 654D 14 DIGITOS	EUR		
106,22		0,00	0,00	0,00	0,00	106,22
106,22-		0,00	0,00	0,00	0,00	106,22-
0,00						0,00

Empresa 3011 Divisão Itemdebalanço 11261 ContadobalançoCAP 4260000000 Classeimob. 04262000

Imobilizado CAP Dep.ValCont	Sbn° InícEx InícEx IniExer	Dt.incorp. Deprec.do ano	Denominação do imobilizado Aquis. Baixa dep.	Moeda	Transfer. Incorp.post. Transf.depr. IncorpPostDepr	Subven.invest. Reavals.ativo	CAP atuais Depr.acumulada ValCon.atual
426000001954	0	21.07.2003	CALCULADORA OLIVETTI LOGOS 654D 14 DIGITOS	EUR			
	106,22				0,00	0,00	106,22
	106,22-				0,00	0,00	106,22-
	0,00						0,00
426000001955	0	21.07.2003	CALCULADORA OLIVETTI LOGOS 654D 14 DIGITOS	EUR			
	106,22				0,00	0,00	106,22
	106,22-				0,00	0,00	106,22-
	0,00						0,00
426000001956	0	21.07.2003	VIDRÃO DE 120 LITROS	EUR			
	108,59				0,00	0,00	108,59
	108,59-				0,00	0,00	108,59-
	0,00						0,00
426000001957	0	21.07.2003	BLOCO RODADO METÁLICO DE 3 GAVETAS	EUR			
	196,62				0,00	0,00	196,62
	196,62-				0,00	0,00	196,62-
	0,00						0,00
426000001958	0	29.07.2003	VENTOINHA HONEY WELL MOD.HT300	EUR			
	54,38				0,00	0,00	54,38
	54,38-				0,00	0,00	54,38-
	0,00						0,00
426000001960	0	11.08.2003	MÁQUINA DE CÁLCULAR COM ROLO E VISOR	EUR			
	98,31				0,00	0,00	98,31
	98,31-				0,00	0,00	98,31-
	0,00						0,00
426000001961	0	11.08.2003	MÁQUINA CÁLCULADORA COM ROLO E VISOR	EUR			
	98,31				0,00	0,00	98,31
	98,31-				0,00	0,00	98,31-
	0,00						0,00
426000001962	0	11.08.2003	MÁQUINA CÁLCULADORA COM ROLO E VISOR	EUR			
	98,31				0,00	0,00	98,31
	98,31-				0,00	0,00	98,31-
	0,00						0,00
426000001963	0	11.08.2003	MÁQUINA CÁLCULADORA COM ROLO E VISOR	EUR			
	98,31				0,00	0,00	98,31
	98,31-				0,00	0,00	98,31-
	0,00						0,00
426000001964	0	11.08.2003	MÁQUINA CÁLCULADORA COM ROLO E VISOR	EUR			
	98,31				0,00	0,00	98,31
	98,31-				0,00	0,00	98,31-
	0,00						0,00
426000001965	0	11.08.2003	MÁQUINA CÁLCULADORA COM ROLO E VISOR	EUR			
	98,31				0,00	0,00	98,31
	98,31-				0,00	0,00	98,31-
	0,00						0,00
426000001966	0	31.07.2003	CALCULADORA CASIO DR 320	EUR			
	98,31				0,00	0,00	98,31
	98,31-				0,00	0,00	98,31-
	0,00						0,00
426000001968	0	31.07.2003	CALCULADORA CASIO DR 320	EUR			
	98,31				0,00	0,00	98,31
	98,31-				0,00	0,00	98,31-
	0,00						0,00





Empresa 3011 Divisão Itemdebalanço 11261 ContadobalançoCAP 4260000000 Classeimob. 04262000

Imobilizado CAP	Sbn° InícEx	Dt.incorp.	Denominação do imobilizado	Moeda	Subven.invest.	CAP atuais
Dep.InícEx	Deprec.do ano	Aquis.	Baixa	Transfer.	Incorp.post.	Depr.acumulada
ValContIníExer	Baixa dep.	Transfer. Transf.depr.	IncorpPostDepr	Reavals.ativo	Depr.acumulada ValCon.atual	
426000001996	0	30.09.2003	FICHEIRO C/4 GAVETAS CALHA TELESCÓPICA-S	EUR		
233,66	0,00			0,00	0,00	233,66
233,66-	0,00			0,00	0,00	233,66-
0,00						0,00
426000001997	0	30.09.2003	FICHEIRO C/4 GAVETAS CALHA TELESCÓPICA-S	EUR		
233,67	0,00			0,00	0,00	233,67
233,67-	0,00			0,00	0,00	233,67-
0,00						0,00
426000001998	0	30.09.2003	CADEIRA A TECIDO C/RODÍZIOS-EST.CALHETA	EUR		
64,95	0,00			0,00	0,00	64,95
64,95-	0,00			0,00	0,00	64,95-
0,00						0,00
426000001999	0	30.09.2003	AGRAFADOR GRANDE CAPACIDADE	EUR		
66,81	0,00			0,00	0,00	66,81
66,81-	0,00			0,00	0,00	66,81-
0,00						0,00
426000002000	0	30.09.2003	FICH. RALL C/2 GAV.VERDE 71,6X48X73	EUR		
228,26	0,00			0,00	0,00	228,26
228,26-	0,00			0,00	0,00	228,26-
0,00						0,00
426000002001	0	30.09.2003	FICH. RALL C/2 GAV. PRETO 71,6X48X73	EUR		
228,26	0,00			0,00	0,00	228,26
228,26-	0,00			0,00	0,00	228,26-
0,00						0,00
426000002002	0	30.09.2003	FICH. RALL C/2GAV.71,6X48X73VERDE	EUR		
228,26	0,00			0,00	0,00	228,26
228,26-	0,00			0,00	0,00	228,26-
0,00						0,00
426000002003	0	30.09.2003	SECRETÁRIA 140X80CM S/BLOCO GAVETAS-MACH	EUR		
186,94	0,00			0,00	0,00	186,94
186,94-	0,00			0,00	0,00	186,94-
0,00						0,00
426000002004	0	30.09.2003	SECRETÁRIA 140X80CM S/BLOCO GAVETAS-MACH	EUR		
186,94	0,00			0,00	0,00	186,94
186,94-	0,00			0,00	0,00	186,94-
0,00						0,00
426000002005	0	30.09.2003	SECRETÁRIA 140X80CM S/BLOCO GAVETAS-MACH	EUR		
186,94	0,00			0,00	0,00	186,94
186,94-	0,00			0,00	0,00	186,94-
0,00						0,00
426000002006	0	30.09.2003	SECRETÁRIA 140X80CM S/BLOCO GAVETAS-MACH	EUR		
186,94	0,00			0,00	0,00	186,94
186,94-	0,00			0,00	0,00	186,94-
0,00						0,00
426000002007	0	30.09.2003	SECRETÁRIA 140X80CM S/BLOCO GAVETAS-MACH	EUR		
186,94	0,00			0,00	0,00	186,94
186,94-	0,00			0,00	0,00	186,94-
0,00						0,00
426000002008	0	30.09.2003	SECRETÁRIA 140X80CM S/BLOCO GAVETAS-MACH	EUR		
186,94	0,00			0,00	0,00	186,94
186,94-	0,00			0,00	0,00	186,94-
0,00						0,00

Empresa 3011 Divisão Itemdebalanço 11261 ContadobalançoCAP 4260000000 Classeimob. 04262000

Imobilizado CAP InícEx Dep.InícEx ValContIniEx	Sbnº	Dt.incorp.	Denominação do imobilizado	Aquis. Baixa	Transfer. Transf.depr.	Incorp.post. IncorpPost	Moeda	Subven.invest. Reavals.ativo	CAP atuais Depr.acumulada ValCon.atual
426000002009	0	30.09.2003	SECRETÁRIA 140X80CM S/BLOCO GAVETAS-MACH	0,00	0,00	0,00	EUR	0,00	186,94
				0,00	0,00	0,00		0,00	186,94-
				0,00	0,00	0,00		0,00	0,00
426000002010	0	30.09.2003	SECRETÁRIA 140X80CM S/BLOCO GAVETAS-MACH	0,00	0,00	0,00	EUR	0,00	186,94
				0,00	0,00	0,00		0,00	186,94-
				0,00	0,00	0,00		0,00	0,00
426000002011	0	30.09.2003	SECRETÁRIA 120X65CM C/BLOCO GAVETAS-MACH	0,00	0,00	0,00	EUR	0,00	248,71
				0,00	0,00	0,00		0,00	248,71-
				0,00	0,00	0,00		0,00	0,00
426000002012	0	30.09.2003	MESA 80X80CM ESTRUTURA METÁLICA PRETA-MA	0,00	0,00	0,00	EUR	0,00	148,91
				0,00	0,00	0,00		0,00	148,91-
				0,00	0,00	0,00		0,00	0,00
426000002013	0	30.09.2003	ARMÁRIO 150X80X42CM C/PORTAS ABERTO SUP	0,00	0,00	0,00	EUR	0,00	249,50
				0,00	0,00	0,00		0,00	249,50-
				0,00	0,00	0,00		0,00	0,00
426000002014	0	30.09.2003	ARMÁRIO 150X80X42CM C/PORTAS ABERTO SUP	0,00	0,00	0,00	EUR	0,00	249,50
				0,00	0,00	0,00		0,00	249,50-
				0,00	0,00	0,00		0,00	0,00
426000002015	0	30.09.2003	ARMÁRIO 150X80X42CM C/PORTAS ABERTO SUP	0,00	0,00	0,00	EUR	0,00	249,50
				0,00	0,00	0,00		0,00	249,50-
				0,00	0,00	0,00		0,00	0,00
426000002016	0	30.09.2003	ARMÁRIO 150X80X42CM C/PORTAS ABERTO SUP	0,00	0,00	0,00	EUR	0,00	249,50
				0,00	0,00	0,00		0,00	249,50-
				0,00	0,00	0,00		0,00	0,00
426000002017	0	30.09.2003	ARMÁRIO 150X80X42CM C/PORTAS ABERTO SUP	0,00	0,00	0,00	EUR	0,00	249,50
				0,00	0,00	0,00		0,00	249,50-
				0,00	0,00	0,00		0,00	0,00
426000002018	0	30.09.2003	ARMÁRIO 150X80X42CM C/PORTAS ABERTO SUP	0,00	0,00	0,00	EUR	0,00	249,50
				0,00	0,00	0,00		0,00	249,50-
				0,00	0,00	0,00		0,00	0,00
426000002019	0	30.09.2003	ARMÁRIO 150X80X42CM C/PORTAS ABERTO SUP	0,00	0,00	0,00	EUR	0,00	249,50
				0,00	0,00	0,00		0,00	249,50-
				0,00	0,00	0,00		0,00	0,00
426000002020	0	30.09.2003	ARMÁRIO 890X80X42CM ABERTO C/PRATELEIRA-	0,00	0,00	0,00	EUR	0,00	140,19
				0,00	0,00	0,00		0,00	140,19-
				0,00	0,00	0,00		0,00	0,00
426000002021	0	30.09.2003	CADEIRA TECIDO C/RODÍZIOS-MACH	0,00	0,00	0,00	EUR	0,00	64,95
				0,00	0,00	0,00		0,00	64,95-
				0,00	0,00	0,00		0,00	0,00





Empresa 3011 Divisão Itemdebalanço 11261 ContadobalançoCAP 4260000000 Classeimob. 04262000

Imobilizado CAP	Sbn° InícEx Dep.InícEx ValContIniExer	Dt.incorp. Deprec.do ano	Denominação do imobilizado Aquis. Baixa dep.	Moeda	Transfer. Incorp.post. Transf.depr. IncorpPostDepr	Subven.invest. Reavals.ativo	CAP atuais Depr.acumulada ValCon.atual
426000002035	0	30.09.2003	BLOCO RODADO C/3 GAVETAS-MACH	EUR			
	120,39				0,00	0,00	120,39
	120,39-				0,00	0,00	120,39-
	0,00						0,00
426000002036	0	30.09.2003	BLOCO RODADO C/3 GAVETAS-MACH	EUR			
	120,39				0,00	0,00	120,39
	120,39-				0,00	0,00	120,39-
	0,00						0,00
426000002037	0	30.09.2003	BLOCO RODADO C/3 GAVETAS-MACH	EUR			
	120,39				0,00	0,00	120,39
	120,39-				0,00	0,00	120,39-
	0,00						0,00
426000002038	0	30.09.2003	BLOCO RODADO C/3 GAVETAS-MACH	EUR			
	120,39				0,00	0,00	120,39
	120,39-				0,00	0,00	120,39-
	0,00						0,00
426000002039	0	30.09.2003	FICHEIRO METÁLICO C/4 GAVETAS-MACH	EUR			
	233,66				0,00	0,00	233,66
	233,66-				0,00	0,00	233,66-
	0,00						0,00
426000002040	0	30.09.2003	BENGALEIRO BASE MÁRMORE-MACH	EUR			
	79,21				0,00	0,00	79,21
	79,21-				0,00	0,00	79,21-
	0,00						0,00
426000002041	0	30.09.2003	BENGALEIRO BASE MÁRMORE-MACH	EUR			
	79,21				0,00	0,00	79,21
	79,21-				0,00	0,00	79,21-
	0,00						0,00
426000002042	0	30.09.2003	BENGALEIRO BASE MÁRMORE-MACH	EUR			
	79,21				0,00	0,00	79,21
	79,21-				0,00	0,00	79,21-
	0,00						0,00
426000002043	0	30.09.2003	BENGALEIRO BASE MÁRMORE-MACH	EUR			
	79,21				0,00	0,00	79,21
	79,21-				0,00	0,00	79,21-
	0,00						0,00
426000002044	0	30.09.2003	ESTANTE ENCAIXE 300X40X200CM 15 PRATEL.-	EUR			
	189,42				0,00	0,00	189,42
	189,42-				0,00	0,00	189,42-
	0,00						0,00
426000002045	0	30.09.2003	CONJUNTO PERNAS SECRETÁRIA-MACH	EUR			
	64,17				0,00	0,00	64,17
	64,17-				0,00	0,00	64,17-
	0,00						0,00
426000002046	0	30.09.2003	CADEIRA TECIDO C/PÉS FIXOS OVALIZADOS-MA	EUR			
	37,23				0,00	0,00	37,23
	37,23-				0,00	0,00	37,23-
	0,00						0,00
426000002047	0	30.09.2003	CADEIRA TECIDO C/PÉS FIXOS OVALIZADOS-MA	EUR			
	37,27				0,00	0,00	37,27
	37,27-				0,00	0,00	37,27-
	0,00						0,00

Empresa 3011 Divisão Itemdebalanço 11261 ContadobalançoCAP 4260000000 Classeimob. 04262000

Imobilizado CAP	Sbn° InícEx	Dt.incorp.	Denominação do imobilizado	Moeda	Subven.invest.	CAP atuais
Dep.InícEx	Deprec.do ano	Aquis.	Baixa	Incorp.post.	Reavals.ativo	Depr.acumulada
ValContIníExer		Baixa dep.	Transfer. Transf.depr.	IncorpPostDepr		ValCon.atual
426000002048	0	30.09.2003	ESTANTE METÁLIC. 2,00X0,30X1,50-6 PRAT.	EUR		
212,44		0,00	0,00	0,00	0,00	212,44
212,44-		0,00	0,00	0,00	0,00	212,44-
0,00						0,00
426000002055	0	22.09.2003	CALCULADORA C/ROLO E VISOR	EUR		
98,31		0,00	0,00	0,00	0,00	98,31
98,31-		0,00	0,00	0,00	0,00	98,31-
0,00						0,00
426000002056	0	22.09.2003	CALCULADORA C/ROLO E VISOR	EUR		
98,31		0,00	0,00	0,00	0,00	98,31
98,31-		0,00	0,00	0,00	0,00	98,31-
0,00						0,00
426000002057	0	30.09.2003	SECRETÁRIA S/GAVETAS 140X80CM-S.ROUQE	EUR		
186,94		0,00	0,00	0,00	0,00	186,94
186,94-		0,00	0,00	0,00	0,00	186,94-
0,00						0,00
426000002058	0	30.09.2003	SECRETÁRIA S/GAVETAS 140X80CM-S.ROOUE	EUR		
186,94		0,00	0,00	0,00	0,00	186,94
186,94-		0,00	0,00	0,00	0,00	186,94-
0,00						0,00
426000002059	0	30.09.2003	SECRETÁRIA S/GAVETAS 140X80CM-S.ROUQE	EUR		
186,94		0,00	0,00	0,00	0,00	186,94
186,94-		0,00	0,00	0,00	0,00	186,94-
0,00						0,00
426000002060	0	30.09.2003	SECRETÁRIA S/GAVETAS 140X80CM-S.ROOUE	EUR		
186,94		0,00	0,00	0,00	0,00	186,94
186,94-		0,00	0,00	0,00	0,00	186,94-
0,00						0,00
426000002061	0	30.09.2003	SECRETÁRIA S/GAVETAS 140X80CM-S.ROUQE	EUR		
186,94		0,00	0,00	0,00	0,00	186,94
186,94-		0,00	0,00	0,00	0,00	186,94-
0,00						0,00
426000002062	0	30.09.2003	SECRETÁRIA S/GAVETAS 140X80CM-S.ROOUE	EUR		
186,94		0,00	0,00	0,00	0,00	186,94
186,94-		0,00	0,00	0,00	0,00	186,94-
0,00						0,00
426000002063	0	30.09.2003	SECRETÁRIA S/GAVETAS 140X80CM-S.ROUQE	EUR		
186,94		0,00	0,00	0,00	0,00	186,94
186,94-		0,00	0,00	0,00	0,00	186,94-
0,00						0,00
426000002064	0	30.09.2003	SECRETÁRIA S/GAVETAS 140X80CM-S.ROOUE	EUR		
186,94		0,00	0,00	0,00	0,00	186,94
186,94-		0,00	0,00	0,00	0,00	186,94-
0,00						0,00
426000002065	0	30.09.2003	SECRETÁRIA S/GAVETAS 140X80CM-S.ROUQE	EUR		
186,94		0,00	0,00	0,00	0,00	186,94
186,94-		0,00	0,00	0,00	0,00	186,94-
0,00						0,00
426000002066	0	30.09.2003	SECRETÁRIA S/GAVETAS 140X80CM-S.ROOUE	EUR		
186,94		0,00	0,00	0,00	0,00	186,94
186,94-		0,00	0,00	0,00	0,00	186,94-
0,00						0,00

Empresa 3011 Divisão Itemdebalanço 11261 ContadobalançoCAP 4260000000 Classeimob. 04262000

Imobilizado	Sbn°	Dt.incorp.	Denominação do imobilizado	Moeda	Subven.invest.	CAP atuais
CAP InícEx	Deprec.do ano	Aquis.	Baixa	Transfer.	Incorp.post.	Depr.acumulada
ValContIníEx	Deprec.do ano	Baixa dep.	Baixa dep.	Transf.depr.	IncorpPostDepr	ValCon.atual
426000002067	0	30.09.2003	ARMÁRIO 80X80X42CM C/POTAS CORRER-S.ROQU	EUR		
186,94	0,00	0,00	0,00	0,00	0,00	186,94
186,94-	0,00	0,00	0,00	0,00	0,00	186,94-
0,00						0,00
426000002068	0	30.09.2003	ARMÁRIO 80X80X42CM C/POTAS CORRER-S.ROOU	EUR		
186,94	0,00	0,00	0,00	0,00	0,00	186,94
186,94-	0,00	0,00	0,00	0,00	0,00	186,94-
0,00						0,00
426000002069	0	30.09.2003	ARMÁRIO 80X80X42CM C/POTAS CORRER-S.ROQU	EUR		
186,94	0,00	0,00	0,00	0,00	0,00	186,94
186,94-	0,00	0,00	0,00	0,00	0,00	186,94-
0,00						0,00
426000002070	0	30.09.2003	ARMÁRIO 80X80X42CM C/POTAS CORRER-S.ROOU	EUR		
186,94	0,00	0,00	0,00	0,00	0,00	186,94
186,94-	0,00	0,00	0,00	0,00	0,00	186,94-
0,00						0,00
426000002071	0	30.09.2003	ARMÁRIO 80X80X42CM C/POTAS CORRER-S.ROQU	EUR		
186,94	0,00	0,00	0,00	0,00	0,00	186,94
186,94-	0,00	0,00	0,00	0,00	0,00	186,94-
0,00						0,00
426000002072	0	30.09.2003	ARMÁRIO 80X80X42CM C/POTAS CORRER-S.ROOU	EUR		
186,94	0,00	0,00	0,00	0,00	0,00	186,94
186,94-	0,00	0,00	0,00	0,00	0,00	186,94-
0,00						0,00
426000002073	0	30.09.2003	ARMÁRIO 80X80X42CM C/POTAS CORRER-S.ROQU	EUR		
186,94	0,00	0,00	0,00	0,00	0,00	186,94
186,94-	0,00	0,00	0,00	0,00	0,00	186,94-
0,00						0,00
426000002074	0	30.09.2003	ARMÁRIO 80X80X42CM C/POTAS CORRER-S.ROOU	EUR		
186,94	0,00	0,00	0,00	0,00	0,00	186,94
186,94-	0,00	0,00	0,00	0,00	0,00	186,94-
0,00						0,00
426000002075	0	30.09.2003	ARMÁRIO 80X80X42CM C/POTAS CORRER-S.ROQU	EUR		
186,94	0,00	0,00	0,00	0,00	0,00	186,94
186,94-	0,00	0,00	0,00	0,00	0,00	186,94-
0,00						0,00
426000002076	0	30.09.2003	ARMÁRIO 80X80X42CM C/POTAS CORRER-S.ROOU	EUR		
186,94	0,00	0,00	0,00	0,00	0,00	186,94
186,94-	0,00	0,00	0,00	0,00	0,00	186,94-
0,00						0,00
426000002077	0	30.09.2003	ARMÁRIO 150X80X42CM C/PORTAS PRATELEIRAS	EUR		
249,50	0,00	0,00	0,00	0,00	0,00	249,50
249,50-	0,00	0,00	0,00	0,00	0,00	249,50-
0,00						0,00
426000002078	0	30.09.2003	ARMÁRIO 150X80X42CM C/PORTAS PRATELEIRAS	EUR		
249,50	0,00	0,00	0,00	0,00	0,00	249,50
249,50-	0,00	0,00	0,00	0,00	0,00	249,50-
0,00						0,00
426000002079	0	30.09.2003	ARMÁRIO 150X80X42CM C/PORTAS PRATELEIRAS	EUR		
249,50	0,00	0,00	0,00	0,00	0,00	249,50
249,50-	0,00	0,00	0,00	0,00	0,00	249,50-
0,00						0,00



Empresa 3011 Divisão Itemdebalanço 11261 ContadobalançoCAP 4260000000 Classeimob. 04262000

Imobilizado CAP	Sbn° InícEx Dep.InícEx ValContIniExer	Dt.incorp. Deprec.do ano	Denominação do imobilizado Aquis. Baixa dep.	Moeda	Transfer. Incorp.post. Transf.depr. IncorpPostDepr	Subven.invest. Reavals.ativo	CAP atuais Depr.acumulada ValCon.atual
426000002093	0	30.09.2003	BLOCO RODADO 3 GAVETAS-S.ROQUE	EUR			
	120,39				0,00	0,00	120,39
	120,39-				0,00	0,00	120,39-
	0,00						0,00
426000002094	0	30.09.2003	BLOCO RODADO 3 GAVETAS-S.ROOUE	EUR			
	120,39				0,00	0,00	120,39
	120,39-				0,00	0,00	120,39-
	0,00						0,00
426000002095	0	30.09.2003	BLOCO RODADO 3 GAVETAS-S.ROQUE	EUR			
	120,39				0,00	0,00	120,39
	120,39-				0,00	0,00	120,39-
	0,00						0,00
426000002096	0	30.09.2003	BLOCO RODADO 3 GAVETAS-S.ROOUE	EUR			
	120,39				0,00	0,00	120,39
	120,39-				0,00	0,00	120,39-
	0,00						0,00
426000002097	0	30.09.2003	CADEIRA A TECIDO C/RODÍZIOS E BRACOS-S.R	EUR			
	64,95				0,00	0,00	64,95
	64,95-				0,00	0,00	64,95-
	0,00						0,00
426000002098	0	30.09.2003	CADEIRA A TECIDO C/RODÍZIOS E BRACOS-S.R	EUR			
	64,95				0,00	0,00	64,95
	64,95-				0,00	0,00	64,95-
	0,00						0,00
426000002099	0	30.09.2003	CADEIRA A TECIDO C/RODÍZIOS E BRACOS-S.R	EUR			
	64,95				0,00	0,00	64,95
	64,95-				0,00	0,00	64,95-
	0,00						0,00
426000002100	0	30.09.2003	CADEIRA A TECIDO C/RODÍZIOS E BRACOS-S.R	EUR			
	64,95				0,00	0,00	64,95
	64,95-				0,00	0,00	64,95-
	0,00						0,00
426000002101	0	30.09.2003	CADEIRA A TECIDO C/RODÍZIOS E BRACOS-S.R	EUR			
	64,95				0,00	0,00	64,95
	64,95-				0,00	0,00	64,95-
	0,00						0,00
426000002102	0	30.09.2003	CADEIRA A TECIDO C/RODÍZIOS E BRACOS-S.R	EUR			
	64,95				0,00	0,00	64,95
	64,95-				0,00	0,00	64,95-
	0,00						0,00
426000002103	0	30.09.2003	CADEIRA A TECIDO C/RODÍZIOS E BRACOS-S.R	EUR			
	64,95				0,00	0,00	64,95
	64,95-				0,00	0,00	64,95-
	0,00						0,00
426000002104	0	30.09.2003	CADEIRA A TECIDO C/RODÍZIOS E BRACOS-S.R	EUR			
	64,95				0,00	0,00	64,95
	64,95-				0,00	0,00	64,95-
	0,00						0,00
426000002105	0	30.09.2003	CADEIRA A TECIDO C/RODÍZIOS E BRACOS-S.R	EUR			
	64,95				0,00	0,00	64,95
	64,95-				0,00	0,00	64,95-
	0,00						0,00

Empresa 3011 Divisão Itemdebalanço 11261 ContadobalançoCAP 4260000000 Classeimob. 04262000

Imobilizado CAP	Sbn° InícEx	Dt.incorp.	Denominação do imobilizado	Moeda	Subven.invest.	CAP atuais
Dep.InícEx	Deprec.do ano	Aquis.	Baixa	Transfer.	Incorp.post.	Depr.acumulada
ValContIníExer	Baixa dep.	Transf.depr.	IncorpPostDepr	Reavals.ativo	Depr.acumulada	ValCon.atual
426000002106	0	30.09.2003	CADEIRA A TECIDO C/RODÍZIOS E BRAÇOS-S.R	EUR		
64,95	0,00		0,00	0,00	0,00	64,95
64,95-	0,00		0,00	0,00	0,00	64,95-
0,00						0,00
426000002107	0	30.09.2003	CADEIRA A TECIDO C/RODÍZIOS E BRAÇOS-S.R	EUR		
64,95	0,00		0,00	0,00	0,00	64,95
64,95-	0,00		0,00	0,00	0,00	64,95-
0,00						0,00
426000002108	0	30.09.2003	CADEIRA A TECIDO C/RODÍZIOS E BRAÇOS-S.R	EUR		
64,95	0,00		0,00	0,00	0,00	64,95
64,95-	0,00		0,00	0,00	0,00	64,95-
0,00						0,00
426000002109	0	30.09.2003	CADEIRA A TECIDO C/RODÍZIOS E BRAÇOS-S.R	EUR		
64,95	0,00		0,00	0,00	0,00	64,95
64,95-	0,00		0,00	0,00	0,00	64,95-
0,00						0,00
426000002110	0	30.09.2003	CADEIRA A TECIDO C/RODÍZIOS E BRAÇOS-S.R	EUR		
64,95	0,00		0,00	0,00	0,00	64,95
64,95-	0,00		0,00	0,00	0,00	64,95-
0,00						0,00
426000002111	0	30.09.2003	CADEIRA A TECIDO C/RODÍZIOS E BRAÇOS-S.R	EUR		
64,95	0,00		0,00	0,00	0,00	64,95
64,95-	0,00		0,00	0,00	0,00	64,95-
0,00						0,00
426000002112	0	30.09.2003	CADEIRA A TECIDO C/RODÍZIOS E BRAÇOS-S.R	EUR		
64,95	0,00		0,00	0,00	0,00	64,95
64,95-	0,00		0,00	0,00	0,00	64,95-
0,00						0,00
426000002113	0	30.09.2003	CADEIRA COSTA EM PVC C/RODÍZIOS E BRAÇOS	EUR		
41,19	0,00		0,00	0,00	0,00	41,19
41,19-	0,00		0,00	0,00	0,00	41,19-
0,00						0,00
426000002114	0	30.09.2003	CADEIRA COSTA EM PVC C/RODÍZIOS E BRAÇOS	EUR		
41,19	0,00		0,00	0,00	0,00	41,19
41,19-	0,00		0,00	0,00	0,00	41,19-
0,00						0,00
426000002115	0	30.09.2003	CADEIRA COSTA EM PVC C/RODÍZIOS E BRAÇOS	EUR		
41,19	0,00		0,00	0,00	0,00	41,19
41,19-	0,00		0,00	0,00	0,00	41,19-
0,00						0,00
426000002116	0	30.09.2003	CADEIRA COSTA EM PVC C/RODÍZIOS E BRAÇOS	EUR		
41,19	0,00		0,00	0,00	0,00	41,19
41,19-	0,00		0,00	0,00	0,00	41,19-
0,00						0,00
426000002117	0	30.09.2003	CADEIRA TECIDO S/BRAÇOS PÉS FIXOS-S.ROU	EUR		
37,23	0,00		0,00	0,00	0,00	37,23
37,23-	0,00		0,00	0,00	0,00	37,23-
0,00						0,00
426000002118	0	30.09.2003	CADEIRA TECIDO S/BRAÇOS PÉS FIXOS-S.ROU	EUR		
37,23	0,00		0,00	0,00	0,00	37,23
37,23-	0,00		0,00	0,00	0,00	37,23-
0,00						0,00





Empresa 3011 Divisão Itemdebalanço 11261 ContadobalançoCAP 4260000000 Classeimob. 04262000

Imobilizado	Sbn°	Dt.incorp.	Denominação do imobilizado	Moeda	CAP		Classeimob.		CAP atuais	
CAP	InícEx	Aquis.	Baixa	Transfer.	Incorp.post.	Subven.invest.	Reavals.ativo	Depr.acumulada	ValCon.atual	
Dep.InícEx	Deprec.do ano	Baixa dep.	Transf.depr.	IncorpPostDepr						
ValContIniExer										
426000002132	0	30.09.2003	CADEIRA TECIDO S/BRAÇOS PÉS FIXOS-S.ROQU	EUR						
37,23	0,00	0,00	0,00	0,00	0,00	0,00	0,00	37,23		
37,23-	0,00	0,00	0,00	0,00	0,00	0,00	0,00	37,23-		
0,00								0,00		
426000002133	0	30.09.2003	CADEIRA TECIDO S/BRAÇOS PÉS FIXOS-S.ROQU	EUR						
37,23	0,00	0,00	0,00	0,00	0,00	0,00	0,00	37,23		
37,23-	0,00	0,00	0,00	0,00	0,00	0,00	0,00	37,23-		
0,00								0,00		
426000002134	0	30.09.2003	CADEIRA TECIDO S/BRAÇOS PÉS FIXOS-S.ROQU	EUR						
37,23	0,00	0,00	0,00	0,00	0,00	0,00	0,00	37,23		
37,23-	0,00	0,00	0,00	0,00	0,00	0,00	0,00	37,23-		
0,00								0,00		
426000002135	0	30.09.2003	CADEIRA TECIDO S/BRAÇOS PÉS FIXOS-S.ROQU	EUR						
37,23	0,00	0,00	0,00	0,00	0,00	0,00	0,00	37,23		
37,23-	0,00	0,00	0,00	0,00	0,00	0,00	0,00	37,23-		
0,00								0,00		
426000002136	0	30.09.2003	CADEIRA TECIDO S/BRAÇOS PÉS FIXOS-S.ROQU	EUR						
37,23	0,00	0,00	0,00	0,00	0,00	0,00	0,00	37,23		
37,23-	0,00	0,00	0,00	0,00	0,00	0,00	0,00	37,23-		
0,00								0,00		
426000002137	0	30.09.2003	CADEIRA TECIDO S/BRAÇOS PÉS FIXOS-S.ROQU	EUR						
37,23	0,00	0,00	0,00	0,00	0,00	0,00	0,00	37,23		
37,23-	0,00	0,00	0,00	0,00	0,00	0,00	0,00	37,23-		
0,00								0,00		
426000002138	0	30.09.2003	CADEIRA TECIDO S/BRAÇOS PÉS FIXOS-S.ROQU	EUR						
37,23	0,00	0,00	0,00	0,00	0,00	0,00	0,00	37,23		
37,23-	0,00	0,00	0,00	0,00	0,00	0,00	0,00	37,23-		
0,00								0,00		
426000002139	0	30.09.2003	CADEIRA TECIDO S/BRAÇOS PÉS FIXOS-S.ROQU	EUR						
37,23	0,00	0,00	0,00	0,00	0,00	0,00	0,00	37,23		
37,23-	0,00	0,00	0,00	0,00	0,00	0,00	0,00	37,23-		
0,00								0,00		
426000002140	0	30.09.2003	CADEIRA TECIDO S/BRAÇOS PÉS FIXOS-S.ROQU	EUR						
37,23	0,00	0,00	0,00	0,00	0,00	0,00	0,00	37,23		
37,23-	0,00	0,00	0,00	0,00	0,00	0,00	0,00	37,23-		
0,00								0,00		
426000002141	0	30.09.2003	CADEIRA TECIDO S/BRAÇOS PÉS FIXOS-S.ROQU	EUR						
37,23	0,00	0,00	0,00	0,00	0,00	0,00	0,00	37,23		
37,23-	0,00	0,00	0,00	0,00	0,00	0,00	0,00	37,23-		
0,00								0,00		
426000002142	0	30.09.2003	CADEIRA TECIDO S/BRAÇOS PÉS FIXOS-S.ROQU	EUR						
37,23	0,00	0,00	0,00	0,00	0,00	0,00	0,00	37,23		
37,23-	0,00	0,00	0,00	0,00	0,00	0,00	0,00	37,23-		
0,00								0,00		
426000002143	0	30.09.2003	CADEIRA TECIDO S/BRAÇOS PÉS FIXOS-S.ROQU	EUR						
37,23	0,00	0,00	0,00	0,00	0,00	0,00	0,00	37,23		
37,23-	0,00	0,00	0,00	0,00	0,00	0,00	0,00	37,23-		
0,00								0,00		
426000002144	0	30.09.2003	CADEIRA TECIDO S/BRAÇOS PÉS FIXOS-S.ROQU	EUR						
37,23	0,00	0,00	0,00	0,00	0,00	0,00	0,00	37,23		
37,23-	0,00	0,00	0,00	0,00	0,00	0,00	0,00	37,23-		
0,00								0,00		

Empresa 3011 Divisão Itemdebalanço 11261 ContadobalançoCAP 4260000000 Classeimob. 04262000

Imobilizado CAP	Sbn° InícEx Dep.InícEx ValContIniExer	Dt.incorp. Deprec.do ano	Denominação do imobilizado Aquis. Baixa dep.	Moeda	Transfer. Incorp.post. Transf.depr. IncorpPostDepr	Subven.invest. Reavals.ativo	CAP atuais Depr.acumulada ValCon.atual
426000002145	0	30.09.2003	CADEIRA TECIDO S/BRAÇOS PÉS FIXOS-S.ROQU	EUR			
	37,23				0,00	0,00	37,23
	37,23-				0,00	0,00	37,23-
	0,00						0,00
426000002146	0	30.09.2003	CADEIRA TECIDO S/BRACOS PÉS FIXOS-S.ROOU	EUR			
	37,23				0,00	0,00	37,23
	37,23-				0,00	0,00	37,23-
	0,00						0,00
426000002147	0	30.09.2003	CADEIRA TECIDO S/BRAÇOS PÉS FIXOS-S.ROQU	EUR			
	37,23				0,00	0,00	37,23
	37,23-				0,00	0,00	37,23-
	0,00						0,00
426000002148	0	30.09.2003	CADEIRA TECIDO S/BRACOS PÉS FIXOS-S.ROOU	EUR			
	37,23				0,00	0,00	37,23
	37,23-				0,00	0,00	37,23-
	0,00						0,00
426000002149	0	30.09.2003	CADEIRA TECIDO S/BRAÇOS PÉS FIXOS-S.ROQU	EUR			
	37,23				0,00	0,00	37,23
	37,23-				0,00	0,00	37,23-
	0,00						0,00
426000002150	0	30.09.2003	CADEIRA TECIDO S/BRAÇOS PÉS FIXOS-S.ROQU	EUR			
	37,23				0,00	0,00	37,23
	37,23-				0,00	0,00	37,23-
	0,00						0,00
426000002151	0	30.09.2003	CADEIRA TECIDO S/BRAÇOS PÉS FIXOS-S.ROQU	EUR			
	37,23				0,00	0,00	37,23
	37,23-				0,00	0,00	37,23-
	0,00						0,00
426000002152	0	30.09.2003	CADEIRA TECIDO S/BRACOS PÉS FIXOS-S.ROOU	EUR			
	37,23				0,00	0,00	37,23
	37,23-				0,00	0,00	37,23-
	0,00						0,00
426000002153	0	30.09.2003	CADEIRA TECIDO S/BRAÇOS PÉS FIXOS-S.ROQU	EUR			
	37,23				0,00	0,00	37,23
	37,23-				0,00	0,00	37,23-
	0,00						0,00
426000002154	0	30.09.2003	CADEIRA TECIDO S/BRACOS PÉS FIXOS-S.ROOU	EUR			
	37,23				0,00	0,00	37,23
	37,23-				0,00	0,00	37,23-
	0,00						0,00
426000002155	0	30.09.2003	CADEIRA TECIDO S/BRAÇOS PÉS FIXOS-S.ROQU	EUR			
	37,23				0,00	0,00	37,23
	37,23-				0,00	0,00	37,23-
	0,00						0,00
426000002156	0	30.09.2003	CADEIRA TECIDO S/BRACOS PÉS FIXOS-S.ROOU	EUR			
	37,23				0,00	0,00	37,23
	37,23-				0,00	0,00	37,23-
	0,00						0,00
426000002157	0	30.09.2003	CADEIRA TECIDO S/BRAÇOS PÉS FIXOS-S.ROQU	EUR			
	37,23				0,00	0,00	37,23
	37,23-				0,00	0,00	37,23-
	0,00						0,00



Empresa 3011 Divisão Itemdebalanço 11261 ContadobalançoCAP 4260000000 Classeimob. 04262000

Imobilizado CAP	Sbn° InícEx Dep.InícEx ValContIniExer	Dt.incorp.	Denominação do imobilizado	Moeda	Subven.invest. Reavals.ativo	CAP atuais Deprec.acumulada ValCon.atual
		Deprec.do ano	Aquis. Baixa Baixa dep.	Transfer. Transf.depr.	Incorp.post. IncorpPostDepr	
426000002171	0	30.09.2003	CESTO P/PAPÉIS-S.ROUQE	EUR		
	11,09		0,00	0,00	0,00	11,09
	11,09-		0,00	0,00	0,00	11,09-
	0,00					0,00
426000002172	0	30.09.2003	CESTO P/PAPÉIS-S.ROUQE	EUR		
	11,09		0,00	0,00	0,00	11,09
	11,09-		0,00	0,00	0,00	11,09-
	0,00					0,00
426000002173	0	30.09.2003	CESTO P/PAPÉIS-S.ROUQE	EUR		
	11,09		0,00	0,00	0,00	11,09
	11,09-		0,00	0,00	0,00	11,09-
	0,00					0,00
426000002174	0	30.09.2003	CESTO P/PAPÉIS-S.ROUQE	EUR		
	11,09		0,00	0,00	0,00	11,09
	11,09-		0,00	0,00	0,00	11,09-
	0,00					0,00
426000002175	0	30.09.2003	CESTO P/PAPÉIS-S.ROUQE	EUR		
	11,09		0,00	0,00	0,00	11,09
	11,09-		0,00	0,00	0,00	11,09-
	0,00					0,00
426000002176	0	30.09.2003	CESTO P/PAPÉIS-S.ROUQE	EUR		
	11,09		0,00	0,00	0,00	11,09
	11,09-		0,00	0,00	0,00	11,09-
	0,00					0,00
426000002177	0	30.09.2003	CESTO P/PAPÉIS-S.ROUQE	EUR		
	11,09		0,00	0,00	0,00	11,09
	11,09-		0,00	0,00	0,00	11,09-
	0,00					0,00
426000002178	0	30.09.2003	CESTO P/PAPÉIS-S.ROUQE	EUR		
	11,09		0,00	0,00	0,00	11,09
	11,09-		0,00	0,00	0,00	11,09-
	0,00					0,00
426000002179	0	30.09.2003	CESTO P/PAPÉIS-S.ROUQE	EUR		
	11,09		0,00	0,00	0,00	11,09
	11,09-		0,00	0,00	0,00	11,09-
	0,00					0,00
426000002180	0	30.09.2003	BENGALEIROS METÁLICOS PÉ EM MÁRMORE-S.RO	EUR		
	79,21		0,00	0,00	0,00	79,21
	79,21-		0,00	0,00	0,00	79,21-
	0,00					0,00
426000002181	0	30.09.2003	BENGALEIROS METÁLICOS PÉ EM MÁRMORE-S.RO	EUR		
	79,21		0,00	0,00	0,00	79,21
	79,21-		0,00	0,00	0,00	79,21-
	0,00					0,00
426000002182	0	30.09.2003	BENGALEIROS METÁLICOS PÉ EM MÁRMORE-S.RO	EUR		
	79,21		0,00	0,00	0,00	79,21
	79,21-		0,00	0,00	0,00	79,21-
	0,00					0,00
426000002183	0	30.09.2003	BENGALEIROS METÁLICOS PÉ EM MÁRMORE-S.RO	EUR		
	79,21		0,00	0,00	0,00	79,21
	79,21-		0,00	0,00	0,00	79,21-
	0,00					0,00

Empresa 3011 Divisão Itemdebalanço 11261 ContadobalançoCAP 4260000000 Classeimob. 04262000

Imobilizado	Sbn°	Dt.incorp.	Denominação do imobilizado	Moeda	Subven.invest.	CAP atuais	
CAP InícEx	Deprec.do ano	Aquis.	Baixa	Transfer.	Incorp.post.	Depr.acumulada	
ValContIníExer	Deprec.do ano	Baixa dep.	Baixa dep.	Transf.depr.	IncorpPostDepr	Reavals.ativo	ValCon.atual
426000002184	0	30.09.2003	BENGALEIROS METÁLICOS PÉ EM MÁRMORE-S.RO	EUR			
79,21	0,00	0,00	0,00	0,00	0,00	79,21	
79,21-	0,00	0,00	0,00	0,00	0,00	79,21-	
0,00						0,00	
426000002185	0	30.09.2003	BENGALEIROS METÁLICOS PÉ EM MÁRMORE-S.RO	EUR			
79,21	0,00	0,00	0,00	0,00	0,00	79,21	
79,21-	0,00	0,00	0,00	0,00	0,00	79,21-	
0,00						0,00	
426000002186	0	30.09.2003	BENGALEIROS METÁLICOS PÉ EM MÁRMORE-S.RO	EUR			
79,21	0,00	0,00	0,00	0,00	0,00	79,21	
79,21-	0,00	0,00	0,00	0,00	0,00	79,21-	
0,00						0,00	
426000002187	0	30.09.2003	BENGALEIROS METÁLICOS PÉ EM MÁRMORE-S.RO	EUR			
79,21	0,00	0,00	0,00	0,00	0,00	79,21	
79,21-	0,00	0,00	0,00	0,00	0,00	79,21-	
0,00						0,00	
426000002188	0	30.09.2003	BENGALEIROS METÁLICOS PÉ EM MÁRMORE-S.RO	EUR			
79,21	0,00	0,00	0,00	0,00	0,00	79,21	
79,21-	0,00	0,00	0,00	0,00	0,00	79,21-	
0,00						0,00	
426000002189	0	30.09.2003	BENGALEIROS METÁLICOS PÉ EM MÁRMORE-S.RO	EUR			
79,21	0,00	0,00	0,00	0,00	0,00	79,21	
79,21-	0,00	0,00	0,00	0,00	0,00	79,21-	
0,00						0,00	
426000002190	0	30.09.2003	ESTANTE LACADA 300X40X200CM 15 PRATEL.-S	EUR			
189,42	0,00	0,00	0,00	0,00	0,00	189,42	
189,42-	0,00	0,00	0,00	0,00	0,00	189,42-	
0,00						0,00	
426000002191	0	30.09.2003	ESTANTE LACADA 250X40X200CM 15 PRATEL.-S.	EUR			
174,82	0,00	0,00	0,00	0,00	0,00	174,82	
174,82-	0,00	0,00	0,00	0,00	0,00	174,82-	
0,00						0,00	
426000002192	0	30.09.2003	BENGALEIROS METÁLICOS PÉ EM MÁRMORE-S.RO	EUR			
79,21	0,00	0,00	0,00	0,00	0,00	79,21	
79,21-	0,00	0,00	0,00	0,00	0,00	79,21-	
0,00						0,00	
426000002193	0	30.09.2003	CINZEIRO PAPELEIRO-S.ROQUE	EUR			
34,85	0,00	0,00	0,00	0,00	0,00	34,85	
34,85-	0,00	0,00	0,00	0,00	0,00	34,85-	
0,00						0,00	
426000002194	0	30.09.2003	MESA 120X60CM-S.ROQUE	EUR			
67,33	0,00	0,00	0,00	0,00	0,00	67,33	
67,33-	0,00	0,00	0,00	0,00	0,00	67,33-	
0,00						0,00	
426000002195	0	30.09.2003	MESA 120X60CM-S.ROQUE	EUR			
67,33	0,00	0,00	0,00	0,00	0,00	67,33	
67,33-	0,00	0,00	0,00	0,00	0,00	67,33-	
0,00						0,00	
426000002196	0	30.09.2003	MESA 120X60CM-S.ROQUE	EUR			
67,33	0,00	0,00	0,00	0,00	0,00	67,33	
67,33-	0,00	0,00	0,00	0,00	0,00	67,33-	
0,00						0,00	

Empresa 3011 Divisão Itemdebalanço 11261 ContadobalançoCAP 4260000000 Classeimob. 04262000

Imobilizado CAP Dep.ValCont	Sbnº InícEx InícEx	Dt.incorp. Deprec.do ano	Denominação do imobilizado Aquis. Baixa dep.	Moeda	Transfer. Incorp.post. Transf.depr. IncorpPostDepr	Subven.invest. Reavals.ativo	CAP atuais Depr.acumulada ValCon.atual
426000002197	0	30.09.2003	MESA 120X60CM-S.ROUQE	EUR			
	67,33				0,00	0,00	67,33
	67,33-				0,00	0,00	67,33-
	0,00						0,00
426000002198	0	30.09.2003	MESA 120X60CM-S.ROUQE	EUR			
	67,33				0,00	0,00	67,33
	67,33-				0,00	0,00	67,33-
	0,00						0,00
426000002199	0	30.09.2003	MESA 120X60CM-S.ROUQE	EUR			
	67,33				0,00	0,00	67,33
	67,33-				0,00	0,00	67,33-
	0,00						0,00
426000002200	0	30.09.2003	MESA 120X60CM-S.ROUQE	EUR			
	67,33				0,00	0,00	67,33
	67,33-				0,00	0,00	67,33-
	0,00						0,00
426000002201	0	30.09.2003	FICHEIRO C/4 GAVETAS-S.ROUQE	EUR			
	233,66				0,00	0,00	233,66
	233,66-				0,00	0,00	233,66-
	0,00						0,00
426000002202	0	30.09.2003	FICHEIRO C/4 GAVETAS-S.ROUQE	EUR			
	233,66				0,00	0,00	233,66
	233,66-				0,00	0,00	233,66-
	0,00						0,00
426000002203	0	30.09.2003	FICHEIRO C/4 GAVETAS-S.ROUQE	EUR			
	233,66				0,00	0,00	233,66
	233,66-				0,00	0,00	233,66-
	0,00						0,00
426000002204	0	30.09.2003	FICHEIRO C/4 GAVETAS-S.ROUQE	EUR			
	233,73				0,00	0,00	233,73
	233,73-				0,00	0,00	233,73-
	0,00						0,00
426000002205	0	31.10.2003	MÁQUINA CALCULAR CASIO DR 320 ER	EUR			
	98,31				0,00	0,00	98,31
	98,31-				0,00	0,00	98,31-
	0,00						0,00
426000002206	0	31.10.2003	MÁQUINA CALCULAR CASIO DR 320 ER	EUR			
	98,31				0,00	0,00	98,31
	98,31-				0,00	0,00	98,31-
	0,00						0,00
426000002207	0	30.10.2003	POTES EM ZINCO	EUR			
	28,33				0,00	0,00	28,33
	28,33-				0,00	0,00	28,33-
	0,00						0,00
426000002208	0	30.10.2003	SUPORTE P/PREENCHIMENTO DOCUMENTAÇÃO	EUR			
	249,28				0,00	0,00	249,28
	249,28-				0,00	0,00	249,28-
	0,00						0,00
426000002209	0	30.10.2003	ESTAMPAS EMOLDURADAS 90X70CM	EUR			
	108,71				0,00	0,00	108,71
	108,71-				0,00	0,00	108,71-
	0,00						0,00



Empresa 3011 Divisão Itemdebalanço 11261 ContadobalançoCAP 4260000000 Classeimob. 04262000

Imobilizado CAP Dep.IniEx ValContIniEx	Sbn° InicEx	Dt.incorp. Deprec.do ano	Denominação do imobilizado Aquis. Baixa dep.	Moeda	Transfer. Transf.depr.	Incorp.post. IncorpPostDepr	Subven.invest. Reavals.ativo	CAP atuais	
								Depr.acumulada ValCon.atual	Depr.acumulada ValCon.atual
426000002273	0	30.12.2003	MÃO CALCULADORA C/ROLO E VISOR	EUR				134,47	134,47
	134,47				0,00	0,00	0,00	134,47	134,47
	134,47-				0,00	0,00	0,00	134,47-	134,47-
	0,00							0,00	0,00
426000002274	0	30.12.2003	MÃO CALCULADORA C/ROLO E VISOR	EUR				134,47	134,47
	134,47				0,00	0,00	0,00	134,47	134,47
	134,47-				0,00	0,00	0,00	134,47-	134,47-
	0,00							0,00	0,00
426000002275	0	30.12.2003	MÃO CALCULADORA C/ROLO E VISOR	EUR				134,47	134,47
	134,47				0,00	0,00	0,00	134,47	134,47
	134,47-				0,00	0,00	0,00	134,47-	134,47-
	0,00							0,00	0,00
426000002276	0	30.12.2003	MÃO CALCULADORA C/ROLO E VISOR	EUR				134,47	134,47
	134,47				0,00	0,00	0,00	134,47	134,47
	134,47-				0,00	0,00	0,00	134,47-	134,47-
	0,00							0,00	0,00
426000002277	0	30.12.2003	MÃO CALCULADORA C/ROLO E VISOR	EUR				134,47	134,47
	134,47				0,00	0,00	0,00	134,47	134,47
	134,47-				0,00	0,00	0,00	134,47-	134,47-
	0,00							0,00	0,00
426000002278	0	30.12.2003	PERFURADORES DE PAPEL	EUR				8,36	8,36
	8,36				0,00	0,00	0,00	8,36	8,36
	8,36-				0,00	0,00	0,00	8,36-	8,36-
	0,00							0,00	0,00
426000002279	0	30.12.2003	PERFURADORES DE PAPEL	EUR				8,36	8,36
	8,36				0,00	0,00	0,00	8,36	8,36
	8,36-				0,00	0,00	0,00	8,36-	8,36-
	0,00							0,00	0,00
426000002280	0	30.12.2003	PERFURADORES DE PAPEL	EUR				8,36	8,36
	8,36				0,00	0,00	0,00	8,36	8,36
	8,36-				0,00	0,00	0,00	8,36-	8,36-
	0,00							0,00	0,00
426000002281	0	30.12.2003	PERFURADORES DE PAPEL	EUR				8,36	8,36
	8,36				0,00	0,00	0,00	8,36	8,36
	8,36-				0,00	0,00	0,00	8,36-	8,36-
	0,00							0,00	0,00
426000002282	0	30.12.2003	PERFURADORES DE PAPEL	EUR				8,36	8,36
	8,36				0,00	0,00	0,00	8,36	8,36
	8,36-				0,00	0,00	0,00	8,36-	8,36-
	0,00							0,00	0,00
426000002283	0	30.12.2003	PERFURADORES DE PAPEL	EUR				8,36	8,36
	8,36				0,00	0,00	0,00	8,36	8,36
	8,36-				0,00	0,00	0,00	8,36-	8,36-
	0,00							0,00	0,00
426000002284	0	30.12.2003	PERFURADORES DE PAPEL	EUR				8,36	8,36
	8,36				0,00	0,00	0,00	8,36	8,36
	8,36-				0,00	0,00	0,00	8,36-	8,36-
	0,00							0,00	0,00
426000002285	0	30.12.2003	PERFURADORES DE PAPEL	EUR				8,36	8,36
	8,36				0,00	0,00	0,00	8,36	8,36
	8,36-				0,00	0,00	0,00	8,36-	8,36-
	0,00							0,00	0,00





Empresa 3011 Divisão Itemdebalanço 11261 ContadobalançoCAP 4260000000 Classeimob. 04262000

Imobilizado	Sbn°	Dt.incorp.	Denominação do imobilizado	Moeda	Subven.invest.	CAP atuais
CAP InícEx	Dt.incorp.	Aquis.	Baixa	Transfer.	Incorp.post.	Depr.acumulada
Dep.InícEx	Deprec.do ano	Baixa dep.	Transf.depr.	IncorpPostDepr	Reavals.ativo	ValCon.atual
ValContIníExer						
426000002299	0	30.12.2003	PERFURADORES DE PAPEL	EUR		
8,36		0,00	0,00	0,00	0,00	8,36
8,36-		0,00	0,00	0,00	0,00	8,36-
0,00						0,00
426000002300	0	30.12.2003	PERFURADORES DE PAPEL	EUR		
8,36		0,00	0,00	0,00	0,00	8,36
8,36-		0,00	0,00	0,00	0,00	8,36-
0,00						0,00
426000002301	0	30.12.2003	PERFURADORES DE PAPEL	EUR		
8,36		0,00	0,00	0,00	0,00	8,36
8,36-		0,00	0,00	0,00	0,00	8,36-
0,00						0,00
426000002302	0	30.12.2003	PERFURADORES DE PAPEL	EUR		
8,36		0,00	0,00	0,00	0,00	8,36
8,36-		0,00	0,00	0,00	0,00	8,36-
0,00						0,00
426000002303	0	30.12.2003	PERFURADORES DE PAPEL	EUR		
8,36		0,00	0,00	0,00	0,00	8,36
8,36-		0,00	0,00	0,00	0,00	8,36-
0,00						0,00
426000002304	0	30.12.2003	PERFURADORES DE PAPEL	EUR		
8,36		0,00	0,00	0,00	0,00	8,36
8,36-		0,00	0,00	0,00	0,00	8,36-
0,00						0,00
426000002305	0	30.12.2003	PERFURADORES DE PAPEL	EUR		
8,36		0,00	0,00	0,00	0,00	8,36
8,36-		0,00	0,00	0,00	0,00	8,36-
0,00						0,00
426000002306	0	30.12.2003	PERFURADORES DE PAPEL	EUR		
8,36		0,00	0,00	0,00	0,00	8,36
8,36-		0,00	0,00	0,00	0,00	8,36-
0,00						0,00
426000002307	0	30.12.2003	PERFURADORES DE PAPEL	EUR		
8,36		0,00	0,00	0,00	0,00	8,36
8,36-		0,00	0,00	0,00	0,00	8,36-
0,00						0,00
426000002308	0	30.12.2003	PERFURADORES DE PAPEL	EUR		
8,36		0,00	0,00	0,00	0,00	8,36
8,36-		0,00	0,00	0,00	0,00	8,36-
0,00						0,00
426000002309	0	30.12.2003	PERFURADORES DE PAPEL	EUR		
8,36		0,00	0,00	0,00	0,00	8,36
8,36-		0,00	0,00	0,00	0,00	8,36-
0,00						0,00
426000002310	0	30.12.2003	PERFURADORES DE PAPEL	EUR		
8,36		0,00	0,00	0,00	0,00	8,36
8,36-		0,00	0,00	0,00	0,00	8,36-
0,00						0,00
426000002311	0	30.12.2003	PERFURADORES DE PAPEL	EUR		
8,36		0,00	0,00	0,00	0,00	8,36
8,36-		0,00	0,00	0,00	0,00	8,36-
0,00						0,00

Empresa 3011 Divisão Itemdebalanço 11261 ContadobalançoCAP 4260000000 Classeimob. 04262000

Imobilizado CAP	Sbn° InícEx Dep.InícEx ValContIníExer	Dt.incorp. Deprec.do ano	Denominação do imobilizado Aquis. Baixa dep.	Moeda	Transfer. Incorp.post. Transf.depr. IncorpPostDepr	Subven.invest. Reavals.ativo	CAP atuais Depr.acumulada ValCon.atual
426000002312	0	30.12.2003	PERFURADORES DE PAPEL	EUR			
	8,36				0,00	0,00	8,36
	8,36-				0,00	0,00	8,36-
	0,00						0,00
426000002313	0	30.12.2003	PERFURADORES DE PAPEL	EUR			
	8,36				0,00	0,00	8,36
	8,36-				0,00	0,00	8,36-
	0,00						0,00
426000002314	0	30.12.2003	PERFURADORES DE PAPEL	EUR			
	8,36				0,00	0,00	8,36
	8,36-				0,00	0,00	8,36-
	0,00						0,00
426000002315	0	30.12.2003	PERFURADORES DE PAPEL	EUR			
	8,36				0,00	0,00	8,36
	8,36-				0,00	0,00	8,36-
	0,00						0,00
426000002316	0	30.12.2003	PERFURADORES DE PAPEL	EUR			
	8,36				0,00	0,00	8,36
	8,36-				0,00	0,00	8,36-
	0,00						0,00
426000002317	0	30.12.2003	PERFURADORES DE PAPEL	EUR			
	8,36				0,00	0,00	8,36
	8,36-				0,00	0,00	8,36-
	0,00						0,00
426000002318	0	30.12.2003	AGRAFADORES	EUR			
	19,21				0,00	0,00	19,21
	19,21-				0,00	0,00	19,21-
	0,00						0,00
426000002319	0	30.12.2003	AGRAFADORES	EUR			
	19,21				0,00	0,00	19,21
	19,21-				0,00	0,00	19,21-
	0,00						0,00
426000002320	0	30.12.2003	AGRAFADORES	EUR			
	19,21				0,00	0,00	19,21
	19,21-				0,00	0,00	19,21-
	0,00						0,00
426000002321	0	30.12.2003	AGRAFADORES	EUR			
	19,21				0,00	0,00	19,21
	19,21-				0,00	0,00	19,21-
	0,00						0,00
426000002322	0	30.12.2003	AGRAFADORES	EUR			
	19,21				0,00	0,00	19,21
	19,21-				0,00	0,00	19,21-
	0,00						0,00
426000002323	0	30.12.2003	AGRAFADORES	EUR			
	19,21				0,00	0,00	19,21
	19,21-				0,00	0,00	19,21-
	0,00						0,00
426000002324	0	30.12.2003	AGRAFADORES	EUR			
	19,21				0,00	0,00	19,21
	19,21-				0,00	0,00	19,21-
	0,00						0,00

Empresa 3011 Divisão Itemdebalanço 11261 ContadobalançoCAP 4260000000 Classeimob. 04262000

Imobilizado CAP Dep. ValCont	Sbn° InícEx InícEx IniExer	Dt.incorp. Deprec.do ano	Denominação do imobilizado Aquis. Baixa dep.	Baixa	Transfer. Transf.depr.	Moeda	Incorp.post. IncorpPostDepr	Subven.invest. Reavals.ativo	CAP atuais	
									Depr.acumulada	ValCon.atual
426000002325	0	30.12.2003	AGRAFADORES			EUR			19,21	19,21
	19,21			0,00	0,00		0,00	0,00	19,21	19,21
	19,21-			0,00	0,00		0,00	0,00	19,21-	19,21-
	0,00								0,00	0,00
426000002326	0	30.12.2003	AGRAFADORES			EUR			19,21	19,21
	19,21			0,00	0,00		0,00	0,00	19,21	19,21
	19,21-			0,00	0,00		0,00	0,00	19,21-	19,21-
	0,00								0,00	0,00
426000002327	0	30.12.2003	AGRAFADORES			EUR			19,21	19,21
	19,21			0,00	0,00		0,00	0,00	19,21	19,21
	19,21-			0,00	0,00		0,00	0,00	19,21-	19,21-
	0,00								0,00	0,00
426000002328	0	30.12.2003	AGRAFADORES			EUR			19,21	19,21
	19,21			0,00	0,00		0,00	0,00	19,21	19,21
	19,21-			0,00	0,00		0,00	0,00	19,21-	19,21-
	0,00								0,00	0,00
426000002329	0	30.12.2003	AGRAFADORES			EUR			19,21	19,21
	19,21			0,00	0,00		0,00	0,00	19,21	19,21
	19,21-			0,00	0,00		0,00	0,00	19,21-	19,21-
	0,00								0,00	0,00
426000002330	0	30.12.2003	AGRAFADORES			EUR			19,21	19,21
	19,21			0,00	0,00		0,00	0,00	19,21	19,21
	19,21-			0,00	0,00		0,00	0,00	19,21-	19,21-
	0,00								0,00	0,00
426000002331	0	30.12.2003	AGRAFADORES			EUR			19,21	19,21
	19,21			0,00	0,00		0,00	0,00	19,21	19,21
	19,21-			0,00	0,00		0,00	0,00	19,21-	19,21-
	0,00								0,00	0,00
426000002332	0	30.12.2003	AGRAFADORES			EUR			19,21	19,21
	19,21			0,00	0,00		0,00	0,00	19,21	19,21
	19,21-			0,00	0,00		0,00	0,00	19,21-	19,21-
	0,00								0,00	0,00
426000002333	0	30.12.2003	AGRAFADORES			EUR			19,21	19,21
	19,21			0,00	0,00		0,00	0,00	19,21	19,21
	19,21-			0,00	0,00		0,00	0,00	19,21-	19,21-
	0,00								0,00	0,00
426000002334	0	30.12.2003	AGRAFADORES			EUR			19,21	19,21
	19,21			0,00	0,00		0,00	0,00	19,21	19,21
	19,21-			0,00	0,00		0,00	0,00	19,21-	19,21-
	0,00								0,00	0,00
426000002335	0	30.12.2003	AGRAFADORES			EUR			19,21	19,21
	19,21			0,00	0,00		0,00	0,00	19,21	19,21
	19,21-			0,00	0,00		0,00	0,00	19,21-	19,21-
	0,00								0,00	0,00
426000002336	0	30.12.2003	AGRAFADORES			EUR			19,21	19,21
	19,21			0,00	0,00		0,00	0,00	19,21	19,21
	19,21-			0,00	0,00		0,00	0,00	19,21-	19,21-
	0,00								0,00	0,00
426000002337	0	30.12.2003	AGRAFADORES			EUR			19,29	19,29
	19,29			0,00	0,00		0,00	0,00	19,29	19,29
	19,29-			0,00	0,00		0,00	0,00	19,29-	19,29-
	0,00								0,00	0,00

Empresa 3011 Divisão Itemdebalanço 11261 ContadobalançoCAP 4260000000 Classeimob. 04262000

Imobilizado	Sbn°	Dt.incorp.	Denominação do imobilizado	Moeda	Subven.invest.	CAP atuais
CAP InícEx	Dt. Incorp.	Deprec.do ano	Aquis. Baixa	Transfer. Incorp.post. IncorpPostDepr	Reavals.ativo	Depr.acumulada ValCon.atual
Dep.InícEx ValContIníExer			Baixa dep.	Transf.depr.		
426000002338	0	30.12.2003	MÃO CALCULADORAS C/ROLO E VISOR	EUR		
98,31			0,00	0,00	0,00	98,31
98,31-			0,00	0,00	0,00	98,31-
0,00						0,00
426000002339	0	30.12.2003	MÃO CALCULADORAS C/ROLO E VISOR	EUR		
98,31			0,00	0,00	0,00	98,31
98,31-			0,00	0,00	0,00	98,31-
0,00						0,00
426000002340	0	30.12.2003	MÃO CALCULADORAS C/ROLO E VISOR	EUR		
98,31			0,00	0,00	0,00	98,31
98,31-			0,00	0,00	0,00	98,31-
0,00						0,00
426000002341	0	30.12.2003	MÃO CALCULADORAS C/ROLO E VISOR	EUR		
98,31			0,00	0,00	0,00	98,31
98,31-			0,00	0,00	0,00	98,31-
0,00						0,00
426000002342	0	30.12.2003	MÃO CALCULADORAS C/ROLO E VISOR	EUR		
98,31			0,00	0,00	0,00	98,31
98,31-			0,00	0,00	0,00	98,31-
0,00						0,00
426000002343	0	30.12.2003	FURADOR GRANDE SAX 618	EUR		
40,68			0,00	0,00	0,00	40,68
40,68-			0,00	0,00	0,00	40,68-
0,00						0,00
426000002344	0	30.12.2003	CADEIRA C/AMORT.GÁS,RODIZIOS,PELGON PRET	EUR		
115,26			0,00	0,00	0,00	115,26
115,26-			0,00	0,00	0,00	115,26-
0,00						0,00
426000002345	0	31.12.2003	PERFURADOR PETRUS 52 CROMADO	EUR		
18,08			0,00	0,00	0,00	18,08
18,08-			0,00	0,00	0,00	18,08-
0,00						0,00
426000002346	0	31.12.2003	PERFURADOR PETRUS 52 CROMADO	EUR		
18,08			0,00	0,00	0,00	18,08
18,08-			0,00	0,00	0,00	18,08-
0,00						0,00
426000002347	0	31.12.2003	PERFURADOR PETRUS 52 CROMADO	EUR		
18,08			0,00	0,00	0,00	18,08
18,08-			0,00	0,00	0,00	18,08-
0,00						0,00
426000002348	0	31.12.2003	PERFURADOR PETRUS 52 CROMADO	EUR		
18,08			0,00	0,00	0,00	18,08
18,08-			0,00	0,00	0,00	18,08-
0,00						0,00
426000002349	0	31.12.2003	PERFURADOR PETRUS 52 CROMADO	EUR		
18,08			0,00	0,00	0,00	18,08
18,08-			0,00	0,00	0,00	18,08-
0,00						0,00
426000002350	0	31.12.2003	PERFURADOR PETRUS 52 CROMADO	EUR		
18,08			0,00	0,00	0,00	18,08
18,08-			0,00	0,00	0,00	18,08-
0,00						0,00



Empresa 3011 Divisão Itemdebalanço 11261 ContadobalançoCAP 4260000000 Classeimob. 04262000

Imobilizado	Sbn°	Dt.incorp.	Denominação do imobilizado	Moeda	Subven.invest.	CAP atuais
CAP InícEx	Dt.InícEx	Deprec.do ano	Aquis. Baixa	Transfer. Incorp.post. IncorpPostDepr	Reavals.ativo	Depr.acumulada ValCon.atual
ValContIníExer			Baixa dep.	Transf.depr.		
426000002364	0	31.12.2003	PERFURADOR PETRUS 52 CROMADO	EUR		
18,08			0,00	0,00	0,00	18,08
18,08-			0,00	0,00	0,00	18,08-
0,00						0,00
426000002514	0	30.12.2003	AGRAFADOR 24/6 GRANDE	EUR		
31,64			0,00	0,00	0,00	31,64
31,64-			0,00	0,00	0,00	31,64-
0,00						0,00
426000002515	0	30.12.2003	FURADOR NOVUS GRANDE	EUR		
39,55			0,00	0,00	0,00	39,55
39,55-			0,00	0,00	0,00	39,55-
0,00						0,00
426000002516	0	30.09.2003	MESA REDONDA 110CM MDF-S.ROQUE	EUR		
224,94			0,00	0,00	0,00	224,94
224,94-			0,00	0,00	0,00	224,94-
0,00						0,00
426000002699	0	30.09.2003	BLOCO RODADO 3 GAVETAS-S.ROOUE	EUR		
120,39			0,00	0,00	0,00	120,39
120,39-			0,00	0,00	0,00	120,39-
0,00						0,00
426000002797	0	09.12.2004	CADEIRA COSTA MÉDIA TECIDO C/PÉS FIXOS	EUR		
37,50			0,00	0,00	0,00	37,50
37,50-			0,00	0,00	0,00	37,50-
0,00						0,00
426000002901	0	31.12.2004	LOGO EM VINIL FOSCO	EUR		
84,07			0,00	0,00	0,00	84,07
84,07-			0,00	0,00	0,00	84,07-
0,00						0,00
426000002903	0	31.12.2004	LOGO EM VINIL FOSCO	EUR		
84,07			0,00	0,00	0,00	84,07
84,07-			0,00	0,00	0,00	84,07-
0,00						0,00
426000002904	0	31.12.2004	SINALÉCTICA EM PVC	EUR		
32,13			0,00	0,00	0,00	32,13
32,13-			0,00	0,00	0,00	32,13-
0,00						0,00
426000002905	0	31.12.2004	SINALÉCTICA EM PVC	EUR		
32,13			0,00	0,00	0,00	32,13
32,13-			0,00	0,00	0,00	32,13-
0,00						0,00
426000002906	0	31.12.2004	SINALÉCTICA EM PVC	EUR		
32,13			0,00	0,00	0,00	32,13
32,13-			0,00	0,00	0,00	32,13-
0,00						0,00
426000002907	0	31.12.2004	SINALÉCTICA EM PVC	EUR		
32,13			0,00	0,00	0,00	32,13
32,13-			0,00	0,00	0,00	32,13-
0,00						0,00
426000002908	0	31.12.2004	QUADRO DECORATIVO DIM:500X700MM	EUR		
67,80			0,00	0,00	0,00	67,80
67,80-			0,00	0,00	0,00	67,80-
0,00						0,00

Empresa 3011 Divisão Itemdebalanço 11261 ContadobalançoCAP 4260000000 Classeimob. 04262000

Imobilizado	Sbn°	Dt.incorp.	Denominação do imobilizado	Moeda	Subven.invest.	CAP atuais
CAP InícEx	Dt.incorp.	Aquis.	Baixa	Transfer.	Incorp.post.	Depr.acumulada
Dep.InícEx	Deprec.do ano	Baixa dep.	Transfer.	IncorpPostDepr	Reavals.ativo	ValCon.atual
ValContIníExer						
426000002909	0	31.12.2004	RECIPIENTE DE PAPÉIS METÁLICO	EUR		
11,18		0,00	0,00	0,00	0,00	11,18
11,18-		0,00	0,00	0,00	0,00	11,18-
0,00						0,00
426000002910	0	31.12.2004	CESTO PAPÉIS	EUR		
11,18		0,00	0,00	0,00	0,00	11,18
11,18-		0,00	0,00	0,00	0,00	11,18-
0,00						0,00
426000002911	0	31.12.2004	CESTO PAPÉIS	EUR		
11,18		0,00	0,00	0,00	0,00	11,18
11,18-		0,00	0,00	0,00	0,00	11,18-
0,00						0,00
426000002912	0	31.12.2004	QUADRO DECORATIVO DIM:500X700MM	EUR		
67,80		0,00	0,00	0,00	0,00	67,80
67,80-		0,00	0,00	0,00	0,00	67,80-
0,00						0,00
426000002913	0	31.12.2004	RECIPIENTE DE PAPÉIS METÁLICO	EUR		
11,18		0,00	0,00	0,00	0,00	11,18
11,18-		0,00	0,00	0,00	0,00	11,18-
0,00						0,00
426000002914	0	31.12.2004	RECIPIENTE DE PAPÉIS METÁLICO	EUR		
11,18		0,00	0,00	0,00	0,00	11,18
11,18-		0,00	0,00	0,00	0,00	11,18-
0,00						0,00
426000002915	0	31.12.2004	RECIPIENTE DE PAPÉIS METÁLICO	EUR		
11,18		0,00	0,00	0,00	0,00	11,18
11,18-		0,00	0,00	0,00	0,00	11,18-
0,00						0,00
426000002916	0	31.12.2004	QUADRO DECORATIVO DIM:900X700MM	EUR		
108,70		0,00	0,00	0,00	0,00	108,70
108,70-		0,00	0,00	0,00	0,00	108,70-
0,00						0,00
426000002917	0	31.12.2004	RECIPIENTE DE PAPÉIS METÁLICO	EUR		
11,18		0,00	0,00	0,00	0,00	11,18
11,18-		0,00	0,00	0,00	0,00	11,18-
0,00						0,00
426000002918	0	31.12.2004	RECIPIENTE DE PAPÉIS METÁLICO	EUR		
11,18		0,00	0,00	0,00	0,00	11,18
11,18-		0,00	0,00	0,00	0,00	11,18-
0,00						0,00
426000002919	0	31.12.2004	RECIPIENTE DE PAPÉIS METÁLICO	EUR		
11,18		0,00	0,00	0,00	0,00	11,18
11,18-		0,00	0,00	0,00	0,00	11,18-
0,00						0,00
426000002920	0	31.12.2004	RECIPIENTE DE PAPÉIS METÁLICO	EUR		
11,18		0,00	0,00	0,00	0,00	11,18
11,18-		0,00	0,00	0,00	0,00	11,18-
0,00						0,00
426000002922	0	31.12.2004	QUADRO DECORATIVO DIM:900X700MM	EUR		
108,71		0,00	0,00	0,00	0,00	108,71
108,71-		0,00	0,00	0,00	0,00	108,71-
0,00						0,00



Empresa 3011 Divisão Itemdebalanço 11261 ContadobalançoCAP 4260000000 Classeimob. 04262000

Imobilizado	Sbn°	Dt.incorp.	Denominação do imobilizado	Moeda	Subven.invest.	CAP atuais
CAP InícEx	Dt. Incorp.	Aquis.	Baixa	Transfer.	Incorp.post.	Depr.acumulada
Dep.InícEx	Deprec.do ano	Baixa dep.	Transf.depr.	IncorpPostDepr	Reavals.ativo	ValCon.atual
ValContIníExer						
426000002923	0	31.12.2004	RECIPIENTE DE PAPÉIS METÁLICO	EUR		
11,18		0,00	0,00	0,00	0,00	11,18
11,18-		0,00	0,00	0,00	0,00	11,18-
0,00						0,00
426000002924	0	31.12.2004	BENGALEIRO DE PAREDE	EUR		
19,96		0,00	0,00	0,00	0,00	19,96
19,96-		0,00	0,00	0,00	0,00	19,96-
0,00						0,00
426000002925	0	31.12.2004	BENGALEIRO DE PAREDE	EUR		
19,96		0,00	0,00	0,00	0,00	19,96
19,96-		0,00	0,00	0,00	0,00	19,96-
0,00						0,00
426000002926	0	31.12.2004	BENGALEIRO DE PAREDE	EUR		
19,96		0,00	0,00	0,00	0,00	19,96
19,96-		0,00	0,00	0,00	0,00	19,96-
0,00						0,00
426000002927	0	31.12.2004	CINZEIRO/PAPELEIRA CHAPA DE ACO PRETO	EUR		
35,12		0,00	0,00	0,00	0,00	35,12
35,12-		0,00	0,00	0,00	0,00	35,12-
0,00						0,00
426000002928	0	31.12.2004	CADEIRA COSTA MÉD. TECIDO PÉS FIXOS S/BR	EUR		
37,50		0,00	0,00	0,00	0,00	37,50
37,50-		0,00	0,00	0,00	0,00	37,50-
0,00						0,00
426000002929	0	31.12.2004	CADEIRA COSTA MÉD. TECIDO PÉS FIXOS S/BR	EUR		
37,50		0,00	0,00	0,00	0,00	37,50
37,50-		0,00	0,00	0,00	0,00	37,50-
0,00						0,00
426000002930	0	31.12.2004	CADEIRA COSTA MÉD. TECIDO PÉS FIXOS S/BR	EUR		
37,50		0,00	0,00	0,00	0,00	37,50
37,50-		0,00	0,00	0,00	0,00	37,50-
0,00						0,00
426000002931	0	31.12.2004	CADEIRA COSTA MÉD. TECIDO PÉS FIXOS S/BR	EUR		
37,50		0,00	0,00	0,00	0,00	37,50
37,50-		0,00	0,00	0,00	0,00	37,50-
0,00						0,00
426000002932	0	31.12.2004	CADEIRA COSTA MÉD. TECIDO PÉS FIXOS S/BR	EUR		
37,50		0,00	0,00	0,00	0,00	37,50
37,50-		0,00	0,00	0,00	0,00	37,50-
0,00						0,00
426000002933	0	31.12.2004	CADEIRA COSTA MÉD. TECIDO PÉS FIXOS S/BR	EUR		
37,50		0,00	0,00	0,00	0,00	37,50
37,50-		0,00	0,00	0,00	0,00	37,50-
0,00						0,00
426000002934	0	31.12.2004	CADEIRA COSTA MÉD. TECIDO PÉS FIXOS S/BR	EUR		
37,50		0,00	0,00	0,00	0,00	37,50
37,50-		0,00	0,00	0,00	0,00	37,50-
0,00						0,00
426000002935	0	31.12.2004	CADEIRA COSTA MÉD. TECIDO PÉS FIXOS S/BR	EUR		
37,50		0,00	0,00	0,00	0,00	37,50
37,50-		0,00	0,00	0,00	0,00	37,50-
0,00						0,00

Empresa 3011 Divisão Itemdebalanço 11261 ContadobalançoCAP 4260000000 Classeimob. 04262000

Imobilizado CAP	Sbn° InícEx Dep.InícEx ValContIniExer	Dt.incorp. Deprec.do ano	Denominação do imobilizado Aquis. Baixa dep.	Moeda	Transfer. Incorp.post. Transf.depr. IncorpPostDepr	Subven.invest. Reavals.ativo	CAP atuais Depr.acumulada ValCon.atual
426000002936	0	31.12.2004	CADEIRA COSTA MÉD. TECIDO PÉS FIXOS S/BR	EUR			
	37,50				0,00	0,00	37,50
	37,50-				0,00	0,00	37,50-
	0,00						0,00
426000002937	0	31.12.2004	CADEIRA COSTA MÉD. TECIDO PÉS FIXOS S/BR	EUR			
	37,50				0,00	0,00	37,50
	37,50-				0,00	0,00	37,50-
	0,00						0,00
426000002938	0	31.12.2004	CADEIRA COSTA MÉD. TECIDO PÉS FIXOS S/BR	EUR			
	37,50				0,00	0,00	37,50
	37,50-				0,00	0,00	37,50-
	0,00						0,00
426000002939	0	31.12.2004	CADEIRA COSTA MÉD. TECIDO PÉS FIXOS S/BR	EUR			
	37,50				0,00	0,00	37,50
	37,50-				0,00	0,00	37,50-
	0,00						0,00
426000002940	0	31.12.2004	CADEIRA COSTA MÉD. TECIDO PÉS FIXOS S/BR	EUR			
	37,50				0,00	0,00	37,50
	37,50-				0,00	0,00	37,50-
	0,00						0,00
426000002941	0	31.12.2004	CADEIRA COSTA MÉD. TECIDO PÉS FIXOS S/BR	EUR			
	37,50				0,00	0,00	37,50
	37,50-				0,00	0,00	37,50-
	0,00						0,00
426000002942	0	31.12.2004	CADEIRA PÉS FIXOS	EUR			
	37,50				0,00	0,00	37,50
	37,50-				0,00	0,00	37,50-
	0,00						0,00
426000002943	0	31.12.2004	CADEIRA PÉS FIXOS	EUR			
	37,50				0,00	0,00	37,50
	37,50-				0,00	0,00	37,50-
	0,00						0,00
426000002944	0	31.12.2004	CADEIRA PÉS FIXOS	EUR			
	37,50				0,00	0,00	37,50
	37,50-				0,00	0,00	37,50-
	0,00						0,00
426000002945	0	31.12.2004	CADEIRA PÉS FIXOS	EUR			
	37,50				0,00	0,00	37,50
	37,50-				0,00	0,00	37,50-
	0,00						0,00
426000002946	0	31.12.2004	CADEIRA COSTA MÉD. TECIDO PÉS FIXOS S/BR	EUR			
	37,50				0,00	0,00	37,50
	37,50-				0,00	0,00	37,50-
	0,00						0,00
426000002947	0	31.12.2004	CADEIRA COSTA MÉD. TECIDO PÉS FIXOS S/BR	EUR			
	37,50				0,00	0,00	37,50
	37,50-				0,00	0,00	37,50-
	0,00						0,00
426000002948	0	31.12.2004	CADEIRA COSTA MÉD. TECIDO PÉS FIXOS S/BR	EUR			
	37,50				0,00	0,00	37,50
	37,50-				0,00	0,00	37,50-
	0,00						0,00





Empresa 3011 Divisão Itemdebalanço 11261 ContadobalançoCAP 4260000000 Classeimob. 04262000

Imobilizado	Sbn°	Dt.incorp.	Denominação do imobilizado	Moeda	Subven.invest.	CAP atuais
CAP InícEx	Dt.incorp.	Aquis.	Baixa	Transfer.	Incorp.post.	Depr.acumulada
Dep.InícEx	Deprec.do ano	Baixa dep.	Transf.depr.	IncorpPostDepr	Reavals.ativo	ValCon.atual
ValContIníExer						
426000002975	0	31.12.2004	CADEIRA COSTA MÉD. TECIDO C/RODI. E BRA	EUR		
64,65		0,00	0,00	0,00	0,00	64,65
64,65-		0,00	0,00	0,00	0,00	64,65-
0,00						0,00
426000002976	0	31.12.2004	CADEIRA COSTA MÉD. TECIDO C/RODI. E BRA	EUR		
64,65		0,00	0,00	0,00	0,00	64,65
64,65-		0,00	0,00	0,00	0,00	64,65-
0,00						0,00
426000002977	0	31.12.2004	CADEIRA COSTA MÉD. TECIDO C/RODI. E BRA	EUR		
64,65		0,00	0,00	0,00	0,00	64,65
64,65-		0,00	0,00	0,00	0,00	64,65-
0,00						0,00
426000002978	0	31.12.2004	CADEIRA COSTA MÉD. TECIDO C/RODIZ. E BRA	EUR		
64,65		0,00	0,00	0,00	0,00	64,65
64,65-		0,00	0,00	0,00	0,00	64,65-
0,00						0,00
426000002979	0	31.12.2004	CADEIRA COSTA MÉD. TECIDO C/RODI. S/BRA	EUR		
64,65		0,00	0,00	0,00	0,00	64,65
64,65-		0,00	0,00	0,00	0,00	64,65-
0,00						0,00
426000002980	0	31.12.2004	CADEIRA COSTA MÉD. TECIDO C/RODI. S/BRA	EUR		
64,65		0,00	0,00	0,00	0,00	64,65
64,65-		0,00	0,00	0,00	0,00	64,65-
0,00						0,00
426000002981	0	31.12.2004	CADEIRA COSTA MÉD. TECIDO C/RODI. S/BRA	EUR		
64,65		0,00	0,00	0,00	0,00	64,65
64,65-		0,00	0,00	0,00	0,00	64,65-
0,00						0,00
426000002982	0	31.12.2004	CADEIRA COSTA MÉD. TECIDO C/RODI. S/BRA	EUR		
64,65		0,00	0,00	0,00	0,00	64,65
64,65-		0,00	0,00	0,00	0,00	64,65-
0,00						0,00
426000002983	0	31.12.2004	CADEIRA COSTA MÉD. TECIDO C/RODI. S/BRA	EUR		
66,24		0,00	0,00	0,00	0,00	66,24
66,24-		0,00	0,00	0,00	0,00	66,24-
0,00						0,00
426000002984	0	31.12.2004	BENGALEIRO METÁLICO ESTR. TUBO AÇO	EUR		
66,24		0,00	0,00	0,00	0,00	66,24
66,24-		0,00	0,00	0,00	0,00	66,24-
0,00						0,00
426000002985	0	31.12.2004	BENGALEIRO METÁLICO ESTR. TUBO AÇO	EUR		
66,24		0,00	0,00	0,00	0,00	66,24
66,24-		0,00	0,00	0,00	0,00	66,24-
0,00						0,00
426000002986	0	31.12.2004	BENGALEIRO METÁLICO ESTR. TUBO AÇO	EUR		
66,24		0,00	0,00	0,00	0,00	66,24
66,24-		0,00	0,00	0,00	0,00	66,24-
0,00						0,00
426000002987	0	31.12.2004	BENGALEIRO METÁLICO ESTR. TUBO AÇO	EUR		
66,24		0,00	0,00	0,00	0,00	66,24
66,24-		0,00	0,00	0,00	0,00	66,24-
0,00						0,00

Empresa 3011 Divisão Itemdebalanço 11261 ContadobalançoCAP 4260000000 Classeimob. 04262000

Imobilizado	Sbn°	Dt.incorp.	Denominação do imobilizado	Moeda	Subven.invest.	CAP atuais
CAP InícEx	Dt.incorp.	Deprec.do ano	Aquis. Baixa	Transfer. Incorp.post. IncorpPostDepr	Reavals.ativo	Depr.acumulada ValCon.atual
ValContIníEx	Deprec.do ano	Deprec.do ano	Baixa dep.	Transf.depr.		
426000002988	0	31.12.2004	BENGALEIRO METÁLICO ESTR. TUBO AÇO	EUR		
66,24		0,00	0,00	0,00	0,00	66,24
66,24-		0,00	0,00	0,00	0,00	66,24-
0,00						0,00
426000002989	0	31.12.2004	BENGALEIRO METÁLICO ESTR. TUBO AÇO	EUR		
66,24		0,00	0,00	0,00	0,00	66,24
66,24-		0,00	0,00	0,00	0,00	66,24-
0,00						0,00
426000002990	0	31.12.2004	BENGALEIRO METÁLICO ESTR. TUBO AÇO	EUR		
66,24		0,00	0,00	0,00	0,00	66,24
66,24-		0,00	0,00	0,00	0,00	66,24-
0,00						0,00
426000002991	0	31.12.2004	BENGALEIRO METÁLICO ESTR. TUBO AÇO	EUR		
66,24		0,00	0,00	0,00	0,00	66,24
66,24-		0,00	0,00	0,00	0,00	66,24-
0,00						0,00
426000002992	0	31.12.2004	BENGALEIRO METÁLICO ESTR. TUBO AÇO	EUR		
66,24		0,00	0,00	0,00	0,00	66,24
66,24-		0,00	0,00	0,00	0,00	66,24-
0,00						0,00
426000002993	0	31.12.2004	BENGALEIRO METÁLICO ESTR. TUBO AÇO	EUR		
66,24		0,00	0,00	0,00	0,00	66,24
66,24-		0,00	0,00	0,00	0,00	66,24-
0,00						0,00
426000002994	0	31.12.2004	BENGALEIRO METÁLICO ESTR. TUBO AÇO	EUR		
66,24		0,00	0,00	0,00	0,00	66,24
66,24-		0,00	0,00	0,00	0,00	66,24-
0,00						0,00
426000002995	0	31.12.2004	MESA C/TAMPO ESTR. TUBO QUADRADO 120X60	EUR		
67,83		0,00	0,00	0,00	0,00	67,83
67,83-		0,00	0,00	0,00	0,00	67,83-
0,00						0,00
426000002996	0	31.12.2004	MESA C/TAMPO ESTR. TUBO QUADRADO 120X60	EUR		
67,83		0,00	0,00	0,00	0,00	67,83
67,83-		0,00	0,00	0,00	0,00	67,83-
0,00						0,00
426000002997	0	31.12.2004	MESA C/TAMPO ESTR. TUBO QUADRADO 120X60	EUR		
67,83		0,00	0,00	0,00	0,00	67,83
67,83-		0,00	0,00	0,00	0,00	67,83-
0,00						0,00
426000002998	0	31.12.2004	MESA C/TAMPO ESTR. TUBO QUADRADO 120X60	EUR		
67,83		0,00	0,00	0,00	0,00	67,83
67,83-		0,00	0,00	0,00	0,00	67,83-
0,00						0,00
426000002999	0	31.12.2004	MESA C/TAMPO ESTR. TUBO QUADRADO 120X60	EUR		
67,83		0,00	0,00	0,00	0,00	67,83
67,83-		0,00	0,00	0,00	0,00	67,83-
0,00						0,00
426000003000	0	31.12.2004	MESA C/TAMPO ESTR. TUBO QUADRADO 120X60	EUR		
67,83		0,00	0,00	0,00	0,00	67,83
67,83-		0,00	0,00	0,00	0,00	67,83-
0,00						0,00

Empresa 3011 Divisão Itemdebalanço 11261 ContadobalançoCAP 4260000000 Classeimob. 04262000

Imobilizado CAP Dep.ValCont	Sbn° InícEx IníEx	Dt.incorp. Deprec.do ano	Denominação do imobilizado Aquis. Baixa dep.	Moeda	Transfer. Incorp.post. Transf.depr. IncorpPostDepr	Subven.invest. Reavals.ativo	CAP atuais Deprec.acumulada ValCon.atual
426000003001	0	31.12.2004	MESA C/TAMPO ESTR. TUBO QUADRADO 120X60	EUR			
	67,83				0,00	0,00	67,83
	67,83-				0,00	0,00	67,83-
	0,00						0,00
426000003002	0	31.12.2004	ALONGA C/TAMPO METÁLICA 80X60	EUR			
	97,36				0,00	0,00	97,36
	97,36-				0,00	0,00	97,36-
	0,00						0,00
426000003003	0	31.12.2004	ALONGA C/TAMPO METÁLICA 80X60	EUR			
	97,36				0,00	0,00	97,36
	97,36-				0,00	0,00	97,36-
	0,00						0,00
426000003004	0	31.12.2004	ALONGA C/TAMPO 80X60	EUR			
	97,36				0,00	0,00	97,36
	97,36-				0,00	0,00	97,36-
	0,00						0,00
426000003005	0	31.12.2004	ALONGA C/TAMPO 80X60	EUR			
	97,36				0,00	0,00	97,36
	97,36-				0,00	0,00	97,36-
	0,00						0,00
426000003006	0	31.12.2004	ALONGA C/TAMPO 80X60	EUR			
	97,36				0,00	0,00	97,36
	97,36-				0,00	0,00	97,36-
	0,00						0,00
426000003007	0	31.12.2004	ALONGA C/TAMPO 80X60	EUR			
	97,36				0,00	0,00	97,36
	97,36-				0,00	0,00	97,36-
	0,00						0,00
426000003008	0	31.12.2004	ALONGA C/TAMPO 80X60	EUR			
	97,36				0,00	0,00	97,36
	97,36-				0,00	0,00	97,36-
	0,00						0,00
426000003009	0	31.12.2004	BLOCO RODADO 3 GAV. S/TAMPO	EUR			
	121,31				0,00	0,00	121,31
	121,31-				0,00	0,00	121,31-
	0,00						0,00
426000003010	0	31.12.2004	BLOCO RODADO 3 GAV. S/TAMPO	EUR			
	121,31				0,00	0,00	121,31
	121,31-				0,00	0,00	121,31-
	0,00						0,00
426000003011	0	31.12.2004	BLOCO RODADO 3 GAV. ESTR. METÁLICA	EUR			
	121,31				0,00	0,00	121,31
	121,31-				0,00	0,00	121,31-
	0,00						0,00
426000003012	0	31.12.2004	BLOCO RODADO 3 GAV. ESTR. METÁLICA	EUR			
	121,31				0,00	0,00	121,31
	121,31-				0,00	0,00	121,31-
	0,00						0,00
426000003013	0	31.12.2004	BLOCO RODADO 3 GAV. ESTR. METÁLICA	EUR			
	121,31				0,00	0,00	121,31
	121,31-				0,00	0,00	121,31-
	0,00						0,00

Empresa 3011 Divisão Itemdebalanço 11261 ContadobalançoCAP 4260000000 Classeimob. 04262000

Imobilizado CAP Dep.ValCont	Sbn° InícEx InícEx	Dt.incorp. Deprec.do ano	Denominação do imobilizado Aquis. Baixa dep.	Moeda	Transfer. Incorp.post. Transf.depr. IncorpPostDepr	Subven.invest. Reavals.ativo	CAP atuais Deprec.acumulada ValCon.atual
426000003014	0	31.12.2004	BLOCO RODADO 3 GAV. ESTR. METÁLICA	EUR			
	121,31				0,00	0,00	121,31
	121,31-				0,00	0,00	121,31-
	0,00						0,00
426000003015	0	31.12.2004	BLOCO RODADO 3 GAV. ESTR. METÁLICA	EUR			
	121,31				0,00	0,00	121,31
	121,31-				0,00	0,00	121,31-
	0,00						0,00
426000003016	0	31.12.2004	BLOCO RODADO 3 GAV. ESTR. METÁLICA	EUR			
	121,31				0,00	0,00	121,31
	121,31-				0,00	0,00	121,31-
	0,00						0,00
426000003017	0	31.12.2004	BLOCO RODADO 3 GAV. ESTR. METÁLICA	EUR			
	121,31				0,00	0,00	121,31
	121,31-				0,00	0,00	121,31-
	0,00						0,00
426000003018	0	31.12.2004	ARMÁRIO BAIXO C/TAMPO PRATEL. 80X42X75	EUR			
	141,26				0,00	0,00	141,26
	141,26-				0,00	0,00	141,26-
	0,00						0,00
426000003019	0	31.12.2004	ARMÁRIO BAIXO C/TAMPO PRATEL. 80X42X75	EUR			
	141,26				0,00	0,00	141,26
	141,26-				0,00	0,00	141,26-
	0,00						0,00
426000003020	0	31.12.2004	ARMÁRIO BAIXO C/TAMPO PRATEL. 80X42X75	EUR			
	141,26				0,00	0,00	141,26
	141,26-				0,00	0,00	141,26-
	0,00						0,00
426000003021	0	31.12.2004	ARMÁRIO BAIXO MET. ABERTO C/PRAT. 140X80	EUR			
	141,26				0,00	0,00	141,26
	141,26-				0,00	0,00	141,26-
	0,00						0,00
426000003022	0	31.12.2004	SECRETÁRIA C/TAMPA, ESTR. METÁL. 140X80	EUR			
	188,35				0,00	0,00	188,35
	188,35-				0,00	0,00	188,35-
	0,00						0,00
426000003023	0	31.12.2004	SECRETÁRIA C/TAMPA, ESTR. METÁL. 140X80	EUR			
	188,35				0,00	0,00	188,35
	188,35-				0,00	0,00	188,35-
	0,00						0,00
426000003024	0	31.12.2004	SECRETÁRIA C/TAMPA, ESTR. METÁL. 140X80	EUR			
	188,35				0,00	0,00	188,35
	188,35-				0,00	0,00	188,35-
	0,00						0,00
426000003025	0	31.12.2004	SECRETÁRIA C/TAMPA, ESTR. METÁL. 140X80	EUR			
	188,35				0,00	0,00	188,35
	188,35-				0,00	0,00	188,35-
	0,00						0,00
426000003026	0	31.12.2004	SECRETÁRIA C/TAMPA, ESTR. METÁL. 140X80	EUR			
	188,35				0,00	0,00	188,35
	188,35-				0,00	0,00	188,35-
	0,00						0,00



Empresa 3011 Divisão Itemdebalanço 11261 ContadobalançoCAP 4260000000 Classeimob. 04262000

Imobilizado	Sbn°	Dt.incorp.	Denominação do imobilizado	Moeda	Subven.invest.	CAP atuais
CAP InícEx	Dt.incorp.	Aquis.	Baixa	Transfer.	Incorp.post.	Depr.acumulada
Dep.InícEx	Deprec.do ano	Baixa dep.	Transf.depr.	IncorpPostDepr	Reavals.ativo	ValCon.atual
ValContIníExer						
426000003027	0	31.12.2004	SECRETÁRIA C/TAMPO E PAINEL 140X80	EUR		
188,35		0,00	0,00	0,00	0,00	188,35
188,35-		0,00	0,00	0,00	0,00	188,35-
0,00						0,00
426000003028	0	31.12.2004	SECRETÁRIA C/TAMPO E PAINEL 140X80	EUR		
188,35		0,00	0,00	0,00	0,00	188,35
188,35-		0,00	0,00	0,00	0,00	188,35-
0,00						0,00
426000003029	0	31.12.2004	SECRETÁRIA C/TAMPO E PAINEL 140X80	EUR		
188,35		0,00	0,00	0,00	0,00	188,35
188,35-		0,00	0,00	0,00	0,00	188,35-
0,00						0,00
426000003030	0	31.12.2004	SECRETÁRIA C/TAMPO E PAINEL 140X80	EUR		
188,35		0,00	0,00	0,00	0,00	188,35
188,35-		0,00	0,00	0,00	0,00	188,35-
0,00						0,00
426000003031	0	31.12.2004	ARMÁRIO MÉDIO C/TAMPO 3 PRATEL. AMOVIV.	EUR		
195,52		0,00	0,00	0,00	0,00	195,52
195,52-		0,00	0,00	0,00	0,00	195,52-
0,00						0,00
426000003032	0	31.12.2004	ARMÁRIO MÉDIO C/TAMPO 3 PRATEL. AMOVIV.	EUR		
195,52		0,00	0,00	0,00	0,00	195,52
195,52-		0,00	0,00	0,00	0,00	195,52-
0,00						0,00
426000003033	0	31.12.2004	ARMÁRIO MISTO C/TAMPO 80X42X150	EUR		
204,30		0,00	0,00	0,00	0,00	204,30
204,30-		0,00	0,00	0,00	0,00	204,30-
0,00						0,00
426000003034	0	31.12.2004	ARMÁRIO MISTO C/TAMPO 80X42X150	EUR		
204,30		0,00	0,00	0,00	0,00	204,30
204,30-		0,00	0,00	0,00	0,00	204,30-
0,00						0,00
426000003035	0	31.12.2004	ARMÁRIO MISTO C/TAMPO 80X42X150	EUR		
204,30		0,00	0,00	0,00	0,00	204,30
204,30-		0,00	0,00	0,00	0,00	204,30-
0,00						0,00
426000003036	0	31.12.2004	ARMÁRIO MISTO C/TAMPO 80X42X150	EUR		
204,30		0,00	0,00	0,00	0,00	204,30
204,30-		0,00	0,00	0,00	0,00	204,30-
0,00						0,00
426000003037	0	31.12.2004	ARMÁRIO MISTO C/TAMPO 80X42X150	EUR		
204,30		0,00	0,00	0,00	0,00	204,30
204,30-		0,00	0,00	0,00	0,00	204,30-
0,00						0,00
426000003038	0	31.12.2004	ARMÁRIO MISTO C/TAMPO 80X42X150	EUR		
204,30		0,00	0,00	0,00	0,00	204,30
204,30-		0,00	0,00	0,00	0,00	204,30-
0,00						0,00
426000003039	0	31.12.2004	ARMÁRIO MISTO C/TAMPO 80X42X150	EUR		
204,30		0,00	0,00	0,00	0,00	204,30
204,30-		0,00	0,00	0,00	0,00	204,30-
0,00						0,00

Empresa 3011 Divisão Itemdebalanço 11261 ContadobalançoCAP 4260000000 Classeimob. 04262000

Imobilizado	Sbn°	Dt.incorp.	Denominação do imobilizado	Moeda	Subven.invest.	CAP atuais
CAP InícEx	Dt.incorp.	Aquis.	Baixa	Transfer.	Incorp.post.	Depr.acumulada
Dep.InícEx	Deprec.do ano	Baixa dep.	Transf.depr.	IncorpPostDepr	Reavals.ativo	ValCon.atual
ValContIníExer						
426000003040	0	31.12.2004	ESTANTE METÁL. C/10 PRAT. 180X400X200	EUR		
205,00		0,00	0,00	0,00	0,00	205,00
205,00-		0,00	0,00	0,00	0,00	205,00-
0,00						0,00
426000003041	0	31.12.2004	MESA REDONDA P/COPA MDF	EUR		
226,66		0,00	0,00	0,00	0,00	226,66
226,66-		0,00	0,00	0,00	0,00	226,66-
0,00						0,00
426000003042	0	31.12.2004	FICHEIRO METÁLICO C/4 GAV. 63X48X1320	EUR		
235,42		0,00	0,00	0,00	0,00	235,42
235,42-		0,00	0,00	0,00	0,00	235,42-
0,00						0,00
426000003043	0	31.12.2004	FICHEIRO METÁLICO C/4 GAV. 63X48X1320	EUR		
235,42		0,00	0,00	0,00	0,00	235,42
235,42-		0,00	0,00	0,00	0,00	235,42-
0,00						0,00
426000003044	0	31.12.2004	FICHEIRO METÁLICO C/4 GAV. 63X48X1320	EUR		
235,42		0,00	0,00	0,00	0,00	235,42
235,42-		0,00	0,00	0,00	0,00	235,42-
0,00						0,00
426000003045	0	31.12.2004	FICHEIRO METÁLICO C/4 GAV. 63X48X1320	EUR		
235,42		0,00	0,00	0,00	0,00	235,42
235,42-		0,00	0,00	0,00	0,00	235,42-
0,00						0,00
426000003046	0	31.12.2004	FICHEIRO METÁLICO C/4 GAV. 63X48X1320	EUR		
235,42		0,00	0,00	0,00	0,00	235,42
235,42-		0,00	0,00	0,00	0,00	235,42-
0,00						0,00
426000003047	0	31.12.2004	FICHEIRO METÁLICO C/4 GAV. 63X48X1320	EUR		
235,42		0,00	0,00	0,00	0,00	235,42
235,42-		0,00	0,00	0,00	0,00	235,42-
0,00						0,00
426000003048	0	31.12.2004	FICHEIRO METÁLICO C/4 GAV. 63X48X1320	EUR		
235,42		0,00	0,00	0,00	0,00	235,42
235,42-		0,00	0,00	0,00	0,00	235,42-
0,00						0,00
426000003049	0	31.12.2004	FICHEIRO METÁLICO C/4 GAV. 63X48X1320	EUR		
235,42		0,00	0,00	0,00	0,00	235,42
235,42-		0,00	0,00	0,00	0,00	235,42-
0,00						0,00
426000003050	0	31.12.2004	FICHEIRO METÁLICO C/4 GAV. 63X48X1320	EUR		
235,42		0,00	0,00	0,00	0,00	235,42
235,42-		0,00	0,00	0,00	0,00	235,42-
0,00						0,00
426000003051	0	31.12.2004	FICHEIRO METÁLICO C/4 GAV. 63X48X1320	EUR		
235,42		0,00	0,00	0,00	0,00	235,42
235,42-		0,00	0,00	0,00	0,00	235,42-
0,00						0,00
426000003052	0	31.12.2004	FICHEIRO METÁLICO C/4 GAV. 63X48X1320	EUR		
235,42		0,00	0,00	0,00	0,00	235,42
235,42-		0,00	0,00	0,00	0,00	235,42-
0,00						0,00

Empresa 3011 Divisão Itemdebalanço 11261 ContadobalançoCAP 4260000000 Classeimob. 04262000

Imobilizado	Sbn°	Dt.incorp.	Denominação do imobilizado	Moeda	Subven.invest.	CAP atuais
CAP InícEx	Dt.incorp.	Aquis.	Baixa	Transfer.	Incorp.post.	Depr.acumulada
Dep.InícEx	Deprec.do ano	Baixa dep.	Transf.depr.	IncorpPostDepr	Reavals.ativo	ValCon.atual
ValContIníExer						
426000003053	0	31.12.2004	FICHEIRO METÁLICO C/4 GAV. 63X48X1320	EUR		
235,60		0,00	0,00	0,00	0,00	235,60
235,60-		0,00	0,00	0,00	0,00	235,60-
0,00						0,00
426000003054	0	31.12.2004	POTES ZINCO	EUR		
29,81		0,00	0,00	0,00	0,00	29,81
29,81-		0,00	0,00	0,00	0,00	29,81-
0,00						0,00
426000003055	0	31.12.2004	POTES ZINCO	EUR		
29,81		0,00	0,00	0,00	0,00	29,81
29,81-		0,00	0,00	0,00	0,00	29,81-
0,00						0,00
426000003056	0	31.12.2004	MÁQUINA CALCULAR CASIO DR320 ER	EUR		
98,31		0,00	0,00	0,00	0,00	98,31
98,31-		0,00	0,00	0,00	0,00	98,31-
0,00						0,00
426000003057	0	31.12.2004	MÁQUINA CALCULAR CASIO DR320 ER	EUR		
98,31		0,00	0,00	0,00	0,00	98,31
98,31-		0,00	0,00	0,00	0,00	98,31-
0,00						0,00
426000003058	0	31.12.2004	RECIPIENTE PAPÉIS METÁLICO	EUR		
0,00		0,00	0,00	0,00	0,00	0,00
0,00		0,00	0,00	0,00	0,00	0,00
0,00						0,00
426000003059	0	31.12.2004	RECIPIENTE PAPÉIS METÁLICO	EUR		
11,30		0,00	0,00	0,00	0,00	11,30
11,30-		0,00	0,00	0,00	0,00	11,30-
0,00						0,00
426000003060	0	31.12.2004	RECIPIENTE PAPÉIS METÁLICO	EUR		
11,30		0,00	0,00	0,00	0,00	11,30
11,30-		0,00	0,00	0,00	0,00	11,30-
0,00						0,00
426000003061	0	31.12.2004	RECIPIENTE PAPÉIS METÁLICO	EUR		
11,30		0,00	0,00	0,00	0,00	11,30
11,30-		0,00	0,00	0,00	0,00	11,30-
0,00						0,00
426000003062	0	31.12.2004	RECIPIENTE PAPÉIS METÁLICO	EUR		
11,30		0,00	0,00	0,00	0,00	11,30
11,30-		0,00	0,00	0,00	0,00	11,30-
0,00						0,00
426000003063	0	31.12.2004	RECIPIENTE PAPÉIS METÁLICO	EUR		
11,30		0,00	0,00	0,00	0,00	11,30
11,30-		0,00	0,00	0,00	0,00	11,30-
0,00						0,00
426000003064	0	31.12.2004	RECIPIENTE PAPÉIS METÁLICO	EUR		
11,30		0,00	0,00	0,00	0,00	11,30
11,30-		0,00	0,00	0,00	0,00	11,30-
0,00						0,00
426000003065	0	31.12.2004	RECIPIENTE PAPÉIS METÁLICO	EUR		
11,30		0,00	0,00	0,00	0,00	11,30
11,30-		0,00	0,00	0,00	0,00	11,30-
0,00						0,00

Empresa 3011 Divisão Itemdebalanço 11261 ContadobalançoCAP 4260000000 Classeimob. 04262000

Imobilizado	Sbn°	Dt.incorp.	Denominação do imobilizado	Moeda	Subven.invest.	CAP atuais
CAP InícEx	Dt.incorp.	Acquis.	Baixa	Transfer.	Incorp.post.	Depr.acumulada
Dep.InícEx	Deprec.do ano	Baixa dep.	Transf.depr.	IncorpPostDepr	Reavals.ativo	ValCon.atual
ValContIníExer						
426000003066	0	31.12.2004	RECIPIENTE PAPÉIS METÁLICO	EUR		
11,30		0,00	0,00	0,00	0,00	11,30
11,30-		0,00	0,00	0,00	0,00	11,30-
0,00						0,00
426000003067	0	31.12.2004	RECIPIENTE PAPÉIS METÁLICO	EUR		
11,30		0,00	0,00	0,00	0,00	11,30
11,30-		0,00	0,00	0,00	0,00	11,30-
0,00						0,00
426000003068	0	31.12.2004	CADEIRA FIXA COSTA MÉDIA FORRADA A TECIDO	EUR		
41,81		0,00	0,00	0,00	0,00	41,81
41,81-		0,00	0,00	0,00	0,00	41,81-
0,00						0,00
426000003069	0	31.12.2004	CADEIRA FIXA COSTA MÉDIA FORRADA A TECIDO	EUR		
41,81		0,00	0,00	0,00	0,00	41,81
41,81-		0,00	0,00	0,00	0,00	41,81-
0,00						0,00
426000003070	0	31.12.2004	CADEIRA FIXA COSTA MÉDIA S/BRÇ	EUR		
41,81		0,00	0,00	0,00	0,00	41,81
41,81-		0,00	0,00	0,00	0,00	41,81-
0,00						0,00
426000003071	0	31.12.2004	CADEIRA FIXA COSTA MÉDIA S/BRÇ	EUR		
41,81		0,00	0,00	0,00	0,00	41,81
41,81-		0,00	0,00	0,00	0,00	41,81-
0,00						0,00
426000003072	0	31.12.2004	CADEIRA FIXA COSTA MÉDIA S/BRÇ	EUR		
41,81		0,00	0,00	0,00	0,00	41,81
41,81-		0,00	0,00	0,00	0,00	41,81-
0,00						0,00
426000003073	0	31.12.2004	CADEIRA FIXA FORRADA A TECIDO	EUR		
41,81		0,00	0,00	0,00	0,00	41,81
41,81-		0,00	0,00	0,00	0,00	41,81-
0,00						0,00
426000003074	0	31.12.2004	RECIPIENTE PAPÉIS METÁLICO	EUR		
11,30		0,00	0,00	0,00	0,00	11,30
11,30-		0,00	0,00	0,00	0,00	11,30-
0,00						0,00
426000003075	0	31.12.2004	RECIPIENTE PAPÉIS METÁLICO	EUR		
11,30		0,00	0,00	0,00	0,00	11,30
11,30-		0,00	0,00	0,00	0,00	11,30-
0,00						0,00
426000003076	0	31.12.2004	CADEIRA FIXA A TECIDO	EUR		
41,81		0,00	0,00	0,00	0,00	41,81
41,81-		0,00	0,00	0,00	0,00	41,81-
0,00						0,00
426000003077	0	31.12.2004	RECIPIENTE PAPÉIS METÁLICO	EUR		
11,30		0,00	0,00	0,00	0,00	11,30
11,30-		0,00	0,00	0,00	0,00	11,30-
0,00						0,00
426000003078	0	31.12.2004	RECIPIENTE PAPÉIS METÁLICO	EUR		
11,30		0,00	0,00	0,00	0,00	11,30
11,30-		0,00	0,00	0,00	0,00	11,30-
0,00						0,00

Empresa 3011 Divisão Itemdebalanço 11261 ContadobalançoCAP 4260000000 Classeimob. 04262000

Imobilizado	Sbn°	Dt.incorp.	Denominação do imobilizado	Moeda	Subven.invest.	CAP atuais
CAP InícEx	Dt. Incorp.	Deprec.do ano	Aquis. Baixa	Transfer. Incorp.post.	Reavals.ativo	Depr.acumulada
Dep.InícEx	ValContIníExer		Baixa dep.	Transf.depr.		ValCon.atual
426000003079	0	31.12.2004	CADEIRA FIXA A TECIDO	EUR		
41,81			0,00	0,00	0,00	41,81
41,81-			0,00	0,00	0,00	41,81-
0,00						0,00
426000003080	0	31.12.2004	RECIPIENTE PAPÉIS METÁLICO	EUR		
11,30			0,00	0,00	0,00	11,30
11,30-			0,00	0,00	0,00	11,30-
0,00						0,00
426000003081	0	31.12.2004	RECIPIENTE PAPÉIS METÁLICO	EUR		
11,30			0,00	0,00	0,00	11,30
11,30-			0,00	0,00	0,00	11,30-
0,00						0,00
426000003082	0	31.12.2004	CADEIRA FIXA A TECIDO	EUR		
41,81			0,00	0,00	0,00	41,81
41,81-			0,00	0,00	0,00	41,81-
0,00						0,00
426000003083	0	31.12.2004	RECIPIENTE PAPÉIS METÁLICO	EUR		
11,30			0,00	0,00	0,00	11,30
11,30-			0,00	0,00	0,00	11,30-
0,00						0,00
426000003084	0	31.12.2004	RECIPIENTE PAPÉIS METÁLICO	EUR		
11,30			0,00	0,00	0,00	11,30
11,30-			0,00	0,00	0,00	11,30-
0,00						0,00
426000003085	0	31.12.2004	CADEIRA FIXA A TECIDO	EUR		
41,81			0,00	0,00	0,00	41,81
41,81-			0,00	0,00	0,00	41,81-
0,00						0,00
426000003086	0	31.12.2004	RECIPIENTE PAPÉIS METÁLICO	EUR		
11,30			0,00	0,00	0,00	11,30
11,30-			0,00	0,00	0,00	11,30-
0,00						0,00
426000003087	0	31.12.2004	CADEIRA FIXA A TECIDO	EUR		
41,81			0,00	0,00	0,00	41,81
41,81-			0,00	0,00	0,00	41,81-
0,00						0,00
426000003088	0	31.12.2004	CADEIRA FIXA A TECIDO	EUR		
41,81			0,00	0,00	0,00	41,81
41,81-			0,00	0,00	0,00	41,81-
0,00						0,00
426000003089	0	31.12.2004	CADEIRA FIXA A TECIDO	EUR		
41,81			0,00	0,00	0,00	41,81
41,81-			0,00	0,00	0,00	41,81-
0,00						0,00
426000003090	0	31.12.2004	CADEIRA FIXA A TECIDO	EUR		
41,81			0,00	0,00	0,00	41,81
41,81-			0,00	0,00	0,00	41,81-
0,00						0,00
426000003091	0	31.12.2004	CADEIRA FIXA A TECIDO	EUR		
41,81			0,00	0,00	0,00	41,81
41,81-			0,00	0,00	0,00	41,81-
0,00						0,00

Empresa 3011 Divisão Itemdebalanço 11261 ContadobalançoCAP 4260000000 Classeimob. 04262000

Imobilizado CAP	Sbn° InícEx Dep.InícEx ValContIniExer	Dt.incorp. Deprec.do ano	Denominação do imobilizado Aquis. Baixa dep.	Moeda	Transfer. Incorp.post. Transf.depr. IncorpPostDepr	Subven.invest. Reavals.ativo	CAP atuais Depr.acumulada ValCon.atual
426000003092	0	31.12.2004	CADEIRA FIXA A TECIDO	EUR			
	41,81				0,00	0,00	41,81
	41,81-				0,00	0,00	41,81-
	0,00						0,00
426000003093	0	31.12.2004	CADEIRA FIXA A TECIDO	EUR			
	41,81				0,00	0,00	41,81
	41,81-				0,00	0,00	41,81-
	0,00						0,00
426000003094	0	31.12.2004	CADEIRA FIXA A TECIDO	EUR			
	41,81				0,00	0,00	41,81
	41,81-				0,00	0,00	41,81-
	0,00						0,00
426000003095	0	31.12.2004	CADEIRA FIXA FORRADA A TECIDO	EUR			
	41,81				0,00	0,00	41,81
	41,81-				0,00	0,00	41,81-
	0,00						0,00
426000003096	0	31.12.2004	CADEIRA FIXA FORRADA A TECIDO	EUR			
	41,81				0,00	0,00	41,81
	41,81-				0,00	0,00	41,81-
	0,00						0,00
426000003097	0	31.12.2004	CADEIRA FIXA FORRADA A TECIDO	EUR			
	41,81				0,00	0,00	41,81
	41,81-				0,00	0,00	41,81-
	0,00						0,00
426000003098	0	31.12.2004	CADEIRA FIXA FORRADA A TECIDO	EUR			
	41,81				0,00	0,00	41,81
	41,81-				0,00	0,00	41,81-
	0,00						0,00
426000003099	0	31.12.2004	CADEIRA FIXA COSTA MÉDIA S/BRÇ	EUR			
	41,81				0,00	0,00	41,81
	41,81-				0,00	0,00	41,81-
	0,00						0,00
426000003100	0	31.12.2004	CADEIRA FIXA COSTA MÉDIA S/BRÇ	EUR			
	41,81				0,00	0,00	41,81
	41,81-				0,00	0,00	41,81-
	0,00						0,00
426000003101	0	31.12.2004	CADEIRA FIXA COSTA MÉDIA S/BRÇ	EUR			
	41,81				0,00	0,00	41,81
	41,81-				0,00	0,00	41,81-
	0,00						0,00
426000003102	0	31.12.2004	CADEIRA FIXA COSTA MÉDIA S/BRÇ	EUR			
	41,81				0,00	0,00	41,81
	41,81-				0,00	0,00	41,81-
	0,00						0,00
426000003103	0	31.12.2004	CADEIRA FIXA COSTA MÉDIA S/BRÇ	EUR			
	41,81				0,00	0,00	41,81
	41,81-				0,00	0,00	41,81-
	0,00						0,00
426000003104	0	31.12.2004	CADEIRA FIXA COSTA MÉDIA S/BRÇ	EUR			
	41,81				0,00	0,00	41,81
	41,81-				0,00	0,00	41,81-
	0,00						0,00







Empresa 3011 Divisão Itemdebalanço 11261 ContadobalançoCAP 4260000000 Classeimob. 04262000

Imobilizado	Sbn°	Dt.incorp.	Denominação do imobilizado	Moeda	Subven.invest.	CAP atuais
CAP InícEx	Dt.InícEx	Deprec.do ano	Aquis. Baixa	Transfer. Incorp.post.	Reavals.ativo	Depr.acumulada
ValContIníExer	Deprec.do ano	Baixa dep.	Transf.depr.	IncorpPostDepr		ValCon.atual
426000003131	0	31.12.2004	CINZEIRO/PAPELEIRA AÇO	EUR		
53,11	0,00	0,00	0,00	0,00	0,00	53,11
53,11-	0,00	0,00	0,00	0,00	0,00	53,11-
0,00						0,00
426000003132	0	31.12.2004	CINZEIRO/PAPELEIRA AÇO	EUR		
53,11	0,00	0,00	0,00	0,00	0,00	53,11
53,11-	0,00	0,00	0,00	0,00	0,00	53,11-
0,00						0,00
426000003133	0	31.12.2004	CINZEIRO/PAPELEIRA AÇO	EUR		
53,11	0,00	0,00	0,00	0,00	0,00	53,11
53,11-	0,00	0,00	0,00	0,00	0,00	53,11-
0,00						0,00
426000003134	0	31.12.2004	CADEIRA 4 PÉS FIXOS A TECIDO	EUR		
41,81	0,00	0,00	0,00	0,00	0,00	41,81
41,81-	0,00	0,00	0,00	0,00	0,00	41,81-
0,00						0,00
426000003135	0	31.12.2004	CADEIRA FIXA COSTA MÉDIA S/BRC	EUR		
41,81	0,00	0,00	0,00	0,00	0,00	41,81
41,81-	0,00	0,00	0,00	0,00	0,00	41,81-
0,00						0,00
426000003136	0	31.12.2004	CADEIRA FIXA COSTA MÉDIA S/BRÇ	EUR		
41,81	0,00	0,00	0,00	0,00	0,00	41,81
41,81-	0,00	0,00	0,00	0,00	0,00	41,81-
0,00						0,00
426000003137	0	31.12.2004	CADEIRA FIXA COSTA MÉDIA S/BRC	EUR		
41,81	0,00	0,00	0,00	0,00	0,00	41,81
41,81-	0,00	0,00	0,00	0,00	0,00	41,81-
0,00						0,00
426000003138	0	31.12.2004	CADEIRA FIXA COSTA MÉDIA S/BRÇ	EUR		
41,81	0,00	0,00	0,00	0,00	0,00	41,81
41,81-	0,00	0,00	0,00	0,00	0,00	41,81-
0,00						0,00
426000003139	0	31.12.2004	CADEIRA FIXA COSTA MÉDIA S/BRC	EUR		
41,81	0,00	0,00	0,00	0,00	0,00	41,81
41,81-	0,00	0,00	0,00	0,00	0,00	41,81-
0,00						0,00
426000003140	0	31.12.2004	CADEIRA FIXA COSTA MÉDIA S/BRÇ	EUR		
41,81	0,00	0,00	0,00	0,00	0,00	41,81
41,81-	0,00	0,00	0,00	0,00	0,00	41,81-
0,00						0,00
426000003141	0	31.12.2004	CADEIRA FIXA COSTA MÉDIA S/BRC	EUR		
41,81	0,00	0,00	0,00	0,00	0,00	41,81
41,81-	0,00	0,00	0,00	0,00	0,00	41,81-
0,00						0,00
426000003142	0	31.12.2004	CADEIRA FIXA COSTA MÉDIA S/BRÇ	EUR		
41,81	0,00	0,00	0,00	0,00	0,00	41,81
41,81-	0,00	0,00	0,00	0,00	0,00	41,81-
0,00						0,00
426000003143	0	31.12.2004	CADEIRA FIXA COSTA MÉDIA S/BRC	EUR		
41,81	0,00	0,00	0,00	0,00	0,00	41,81
41,81-	0,00	0,00	0,00	0,00	0,00	41,81-
0,00						0,00

Empresa 3011 Divisão Itemdebalanço 11261 ContadobalançoCAP 4260000000 Classeimob. 04262000

Imobilizado CAP	Sbn° InícEx Dep.InícEx ValContIniExer	Dt.incorp. Deprec.do ano	Denominação do imobilizado Aquis. Baixa dep.	Moeda	Transfer. Incorp.post. Transf.depr. IncorpPostDepr	Subven.invest. Reavals.ativo	CAP atuais Depr.acumulada ValCon.atual
426000003144	0	31.12.2004	CADEIRA FIXA COSTA MÉDIA S/BRÇ	EUR			
	41,81				0,00	0,00	41,81
	41,81-				0,00	0,00	41,81-
	0,00						0,00
426000003145	0	31.12.2004	CADEIRA FIXA COSTA MÉDIA S/BRC	EUR			
	41,81				0,00	0,00	41,81
	41,81-				0,00	0,00	41,81-
	0,00						0,00
426000003146	0	31.12.2004	CADEIRA FIXA COSTA MÉDIA S/BRÇ	EUR			
	41,81				0,00	0,00	41,81
	41,81-				0,00	0,00	41,81-
	0,00						0,00
426000003147	0	31.12.2004	CADEIRA FIXA COSTA MÉDIA S/BRC	EUR			
	41,81				0,00	0,00	41,81
	41,81-				0,00	0,00	41,81-
	0,00						0,00
426000003148	0	31.12.2004	CADEIRA FIXA COSTA MÉDIA S/BRÇ	EUR			
	41,81				0,00	0,00	41,81
	41,81-				0,00	0,00	41,81-
	0,00						0,00
426000003149	0	31.12.2004	RECIPIENTE PAPÉIS METÁLICO	EUR			
	11,30				0,00	0,00	11,30
	11,30-				0,00	0,00	11,30-
	0,00						0,00
426000003150	0	31.12.2004	RECIPIENTE PAPÉIS METÁLICO	EUR			
	11,30				0,00	0,00	11,30
	11,30-				0,00	0,00	11,30-
	0,00						0,00
426000003151	0	31.12.2004	RECIPIENTE PAPÉIS METÁLICO	EUR			
	11,30				0,00	0,00	11,30
	11,30-				0,00	0,00	11,30-
	0,00						0,00
426000003152	0	31.12.2004	RECIPIENTE PAPÉIS METÁLICO	EUR			
	11,30				0,00	0,00	11,30
	11,30-				0,00	0,00	11,30-
	0,00						0,00
426000003153	0	31.12.2004	RECIPIENTE PAPÉIS METÁLICO	EUR			
	11,30				0,00	0,00	11,30
	11,30-				0,00	0,00	11,30-
	0,00						0,00
426000003154	0	31.12.2004	RECIPIENTE PAPÉIS METÁLICO	EUR			
	11,30				0,00	0,00	11,30
	11,30-				0,00	0,00	11,30-
	0,00						0,00
426000003155	0	31.12.2004	BENGALEIRO METÁLICO	EUR			
	79,10				0,00	0,00	79,10
	79,10-				0,00	0,00	79,10-
	0,00						0,00
426000003156	0	31.12.2004	BENGALEIRO METÁLICO	EUR			
	79,10				0,00	0,00	79,10
	79,10-				0,00	0,00	79,10-
	0,00						0,00





Empresa 3011 Divisão Itemdebalanço 11261 ContadobalançoCAP 4260000000 Classeimob. 04262000

Imobilizado	Sbn°	Dt.incorp.	Denominação do imobilizado	Moeda	Subven.invest.	CAP atuais
CAP InícEx	Dt.incorp.	Aquis.	Baixa	Transfer.	Incorp.post.	Depr.acumulada
Dep.InícEx	Deprec.do ano	Baixa dep.	Transf.depr.	IncorpPostDepr	Reavals.ativo	ValCon.atual
ValContIníExer						
426000003183	0	31.12.2004	BLOCO RODADO 3 GAV. METÁLICO	EUR		
121,31		0,00	0,00	0,00	0,00	121,31
121,31-		0,00	0,00	0,00	0,00	121,31-
0,00						0,00
426000003184	0	31.12.2004	BLOCO RODADO 3 GAV. METÁLICO	EUR		
121,31		0,00	0,00	0,00	0,00	121,31
121,31-		0,00	0,00	0,00	0,00	121,31-
0,00						0,00
426000003185	0	31.12.2004	CADEIRA ROD. COSTA MÉDIA A TECI	EUR		
95,60		0,00	0,00	0,00	0,00	95,60
95,60-		0,00	0,00	0,00	0,00	95,60-
0,00						0,00
426000003186	0	31.12.2004	BLOCO RODADO 3 GAV. METÁLICO	EUR		
121,31		0,00	0,00	0,00	0,00	121,31
121,31-		0,00	0,00	0,00	0,00	121,31-
0,00						0,00
426000003187	0	31.12.2004	CADEIRA ROD. COSTA MÉD. S/BRC	EUR		
95,60		0,00	0,00	0,00	0,00	95,60
95,60-		0,00	0,00	0,00	0,00	95,60-
0,00						0,00
426000003188	0	31.12.2004	ARMÁRIO BAIXO ABERTO, 1 PRAT. 80X42X75	EUR		
143,66		0,00	0,00	0,00	0,00	143,66
143,66-		0,00	0,00	0,00	0,00	143,66-
0,00						0,00
426000003189	0	31.12.2004	CADEIRA ROD. COSTA MÉD. S/BRC	EUR		
95,60		0,00	0,00	0,00	0,00	95,60
95,60-		0,00	0,00	0,00	0,00	95,60-
0,00						0,00
426000003190	0	31.12.2004	CADEIRA C/BRAÇ. C/ESTOFO 81X54X52X45	EUR		
151,02		0,00	0,00	0,00	0,00	151,02
151,02-		0,00	0,00	0,00	0,00	151,02-
0,00						0,00
426000003191	0	31.12.2004	CADEIRA C/BRAÇ. C/ESTOFO 81X54X5	EUR		
151,02		0,00	0,00	0,00	0,00	151,02
151,02-		0,00	0,00	0,00	0,00	151,02-
0,00						0,00
426000003192	0	31.12.2004	CADEIRA ROD. COSTA MÉD. S/BRÇ	EUR		
95,60		0,00	0,00	0,00	0,00	95,60
95,60-		0,00	0,00	0,00	0,00	95,60-
0,00						0,00
426000003193	0	31.12.2004	CADEIRA C/BRAÇ. C/ESTOFO 81X54X52X45	EUR		
151,02		0,00	0,00	0,00	0,00	151,02
151,02-		0,00	0,00	0,00	0,00	151,02-
0,00						0,00
426000003194	0	31.12.2004	CADEIRA ROD. COSTA MÉD. S/BRÇ	EUR		
95,60		0,00	0,00	0,00	0,00	95,60
95,60-		0,00	0,00	0,00	0,00	95,60-
0,00						0,00
426000003195	0	31.12.2004	CADEIRA C/BRAÇ. C/ESTOFO 81X54X52X45	EUR		
151,02		0,00	0,00	0,00	0,00	151,02
151,02-		0,00	0,00	0,00	0,00	151,02-
0,00						0,00

Empresa 3011 Divisão Itemdebalanço 11261 ContadobalançoCAP 4260000000 Classeimob. 04262000

Imobilizado CAP	Sbn° InícEx	Dt.incorp.	Denominação do imobilizado	Moeda	Subven.invest.	CAP atuais
Dep.InícEx	Deprec.do ano	Aquis.	Baixa	Incorp.post.	Reavals.ativo	Depr.acumulada
ValContIníExer	Baixa dep.	Transfer.	Transf.depr.	IncorpPostDepr		ValCon.atual
426000003196	0	31.12.2004	CADEIRA C/BRAÇ. C/ESTOFO 81X54X52X4	EUR		
151,02	0,00		0,00	0,00	0,00	151,02
151,02-	0,00		0,00	0,00	0,00	151,02-
0,00						0,00
426000003197	0	31.12.2004	CADEIRA ROD. COSTA MÉD. S/B	EUR		
95,60	0,00		0,00	0,00	0,00	95,60
95,60-	0,00		0,00	0,00	0,00	95,60-
0,00						0,00
426000003198	0	31.12.2004	CADEIRA C/BRAÇ. C/ESTOFO 81X54X52X45	EUR		
151,02	0,00		0,00	0,00	0,00	151,02
151,02-	0,00		0,00	0,00	0,00	151,02-
0,00						0,00
426000003199	0	31.12.2004	SECRETÁRIA C/TAMPO 80X60	EUR		
160,97	0,00		0,00	0,00	0,00	160,97
160,97-	0,00		0,00	0,00	0,00	160,97-
0,00						0,00
426000003200	0	31.12.2004	CADEIRA ROD. COSTA MÉD. S/BR	EUR		
95,60	0,00		0,00	0,00	0,00	95,60
95,60-	0,00		0,00	0,00	0,00	95,60-
0,00						0,00
426000003201	0	31.12.2004	SECRETÁRIA C/TAMPO 80X60	EUR		
160,97	0,00		0,00	0,00	0,00	160,97
160,97-	0,00		0,00	0,00	0,00	160,97-
0,00						0,00
426000003202	0	31.12.2004	CADEIRA ROD. COSTA MÉD. S/B	EUR		
95,60	0,00		0,00	0,00	0,00	95,60
95,60-	0,00		0,00	0,00	0,00	95,60-
0,00						0,00
426000003203	0	31.12.2004	SECRETÁRIA C/TAMPO 80X60	EUR		
160,97	0,00		0,00	0,00	0,00	160,97
160,97-	0,00		0,00	0,00	0,00	160,97-
0,00						0,00
426000003204	0	31.12.2004	SECRETÁRIA C/TAMPO 80X60	EUR		
160,97	0,00		0,00	0,00	0,00	160,97
160,97-	0,00		0,00	0,00	0,00	160,97-
0,00						0,00
426000003205	0	31.12.2004	CADEIRA ROD. COSTA MÉD. S/BRC	EUR		
95,60	0,00		0,00	0,00	0,00	95,60
95,60-	0,00		0,00	0,00	0,00	95,60-
0,00						0,00
426000003206	0	31.12.2004	SECRETÁRIA C/TAMPO 80X60	EUR		
160,97	0,00		0,00	0,00	0,00	160,97
160,97-	0,00		0,00	0,00	0,00	160,97-
0,00						0,00
426000003207	0	31.12.2004	SECRETÁRIA C/TAMPO 80X60	EUR		
160,97	0,00		0,00	0,00	0,00	160,97
160,97-	0,00		0,00	0,00	0,00	160,97-
0,00						0,00
426000003208	0	31.12.2004	CADEIRA ROD. COSTA MÉD. S/BRÇ	EUR		
95,60	0,00		0,00	0,00	0,00	95,60
95,60-	0,00		0,00	0,00	0,00	95,60-
0,00						0,00

Empresa 3011 Divisão Itemdebalanço 11261 ContadobalançoCAP 4260000000 Classeimob. 04262000

Imobilizado CAP InícEx Dep.InícEx ValContIniEx	Sbn°	Dt.incorp.	Denominação do imobilizado	Aquis. Baixa	Baixa dep.	Transfer. Transf.depr.	Incorp.post. IncorpPostDepr	Subven.invest. Reavals.ativo	Moeda	CAP atuais Depr.acumulada ValCon.atual
426000003209	0	31.12.2004	SECRETÁRIA C/TAMPO 80X60	0,00	0,00	0,00	0,00	0,00	EUR	160,97 160,97- 0,00
426000003210	0	31.12.2004	CADEIRA ROD. COSTA MÉD. S/BRÇ	0,00	0,00	0,00	0,00	0,00	EUR	95,60 95,60- 0,00
426000003211	0	31.12.2004	PLACARD CORTICITE E MOLD. MAD. 100X1,07	0,00	0,00	0,00	0,00	0,00	EUR	161,59 161,59- 0,00
426000003212	0	31.12.2004	CADEIRA ROD. COSTA MÉD. S/BRÇ	0,00	0,00	0,00	0,00	0,00	EUR	95,60 95,60- 0,00
426000003213	0	31.12.2004	CADEIRA ROD. COSTA MÉD. S/BRC	0,00	0,00	0,00	0,00	0,00	EUR	95,60 95,60- 0,00
426000003214	0	31.12.2004	SECRETÁRIA C/TAMPO 140X60	0,00	0,00	0,00	0,00	0,00	EUR	179,46 179,46- 0,00
426000003215	0	31.12.2004	CADEIRA ROD. COSTA MÉD. S/BRC	0,00	0,00	0,00	0,00	0,00	EUR	95,60 95,60- 0,00
426000003216	0	31.12.2004	SECRETÁRIA C/TAMPA 140X80	0,00	0,00	0,00	0,00	0,00	EUR	188,35 188,35- 0,00
426000003217	0	31.12.2004	CADEIRA ROD. COSTA MÉD. S/BRC	0,00	0,00	0,00	0,00	0,00	EUR	95,60 95,60- 0,00
426000003218	0	31.12.2004	SECRETÁRIA C/TAMPA 140X80	0,00	0,00	0,00	0,00	0,00	EUR	188,35 188,35- 0,00
426000003219	0	31.12.2004	SECRETÁRIA C/TAMPO E PAINEL 140X80	0,00	0,00	0,00	0,00	0,00	EUR	188,35 188,35- 0,00
426000003220	0	31.12.2004	CADEIRA ROD. COSTA MÉD. S/B	0,00	0,00	0,00	0,00	0,00	EUR	95,60 95,60- 0,00
426000003221	0	31.12.2004	BENGALEIRO METÁLICO	0,00	0,00	0,00	0,00	0,00	EUR	188,35 188,35- 0,00

Empresa 3011 Divisão Itemdebalanço 11261 ContadobalançoCAP 4260000000 Classeimob. 04262000

Imobilizado CAP Dep.ValCont	Sbn° InícEx InícEx	Dt.incorp. Deprec.do ano	Denominação do imobilizado Aquis. Baixa dep.	Moeda	Transfer. Incorp.post. Transf.depr. IncorpPostDepr	Subven.invest. Reavals.ativo	CAP atuais Depr.acumulada ValCon.atual
426000003222	0	31.12.2004	SECRETÁRIA C/TAMPO E PAINEL 140X80	EUR			
	188,35				0,00	0,00	188,35
	188,35-				0,00	0,00	188,35-
	0,00						0,00
426000003223	0	31.12.2004	MESA OUADRADA FIXA 80X80X76	EUR			
	220,35				0,00	0,00	220,35
	220,35-				0,00	0,00	220,35-
	0,00						0,00
426000003224	0	31.12.2004	MESA QUADRADA FIXA 80X80X76	EUR			
	220,35				0,00	0,00	220,35
	220,35-				0,00	0,00	220,35-
	0,00						0,00
426000003225	0	31.12.2004	MESA OUADRADA FIXA 80X80X76	EUR			
	220,35				0,00	0,00	220,35
	220,35-				0,00	0,00	220,35-
	0,00						0,00
426000003226	0	31.12.2004	ALONGA METÁLICA CEREJEIRA 100X600	EUR			
	103,51				0,00	0,00	103,51
	103,51-				0,00	0,00	103,51-
	0,00						0,00
426000003227	0	31.12.2004	ARMÁRIO MÉDIO C/TAMPO 3 PRAT	EUR			
	231,44				0,00	0,00	231,44
	231,44-				0,00	0,00	231,44-
	0,00						0,00
426000003228	0	31.12.2004	FICHEIRO C/4 GAV. CALHAS TEL. 63X48	EUR			
	235,42				0,00	0,00	235,42
	235,42-				0,00	0,00	235,42-
	0,00						0,00
426000003229	0	31.12.2004	CADEIRA ROD. COSTA MÉD. C/BRCOS A TECIDO	EUR			
	111,87				0,00	0,00	111,87
	111,87-				0,00	0,00	111,87-
	0,00						0,00
426000003230	0	31.12.2004	ARMÁRIO MISTO C/TAMPO ABERTO 80X42X150	EUR			
	240,22				0,00	0,00	240,22
	240,22-				0,00	0,00	240,22-
	0,00						0,00
426000003231	0	31.12.2004	CADEIRA ROD. COSTA MÉDIA S/BRACOS	EUR			
	111,87				0,00	0,00	111,87
	111,87-				0,00	0,00	111,87-
	0,00						0,00
426000003232	0	31.12.2004	ARMÁRIO MISTO C/TAMPO 80X42X150	EUR			
	240,22				0,00	0,00	240,22
	240,22-				0,00	0,00	240,22-
	0,00						0,00
426000003233	0	31.12.2004	ARMÁRIO MISTO C/TAMPO 80X42X150	EUR			
	240,22				0,00	0,00	240,22
	240,22-				0,00	0,00	240,22-
	0,00						0,00
426000003234	0	31.12.2004	CADEIRA C/RODIZIOS A TECIDO	EUR			
	111,87				0,00	0,00	111,87
	111,87-				0,00	0,00	111,87-
	0,00						0,00



Empresa 3011 Divisão Itemdebalanço 11261 ContadobalançoCAP 4260000000 Classeimob. 04262000

Imobilizado	Sbn°	Dt.incorp.	Denominação do imobilizado	Moeda	Subven.invest.	CAP atuais
CAP InícEx	Dt. Incorp.	Aquis.	Baixa	Transfer.	Incorp.post.	Depr.acumulada
Dep.InícEx	Deprec.do ano	Baixa dep.	Transf.depr.	IncorpPostDepr	Reavals.ativo	ValCon.atual
ValContIníExer						
426000003235	0	31.12.2004	CADEIRA C/RODIZIOS A TECIDO	EUR		
111,87		0,00	0,00	0,00	0,00	111,87
111,87-		0,00	0,00	0,00	0,00	111,87-
0,00						0,00
426000003236	0	31.12.2004	CADEIRA ROD. COSTA MÉD. S/BRÇ	EUR		
111,87		0,00	0,00	0,00	0,00	111,87
111,87-		0,00	0,00	0,00	0,00	111,87-
0,00						0,00
426000003237	0	31.12.2004	CADEIRA ROD. COSTA MÉD. S/BRÇ	EUR		
111,87		0,00	0,00	0,00	0,00	111,87
111,87-		0,00	0,00	0,00	0,00	111,87-
0,00						0,00
426000003238	0	31.12.2004	BLOCO RODADO 3 GAVETAS METÁLICO TAMPO DE CEREJEIRA	EUR		
129,95		0,00	0,00	0,00	0,00	129,95
129,95-		0,00	0,00	0,00	0,00	129,95-
0,00						0,00
426000003239	0	31.12.2004	BLOCO RODADO 3 GAVETA	EUR		
129,95		0,00	0,00	0,00	0,00	129,95
129,95-		0,00	0,00	0,00	0,00	129,95-
0,00						0,00
426000003240	0	31.12.2004	BLOCO RODADO 3 GAVETAS	EUR		
129,95		0,00	0,00	0,00	0,00	129,95
129,95-		0,00	0,00	0,00	0,00	129,95-
0,00						0,00
426000003241	0	31.12.2004	BLOCO RODADO 3 GAV.	EUR		
129,95		0,00	0,00	0,00	0,00	129,95
129,95-		0,00	0,00	0,00	0,00	129,95-
0,00						0,00
426000003242	0	31.12.2004	QUADRO DIDÁCTICO BRC 1500X1000	EUR		
143,40		0,00	0,00	0,00	0,00	143,40
143,40-		0,00	0,00	0,00	0,00	143,40-
0,00						0,00
426000003243	0	31.12.2004	QUADRO DIDÁCTICO BRC 1500X1000	EUR		
143,40		0,00	0,00	0,00	0,00	143,40
143,40-		0,00	0,00	0,00	0,00	143,40-
0,00						0,00
426000003244	0	31.12.2004	QUADRO DIDÁCTICO BRANCO 1500X1000	EUR		
143,40		0,00	0,00	0,00	0,00	143,40
143,40-		0,00	0,00	0,00	0,00	143,40-
0,00						0,00
426000003245	0	31.12.2004	QUADRO DIDÁCTICO BRC 1500X1000	EUR		
143,40		0,00	0,00	0,00	0,00	143,40
143,40-		0,00	0,00	0,00	0,00	143,40-
0,00						0,00
426000003246	0	31.12.2004	ARMÁRIO BAIXO C/PTS 80X42X78	EUR		
148,48		0,00	0,00	0,00	0,00	148,48
148,48-		0,00	0,00	0,00	0,00	148,48-
0,00						0,00
426000003247	0	31.12.2004	ARMÁRIO BAIXO C/PTS 80X42X	EUR		
148,48		0,00	0,00	0,00	0,00	148,48
148,48-		0,00	0,00	0,00	0,00	148,48-
0,00						0,00

Empresa 3011 Divisão Itemdebalanço 11261 ContadobalançoCAP 4260000000 Classeimob. 04262000

Imobilizado	Sbn°	Dt.incorp.	Denominação do imobilizado	Moeda	Subven.invest.	CAP atuais
CAP InícEx	Dt.incorp.	Deprec.do ano	Aquis. Baixa	Transfer. Incorp.post.	Reavals.ativo	Depr.acumulada
Dep.InícEx	Deprec.do ano	Deprec.do ano	Baixa dep.	Transf.depr.	Depr.acumulada	ValCon.atual
ValContIniExer	Deprec.do ano	Deprec.do ano	Baixa dep.	Transf.depr.	Depr.acumulada	ValCon.atual
426000003248	0	31.12.2004	ARMÁRIO BAIXO C/PRTS 80X42X78	EUR		
148,48		0,00	0,00	0,00	0,00	148,48
148,48-		0,00	0,00	0,00	0,00	148,48-
0,00						0,00
426000003249	0	31.12.2004	ARMÁRIO BAIXO C/PRTS 80X42X78	EUR		
148,48		0,00	0,00	0,00	0,00	148,48
148,48-		0,00	0,00	0,00	0,00	148,48-
0,00						0,00
426000003250	0	31.12.2004	ARMÁRIO BAIXO C/PRTS 80X42X7	EUR		
148,48		0,00	0,00	0,00	0,00	148,48
148,48-		0,00	0,00	0,00	0,00	148,48-
0,00						0,00
426000003251	0	31.12.2004	ARMÁRIO BAIXO C/PRTS 80X42X78	EUR		
148,48		0,00	0,00	0,00	0,00	148,48
148,48-		0,00	0,00	0,00	0,00	148,48-
0,00						0,00
426000003252	0	31.12.2004	ARMÁRIO BAIXO C/PORTAS 80X40	EUR		
148,48		0,00	0,00	0,00	0,00	148,48
148,48-		0,00	0,00	0,00	0,00	148,48-
0,00						0,00
426000003253	0	31.12.2004	ARMÁRIO BAIXO C/PORTAS 80X42X78	EUR		
148,48		0,00	0,00	0,00	0,00	148,48
148,48-		0,00	0,00	0,00	0,00	148,48-
0,00						0,00
426000003254	0	31.12.2004	ARMÁRIO BAIXO C/PRTS 80X42X78	EUR		
148,48		0,00	0,00	0,00	0,00	148,48
148,48-		0,00	0,00	0,00	0,00	148,48-
0,00						0,00
426000003255	0	31.12.2004	ARMÁRIO BAIXO C/PRTS 80X42X78	EUR		
148,48		0,00	0,00	0,00	0,00	148,48
148,48-		0,00	0,00	0,00	0,00	148,48-
0,00						0,00
426000003256	0	31.12.2004	SECRETÁRIA 140X80	EUR		
152,10		0,00	0,00	0,00	0,00	152,10
152,10-		0,00	0,00	0,00	0,00	152,10-
0,00						0,00
426000003257	0	31.12.2004	MESA OVALIZADA 140X80	EUR		
152,10		0,00	0,00	0,00	0,00	152,10
152,10-		0,00	0,00	0,00	0,00	152,10-
0,00						0,00
426000003258	0	31.12.2004	MESA OVALIZADA 140X80	EUR		
152,10		0,00	0,00	0,00	0,00	152,10
152,10-		0,00	0,00	0,00	0,00	152,10-
0,00						0,00
426000003259	0	31.12.2004	MESA OVALIZADA 140X80	EUR		
152,10		0,00	0,00	0,00	0,00	152,10
152,10-		0,00	0,00	0,00	0,00	152,10-
0,00						0,00
426000003260	0	31.12.2004	MESA OVALIZADA 140X80	EUR		
152,10		0,00	0,00	0,00	0,00	152,10
152,10-		0,00	0,00	0,00	0,00	152,10-
0,00						0,00

Empresa 3011 Divisão Itemdebalanço 11261 ContadobalançoCAP 4260000000 Classeimob. 04262000

Imobilizado CAP	Sbn° InícEx Dep.InícEx ValContIniExer	Dt.incorp. Deprec.do ano	Denominação do imobilizado Aquis. Baixa dep.	Moeda	Transfer. Incorp.post. Transf.depr. IncorpPostDepr	Subven.invest. Reavals.ativo	CAP atuais Depr.acumulada ValCon.atual
426000003261	0	31.12.2004	MESA OVALIZADA 140X80	EUR			
	152,10				0,00	0,00	152,10
	152,10-				0,00	0,00	152,10-
	0,00						0,00
426000003262	0	31.12.2004	MESA OVALIZADA 140X80	EUR			
	152,10				0,00	0,00	152,10
	152,10-				0,00	0,00	152,10-
	0,00						0,00
426000003263	0	31.12.2004	MESA OVALIZADA 140X80	EUR			
	152,10				0,00	0,00	152,10
	152,10-				0,00	0,00	152,10-
	0,00						0,00
426000003264	0	31.12.2004	SECRETÁRIA 140X80	EUR			
	152,10				0,00	0,00	152,10
	152,10-				0,00	0,00	152,10-
	0,00						0,00
426000003265	0	31.12.2004	SECRETÁRIA 140X80	EUR			
	152,10				0,00	0,00	152,10
	152,10-				0,00	0,00	152,10-
	0,00						0,00
426000003266	0	31.12.2004	SECRETÁRIA 140X80	EUR			
	152,10				0,00	0,00	152,10
	152,10-				0,00	0,00	152,10-
	0,00						0,00
426000003267	0	31.12.2004	MESA 140X80	EUR			
	152,10				0,00	0,00	152,10
	152,10-				0,00	0,00	152,10-
	0,00						0,00
426000003268	0	31.12.2004	MESA 140X80	EUR			
	152,10				0,00	0,00	152,10
	152,10-				0,00	0,00	152,10-
	0,00						0,00
426000003269	0	31.12.2004	MESA 140X80	EUR			
	152,10				0,00	0,00	152,10
	152,10-				0,00	0,00	152,10-
	0,00						0,00
426000003270	0	31.12.2004	MESA 140X80	EUR			
	152,10				0,00	0,00	152,10
	152,10-				0,00	0,00	152,10-
	0,00						0,00
426000003271	0	31.12.2004	MESA 140X80	EUR			
	152,10				0,00	0,00	152,10
	152,10-				0,00	0,00	152,10-
	0,00						0,00
426000003272	0	31.12.2004	MESA 140X80	EUR			
	152,10				0,00	0,00	152,10
	152,10-				0,00	0,00	152,10-
	0,00						0,00
426000003273	0	31.12.2004	SECRETÁRIA 140X80	EUR			
	152,10				0,00	0,00	152,10
	152,10-				0,00	0,00	152,10-
	0,00						0,00

Empresa 3011 Divisão Itemdebalanço 11261 ContadobalançoCAP 4260000000 Classeimob. 04262000

Imobilizado CAP Dep.ValCont	Sbn° InícEx InícEx	Dt.incorp. Deprec.do ano	Denominação do imobilizado Aquis. Baixa dep.	Moeda	Transfer. Incorp.post. Transf.depr. IncorpPostDepr	Subven.invest. Reavals.ativo	CAP atuais Depr.acumulada ValCon.atual
426000003274	0	31.12.2004	SECRETÁRIA COM GAVETAS 140X80	EUR			
	152,10				0,00	0,00	152,10
	152,10-				0,00	0,00	152,10-
	0,00						0,00
426000003275	0	31.12.2004	SECRETÁRIA C/GAV. 140X80	EUR			
	152,10				0,00	0,00	152,10
	152,10-				0,00	0,00	152,10-
	0,00						0,00
426000003276	0	31.12.2004	SECRETÁRIA C/GAV. 140X80	EUR			
	152,10				0,00	0,00	152,10
	152,10-				0,00	0,00	152,10-
	0,00						0,00
426000003277	0	31.12.2004	CADEIRA COSTA BAIXA TECIDO RODIZIOS E BRAÇOS	EUR			
	157,63				0,00	0,00	157,63
	157,63-				0,00	0,00	157,63-
	0,00						0,00
426000003278	0	31.12.2004	CADEIRA COSTA BAIXA TECIDO RODIZIOS E BRAÇ	EUR			
	157,63				0,00	0,00	157,63
	157,63-				0,00	0,00	157,63-
	0,00						0,00
426000003279	0	31.12.2004	CADEIRA COSTA MÉD TECIDO ROD. C/BRAÇOS	EUR			
	164,08				0,00	0,00	164,08
	164,08-				0,00	0,00	164,08-
	0,00						0,00
426000003280	0	31.12.2004	SECRETÁRIA TAMPO CEREJEIRA 1600X800	EUR			
	176,73				0,00	0,00	176,73
	176,73-				0,00	0,00	176,73-
	0,00						0,00
426000003281	0	31.12.2004	ARMÁRIO MISTO 80X72X160	EUR			
	180,80				0,00	0,00	180,80
	180,80-				0,00	0,00	180,80-
	0,00						0,00
426000003282	0	31.12.2004	ARMÁRIO ABERTO MISTO 80X72X160	EUR			
	180,80				0,00	0,00	180,80
	180,80-				0,00	0,00	180,80-
	0,00						0,00
426000003283	0	31.12.2004	ARMÁRIO MISTO 80X72X160	EUR			
	180,80				0,00	0,00	180,80
	180,80-				0,00	0,00	180,80-
	0,00						0,00
426000003284	0	31.12.2004	ARMÁRIO ABERTO MISTO 80X72X160	EUR			
	180,80				0,00	0,00	180,80
	180,80-				0,00	0,00	180,80-
	0,00						0,00
426000003285	0	31.12.2004	ARMÁRIO ABERTO MISTO 80X72X160	EUR			
	180,80				0,00	0,00	180,80
	180,80-				0,00	0,00	180,80-
	0,00						0,00
426000003286	0	31.12.2004	ARQUIVO MET. 2 GAV. SUP/BOLS 630X480X716	EUR			
	188,14				0,00	0,00	188,14
	188,14-				0,00	0,00	188,14-
	0,00						0,00

Empresa 3011 Divisão Itemdebalanço 11261 ContadobalançoCAP 4260000000 Classeimob. 04262000

Imobilizado	Sbn°	Dt.incorp.	Denominação do imobilizado	Moeda	Subven.invest.	CAP atuais
CAP InícEx	Dt.incorp.	Aquis.	Baixa	Transfer.	Incorp.post.	Depr.acumulada
Dep.InícEx	Deprec.do ano	Baixa dep.	Transf.depr.	IncorpPostDepr	Reavals.ativo	ValCon.atual
ValContIniExer						
426000003287	0	31.12.2004	ARQUIVO MET. 2 GAV. SUP/BOLS 630X480X716	EUR		
188,14		0,00	0,00	0,00	0,00	188,14
188,14-		0,00	0,00	0,00	0,00	188,14-
0,00						0,00
426000003288	0	31.12.2004	FICHEIRO 2 GAVETAS	EUR		
188,14		0,00	0,00	0,00	0,00	188,14
188,14-		0,00	0,00	0,00	0,00	188,14-
0,00						0,00
426000003289	0	31.12.2004	FICHEIRO METÁLICO DE 2 GAVETAS	EUR		
188,23		0,00	0,00	0,00	0,00	188,23
188,23-		0,00	0,00	0,00	0,00	188,23-
0,00						0,00
426000003290	0	31.12.2004	SECRETÁRIA C/BLOCO GAVETAS 140X80	EUR		
194,36		0,00	0,00	0,00	0,00	194,36
194,36-		0,00	0,00	0,00	0,00	194,36-
0,00						0,00
426000003291	0	31.12.2004	SECRETÁRIA C/GAVETAS 140X80	EUR		
194,36		0,00	0,00	0,00	0,00	194,36
194,36-		0,00	0,00	0,00	0,00	194,36-
0,00						0,00
426000003292	0	31.12.2004	ARMÁRIO BAIXO 1200X40X800	EUR		
197,86		0,00	0,00	0,00	0,00	197,86
197,86-		0,00	0,00	0,00	0,00	197,86-
0,00						0,00
426000003293	0	31.12.2004	SECRETÁRIA C/GAVETAS 80X80	EUR		
194,36		0,00	0,00	0,00	0,00	194,36
194,36-		0,00	0,00	0,00	0,00	194,36-
0,00						0,00
426000003294	0	31.12.2004	LÁGRIMA EM CEREJEIRA DE 80	EUR		
217,41		0,00	0,00	0,00	0,00	217,41
217,41-		0,00	0,00	0,00	0,00	217,41-
0,00						0,00
426000003295	0	31.12.2004	ARMÁRIO MISTO 80X42X1900	EUR		
227,58		0,00	0,00	0,00	0,00	227,58
227,58-		0,00	0,00	0,00	0,00	227,58-
0,00						0,00
426000003296	0	31.12.2004	ARMÁRIO MISTO 80X42X1900	EUR		
227,58		0,00	0,00	0,00	0,00	227,58
227,58-		0,00	0,00	0,00	0,00	227,58-
0,00						0,00
426000003297	0	31.12.2004	ARMÁRIO ALTO METÁLICO 195X40X73	EUR		
227,58		0,00	0,00	0,00	0,00	227,58
227,58-		0,00	0,00	0,00	0,00	227,58-
0,00						0,00
426000003298	0	31.12.2004	ARMÁRIO ALTO METÁLICO 195X40X73	EUR		
227,58		0,00	0,00	0,00	0,00	227,58
227,58-		0,00	0,00	0,00	0,00	227,58-
0,00						0,00
426000003299	0	31.12.2004	ARMÁRIO ALTO METÁLICO 195X40X73	EUR		
227,58		0,00	0,00	0,00	0,00	227,58
227,58-		0,00	0,00	0,00	0,00	227,58-
0,00						0,00

Empresa 3011 Divisão Itemdebalanço 11261 ContadobalançoCAP 4260000000 Classeimob. 04262000

Imobilizado	Sbn°	Dt.incorp.	Denominação do imobilizado	Moeda	Subven.invest.	CAP atuais
CAP InícEx	Dt.incorp.	Aquis.	Baixa	Transfer.	Incorp.post.	Depr.acumulada
Dep.InícEx	Deprec.do ano	Baixa dep.	Transfer.	IncorpPost	Reavals.ativo	ValCon.atual
ValContIníExer				Transf.depr.		
426000003300	0	31.12.2004	ARMÁRIO ALTO METÁLICO 195X40X73	EUR		
227,58		0,00	0,00	0,00	0,00	227,58
227,58-		0,00	0,00	0,00	0,00	227,58-
0,00						0,00
426000003301	0	31.12.2004	ARMÁRIO ALTO METÁLICO 195X40X73	EUR		
227,58		0,00	0,00	0,00	0,00	227,58
227,58-		0,00	0,00	0,00	0,00	227,58-
0,00						0,00
426000003302	0	31.12.2004	ARMÁRIO ALTO METÁLICO 195X40X73	EUR		
227,58		0,00	0,00	0,00	0,00	227,58
227,58-		0,00	0,00	0,00	0,00	227,58-
0,00						0,00
426000003303	0	31.12.2004	ARMÁRIO ALTO METÁLICO 195X40X73	EUR		
227,58		0,00	0,00	0,00	0,00	227,58
227,58-		0,00	0,00	0,00	0,00	227,58-
0,00						0,00
426000003304	0	31.12.2004	SECRETÁRIA C/BLOCO GAVETAS 140X80	EUR		
239,22		0,00	0,00	0,00	0,00	239,22
239,22-		0,00	0,00	0,00	0,00	239,22-
0,00						0,00
426000003305	0	31.12.2004	SECRETÁRIA C/BLOCO GAV. 140X80	EUR		
239,22		0,00	0,00	0,00	0,00	239,22
239,22-		0,00	0,00	0,00	0,00	239,22-
0,00						0,00
426000003306	0	31.12.2004	SECRETÁRIA C/BLOCO GAV. 140X80	EUR		
239,22		0,00	0,00	0,00	0,00	239,22
239,22-		0,00	0,00	0,00	0,00	239,22-
0,00						0,00
426000003307	0	31.12.2004	SECRETÁRIA C/BLOCO GAVETAS 140X80	EUR		
239,22		0,00	0,00	0,00	0,00	239,22
239,22-		0,00	0,00	0,00	0,00	239,22-
0,00						0,00
426000003308	0	31.12.2004	SECRETÁRIA C/GAVETAS 140X80	EUR		
239,22		0,00	0,00	0,00	0,00	239,22
239,22-		0,00	0,00	0,00	0,00	239,22-
0,00						0,00
426000003309	0	31.12.2004	SECRETÁRIA C/BLOCO GAVETAS 140X80	EUR		
239,22		0,00	0,00	0,00	0,00	239,22
239,22-		0,00	0,00	0,00	0,00	239,22-
0,00						0,00
426000003310	0	31.12.2004	SECRETÁRIA C/BLOCO GAV. 140X80	EUR		
239,22		0,00	0,00	0,00	0,00	239,22
239,22-		0,00	0,00	0,00	0,00	239,22-
0,00						0,00
426000003311	0	31.12.2004	SECRETÁRIA C/GAV. 140X80	EUR		
239,22		0,00	0,00	0,00	0,00	239,22
239,22-		0,00	0,00	0,00	0,00	239,22-
0,00						0,00
426000003312	0	31.12.2004	SECRETÁRIA C/ALÇADO P/TESOURARIA	EUR		
248,71		0,00	0,00	0,00	0,00	248,71
248,71-		0,00	0,00	0,00	0,00	248,71-
0,00						0,00







Empresa 3011 Divisão Itemdebalanço 11261 ContadobalançoCAP 4260000000 Classeimob. 04262000

Imobilizado CAP	Sbn° InícEx	Dt.incorp.	Denominação do imobilizado	Moeda	Subven.invest.	CAP atuais
Dep.InícEx	Deprec.do ano	Aquis.	Baixa	Transfer.	Incorp.post.	Reavals.ativo
ValContIníExer	Baixa dep.	Transf.depr.	IncorpPostDepr	Subven.invest.	Depr.acumulada	ValCon.atual
426000003340	0	31.12.2004	CADEIRA COSTA MÉDIA, TECIDO, RODIZ. S/BR	EUR		
64,65	0,00			0,00	0,00	64,65
64,65-	0,00			0,00	0,00	64,65-
0,00						0,00
426000003341	0	31.12.2004	CADEIRA COSTA MÉDIA, TECIDO, RODIZ. S/BR	EUR		
64,65	0,00			0,00	0,00	64,65
64,65-	0,00			0,00	0,00	64,65-
0,00						0,00
426000003342	0	31.12.2004	CADEIRA COSTA MÉDIA, TECIDO, RODI S/BR	EUR		
64,65	0,00			0,00	0,00	64,65
64,65-	0,00			0,00	0,00	64,65-
0,00						0,00
426000003343	0	31.12.2004	CADEIRA COSTA MÉDIA, TECIDO, RODIZ. S/BR	EUR		
64,65	0,00			0,00	0,00	64,65
64,65-	0,00			0,00	0,00	64,65-
0,00						0,00
426000003344	0	31.12.2004	CADEIRA COSTA MÉDIA, TECIDO, RODIZ. S/BR	EUR		
64,65	0,00			0,00	0,00	64,65
64,65-	0,00			0,00	0,00	64,65-
0,00						0,00
426000003345	0	31.12.2004	CADEIRA COSTA MÉDIA, TECIDO, RODIZ. S/BR	EUR		
64,65	0,00			0,00	0,00	64,65
64,65-	0,00			0,00	0,00	64,65-
0,00						0,00
426000003346	0	31.12.2004	CADEIRA COSTA MÉDIA, TECIDO, RODIZ. S/BR	EUR		
64,65	0,00			0,00	0,00	64,65
64,65-	0,00			0,00	0,00	64,65-
0,00						0,00
426000003347	0	31.12.2004	CADEIRA COSTA MÉDIA, TECIDO, RODIZ. S/BR	EUR		
64,65	0,00			0,00	0,00	64,65
64,65-	0,00			0,00	0,00	64,65-
0,00						0,00
426000003348	0	31.12.2004	CADEIRA C.MÉD.,C/RODIZIOS A TECIDO	EUR		
83,20	0,00			0,00	0,00	83,20
83,20-	0,00			0,00	0,00	83,20-
0,00						0,00
426000003349	0	31.12.2004	CADEIRA COSTA MÉDIA, TECIDO, RODIZ. S/BR	EUR		
64,65	0,00			0,00	0,00	64,65
64,65-	0,00			0,00	0,00	64,65-
0,00						0,00
426000003350	0	31.12.2004	ALONGA CZ METÁLICA 80X60CM	EUR		
106,84	0,00			0,00	0,00	106,84
106,84-	0,00			0,00	0,00	106,84-
0,00						0,00
426000003351	0	31.12.2004	ALONGA CZ METÁLICA 80X60CM	EUR		
106,84	0,00			0,00	0,00	106,84
106,84-	0,00			0,00	0,00	106,84-
0,00						0,00
426000003352	0	31.12.2004	CADEIRA COSTA ALTA TECIDO, RODIZ. S/BRC	EUR		
65,44	0,00			0,00	0,00	65,44
65,44-	0,00			0,00	0,00	65,44-
0,00						0,00

Empresa 3011 Divisão Itemdebalanço 11261 ContadobalançoCAP 4260000000 Classeimob. 04262000

Imobilizado CAP Dep.ValCont	Sbnº InícEx InícEx	Dt.incorp. Deprec.do ano	Denominação do imobilizado Aquis. Baixa dep.	Moeda	Transfer. Incorp.post. Transf.depr. IncorpPostDepr	Subven.invest. Reavals.ativo	CAP atuais Deprec.acumulada ValCon.atual
426000003353	0	31.12.2004	BLOCO ROD.3/GAV CZ	EUR			
	133,11				0,00	0,00	133,11
	133,11-				0,00	0,00	133,11-
	0,00						0,00
426000003354	0	31.12.2004	CADEIRA COSTA ALTA TECIDO, RODIZ. S/BRAC	EUR			
	65,44				0,00	0,00	65,44
	65,44-				0,00	0,00	65,44-
	0,00						0,00
426000003355	0	31.12.2004	CADEIRA COSTA ALTA TECIDO, RODIZ. S/BRAÇ	EUR			
	65,44				0,00	0,00	65,44
	65,44-				0,00	0,00	65,44-
	0,00						0,00
426000003356	0	31.12.2004	ARM.BX.CZ 80X42X30CM	EUR			
	159,39				0,00	0,00	159,39
	159,39-				0,00	0,00	159,39-
	0,00						0,00
426000003357	0	31.12.2004	CADEIRA COSTA ALTA TECIDO, RODIZ. S/BRAÇ	EUR			
	65,44				0,00	0,00	65,44
	65,44-				0,00	0,00	65,44-
	0,00						0,00
426000003358	0	31.12.2004	ARMÁRIO BAIXO METAL. CINZ. 80X42X30	EUR			
	159,39				0,00	0,00	159,39
	159,39-				0,00	0,00	159,39-
	0,00						0,00
426000003359	0	31.12.2004	ARMÁRIO BAIXO METAL. CINZ. 800X420X7	EUR			
	159,39				0,00	0,00	159,39
	159,39-				0,00	0,00	159,39-
	0,00						0,00
426000003360	0	31.12.2004	CADEIRA COSTA ALTA TECIDO, RODIZ. S/BRAC	EUR			
	65,44				0,00	0,00	65,44
	65,44-				0,00	0,00	65,44-
	0,00						0,00
426000003361	0	31.12.2004	CADEIRA COSTA ALTA TECIDO, RODIZ. S/BRAÇ	EUR			
	65,44				0,00	0,00	65,44
	65,44-				0,00	0,00	65,44-
	0,00						0,00
426000003362	0	31.12.2004	MESA DE APOIO CINZA 80X80	EUR			
	188,94				0,00	0,00	188,94
	188,94-				0,00	0,00	188,94-
	0,00						0,00
426000003363	0	31.12.2004	CADEIRA COSTA ALTA TECIDO, RODIZ. S/BRAÇ	EUR			
	65,44				0,00	0,00	65,44
	65,44-				0,00	0,00	65,44-
	0,00						0,00
426000003364	0	31.12.2004	MESA DE APOIO CINZA 80X80	EUR			
	188,94				0,00	0,00	188,94
	188,94-				0,00	0,00	188,94-
	0,00						0,00
426000003365	0	31.12.2004	CADEIRA COSTA ALTA TECIDO, RODIZ. S/BRAÇ	EUR			
	65,44				0,00	0,00	65,44
	65,44-				0,00	0,00	65,44-
	0,00						0,00

Empresa 3011 Divisão Itemdebalanço 11261 ContadobalançoCAP 4260000000 Classeimob. 04262000

Imobilizado	Sbn°	Dt.incorp.	Denominação do imobilizado	Moeda	Subven.invest.	CAP atuais
CAP InícEx	Dt.incorp.	Aquis.	Baixa	Transfer.	Incorp.post.	Depr.acumulada
Dep.InícEx	Deprec.do ano	Baixa dep.	Transfer.	IncorpPostDepr	Reavals.ativo	ValCon.atual
ValContIníExer						
426000003366	0	31.12.2004	MESA DE APOIO CINZA 80X80	EUR		
188,94		0,00	0,00	0,00	0,00	188,94
188,94-		0,00	0,00	0,00	0,00	188,94-
0,00						0,00
426000003367	0	31.12.2004	MESA DE APOIO CINZA 80X80	EUR		
188,94		0,00	0,00	0,00	0,00	188,94
188,94-		0,00	0,00	0,00	0,00	188,94-
0,00						0,00
426000003368	0	31.12.2004	BENGALEIRO METÁLICO TUBO DE AÇO PRETO	EUR		
66,24		0,00	0,00	0,00	0,00	66,24
66,24-		0,00	0,00	0,00	0,00	66,24-
0,00						0,00
426000003369	0	31.12.2004	MESA DE APOIO CINZA 80X80	EUR		
188,94		0,00	0,00	0,00	0,00	188,94
188,94-		0,00	0,00	0,00	0,00	188,94-
0,00						0,00
426000003370	0	31.12.2004	MESA DE APOIO CINZA 80X80	EUR		
188,94		0,00	0,00	0,00	0,00	188,94
188,94-		0,00	0,00	0,00	0,00	188,94-
0,00						0,00
426000003371	0	31.12.2004	SECRETÁRIA S/BLOCO DE GAVETAS	EUR		
206,68		0,00	0,00	0,00	0,00	206,68
206,68-		0,00	0,00	0,00	0,00	206,68-
0,00						0,00
426000003372	0	31.12.2004	BENGALEIRO METÁLICO TUBO DE AÇO PRET	EUR		
66,24		0,00	0,00	0,00	0,00	66,24
66,24-		0,00	0,00	0,00	0,00	66,24-
0,00						0,00
426000003373	0	31.12.2004	SECRETÁRIA S/BLOCO DE GAVETAS	EUR		
206,68		0,00	0,00	0,00	0,00	206,68
206,68-		0,00	0,00	0,00	0,00	206,68-
0,00						0,00
426000003374	0	31.12.2004	BENGALEIRO METÁLICO TUBO DE AÇO	EUR		
66,24		0,00	0,00	0,00	0,00	66,24
66,24-		0,00	0,00	0,00	0,00	66,24-
0,00						0,00
426000003375	0	31.12.2004	BENGALEIRO METÁLICO TUBO DE AÇO	EUR		
66,24		0,00	0,00	0,00	0,00	66,24
66,24-		0,00	0,00	0,00	0,00	66,24-
0,00						0,00
426000003376	0	31.12.2004	BENGALEIRO METÁLICO TUBO DE AÇO	EUR		
66,24		0,00	0,00	0,00	0,00	66,24
66,24-		0,00	0,00	0,00	0,00	66,24-
0,00						0,00
426000003377	0	31.12.2004	BENGALEIRO METÁLICO TUBO DE AÇ	EUR		
66,24		0,00	0,00	0,00	0,00	66,24
66,24-		0,00	0,00	0,00	0,00	66,24-
0,00						0,00
426000003378	0	31.12.2004	CADEIRA COSTA ALTA, TECIDO RODIZ. E BRAC	EUR		
76,61		0,00	0,00	0,00	0,00	76,61
76,61-		0,00	0,00	0,00	0,00	76,61-
0,00						0,00

Empresa 3011 Divisão Itemdebalanço 11261 ContadobalançoCAP 4260000000 Classeimob. 04262000

Imobilizado	Sbn°	Dt.incorp.	Denominação do imobilizado	Moeda	Subven.invest.	CAP atuais
CAP InícEx	Dt.incorp.	Aquis.	Baixa	Transfer.	Incorp.post.	Depr.acumulada
Dep.InícEx	Deprec.do ano	Baixa dep.	Transf.depr.	IncorpPostDepr	Reavals.ativo	ValCon.atual
ValContIníExer						
426000003379	0	31.12.2004	ALONGA C/TAMPO METÁLICO 80X60	EUR		
97,36		0,00	0,00	0,00	0,00	97,36
97,36-		0,00	0,00	0,00	0,00	97,36-
0,00						0,00
426000003380	0	31.12.2004	ALONGA C/TAMPO METÁLICO 80X60	EUR		
97,36		0,00	0,00	0,00	0,00	97,36
97,36-		0,00	0,00	0,00	0,00	97,36-
0,00						0,00
426000003381	0	31.12.2004	BLOCO RODADO 3 GAV. S/TAMPO	EUR		
121,31		0,00	0,00	0,00	0,00	121,31
121,31-		0,00	0,00	0,00	0,00	121,31-
0,00						0,00
426000003382	0	31.12.2004	SECRETÁRIA EST. TUBO REDOND CINZ. 140X80	EUR		
222,50		0,00	0,00	0,00	0,00	222,50
222,50-		0,00	0,00	0,00	0,00	222,50-
0,00						0,00
426000003383	0	31.12.2004	SECRETÁRIA EST. TUBO REDOND CINZ. 140X80	EUR		
222,50		0,00	0,00	0,00	0,00	222,50
222,50-		0,00	0,00	0,00	0,00	222,50-
0,00						0,00
426000003384	0	31.12.2004	SECRETÁRIA EST. TUBO REDOND CINZ. 140X80	EUR		
222,50		0,00	0,00	0,00	0,00	222,50
222,50-		0,00	0,00	0,00	0,00	222,50-
0,00						0,00
426000003385	0	31.12.2004	SECRETÁRIA EST. TUBO REDOND CINZ. 140X80	EUR		
222,50		0,00	0,00	0,00	0,00	222,50
222,50-		0,00	0,00	0,00	0,00	222,50-
0,00						0,00
426000003386	0	31.12.2004	SECRETÁRIA EST. TUBO REDOND CINZ. 140X80	EUR		
222,50		0,00	0,00	0,00	0,00	222,50
222,50-		0,00	0,00	0,00	0,00	222,50-
0,00						0,00
426000003387	0	31.12.2004	SECRETÁRIA EST. TUBO REDOND CINZ. 140X80	EUR		
222,50		0,00	0,00	0,00	0,00	222,50
222,50-		0,00	0,00	0,00	0,00	222,50-
0,00						0,00
426000003388	0	31.12.2004	SECRETÁRIA EST. TUBO REDOND CINZ. 140X80	EUR		
222,50		0,00	0,00	0,00	0,00	222,50
222,50-		0,00	0,00	0,00	0,00	222,50-
0,00						0,00
426000003389	0	31.12.2004	SECRETÁRIA EST. TUBO REDOND CINZ. 140X80	EUR		
222,50		0,00	0,00	0,00	0,00	222,50
222,50-		0,00	0,00	0,00	0,00	222,50-
0,00						0,00
426000003390	0	31.12.2004	SECRETÁRIA EST. TUBO REDOND CINZ. 140X80	EUR		
222,50		0,00	0,00	0,00	0,00	222,50
222,50-		0,00	0,00	0,00	0,00	222,50-
0,00						0,00
426000003391	0	31.12.2004	ARM.MD MET.80X42X1500CM	EUR		
224,19		0,00	0,00	0,00	0,00	224,19
224,19-		0,00	0,00	0,00	0,00	224,19-
0,00						0,00

Empresa 3011 Divisão Itemdebalanço 11261 ContadobalançoCAP 4260000000 Classeimob. 04262000

Imobilizado CAP	Sbn° InícEx Dep.InícEx ValContIniExer	Dt.incorp. Deprec.do ano	Denominação do imobilizado Aquis. Baixa dep.	Moeda	Transfer. Incorp.post. Transf.depr. IncorpPostDepr	Subven.invest. Reavals.ativo	CAP atuais Depr.acumulada ValCon.atual
426000003392	0	31.12.2004	ARM.MD MET.80X42X1500CM	EUR			
	224,19				0,00	0,00	224,19
	224,19-				0,00	0,00	224,19-
	0,00						0,00
426000003393	0	31.12.2004	ARM.MD MET.80X42X1500CM	EUR			
	224,19				0,00	0,00	224,19
	224,19-				0,00	0,00	224,19-
	0,00						0,00
426000003394	0	31.12.2004	ARMÁRIO MD MET.CZ 80X28X1320CM	EUR			
	224,19				0,00	0,00	224,19
	224,19-				0,00	0,00	224,19-
	0,00						0,00
426000003395	0	31.12.2004	ARMÁRIO MD MET.CZ 80X28X1320CM	EUR			
	224,19				0,00	0,00	224,19
	224,19-				0,00	0,00	224,19-
	0,00						0,00
426000003396	0	31.12.2004	ARMÁRIO MISTO METAL., CINZ. 80X42X1,50	EUR			
	224,19				0,00	0,00	224,19
	224,19-				0,00	0,00	224,19-
	0,00						0,00
426000003397	0	31.12.2004	QUADROS DIM:500X700MM	EUR			
	90,40				0,00	0,00	90,40
	90,40-				0,00	0,00	90,40-
	0,00						0,00
426000003398	0	31.12.2004	QUADROS DIM:500X700MM	EUR			
	90,40				0,00	0,00	90,40
	90,40-				0,00	0,00	90,40-
	0,00						0,00
426000003399	0	31.12.2004	QUADROS DIM:500X700MM	EUR			
	90,40				0,00	0,00	90,40
	90,40-				0,00	0,00	90,40-
	0,00						0,00
426000003400	0	31.12.2004	QUADROS DIM:500X700MM	EUR			
	90,40				0,00	0,00	90,40
	90,40-				0,00	0,00	90,40-
	0,00						0,00
426000003401	0	31.12.2004	QUADRO DIM:500X700MM	EUR			
	135,83				0,00	0,00	135,83
	135,83-				0,00	0,00	135,83-
	0,00						0,00
426000003402	0	31.12.2004	MESA FIXA C/TAMPO FAIA /BASE EM ACRILICO	EUR			
	210,52				0,00	0,00	210,52
	210,52-				0,00	0,00	210,52-
	0,00						0,00
426000003403	0	31.12.2004	RECEPIENTE PAPÉIS METÁLICO	EUR			
	12,26				0,00	0,00	12,26
	12,26-				0,00	0,00	12,26-
	0,00						0,00
426000003404	0	31.12.2004	RECEPIENTE PAPÉIS METÁLICO	EUR			
	12,26				0,00	0,00	12,26
	12,26-				0,00	0,00	12,26-
	0,00						0,00



Empresa 3011 Divisão Itemdebalanço 11261 ContadobalançoCAP 4260000000 Classeimob. 04262000

Imobilizado	Sbn°	Dt.incorp.	Denominação do imobilizado	Moeda	Subven.invest.	CAP atuais
CAP InícEx	Dt.InícEx	Deprec.do ano	Aquis. Baixa	Transfer. Incorp.post. IncorpPostDepr	Reavals.ativo	Depr.acumulada ValCon.atual
ValContIníExer	Deprec.do ano	Baixa dep.	Transf.depr.			
426000003419	0	31.12.2004	CADEIRA C.MD,P.FIXOS,S/BRAÇOS	EUR		
41,17	0,00	0,00	0,00	0,00	0,00	41,17
41,17-	0,00	0,00	0,00	0,00	0,00	41,17-
0,00						0,00
426000003420	0	31.12.2004	CADEIRA C.MÉD.P.FIXOS,S/BRAÇOS	EUR		
41,17	0,00	0,00	0,00	0,00	0,00	41,17
41,17-	0,00	0,00	0,00	0,00	0,00	41,17-
0,00						0,00
426000003421	0	31.12.2004	CADEIRA C.MÉD.P.FIXOS,S/BRAÇOS	EUR		
41,17	0,00	0,00	0,00	0,00	0,00	41,17
41,17-	0,00	0,00	0,00	0,00	0,00	41,17-
0,00						0,00
426000003422	0	31.12.2004	CADEIRA C.MÉD.P.FIXOS,S/BRAÇOS	EUR		
41,17	0,00	0,00	0,00	0,00	0,00	41,17
41,17-	0,00	0,00	0,00	0,00	0,00	41,17-
0,00						0,00
426000003423	0	31.12.2004	CADEIRA C.MÉD.P.FIXOS,S/BRAÇOS	EUR		
41,17	0,00	0,00	0,00	0,00	0,00	41,17
41,17-	0,00	0,00	0,00	0,00	0,00	41,17-
0,00						0,00
426000003424	0	31.12.2004	CADEIRA COSTA MÉD. TECIDO PÉS FIXOS S/BR	EUR		
41,17	0,00	0,00	0,00	0,00	0,00	41,17
41,17-	0,00	0,00	0,00	0,00	0,00	41,17-
0,00						0,00
426000003425	0	31.12.2004	CADEIRA COSTA MÉD. TECIDO PÉS FIXOS S/BR	EUR		
41,17	0,00	0,00	0,00	0,00	0,00	41,17
41,17-	0,00	0,00	0,00	0,00	0,00	41,17-
0,00						0,00
426000003426	0	31.12.2004	CADEIRA COSTA MÉD. TECIDO PÉS FIXOS S/BR	EUR		
41,17	0,00	0,00	0,00	0,00	0,00	41,17
41,17-	0,00	0,00	0,00	0,00	0,00	41,17-
0,00						0,00
426000003427	0	31.12.2004	CADEIRA COSTA MÉD. TECIDO PÉS FIXOS S/BR	EUR		
41,17	0,00	0,00	0,00	0,00	0,00	41,17
41,17-	0,00	0,00	0,00	0,00	0,00	41,17-
0,00						0,00
426000003428	0	31.12.2004	CADEIRA COSTA MD,C/ROD.,S/BRAÇOS	EUR		
70,94	0,00	0,00	0,00	0,00	0,00	70,94
70,94-	0,00	0,00	0,00	0,00	0,00	70,94-
0,00						0,00
426000003429	0	31.12.2004	CADEIRA COSTA MD,C/ROD.,S/BRAÇOS	EUR		
70,94	0,00	0,00	0,00	0,00	0,00	70,94
70,94-	0,00	0,00	0,00	0,00	0,00	70,94-
0,00						0,00
426000003430	0	31.12.2004	CADEIRA COSTA MD,C/ROD.,S/BRAÇOS	EUR		
70,94	0,00	0,00	0,00	0,00	0,00	70,94
70,94-	0,00	0,00	0,00	0,00	0,00	70,94-
0,00						0,00
426000003431	0	31.12.2004	CADEIRA C/RODIZ., COSTA MÉD. TECIDO S/BR	EUR		
70,94	0,00	0,00	0,00	0,00	0,00	70,94
70,94-	0,00	0,00	0,00	0,00	0,00	70,94-
0,00						0,00





Empresa 3011 Divisão Itemdebalanço 11261 ContadobalançoCAP 4260000000 Classeimob. 04262000

Imobilizado	Sbn°	Dt.incorp.	Denominação do imobilizado	Moeda	Subven.invest.	CAP atuais
CAP InícEx	Dt.InícEx	Deprec.do ano	Aquis. Baixa	Transfer. Incorp.post.	Reavals.ativo	Depr.acumulada
ValContIníExer	Deprec.do ano	Deprec.do ano	Baixa dep.	Transf.depr.	Reavals.ativo	ValCon.atual
426000003445	0	31.12.2004	ESTORE 1,39X1,10 (11,5)	EUR		
139,00			0,00	0,00	0,00	139,00
139,00-			0,00	0,00	0,00	139,00-
0,00						0,00
426000003446	0	31.12.2004	ESTORE 1,39X1,10 (11,5)	EUR		
139,00			0,00	0,00	0,00	139,00
139,00-			0,00	0,00	0,00	139,00-
0,00						0,00
426000003447	0	31.12.2004	ESTORE 1,39X1,10 (14)	EUR		
139,00			0,00	0,00	0,00	139,00
139,00-			0,00	0,00	0,00	139,00-
0,00						0,00
426000003448	0	31.12.2004	ESTORE 1,23X1,10 (21)	EUR		
139,00			0,00	0,00	0,00	139,00
139,00-			0,00	0,00	0,00	139,00-
0,00						0,00
426000003449	0	31.12.2004	QUADROS DIM: 500X700MM	EUR		
79,10			0,00	0,00	0,00	79,10
79,10-			0,00	0,00	0,00	79,10-
0,00						0,00
426000003450	0	31.12.2004	QUADROS DIM: 500X700MM	EUR		
79,10			0,00	0,00	0,00	79,10
79,10-			0,00	0,00	0,00	79,10-
0,00						0,00
426000003451	0	31.12.2004	QUADROS DIM: 500X700MM	EUR		
79,10			0,00	0,00	0,00	79,10
79,10-			0,00	0,00	0,00	79,10-
0,00						0,00
426000003452	0	31.12.2004	QUADROS DIM: 900X700MM	EUR		
122,26			0,00	0,00	0,00	122,26
122,26-			0,00	0,00	0,00	122,26-
0,00						0,00
426000003453	0	31.12.2004	QUADROS DIM: 900X700MM	EUR		
122,27			0,00	0,00	0,00	122,27
122,27-			0,00	0,00	0,00	122,27-
0,00						0,00
426000003454	0	31.12.2004	MESA FIXA TAMPO FAIA/BASE ACRILICO	EUR		
201,37			0,00	0,00	0,00	201,37
201,37-			0,00	0,00	0,00	201,37-
0,00						0,00
426000003455	0	31.12.2004	DATADOR METÁLICO REXEL	EUR		
96,05			0,00	0,00	0,00	96,05
96,05-			0,00	0,00	0,00	96,05-
0,00						0,00
426000003456	0	31.12.2004	QUADROS DIM:500X700MM	EUR		
90,40			0,00	0,00	0,00	90,40
90,40-			0,00	0,00	0,00	90,40-
0,00						0,00
426000003457	0	31.12.2004	POTES EM ZINCO P/PLANTAS	EUR		
28,28			0,00	0,00	0,00	28,28
28,28-			0,00	0,00	0,00	28,28-
0,00						0,00

Empresa 3011 Divisão Itemdebalanço 11261 ContadobalançoCAP 4260000000 Classeimob. 04262000

Imobilizado	Sbn°	Dt.incorp.	Denominação do imobilizado	Moeda	Subven.invest.	CAP atuais
CAP InícEx	Dt.InícEx	Deprec.do ano	Aquis. Baixa	Transfer. Incorp.post. IncorpPostDepr	Reavals.ativo	Depr.acumulada ValCon.atual
ValContIníExer			Baixa dep.	Transf.depr.		
426000003458	0	31.12.2004	POTES EM ZINCO P/PLANTAS	EUR		
28,30			0,00	0,00	0,00	28,30
28,30-			0,00	0,00	0,00	28,30-
0,00						0,00
426000003459	0	31.12.2004	POTES EM ZINCO P/PLANTAS	EUR		
28,30			0,00	0,00	0,00	28,30
28,30-			0,00	0,00	0,00	28,30-
0,00						0,00
426000003460	0	31.12.2004	POTES EM ZINCO P/PLANTAS	EUR		
28,30			0,00	0,00	0,00	28,30
28,30-			0,00	0,00	0,00	28,30-
0,00						0,00
426000003461	0	31.12.2004	POTES EM ZINCO P/PLANTAS	EUR		
28,30			0,00	0,00	0,00	28,30
28,30-			0,00	0,00	0,00	28,30-
0,00						0,00
426000003462	0	31.12.2004	MÁQUINA CALCULAR CASIO DR 320 ER	EUR		
98,31			0,00	0,00	0,00	98,31
98,31-			0,00	0,00	0,00	98,31-
0,00						0,00
426000003463	0	31.12.2004	MÁQUINA CALCULAR CASIO DR 320 ER	EUR		
98,31			0,00	0,00	0,00	98,31
98,31-			0,00	0,00	0,00	98,31-
0,00						0,00
426000003464	0	31.12.2004	MÁQUINA CALCULAR CASIO DR 320 ER	EUR		
98,31			0,00	0,00	0,00	98,31
98,31-			0,00	0,00	0,00	98,31-
0,00						0,00
426000003465	0	31.12.2004	AGRAFADOR NOVUS B45/3	EUR		
54,24			0,00	0,00	0,00	54,24
54,24-			0,00	0,00	0,00	54,24-
0,00						0,00
426000003466	0	31.12.2004	FURADOR PETRUS 95	EUR		
16,39			0,00	0,00	0,00	16,39
16,39-			0,00	0,00	0,00	16,39-
0,00						0,00
426000003467	0	31.12.2004	PERFURADOR P/GRANDES VOLUMES	EUR		
35,00			0,00	0,00	0,00	35,00
35,00-			0,00	0,00	0,00	35,00-
0,00						0,00
426000003468	0	31.12.2004	ARMÁRIO METÁLICO DIM:800X420X780(OR3126)	EUR		
241,82			0,00	0,00	0,00	241,82
241,82-			0,00	0,00	0,00	241,82-
0,00						0,00
426000003469	0	31.12.2004	CADEIRA C/COSTA TECIDO REFª28.3412.08	EUR		
122,04			0,00	0,00	0,00	122,04
122,04-			0,00	0,00	0,00	122,04-
0,00						0,00
426000003470	0	31.12.2004	CADEIRA 4 PE'S FIXOS A TECIDO	EUR		
60,00			0,00	0,00	0,00	60,00
60,00-			0,00	0,00	0,00	60,00-
0,00						0,00

Empresa 3011 Divisão Itemdebalanço 11261 ContadobalançoCAP 4260000000 Classeimob. 04262000

Imobilizado	Sbn°	Dt.incorp.	Denominação do imobilizado	Moeda	Subven.invest.	CAP atuais
CAP InícEx	Dt.incorp.	Aquis.	Baixa	Transfer.	Incorp.post.	Depr.acumulada
Dep.InícEx	Deprec.do ano	Baixa dep.	Transf.depr.	IncorpPostDepr	Reavals.ativo	ValCon.atual
ValContIníExer						
426000003471	0	31.12.2004	CADEIRA 4 PE'S FIXOS A TECIDO	EUR		
60,00		0,00	0,00	0,00	0,00	60,00
60,00-		0,00	0,00	0,00	0,00	60,00-
0,00						0,00
426000003472	0	31.12.2004	RECIPIENTE PAPEIS METÁLICO 320X180X300	EUR		
17,29		0,00	0,00	0,00	0,00	17,29
17,29-		0,00	0,00	0,00	0,00	17,29-
0,00						0,00
426000003473	0	31.12.2004	DATADOR	EUR		
68,93		0,00	0,00	0,00	0,00	68,93
68,93-		0,00	0,00	0,00	0,00	68,93-
0,00						0,00
426000003474	0	31.12.2004	TELEFONE ANALÓGICO EUROSIT 500	EUR		
31,23		0,00	0,00	0,00	0,00	31,23
31,23-		0,00	0,00	0,00	0,00	31,23-
0,00						0,00
426000003475	0	31.12.2004	TELEFONE ANALÓGICO EUROSIT 500	EUR		
31,23		0,00	0,00	0,00	0,00	31,23
31,23-		0,00	0,00	0,00	0,00	31,23-
0,00						0,00
426000003476	0	31.12.2004	TELEFONE ANALÓGICO EUROSIT 500	EUR		
31,23		0,00	0,00	0,00	0,00	31,23
31,23-		0,00	0,00	0,00	0,00	31,23-
0,00						0,00
426000003477	0	31.12.2004	TELEFONE OPTI.ENTRY 500	EUR		
70,85		0,00	0,00	0,00	0,00	70,85
70,85-		0,00	0,00	0,00	0,00	70,85-
0,00						0,00
426000003478	0	31.12.2004	BOLSA EM ACRILICO A3	EUR		
90,40		0,00	0,00	0,00	0,00	90,40
90,40-		0,00	0,00	0,00	0,00	90,40-
0,00						0,00
426000003479	0	31.12.2004	TELEFONE OPERADORA OPTIPOINT 500	EUR		
167,81		0,00	0,00	0,00	0,00	167,81
167,81-		0,00	0,00	0,00	0,00	167,81-
0,00						0,00
426000003480	0	31.12.2004	FURADOR METAL 2FUROS ALTA CAPACIDADE	EUR		
242,95		0,00	0,00	0,00	0,00	242,95
242,95-		0,00	0,00	0,00	0,00	242,95-
0,00						0,00
426000003481	0	31.12.2004	TARJAS EM TELA TIPO LONA	EUR		
95,86		0,00	0,00	0,00	0,00	95,86
95,86-		0,00	0,00	0,00	0,00	95,86-
0,00						0,00
426000003482	0	31.12.2004	TARJAS EM TELA TIPO LONA	EUR		
95,86		0,00	0,00	0,00	0,00	95,86
95,86-		0,00	0,00	0,00	0,00	95,86-
0,00						0,00
426000003483	0	31.12.2004	TARJAS EM TELA TIPO LONA	EUR		
95,86		0,00	0,00	0,00	0,00	95,86
95,86-		0,00	0,00	0,00	0,00	95,86-
0,00						0,00

Empresa 3011 Divisão Itemdebalanço 11261 ContadobalançoCAP 4260000000 Classeimob. 04262000

Imobilizado CAP Dep.ValCont	Sbn° IncEx IníEx	Dt.incorp. Deprec.do ano	Denominação do imobilizado Aquis. Baixa dep.	Moeda	Transfer. Incorp.post. Transf.depr. IncorpPostDepr	Subven.invest. Reavals.ativo	CAP atuais Depr.acumulada ValCon.atual
426000003484	0	31.12.2004	LETRAS EM MADEIRA	EUR			
	180,80				0,00	0,00	180,80
	180,80-				0,00	0,00	180,80-
	0,00						0,00
426000003485	0	31.12.2004	TARJA EM TELA TIPO LONA C/ILHÓS	EUR			
	180,81				0,00	0,00	180,81
	180,81-				0,00	0,00	180,81-
	0,00						0,00
426000003486	0	31.12.2004	RECIPIENTE PAPEIS REFªAS3203	EUR			
	18,08				0,00	0,00	18,08
	18,08-				0,00	0,00	18,08-
	0,00						0,00
426000003487	0	31.12.2004	BENGALEIRO METÁLICO REFªCEOH22.08	EUR			
	124,30				0,00	0,00	124,30
	124,30-				0,00	0,00	124,30-
	0,00						0,00
426000003488	0	31.12.2004	BLOCO RODADO DIM:623X405X530	EUR			
	188,71				0,00	0,00	188,71
	188,71-				0,00	0,00	188,71-
	0,00						0,00
426000003489	0	31.05.2004	QUADROS DIM:500X700MM	EUR			
	90,40				0,00	0,00	90,40
	90,40-				0,00	0,00	90,40-
	0,00						0,00
426000003490	0	31.12.2004	LIGAÇÃO C/TAMPO DIM:90°X800	EUR			
	203,40				0,00	0,00	203,40
	203,40-				0,00	0,00	203,40-
	0,00						0,00
426000003491	0	31.12.2004	MESA C/TAMPO DIM:800X800	EUR			
	244,08				0,00	0,00	244,08
	244,08-				0,00	0,00	244,08-
	0,00						0,00
426000003492	0	31.12.2004	RECIPIENTE PAPÉIS REFªAS3203	EUR			
	18,08				0,00	0,00	18,08
	18,08-				0,00	0,00	18,08-
	0,00						0,00
426000003493	0	31.12.2004	CADEIRA FIXA C/COSTA REFª11.0050.08	EUR			
	66,67				0,00	0,00	66,67
	66,67-				0,00	0,00	66,67-
	0,00						0,00
426000003494	0	31.12.2004	CADEIRA FIXA C/COSTA REFª11.0050.08	EUR			
	66,67				0,00	0,00	66,67
	66,67-				0,00	0,00	66,67-
	0,00						0,00
426000003495	0	31.12.2004	CADEIRA FIXA C/COSTA REFª11.0050.08	EUR			
	66,67				0,00	0,00	66,67
	66,67-				0,00	0,00	66,67-
	0,00						0,00
426000003496	0	31.12.2004	CADEIRA FIXA C/COSTA REFª11.0050.08	EUR			
	66,67				0,00	0,00	66,67
	66,67-				0,00	0,00	66,67-
	0,00						0,00

Empresa 3011 Divisão Itemdebalanço 11261 ContadobalançoCAP 4260000000 Classeimob. 04262000

Imobilizado	Sbn°	Dt.incorp.	Denominação do imobilizado	Moeda	Subven.invest.	CAP atuais
CAP InícEx	Dt.incorp.	Aquis.	Baixa	Transfer.	Incorp.post.	Depr.acumulada
Dep.InícEx	Deprec.do ano	Baixa dep.	Transf.depr.	IncorpPostDepr	Reavals.ativo	ValCon.atual
ValContIníExer						
426000003497	0	31.12.2004	CADEIRA COSTA MEDIA REFª28.3410.08	EUR		
115,26		0,00	0,00	0,00	0,00	115,26
115,26-		0,00	0,00	0,00	0,00	115,26-
0,00						0,00
426000003498	0	31.12.2004	CADEIRA COSTA MEDIA REFª28.3410.08	EUR		
115,26		0,00	0,00	0,00	0,00	115,26
115,26-		0,00	0,00	0,00	0,00	115,26-
0,00						0,00
426000003499	0	31.12.2004	BENGALEIRO METÁLICO REFªCEOH22.08	EUR		
124,30		0,00	0,00	0,00	0,00	124,30
124,30-		0,00	0,00	0,00	0,00	124,30-
0,00						0,00
426000003500	0	31.12.2004	RECIPIENTE PAPÉIS METÁLICO REFªAS3203	EUR		
18,08		0,00	0,00	0,00	0,00	18,08
18,08-		0,00	0,00	0,00	0,00	18,08-
0,00						0,00
426000003501	0	31.12.2004	CADEIRA FIXAC/COSTA REFª11.0050.08	EUR		
66,67		0,00	0,00	0,00	0,00	66,67
66,67-		0,00	0,00	0,00	0,00	66,67-
0,00						0,00
426000003502	0	31.12.2004	CADEIRA FIXAC/COSTA REFª11.0050.08	EUR		
66,67		0,00	0,00	0,00	0,00	66,67
66,67-		0,00	0,00	0,00	0,00	66,67-
0,00						0,00
426000003503	0	31.12.2004	CADEIRA FIXAC/COSTA REFª11.0050.08	EUR		
66,67		0,00	0,00	0,00	0,00	66,67
66,67-		0,00	0,00	0,00	0,00	66,67-
0,00						0,00
426000003504	0	31.12.2004	CADEIRA COSTA MÉDIA REFª28.3412.08	EUR		
124,30		0,00	0,00	0,00	0,00	124,30
124,30-		0,00	0,00	0,00	0,00	124,30-
0,00						0,00
426000003505	0	31.12.2004	BENGALEIRO METÁLICO REFªCEOH22.08	EUR		
124,30		0,00	0,00	0,00	0,00	124,30
124,30-		0,00	0,00	0,00	0,00	124,30-
0,00						0,00
426000003506	0	31.12.2004	BLOCO RODADO 3GAV.DIM:623X405X530	EUR		
188,71		0,00	0,00	0,00	0,00	188,71
188,71-		0,00	0,00	0,00	0,00	188,71-
0,00						0,00
426000003507	0	31.05.2004	OUADROS DIM:500X700M	EUR		
90,40		0,00	0,00	0,00	0,00	90,40
90,40-		0,00	0,00	0,00	0,00	90,40-
0,00						0,00
426000003508	0	31.12.2004	LIGAÇÃO C/TAMPO DIM:90°X800	EUR		
203,40		0,00	0,00	0,00	0,00	203,40
203,40-		0,00	0,00	0,00	0,00	203,40-
0,00						0,00
426000003509	0	31.05.2004	OUADROS DIM:500X700MM	EUR		
90,40		0,00	0,00	0,00	0,00	90,40
90,40-		0,00	0,00	0,00	0,00	90,40-
0,00						0,00

Empresa 3011 Divisão Itemdebalanço 11261 ContadobalançoCAP 4260000000 Classeimob. 04262000

Imobilizado	Sbn°	Dt.incorp.	Denominação do imobilizado	Moeda	Subven.invest.	CAP atuais
CAP InícEx	Dt.incorp.	Aquis.	Baixa	Transfer.	Incorp.post.	Depr.acumulada
Dep.InícEx	Deprec.do ano	Baixa dep.	Transf.depr.	IncorpPostDepr	Reavals.ativo	ValCon.atual
ValContIníExer						
426000003510	0	31.12.2004	SECRETÁRIA C/TAMPO DIM:800X800	EUR		
244,08		0,00	0,00	0,00	0,00	244,08
244,08-		0,00	0,00	0,00	0,00	244,08-
0,00						0,00
426000003511	0	31.05.2004	QUADROS DIM:500X700MM	EUR		
90,40		0,00	0,00	0,00	0,00	90,40
90,40-		0,00	0,00	0,00	0,00	90,40-
0,00						0,00
426000003512	0	31.05.2004	QUADROS DIM:900X700MM	EUR		
135,82		0,00	0,00	0,00	0,00	135,82
135,82-		0,00	0,00	0,00	0,00	135,82-
0,00						0,00
426000003513	0	31.05.2004	QUADROS DIM:900X700MM	EUR		
135,83		0,00	0,00	0,00	0,00	135,83
135,83-		0,00	0,00	0,00	0,00	135,83-
0,00						0,00
426000003514	0	31.05.2004	MESA FIXA TAMPO FAIA / BASE ACRILICO	EUR		
210,52		0,00	0,00	0,00	0,00	210,52
210,52-		0,00	0,00	0,00	0,00	210,52-
0,00						0,00
426000003515	0	30.09.2004	QUADRO DIMENSÃO 500X700MM	EUR		
90,40		0,00	0,00	0,00	0,00	90,40
90,40-		0,00	0,00	0,00	0,00	90,40-
0,00						0,00
426000003516	0	30.09.2004	QUADRO DIMENSÃO 500X700MM	EUR		
90,40		0,00	0,00	0,00	0,00	90,40
90,40-		0,00	0,00	0,00	0,00	90,40-
0,00						0,00
426000003517	0	30.09.2004	QUADRO DIMENSÃO 500X700MM	EUR		
90,40		0,00	0,00	0,00	0,00	90,40
90,40-		0,00	0,00	0,00	0,00	90,40-
0,00						0,00
426000003518	0	30.09.2004	BOLSA EM ACRÍLICO A3	EUR		
90,40		0,00	0,00	0,00	0,00	90,40
90,40-		0,00	0,00	0,00	0,00	90,40-
0,00						0,00
426000003519	0	30.09.2004	BOLSA ACRÍLICO A3 P/PAREDE	EUR		
90,40		0,00	0,00	0,00	0,00	90,40
90,40-		0,00	0,00	0,00	0,00	90,40-
0,00						0,00
426000003520	0	30.09.2004	QUADRO PEQUENO 500X700MM	EUR		
90,40		0,00	0,00	0,00	0,00	90,40
90,40-		0,00	0,00	0,00	0,00	90,40-
0,00						0,00
426000003521	0	30.09.2004	QUADRO PEQUENO 500X700MM	EUR		
90,40		0,00	0,00	0,00	0,00	90,40
90,40-		0,00	0,00	0,00	0,00	90,40-
0,00						0,00
426000003522	0	30.09.2004	QUADRO PEQUENO 500X700	EUR		
90,40		0,00	0,00	0,00	0,00	90,40
90,40-		0,00	0,00	0,00	0,00	90,40-
0,00						0,00

Empresa 3011 Divisão Itemdebalanço 11261 ContadobalançoCAP 4260000000 Classeimob. 04262000

Imobilizado	Sbn°	Dt.incorp.	Denominação do imobilizado	Moeda	Subven.invest.	CAP atuais
CAP InícEx	Dt.incorp.	Aquis.	Baixa	Transfer.	Incorp.post.	Depr.acumulada
Dep.InícEx	Deprec.do ano	Baixa dep.	Transfer.	IncorpPost	Reavals.ativo	ValCon.atual
ValContIníExer				Transf.depr.		
426000003523	0	31.12.2004	POTES EM ZINCO	EUR		
40,00			0,00	0,00	0,00	40,00
40,00-			0,00	0,00	0,00	40,00-
0,00						0,00
426000003524	0	30.09.2004	QUADRO PEQUENO 500X700	EUR		
90,40			0,00	0,00	0,00	90,40
90,40-			0,00	0,00	0,00	90,40-
0,00						0,00
426000003525	0	31.12.2004	POTES EM ZINCO	EUR		
40,00			0,00	0,00	0,00	40,00
40,00-			0,00	0,00	0,00	40,00-
0,00						0,00
426000003526	0	30.09.2004	BOLSA ACRÍLICO A3 FIXADA PAREDE	EUR		
90,40			0,00	0,00	0,00	90,40
90,40-			0,00	0,00	0,00	90,40-
0,00						0,00
426000003527	0	31.12.2004	POTES EM ZINCO	EUR		
40,00			0,00	0,00	0,00	40,00
40,00-			0,00	0,00	0,00	40,00-
0,00						0,00
426000003528	0	30.09.2004	QUADRO PEQUENO 500X700MM	EUR		
90,40			0,00	0,00	0,00	90,40
90,40-			0,00	0,00	0,00	90,40-
0,00						0,00
426000003529	0	31.12.2004	POTES EM ZINCO	EUR		
40,01			0,00	0,00	0,00	40,01
40,01-			0,00	0,00	0,00	40,01-
0,00						0,00
426000003530	0	30.09.2004	QUADRO PEQUENO 500X700MM	EUR		
90,40			0,00	0,00	0,00	90,40
90,40-			0,00	0,00	0,00	90,40-
0,00						0,00
426000003531	0	30.09.2004	QUADRO PEQUENO 500X700MM	EUR		
90,40			0,00	0,00	0,00	90,40
90,40-			0,00	0,00	0,00	90,40-
0,00						0,00
426000003532	0	30.09.2004	QUADRO GRANDE 900X700MM	EUR		
135,60			0,00	0,00	0,00	135,60
135,60-			0,00	0,00	0,00	135,60-
0,00						0,00
426000003533	0	30.09.2004	QUADRO GRANDE 900X700MM	EUR		
135,60			0,00	0,00	0,00	135,60
135,60-			0,00	0,00	0,00	135,60-
0,00						0,00
426000003534	0	30.09.2004	QUADRO GRANDE 900X700	EUR		
135,60			0,00	0,00	0,00	135,60
135,60-			0,00	0,00	0,00	135,60-
0,00						0,00
426000003535	0	31.12.2004	RECORTES EM VINIL FOSCO E AZUL	EUR		
136,08			0,00	0,00	0,00	136,08
136,08-			0,00	0,00	0,00	136,08-
0,00						0,00

Empresa 3011 Divisão Itemdebalanço 11261 ContadobalançoCAP 4260000000 Classeimob. 04262000

Imobilizado	Sbn°	Dt.incorp.	Denominação do imobilizado	Moeda	Subven.invest.	CAP atuais
CAP InícEx	Dt.incorp.	Acquis.	Baixa	Transfer.	Incorp.post.	Depr.acumulada
Dep.InícEx	Deprec.do ano	Baixa dep.	Transf.depr.	IncorpPostDepr	Reavals.ativo	ValCon.atual
ValContIníExer						
426000003536	0	30.09.2004	MESA FIXA C/TAMPO FAIA E ACRÍ	EUR		
210,52		0,00	0,00	0,00	0,00	210,52
210,52-		0,00	0,00	0,00	0,00	210,52-
0,00						0,00
426000003537	0	31.12.2004	RECORTES EM VINIL FOSCO E AZUL	EUR		
136,08		0,00	0,00	0,00	0,00	136,08
136,08-		0,00	0,00	0,00	0,00	136,08-
0,00						0,00
426000003538	0	31.12.2004	RECORTES EM VINIL FOSCO E AZUL	EUR		
136,08		0,00	0,00	0,00	0,00	136,08
136,08-		0,00	0,00	0,00	0,00	136,08-
0,00						0,00
426000003539	0	30.09.2004	MESA FIXA C/TAMPO FAIA E BASE ACRÍLICO	EUR		
210,52		0,00	0,00	0,00	0,00	210,52
210,52-		0,00	0,00	0,00	0,00	210,52-
0,00						0,00
426000003540	0	31.12.2004	RECORTES EM VINIL FOSCO E AZUL	EUR		
136,08		0,00	0,00	0,00	0,00	136,08
136,08-		0,00	0,00	0,00	0,00	136,08-
0,00						0,00
426000003541	0	31.12.2004	RECORTES EM VINIL FOSCO E AZUL	EUR		
136,08		0,00	0,00	0,00	0,00	136,08
136,08-		0,00	0,00	0,00	0,00	136,08-
0,00						0,00
426000003542	0	31.12.2004	RECORTES EM VINIL FOSCO E AZUL	EUR		
136,08		0,00	0,00	0,00	0,00	136,08
136,08-		0,00	0,00	0,00	0,00	136,08-
0,00						0,00
426000003543	0	31.12.2004	RECORTES EM VINIL FOSCO E AZUL	EUR		
136,08		0,00	0,00	0,00	0,00	136,08
136,08-		0,00	0,00	0,00	0,00	136,08-
0,00						0,00
426000003544	0	31.12.2004	IMAGENS COM IMPRESSÃO	EUR		
245,83		0,00	0,00	0,00	0,00	245,83
245,83-		0,00	0,00	0,00	0,00	245,83-
0,00						0,00
426000003545	0	31.12.2004	IMAGENS COM IMPRESSÃO	EUR		
245,83		0,00	0,00	0,00	0,00	245,83
245,83-		0,00	0,00	0,00	0,00	245,83-
0,00						0,00
426000003546	0	31.12.2004	IMAGENS COM IMPRESSÃO	EUR		
245,83		0,00	0,00	0,00	0,00	245,83
245,83-		0,00	0,00	0,00	0,00	245,83-
0,00						0,00
426000003547	0	31.12.2004	DATADOR	EUR		
68,93		0,00	0,00	0,00	0,00	68,93
68,93-		0,00	0,00	0,00	0,00	68,93-
0,00						0,00
426000003548	0	31.12.2004	PAPELEIRAS METÁLICAS	EUR		
28,25		0,00	0,00	0,00	0,00	28,25
28,25-		0,00	0,00	0,00	0,00	28,25-
0,00						0,00





Empresa 3011 Divisão Itemdebalanço 11261 ContadobalançoCAP 4260000000 Classeimob. 04262000

Imobilizado	Sbn°	Dt.incorp.	Denominação do imobilizado	Moeda	Subven.invest.	CAP atuais
CAP InícEx	Dt.incorp.	Acquis.	Baixa	Transfer.	Incorp.post.	Depr.acumulada
Dep.InícEx	Deprec.do ano	Baixa dep.	Transf.depr.	IncorpPostDepr	Reavals.ativo	ValCon.atual
ValContIníExer						
426000003579	0	22.07.2005	QUADRO PVC 6MM APLICADO VINIL AZUL	EUR		
211,71		0,00	0,00	0,00	0,00	211,71
211,71-		0,00	0,00	0,00	0,00	211,71-
0,00						0,00
426000003580	0	07.07.2005	OUADRO TAMANHO 500X700MM	EUR		
79,10		0,00	0,00	0,00	0,00	79,10
79,10-		0,00	0,00	0,00	0,00	79,10-
0,00						0,00
426000003581	0	07.07.2005	QUADRO TAMANHO 900X700MM	EUR		
122,27		0,00	0,00	0,00	0,00	122,27
122,27-		0,00	0,00	0,00	0,00	122,27-
0,00						0,00
426000003589	0	31.08.2005	TAMPO P/ARMÁRIO 135X46X3 TF9784 MZ/FA	EUR		
52,16		0,00	0,00	0,00	0,00	52,16
52,16-		0,00	0,00	0,00	0,00	52,16-
0,00						0,00
426000003590	0	31.08.2005	BARRAS P/SEC. 160CM TI0618 GG	EUR		
26,45		0,00	0,00	0,00	0,00	26,45
26,45-		0,00	0,00	0,00	0,00	26,45-
0,00						0,00
426000003591	0	31.08.2005	BARRAS P/SEC. 160CM TI0618 GG	EUR		
26,45		0,00	0,00	0,00	0,00	26,45
26,45-		0,00	0,00	0,00	0,00	26,45-
0,00						0,00
426000003592	0	31.08.2005	BARRAS P/SEC. 160CM TI0618 GG	EUR		
26,45		0,00	0,00	0,00	0,00	26,45
26,45-		0,00	0,00	0,00	0,00	26,45-
0,00						0,00
426000003593	0	31.08.2005	BARRAS P/SEC. 160CM TI0618 GG	EUR		
26,45		0,00	0,00	0,00	0,00	26,45
26,45-		0,00	0,00	0,00	0,00	26,45-
0,00						0,00
426000003594	0	31.08.2005	BARRAS P/SEC. 160CM TI0618 GG	EUR		
26,45		0,00	0,00	0,00	0,00	26,45
26,45-		0,00	0,00	0,00	0,00	26,45-
0,00						0,00
426000003595	0	31.08.2005	BARRAS P/SEC. 160CM TI0618 GG	EUR		
26,45		0,00	0,00	0,00	0,00	26,45
26,45-		0,00	0,00	0,00	0,00	26,45-
0,00						0,00
426000003596	0	31.08.2005	BARRAS P/SEC. 160CM TI0618 GG	EUR		
26,45		0,00	0,00	0,00	0,00	26,45
26,45-		0,00	0,00	0,00	0,00	26,45-
0,00						0,00
426000003597	0	31.08.2005	BARRAS P/SEC. 160CM TI0618 GG	EUR		
26,45		0,00	0,00	0,00	0,00	26,45
26,45-		0,00	0,00	0,00	0,00	26,45-
0,00						0,00
426000003598	0	31.08.2005	BARRAS P/SEC. 160CM TI0618 GG	EUR		
26,45		0,00	0,00	0,00	0,00	26,45
26,45-		0,00	0,00	0,00	0,00	26,45-
0,00						0,00



Empresa 3011 Divisão Itemdebalanço 11261 ContadobalançoCAP 4260000000 Classeimob. 04262000

Imobilizado CAP Dep.ValCont	Sbn° InícEx InícEx	Dt.incorp. Deprec.do ano	Denominação do imobilizado Aquis. Baixa dep.	Moeda	Transfer. Incorp.post. Transf.depr. IncorpPostDepr	Subven.invest. Reavals.ativo	CAP atuais Depr.acumulada ValCon.atual
426000003612	0	31.08.2005	BLOCOS 3 GAV. 41X57X55 FB10203A51	EUR			
	160,88				0,00	0,00	160,88
	160,88-				0,00	0,00	160,88-
	0,00						0,00
426000003613	0	31.08.2005	BLOCOS 3 GAV. 41X57X55 FB10203A51	EUR			
	160,90				0,00	0,00	160,90
	160,90-				0,00	0,00	160,90-
	0,00						0,00
426000003614	0	22.07.2005	QUADRO EM PVC 6MM APLICADO VINIL AZUL	EUR			
	211,71				0,00	0,00	211,71
	211,71-				0,00	0,00	211,71-
	0,00						0,00
426000003616	0	12.07.2005	PAINEL ACRILICO C/DIM 60X40	EUR			
	235,87				0,00	0,00	235,87
	235,87-				0,00	0,00	235,87-
	0,00						0,00
426000003617	0	12.07.2005	PAINEL ACRILICO C/DIM 60X40	EUR			
	235,87				0,00	0,00	235,87
	235,87-				0,00	0,00	235,87-
	0,00						0,00
426000003618	0	12.07.2005	PAINEL ACRILICO C/DIM 60X40	EUR			
	235,87				0,00	0,00	235,87
	235,87-				0,00	0,00	235,87-
	0,00						0,00
426000003619	0	12.07.2005	PAINEL ACRILICO C/DIM 60X40	EUR			
	235,87				0,00	0,00	235,87
	235,87-				0,00	0,00	235,87-
	0,00						0,00
426000003620	0	12.07.2005	PAINEL ACRILICO C/DIM 60X40	EUR			
	235,87				0,00	0,00	235,87
	235,87-				0,00	0,00	235,87-
	0,00						0,00
426000003621	0	12.07.2005	PAINEL ACRILICO C/DIM 60X40	EUR			
	235,86				0,00	0,00	235,86
	235,86-				0,00	0,00	235,86-
	0,00						0,00
426000003622	0	14.07.2005	CALCULADORA ELECTRICA CASIO FR620TER	EUR			
	67,80				0,00	0,00	67,80
	67,80-				0,00	0,00	67,80-
	0,00						0,00
426000003623	0	14.07.2005	Calculadora Electrica Casio FR620TER	EUR			
	67,80				0,00	0,00	67,80
	67,80-				0,00	0,00	67,80-
	0,00						0,00
426000003624	0	14.07.2005	Calculadora Electrica Casio FR620TER	EUR			
	67,80				0,00	0,00	67,80
	67,80-				0,00	0,00	67,80-
	0,00						0,00
426000003625	0	14.07.2005	Calculadora Electrica Casio FR620TER	EUR			
	67,80				0,00	0,00	67,80
	67,80-				0,00	0,00	67,80-
	0,00						0,00

Empresa 3011 Divisão Itemdebalanço 11261 ContadobalançoCAP 4260000000 Classeimob. 04262000

Imobilizado	Sbn°	Dt.incorp.	Denominação do imobilizado	Moeda	Subven.invest.	CAP atuais
CAP InícEx	Dt.incorp.	Denominação do imobilizado	Moeda	Subven.invest.	CAP atuais	CAP atuais
Dep.InícEx	Deprec.do ano	Aquis. Baixa	Transfer. Transf.depr.	Incorp.post. IncorpPostDepr	Reavals.ativo	Depr.acumulada
ValContIníExer		Baixa dep.				ValCon.atual
426000003626	0	14.07.2005	Calculadora Electrica Casio FR620TER	EUR		
67,80		0,00	0,00	0,00	0,00	67,80
67,80-		0,00	0,00	0,00	0,00	67,80-
0,00						0,00
426000003627	0	14.07.2005	Calculadora Electrica Casio FR620TER	EUR		
67,80		0,00	0,00	0,00	0,00	67,80
67,80-		0,00	0,00	0,00	0,00	67,80-
0,00						0,00
426000003628	0	14.07.2005	Calculadora Electrica Casio FR620TER	EUR		
67,80		0,00	0,00	0,00	0,00	67,80
67,80-		0,00	0,00	0,00	0,00	67,80-
0,00						0,00
426000003629	0	14.07.2005	Calculadora Electrica Casio FR620TER	EUR		
67,80		0,00	0,00	0,00	0,00	67,80
67,80-		0,00	0,00	0,00	0,00	67,80-
0,00						0,00
426000003630	0	14.07.2005	Calculadora Electrica Casio FR620TER	EUR		
67,80		0,00	0,00	0,00	0,00	67,80
67,80-		0,00	0,00	0,00	0,00	67,80-
0,00						0,00
426000003631	0	14.07.2005	CALCULADORA ELECTRICA CASIO FR620TER	EUR		
67,80		0,00	0,00	0,00	0,00	67,80
67,80-		0,00	0,00	0,00	0,00	67,80-
0,00						0,00
426000003633	0	28.07.2005	BANDEIRA NACIONAL 90X130	EUR		
58,65		0,00	0,00	0,00	0,00	58,65
58,65-		0,00	0,00	0,00	0,00	58,65-
0,00						0,00
426000003634	0	28.07.2005	BANDEIRA NACIONAL 90X130	EUR		
58,65		0,00	0,00	0,00	0,00	58,65
58,65-		0,00	0,00	0,00	0,00	58,65-
0,00						0,00
426000003635	0	28.07.2005	BANDEIRA NACIONAL 90X130	EUR		
58,65		0,00	0,00	0,00	0,00	58,65
58,65-		0,00	0,00	0,00	0,00	58,65-
0,00						0,00
426000003636	0	28.07.2005	BANDEIRA NACIONAL 90X130	EUR		
58,65		0,00	0,00	0,00	0,00	58,65
58,65-		0,00	0,00	0,00	0,00	58,65-
0,00						0,00
426000003637	0	28.07.2005	Bandeira Nacional 90X130	EUR		
58,65		0,00	0,00	0,00	0,00	58,65
58,65-		0,00	0,00	0,00	0,00	58,65-
0,00						0,00
426000003638	0	28.07.2005	BANDEIRA DA RAM 90X130	EUR		
100,97		0,00	0,00	0,00	0,00	100,97
100,97-		0,00	0,00	0,00	0,00	100,97-
0,00						0,00
426000003639	0	28.07.2005	BANDEIRA DA RAM 90X130	EUR		
100,97		0,00	0,00	0,00	0,00	100,97
100,97-		0,00	0,00	0,00	0,00	100,97-
0,00						0,00

Empresa 3011 Divisão Itemdebalanço 11261 ContadobalançoCAP 4260000000 Classeimob. 04262000

Imobilizado	Sbn°	Dt.incorp.	Denominação do imobilizado	Moeda	Subven.invest.	CAP atuais
CAP InícEx	Dt.incorp.	Acquis.	Baixa	Transfer.	Incorp.post.	Depr.acumulada
Dep.InícEx	Deprec.do ano	Baixa dep.	Transfer.	IncorpPostDepr	Reavals.ativo	ValCon.atual
ValContIniExer						
426000003640	0	28.07.2005	Bandeira da RAM 90X130	EUR		
100,97		0,00	0,00	0,00	0,00	100,97
100,97-		0,00	0,00	0,00	0,00	100,97-
0,00						0,00
426000003641	0	28.07.2005	Bandeira da RAM 90X130	EUR		
100,97		0,00	0,00	0,00	0,00	100,97
100,97-		0,00	0,00	0,00	0,00	100,97-
0,00						0,00
426000003642	0	28.07.2005	Bandeira da RAM 90X130	EUR		
100,97		0,00	0,00	0,00	0,00	100,97
100,97-		0,00	0,00	0,00	0,00	100,97-
0,00						0,00
426000003643	0	28.07.2005	BANDEIRA DA UE 90X130	EUR		
62,10		0,00	0,00	0,00	0,00	62,10
62,10-		0,00	0,00	0,00	0,00	62,10-
0,00						0,00
426000003648	0	28.07.2005	Bandeira Nacional 140X200	EUR		
88,55		0,00	0,00	0,00	0,00	88,55
88,55-		0,00	0,00	0,00	0,00	88,55-
0,00						0,00
426000003649	0	28.07.2005	Bandeira da RAM 140X200	EUR		
203,55		0,00	0,00	0,00	0,00	203,55
203,55-		0,00	0,00	0,00	0,00	203,55-
0,00						0,00
426000003650	0	28.07.2005	Bandeira da UE 140X200	EUR		
110,40		0,00	0,00	0,00	0,00	110,40
110,40-		0,00	0,00	0,00	0,00	110,40-
0,00						0,00
426000003651	0	13.07.2005	CALCULDORA CASIO FR620TER	EUR		
67,80		0,00	0,00	0,00	0,00	67,80
67,80-		0,00	0,00	0,00	0,00	67,80-
0,00						0,00
426000003656	0	22.08.2005	CALCULADORA CASIO FRR620TER	EUR		
69,00		0,00	0,00	0,00	0,00	69,00
69,00-		0,00	0,00	0,00	0,00	69,00-
0,00						0,00
426000003657	0	22.08.2005	CALCULADORA CASIO FRR620TER	EUR		
69,00		0,00	0,00	0,00	0,00	69,00
69,00-		0,00	0,00	0,00	0,00	69,00-
0,00						0,00
426000003658	0	22.08.2005	CALCULADORA CASIO FRR620TER	EUR		
69,00		0,00	0,00	0,00	0,00	69,00
69,00-		0,00	0,00	0,00	0,00	69,00-
0,00						0,00
426000003659	0	22.08.2005	CALCULADORA CASIO FR620TER	EUR		
69,00		0,00	0,00	0,00	0,00	69,00
69,00-		0,00	0,00	0,00	0,00	69,00-
0,00						0,00
426000003660	0	22.08.2005	CALCULADORA CASIO FR620TER	EUR		
69,00		0,00	0,00	0,00	0,00	69,00
69,00-		0,00	0,00	0,00	0,00	69,00-
0,00						0,00

Empresa 3011 Divisão Itemdebalanço 11261 ContadobalançoCAP 4260000000 Classeimob. 04262000

Imobilizado	Sbn°	Dt.incorp.	Denominação do imobilizado	Moeda	Subven.invest.	CAP atuais
CAP InícEx	Dt.InícEx	Deprec.do ano	Aquis. Baixa	Transfer. Incorp.post. IncorpPostDepr	Reavals.ativo	Depr.acumulada ValCon.atual
ValContIníExer	Deprec.do ano	Baixa dep.	Transfer. Transf.depr.	Inc	Reavals	ValCon
426000003663	0	11.08.2005	FICHEIRO 2 GAV. P/FICHAS 384*480*165	EUR		
143,52	0,00	0,00	0,00	0,00	0,00	143,52
143,52-	0,00	0,00	0,00	0,00	0,00	143,52-
0,00						0,00
426000003664	0	28.12.2005	DATADOR METÁLICO REF.2080 TRIO	EUR		
33,06	0,00	0,00	0,00	0,00	0,00	33,06
33,06-	0,00	0,00	0,00	0,00	0,00	33,06-
0,00						0,00
426000003665	0	11.08.2005	PERNA C/ ABS, REFªSXNO	EUR		
209,07	0,00	0,00	0,00	0,00	0,00	209,07
209,07-	0,00	0,00	0,00	0,00	0,00	209,07-
0,00						0,00
426000003666	0	11.08.2005	PAINEL C/ LIGADORES, REFª 24NO	EUR		
178,87	0,00	0,00	0,00	0,00	0,00	178,87
178,87-	0,00	0,00	0,00	0,00	0,00	178,87-
0,00						0,00
426000003668	0	31.08.2005	OUADRO EM PVC 6MM	EUR		
215,45	0,00	0,00	0,00	0,00	0,00	215,45
215,45-	0,00	0,00	0,00	0,00	0,00	215,45-
0,00						0,00
426000003728	0	22.08.2005	GRAVADOR SANYO TRC-860C	EUR		
40,25	0,00	0,00	0,00	0,00	0,00	40,25
40,25-	0,00	0,00	0,00	0,00	0,00	40,25-
0,00						0,00
426000003758	0	23.08.2005	ARMÁRIO BAIXO 800X400X800	EUR		
239,80	0,00	0,00	0,00	0,00	0,00	239,80
239,80-	0,00	0,00	0,00	0,00	0,00	239,80-
0,00						0,00
426000003760	0	23.08.2005	CADEIRA FIXA	EUR		
36,01	0,00	0,00	0,00	0,00	0,00	36,01
36,01-	0,00	0,00	0,00	0,00	0,00	36,01-
0,00						0,00
426000003761	0	23.08.2005	CADEIRA FIXA	EUR		
36,01	0,00	0,00	0,00	0,00	0,00	36,01
36,01-	0,00	0,00	0,00	0,00	0,00	36,01-
0,00						0,00
426000003762	0	23.08.2005	CADEIRA FIXA	EUR		
36,01	0,00	0,00	0,00	0,00	0,00	36,01
36,01-	0,00	0,00	0,00	0,00	0,00	36,01-
0,00						0,00
426000003763	0	23.08.2005	CADEIRA FIXA	EUR		
36,01	0,00	0,00	0,00	0,00	0,00	36,01
36,01-	0,00	0,00	0,00	0,00	0,00	36,01-
0,00						0,00
426000003764	0	23.08.2005	CADEIRA FIXA	EUR		
36,01	0,00	0,00	0,00	0,00	0,00	36,01
36,01-	0,00	0,00	0,00	0,00	0,00	36,01-
0,00						0,00
426000003765	0	23.08.2005	CADEIRA FIXA	EUR		
36,01	0,00	0,00	0,00	0,00	0,00	36,01
36,01-	0,00	0,00	0,00	0,00	0,00	36,01-
0,00						0,00

Empresa 3011 Divisão Itemdebalanço 11261 ContadobalançoCAP 4260000000 Classeimob. 04262000

Imobilizado	Sbn°	Dt.incorp.	Denominação do imobilizado	Moeda	Subven.invest.	CAP atuais
CAP InícEx	Dt. Incorp.	Aquis.	Baixa	Transfer.	Incorp.post.	Depr.acumulada
Dep.InícEx	Deprec.do ano	Baixa dep.	Transf.depr.	IncorpPostDepr	Reavals.ativo	ValCon.atual
ValContIníExer						
426000003766	0	23.08.2005	CADEIRA FIXA	EUR		
36,01		0,00	0,00	0,00	0,00	36,01
36,01-		0,00	0,00	0,00	0,00	36,01-
0,00						0,00
426000003767	0	23.08.2005	CADEIRA FIXA	EUR		
36,01		0,00	0,00	0,00	0,00	36,01
36,01-		0,00	0,00	0,00	0,00	36,01-
0,00						0,00
426000003768	0	23.08.2005	CADEIRA FIXA	EUR		
36,01		0,00	0,00	0,00	0,00	36,01
36,01-		0,00	0,00	0,00	0,00	36,01-
0,00						0,00
426000003769	0	23.08.2005	CADEIRA FIXA	EUR		
36,01		0,00	0,00	0,00	0,00	36,01
36,01-		0,00	0,00	0,00	0,00	36,01-
0,00						0,00
426000003770	0	23.08.2005	BENGALEIRO/CHAPELEIRA	EUR		
75,85		0,00	0,00	0,00	0,00	75,85
75,85-		0,00	0,00	0,00	0,00	75,85-
0,00						0,00
426000003771	0	23.08.2005	CESTO PAPÉIS	EUR		
9,96		0,00	0,00	0,00	0,00	9,96
9,96-		0,00	0,00	0,00	0,00	9,96-
0,00						0,00
426000003772	0	23.08.2005	ARMÁRIO BAIXO 800X400X800	EUR		
188,47		0,00	0,00	0,00	0,00	188,47
188,47-		0,00	0,00	0,00	0,00	188,47-
0,00						0,00
426000003774	0	23.08.2005	ALONGA 800X600	EUR		
98,06		0,00	0,00	0,00	0,00	98,06
98,06-		0,00	0,00	0,00	0,00	98,06-
0,00						0,00
426000003775	0	23.08.2005	ALONGA 800X600	EUR		
98,06		0,00	0,00	0,00	0,00	98,06
98,06-		0,00	0,00	0,00	0,00	98,06-
0,00						0,00
426000003776	0	23.08.2005	BLOCO 3 GAV. RODADO	EUR		
146,34		0,00	0,00	0,00	0,00	146,34
146,34-		0,00	0,00	0,00	0,00	146,34-
0,00						0,00
426000003777	0	23.08.2005	BLOCO 3 GAV. RODADO	EUR		
146,34		0,00	0,00	0,00	0,00	146,34
146,34-		0,00	0,00	0,00	0,00	146,34-
0,00						0,00
426000003778	0	23.08.2005	CADEIRA C/BRACOS C/RODIZ.	EUR		
77,38		0,00	0,00	0,00	0,00	77,38
77,38-		0,00	0,00	0,00	0,00	77,38-
0,00						0,00
426000003779	0	23.08.2005	CADEIRA C/BRAÇOS C/RODIZ.	EUR		
77,38		0,00	0,00	0,00	0,00	77,38
77,38-		0,00	0,00	0,00	0,00	77,38-
0,00						0,00



Empresa 3011 Divisão Itemdebalanço 11261 ContadobalançoCAP 4260000000 Classeimob. 04262000

Imobilizado	Sbn°	Dt.incorp.	Denominação do imobilizado	Moeda	Subven.invest.	CAP atuais
CAP InícEx	Dt.incorp.	Aquis.	Baixa	Transfer.	Incorp.post.	Depr.acumulada
Dep.InícEx	Deprec.do ano	Baixa dep.	Transfer.	IncorpPost	Reavals.ativo	ValCon.atual
ValContIniExer				Transf.depr.		
426000003780	0	23.08.2005	CADEIRA FIXA	EUR		
36,01		0,00	0,00	0,00	0,00	36,01
36,01-		0,00	0,00	0,00	0,00	36,01-
0,00						0,00
426000003781	0	23.08.2005	CADEIRA FIXA	EUR		
36,01		0,00	0,00	0,00	0,00	36,01
36,01-		0,00	0,00	0,00	0,00	36,01-
0,00						0,00
426000003782	0	23.08.2005	CADEIRA FIXA	EUR		
36,01		0,00	0,00	0,00	0,00	36,01
36,01-		0,00	0,00	0,00	0,00	36,01-
0,00						0,00
426000003783	0	23.08.2005	CADEIRA FIXA	EUR		
36,01		0,00	0,00	0,00	0,00	36,01
36,01-		0,00	0,00	0,00	0,00	36,01-
0,00						0,00
426000003784	0	23.08.2005	BENGALEIRO/CHAPELEIRA	EUR		
75,85		0,00	0,00	0,00	0,00	75,85
75,85-		0,00	0,00	0,00	0,00	75,85-
0,00						0,00
426000003785	0	23.08.2005	BENGALEIRO/CHAPELEIRA	EUR		
75,85		0,00	0,00	0,00	0,00	75,85
75,85-		0,00	0,00	0,00	0,00	75,85-
0,00						0,00
426000003786	0	23.08.2005	CESTO PAPÉIS	EUR		
9,96		0,00	0,00	0,00	0,00	9,96
9,96-		0,00	0,00	0,00	0,00	9,96-
0,00						0,00
426000003787	0	23.08.2005	CESTO PAPÉIS	EUR		
9,96		0,00	0,00	0,00	0,00	9,96
9,96-		0,00	0,00	0,00	0,00	9,96-
0,00						0,00
426000003790	0	23.08.2005	ARQUIVO 3 GAV. 630X480X1320	EUR		
210,69		0,00	0,00	0,00	0,00	210,69
210,69-		0,00	0,00	0,00	0,00	210,69-
0,00						0,00
426000003791	0	23.08.2005	RUNNY-SREEN 1,40MX2,00 LAVAVÉL	EUR		
200,01		0,00	0,00	0,00	0,00	200,01
200,01-		0,00	0,00	0,00	0,00	200,01-
0,00						0,00
426000003792	0	23.08.2005	RUNNY-SREEN 1,40MX2,00 LAVAVÉL	EUR		
200,01		0,00	0,00	0,00	0,00	200,01
200,01-		0,00	0,00	0,00	0,00	200,01-
0,00						0,00
426000003793	0	23.08.2005	RUNNY-SREEN 1,40MX2,00 LAVAVÉL	EUR		
200,01		0,00	0,00	0,00	0,00	200,01
200,01-		0,00	0,00	0,00	0,00	200,01-
0,00						0,00
426000003794	0	23.08.2005	RUNNY-SREEN 1,40MX2,00 LAVAVÉL	EUR		
200,01		0,00	0,00	0,00	0,00	200,01
200,01-		0,00	0,00	0,00	0,00	200,01-
0,00						0,00

Empresa 3011 Divisão Itemdebalanço 11261 ContadobalançoCAP 4260000000 Classeimob. 04262000

Imobilizado	Sbn°	Dt.incorp.	Denominação do imobilizado	Moeda	Subven.invest.	CAP atuais
CAP InícEx	Dt.incorp.	Aquis.	Baixa	Transfer.	Incorp.post.	Depr.acumulada
Dep.InícEx	Deprec.do ano	Baixa dep.	Transfer.	IncorpPostDepr	Reavals.ativo	ValCon.atual
ValContIniExer						
426000003795	0	23.08.2005	RUNNY-SREEN 1,40MX2,00 LAVAVÉL	EUR		
200,01		0,00	0,00	0,00	0,00	200,01
200,01-		0,00	0,00	0,00	0,00	200,01-
0,00						0,00
426000003816	0	23.08.2005	PAPELEIRO	EUR		
48,26		0,00	0,00	0,00	0,00	48,26
48,26-		0,00	0,00	0,00	0,00	48,26-
0,00						0,00
426000003817	0	23.08.2005	SECRETÁRIA 1600X800	EUR		
203,80		0,00	0,00	0,00	0,00	203,80
203,80-		0,00	0,00	0,00	0,00	203,80-
0,00						0,00
426000003818	0	23.08.2005	ALONGA 800X600	EUR		
98,06		0,00	0,00	0,00	0,00	98,06
98,06-		0,00	0,00	0,00	0,00	98,06-
0,00						0,00
426000003819	0	23.08.2005	BLOCO 3 GAV. RODADO	EUR		
146,34		0,00	0,00	0,00	0,00	146,34
146,34-		0,00	0,00	0,00	0,00	146,34-
0,00						0,00
426000003820	0	23.08.2005	CADEIRA S/BRAÇOS C/RODÍZ.	EUR		
77,38		0,00	0,00	0,00	0,00	77,38
77,38-		0,00	0,00	0,00	0,00	77,38-
0,00						0,00
426000003821	0	23.08.2005	CADEIRA FIXA	EUR		
36,01		0,00	0,00	0,00	0,00	36,01
36,01-		0,00	0,00	0,00	0,00	36,01-
0,00						0,00
426000003822	0	23.08.2005	CADEIRA FIXA	EUR		
36,01		0,00	0,00	0,00	0,00	36,01
36,01-		0,00	0,00	0,00	0,00	36,01-
0,00						0,00
426000003823	0	23.08.2005	BENGALEIRO/CHAPELEIRA	EUR		
75,85		0,00	0,00	0,00	0,00	75,85
75,85-		0,00	0,00	0,00	0,00	75,85-
0,00						0,00
426000003825	0	23.08.2005	ARQUIVO 3 GAV. 630X480X1320	EUR		
210,69		0,00	0,00	0,00	0,00	210,69
210,69-		0,00	0,00	0,00	0,00	210,69-
0,00						0,00
426000003826	0	23.08.2005	SECRETÁRIA 1400X800	EUR		
190,00		0,00	0,00	0,00	0,00	190,00
190,00-		0,00	0,00	0,00	0,00	190,00-
0,00						0,00
426000003827	0	23.08.2005	BLOCO 3 GAV. RODADO	EUR		
146,34		0,00	0,00	0,00	0,00	146,34
146,34-		0,00	0,00	0,00	0,00	146,34-
0,00						0,00
426000003828	0	23.08.2005	CADEIRA S/BRAÇOS C/RODÍZ.	EUR		
77,38		0,00	0,00	0,00	0,00	77,38
77,38-		0,00	0,00	0,00	0,00	77,38-
0,00						0,00

Empresa 3011 Divisão Itemdebalanço 11261 ContadobalançoCAP 4260000000 Classeimob. 04262000

Imobilizado	Sbn°	Dt.incorp.	Denominação do imobilizado	Moeda	Subven.invest.	CAP atuais
CAP InícEx	Dt.incorp.	Deprec.do ano	Aquis. Baixa	Transfer. Incorp.post. IncorpPostDepr	Reavals.ativo	Depr.acumulada ValCon.atual
Dep.InícEx	Deprec.do ano	Deprec.do ano	Baixa dep.	Transf.depr.		
ValContIníExer						
426000003829	0	23.08.2005	CADEIRA FIXA	EUR		
36,01			0,00	0,00	0,00	36,01
36,01-			0,00	0,00	0,00	36,01-
0,00						0,00
426000003830	0	23.08.2005	CADEIRA FIXA	EUR		
36,01			0,00	0,00	0,00	36,01
36,01-			0,00	0,00	0,00	36,01-
0,00						0,00
426000003831	0	23.08.2005	BENGALEIRO/CHAPELEIRA	EUR		
75,85			0,00	0,00	0,00	75,85
75,85-			0,00	0,00	0,00	75,85-
0,00						0,00
426000003832	0	23.08.2005	CESTO PAPÉIS	EUR		
9,96			0,00	0,00	0,00	9,96
9,96-			0,00	0,00	0,00	9,96-
0,00						0,00
426000003834	0	23.08.2005	SECRETÁRIA 1600X800	EUR		
203,80			0,00	0,00	0,00	203,80
203,80-			0,00	0,00	0,00	203,80-
0,00						0,00
426000003835	0	23.08.2005	BLOCO 3 GAV. RODADO	EUR		
146,34			0,00	0,00	0,00	146,34
146,34-			0,00	0,00	0,00	146,34-
0,00						0,00
426000003836	0	23.08.2005	CADEIRA S/BRACOS C/RODÍZ.	EUR		
77,38			0,00	0,00	0,00	77,38
77,38-			0,00	0,00	0,00	77,38-
0,00						0,00
426000003837	0	23.08.2005	CADEIRA FIXA	EUR		
36,01			0,00	0,00	0,00	36,01
36,01-			0,00	0,00	0,00	36,01-
0,00						0,00
426000003838	0	23.08.2005	CADEIRA FIXA	EUR		
36,01			0,00	0,00	0,00	36,01
36,01-			0,00	0,00	0,00	36,01-
0,00						0,00
426000003839	0	23.08.2005	BENGALEIRO/CHAPELEIRA	EUR		
75,85			0,00	0,00	0,00	75,85
75,85-			0,00	0,00	0,00	75,85-
0,00						0,00
426000003840	0	23.08.2005	CESTO PAPÉIS	EUR		
9,96			0,00	0,00	0,00	9,96
9,96-			0,00	0,00	0,00	9,96-
0,00						0,00
426000003845	0	26.08.2005	PAPELEIRO	EUR		
21,83			0,00	0,00	0,00	21,83
21,83-			0,00	0,00	0,00	21,83-
0,00						0,00
426000003846	0	26.08.2005	PAPELEIRO	EUR		
21,83			0,00	0,00	0,00	21,83
21,83-			0,00	0,00	0,00	21,83-
0,00						0,00

Empresa 3011 Divisão Itemdebalanço 11261 ContadobalançoCAP 4260000000 Classeimob. 04262000

Imobilizado	Sbn°	Dt.incorp.	Denominação do imobilizado	Moeda	Subven.invest.	CAP atuais
CAP InícEx	Dt.incorp.	Aquis.	Baixa	Transfer.	Incorp.post.	Depr.acumulada
Dep.InícEx	Deprec.do ano	Baixa dep.	Transfer.	IncorpPostDepr	Reavals.ativo	ValCon.atual
ValContIníExer						
426000003847	0	26.08.2005	CADEIRA S/BRAÇOS C/RODÍZ.	EUR		
78,75		0,00	0,00	0,00	0,00	78,75
78,75-		0,00	0,00	0,00	0,00	78,75-
0,00						0,00
426000003848	0	26.08.2005	CADEIRA FIXA	EUR		
36,65		0,00	0,00	0,00	0,00	36,65
36,65-		0,00	0,00	0,00	0,00	36,65-
0,00						0,00
426000003849	0	26.08.2005	CADEIRA FIXA	EUR		
36,65		0,00	0,00	0,00	0,00	36,65
36,65-		0,00	0,00	0,00	0,00	36,65-
0,00						0,00
426000003850	0	26.08.2005	BENGALEIRO/CHAPELEIRA	EUR		
71,74		0,00	0,00	0,00	0,00	71,74
71,74-		0,00	0,00	0,00	0,00	71,74-
0,00						0,00
426000003851	0	26.08.2005	CESTO PAPÉIS	EUR		
10,13		0,00	0,00	0,00	0,00	10,13
10,13-		0,00	0,00	0,00	0,00	10,13-
0,00						0,00
426000003852	0	26.08.2005	ARMÁRIO BAIXO 800X400X800	EUR		
191,81		0,00	0,00	0,00	0,00	191,81
191,81-		0,00	0,00	0,00	0,00	191,81-
0,00						0,00
426000003854	0	26.08.2005	CADEIRA S/BRAÇOS C/RODÍZ.	EUR		
78,75		0,00	0,00	0,00	0,00	78,75
78,75-		0,00	0,00	0,00	0,00	78,75-
0,00						0,00
426000003855	0	26.08.2005	CADEIRA FIXA	EUR		
36,65		0,00	0,00	0,00	0,00	36,65
36,65-		0,00	0,00	0,00	0,00	36,65-
0,00						0,00
426000003856	0	26.08.2005	CADEIRA FIXA	EUR		
36,65		0,00	0,00	0,00	0,00	36,65
36,65-		0,00	0,00	0,00	0,00	36,65-
0,00						0,00
426000003857	0	26.08.2005	BENGALEIRO/CHAPELEIRA	EUR		
71,74		0,00	0,00	0,00	0,00	71,74
71,74-		0,00	0,00	0,00	0,00	71,74-
0,00						0,00
426000003858	0	26.08.2005	CESTO PAPÉIS	EUR		
10,13		0,00	0,00	0,00	0,00	10,13
10,13-		0,00	0,00	0,00	0,00	10,13-
0,00						0,00
426000003860	0	26.08.2005	AROUIVO 3 GAV. 630X480X1020	EUR		
214,42		0,00	0,00	0,00	0,00	214,42
214,42-		0,00	0,00	0,00	0,00	214,42-
0,00						0,00
426000003861	0	26.08.2005	SECRETÁRIA 1600X800	EUR		
207,40		0,00	0,00	0,00	0,00	207,40
207,40-		0,00	0,00	0,00	0,00	207,40-
0,00						0,00

Empresa 3011 Divisão Itemdebalanço 11261 ContadobalançoCAP 4260000000 Classeimob. 04262000

Imobilizado CAP	Sbn° InícEx	Dt.incorp.	Denominação do imobilizado	Moeda	Subven.invest.	CAP atuais
Dep.InícEx	Deprec.do ano	Aquis.	Baixa	Transfer.	Incorp.post.	Depr.acumulada
ValContIníExer		Baixa dep.	Baixa dep.	Transf.depr.	IncorpPostDepr	ValCon.atual
426000003862	0	26.08.2005	ALONGA 800X600	EUR		
99,80		0,00	0,00	0,00	0,00	99,80
99,80-		0,00	0,00	0,00	0,00	99,80-
0,00						0,00
426000003863	0	26.08.2005	BLOCO 3 GAV. RODADO	EUR		
148,93		0,00	0,00	0,00	0,00	148,93
148,93-		0,00	0,00	0,00	0,00	148,93-
0,00						0,00
426000003864	0	26.08.2005	CADEIRA C/BRACOS E RODÍZ.	EUR		
90,45		0,00	0,00	0,00	0,00	90,45
90,45-		0,00	0,00	0,00	0,00	90,45-
0,00						0,00
426000003865	0	26.08.2005	CADEIRA FIXA	EUR		
36,65		0,00	0,00	0,00	0,00	36,65
36,65-		0,00	0,00	0,00	0,00	36,65-
0,00						0,00
426000003866	0	26.08.2005	CADEIRA FIXA	EUR		
36,65		0,00	0,00	0,00	0,00	36,65
36,65-		0,00	0,00	0,00	0,00	36,65-
0,00						0,00
426000003867	0	26.08.2005	BENGALEIRO/CHAPELEIRA	EUR		
71,74		0,00	0,00	0,00	0,00	71,74
71,74-		0,00	0,00	0,00	0,00	71,74-
0,00						0,00
426000003868	0	26.08.2005	CESTO PAPÉIS	EUR		
10,13		0,00	0,00	0,00	0,00	10,13
10,13-		0,00	0,00	0,00	0,00	10,13-
0,00						0,00
426000003871	0	26.08.2005	SECRETÁRIA 1600X800	EUR		
207,40		0,00	0,00	0,00	0,00	207,40
207,40-		0,00	0,00	0,00	0,00	207,40-
0,00						0,00
426000003872	0	26.08.2005	ALONGA 800X600	EUR		
99,80		0,00	0,00	0,00	0,00	99,80
99,80-		0,00	0,00	0,00	0,00	99,80-
0,00						0,00
426000003873	0	26.08.2005	ALONGA 800X600	EUR		
99,80		0,00	0,00	0,00	0,00	99,80
99,80-		0,00	0,00	0,00	0,00	99,80-
0,00						0,00
426000003874	0	26.08.2005	SECRETÁRIA C/ALÇADO 1600X800	EUR		
207,40		0,00	0,00	0,00	0,00	207,40
207,40-		0,00	0,00	0,00	0,00	207,40-
0,00						0,00
426000003875	0	26.08.2005	BLOCO 3 GAV. RODADO	EUR		
148,93		0,00	0,00	0,00	0,00	148,93
148,93-		0,00	0,00	0,00	0,00	148,93-
0,00						0,00
426000003876	0	26.08.2005	BLOCO 3 GAV. RODADO	EUR		
148,93		0,00	0,00	0,00	0,00	148,93
148,93-		0,00	0,00	0,00	0,00	148,93-
0,00						0,00

Empresa 3011 Divisão Itemdebalanço 11261 ContadobalançoCAP 4260000000 Classeimob. 04262000

Imobilizado	Sbn°	Dt.incorp.	Denominação do imobilizado	Moeda	Subven.invest.	CAP atuais
CAP InícEx	Dt.incorp.	Acquis.	Baixa	Transfer.	Incorp.post.	Depr.acumulada
Dep.InícEx	Deprec.do ano	Baixa dep.	Transf.depr.	IncorpPostDepr	Reavals.ativo	ValCon.atual
ValContIníExer						
426000003877	0	26.08.2005	CADEIRA S/BRAÇOS C/RODÍZ.	EUR		
78,75		0,00	0,00	0,00	0,00	78,75
78,75-		0,00	0,00	0,00	0,00	78,75-
0,00						0,00
426000003878	0	26.08.2005	CADEIRA S/BRACOS C/DESLIZAD.	EUR		
78,75		0,00	0,00	0,00	0,00	78,75
78,75-		0,00	0,00	0,00	0,00	78,75-
0,00						0,00
426000003879	0	26.08.2005	CADEIRA FIXA	EUR		
36,65		0,00	0,00	0,00	0,00	36,65
36,65-		0,00	0,00	0,00	0,00	36,65-
0,00						0,00
426000003880	0	26.08.2005	CADEIRA FIXA	EUR		
36,65		0,00	0,00	0,00	0,00	36,65
36,65-		0,00	0,00	0,00	0,00	36,65-
0,00						0,00
426000003881	0	26.08.2005	BENGALEIRO/CHAPELEIRA	EUR		
71,74		0,00	0,00	0,00	0,00	71,74
71,74-		0,00	0,00	0,00	0,00	71,74-
0,00						0,00
426000003882	0	26.08.2005	CESTO PAPÉIS	EUR		
10,13		0,00	0,00	0,00	0,00	10,13
10,13-		0,00	0,00	0,00	0,00	10,13-
0,00						0,00
426000003883	0	26.08.2005	CESTO PAPÉIS	EUR		
10,13		0,00	0,00	0,00	0,00	10,13
10,13-		0,00	0,00	0,00	0,00	10,13-
0,00						0,00
426000003884	0	26.08.2005	AROUIVO 3 GAV. 630X480X1020	EUR		
214,42		0,00	0,00	0,00	0,00	214,42
214,42-		0,00	0,00	0,00	0,00	214,42-
0,00						0,00
426000003885	0	26.08.2005	SECRETÁRIA 1600X800	EUR		
207,40		0,00	0,00	0,00	0,00	207,40
207,40-		0,00	0,00	0,00	0,00	207,40-
0,00						0,00
426000003886	0	26.08.2005	ALONGA 800X600	EUR		
99,80		0,00	0,00	0,00	0,00	99,80
99,80-		0,00	0,00	0,00	0,00	99,80-
0,00						0,00
426000003887	0	26.08.2005	BLOCO 3 GAV. RODADO	EUR		
148,93		0,00	0,00	0,00	0,00	148,93
148,93-		0,00	0,00	0,00	0,00	148,93-
0,00						0,00
426000003888	0	26.08.2005	CADEIRA C/BRACOS E RODÍZ.	EUR		
90,45		0,00	0,00	0,00	0,00	90,45
90,45-		0,00	0,00	0,00	0,00	90,45-
0,00						0,00
426000003889	0	26.08.2005	CADEIRA FIXA	EUR		
36,65		0,00	0,00	0,00	0,00	36,65
36,65-		0,00	0,00	0,00	0,00	36,65-
0,00						0,00

Empresa 3011 Divisão Itemdebalanço 11261 ContadobalançoCAP 4260000000 Classeimob. 04262000

Imobilizado	Sbn°	Dt.incorp.	Denominação do imobilizado	Moeda	Subven.invest.	CAP atuais
CAP InícEx	Dt.incorp.	Aquis.	Baixa	Transfer.	Incorp.post.	Depr.acumulada
Dep.InícEx	Deprec.do ano	Baixa dep.	Transf.depr.	IncorpPostDepr	Reavals.ativo	ValCon.atual
ValContIníExer						
426000003890	0	26.08.2005	CADEIRA FIXA	EUR		
36,65		0,00	0,00	0,00	0,00	36,65
36,65-		0,00	0,00	0,00	0,00	36,65-
0,00						0,00
426000003891	0	26.08.2005	BENGALEIRO/CHAPELEIRA	EUR		
71,74		0,00	0,00	0,00	0,00	71,74
71,74-		0,00	0,00	0,00	0,00	71,74-
0,00						0,00
426000003892	0	26.08.2005	CESTO PAPÉIS	EUR		
10,13		0,00	0,00	0,00	0,00	10,13
10,13-		0,00	0,00	0,00	0,00	10,13-
0,00						0,00
426000003901	0	23.09.2005	QUADRO GRANDE 900X700	EUR		
124,43		0,00	0,00	0,00	0,00	124,43
124,43-		0,00	0,00	0,00	0,00	124,43-
0,00						0,00
426000003902	0	30.09.2005	OUADRO EM PVC 6MM	EUR		
253,00		0,00	0,00	0,00	0,00	253,00
253,00-		0,00	0,00	0,00	0,00	253,00-
0,00						0,00
426000003908	0	30.09.2005	PLACA PVC 6MM	EUR		
253,00		0,00	0,00	0,00	0,00	253,00
253,00-		0,00	0,00	0,00	0,00	253,00-
0,00						0,00
426000003910	0	23.09.2005	OUADROS PEQUENOS 500X700M	EUR		
80,50		0,00	0,00	0,00	0,00	80,50
80,50-		0,00	0,00	0,00	0,00	80,50-
0,00						0,00
426000003911	0	23.09.2005	QUADROS PEQUENOS 500X700M	EUR		
80,50		0,00	0,00	0,00	0,00	80,50
80,50-		0,00	0,00	0,00	0,00	80,50-
0,00						0,00
426000003912	0	23.09.2005	QUADROS PEQUENOS 500X700M	EUR		
80,50		0,00	0,00	0,00	0,00	80,50
80,50-		0,00	0,00	0,00	0,00	80,50-
0,00						0,00
426000003913	0	23.09.2005	QUADROS PEQUENOS 500X700M	EUR		
80,50		0,00	0,00	0,00	0,00	80,50
80,50-		0,00	0,00	0,00	0,00	80,50-
0,00						0,00
426000003914	0	23.09.2005	QUADROS GRANDES 900X700M	EUR		
124,43		0,00	0,00	0,00	0,00	124,43
124,43-		0,00	0,00	0,00	0,00	124,43-
0,00						0,00
426000003915	0	23.09.2005	QUADROS GRANDES 900X700M	EUR		
124,43		0,00	0,00	0,00	0,00	124,43
124,43-		0,00	0,00	0,00	0,00	124,43-
0,00						0,00
426000003916	0	30.09.2005	OUADRO EM PVC 6MM	EUR		
253,00		0,00	0,00	0,00	0,00	253,00
253,00-		0,00	0,00	0,00	0,00	253,00-
0,00						0,00

Empresa 3011 Divisão Itemdebalanço 11261 ContadobalançoCAP 4260000000 Classeimob. 04262000

Imobilizado	Sbn°	Dt.incorp.	Denominação do imobilizado	Moeda	Subven.invest.	CAP atuais
CAP InícEx	Dt.incorp.	Acquis.	Baixa	Transfer.	Incorp.post.	Depr.acumulada
Dep.InícEx	Deprec.do ano	Baixa dep.	Transfer.	IncorpPostDepr	Reavals.ativo	ValCon.atual
ValContIníExer						
426000003917	0	23.09.2005	QUADROS PEQUENOS 500X700	EUR		
80,50		0,00	0,00	0,00	0,00	80,50
80,50-		0,00	0,00	0,00	0,00	80,50-
0,00						0,00
426000003918	0	23.09.2005	QUADROS PEOUENOS 500X700	EUR		
80,50		0,00	0,00	0,00	0,00	80,50
80,50-		0,00	0,00	0,00	0,00	80,50-
0,00						0,00
426000003919	0	23.09.2005	QUADROS PEQUENOS 500X700	EUR		
80,50		0,00	0,00	0,00	0,00	80,50
80,50-		0,00	0,00	0,00	0,00	80,50-
0,00						0,00
426000003920	0	23.09.2005	QUADROS PEOUENOS 500X700	EUR		
80,50		0,00	0,00	0,00	0,00	80,50
80,50-		0,00	0,00	0,00	0,00	80,50-
0,00						0,00
426000003921	0	23.09.2005	QUADROS PEQUENOS 500X700	EUR		
80,50		0,00	0,00	0,00	0,00	80,50
80,50-		0,00	0,00	0,00	0,00	80,50-
0,00						0,00
426000003922	0	23.09.2005	QUADRO GRANDE 900X700	EUR		
124,43		0,00	0,00	0,00	0,00	124,43
124,43-		0,00	0,00	0,00	0,00	124,43-
0,00						0,00
426000003924	0	17.10.2005	RUNNY SCREEN 2,79ALT. X 3,12LARG.	EUR		
179,70		0,00	0,00	0,00	0,00	179,70
179,70-		0,00	0,00	0,00	0,00	179,70-
0,00						0,00
426000003925	0	17.10.2005	RUNNY SCREEN 2,79ALT. X 3,12LARG.	EUR		
179,70		0,00	0,00	0,00	0,00	179,70
179,70-		0,00	0,00	0,00	0,00	179,70-
0,00						0,00
426000003926	0	17.10.2005	RUNNY SCREEN 2,79ALT. X 3,12LARG.	EUR		
179,70		0,00	0,00	0,00	0,00	179,70
179,70-		0,00	0,00	0,00	0,00	179,70-
0,00						0,00
426000003927	0	17.10.2005	RUNNY SCREEN 2,79ALT. X 2,20LARG.	EUR		
179,70		0,00	0,00	0,00	0,00	179,70
179,70-		0,00	0,00	0,00	0,00	179,70-
0,00						0,00
426000003928	0	17.10.2005	RUNNY SCREEN 2,79ALT. X 2,20LARG.	EUR		
179,70		0,00	0,00	0,00	0,00	179,70
179,70-		0,00	0,00	0,00	0,00	179,70-
0,00						0,00
426000003929	0	17.10.2005	RUNNY SCREEN 2,79ALT. X 4,74LARG.	EUR		
179,70		0,00	0,00	0,00	0,00	179,70
179,70-		0,00	0,00	0,00	0,00	179,70-
0,00						0,00
426000003930	0	17.10.2005	RUNNY SCREEN 2,79ALT. X 4,74LARG.	EUR		
179,70		0,00	0,00	0,00	0,00	179,70
179,70-		0,00	0,00	0,00	0,00	179,70-
0,00						0,00





Empresa 3011 Divisão Itemdebalanço 11261 ContadobalançoCAP 4260000000 Classeimob. 04262000

Imobilizado	Sbn°	Dt.incorp.	Denominação do imobilizado	Moeda	Subven.invest.	CAP atuais
CAP InícEx	Dt.incorp.	Aquis.	Baixa	Transfer.	Incorp.post.	Depr.acumulada
Dep.InícEx	Deprec.do ano	Baixa dep.	Transf.depr.	IncorpPostDepr	Reavals.ativo	ValCon.atual
ValContIniExer						
426000003944	0	17.10.2005	RUNNY SCREEN 2,79ALT. X 3,77LARG.	EUR		
163,32		0,00	0,00	0,00	0,00	163,32
163,32-		0,00	0,00	0,00	0,00	163,32-
0,00						0,00
426000003945	0	30.09.2005	CADEIRA ESPERA BARRA 3 LUG.	EUR		
234,89		0,00	0,00	0,00	0,00	234,89
234,89-		0,00	0,00	0,00	0,00	234,89-
0,00						0,00
426000003946	0	30.09.2005	CADEIRA ESPERA BARRA 3 LUG.	EUR		
234,89		0,00	0,00	0,00	0,00	234,89
234,89-		0,00	0,00	0,00	0,00	234,89-
0,00						0,00
426000003950	0	30.09.2005	PAPELEIRO	EUR		
49,16		0,00	0,00	0,00	0,00	49,16
49,16-		0,00	0,00	0,00	0,00	49,16-
0,00						0,00
426000003951	0	30.09.2005	PAPELEIRO	EUR		
49,16		0,00	0,00	0,00	0,00	49,16
49,16-		0,00	0,00	0,00	0,00	49,16-
0,00						0,00
426000003952	0	30.09.2005	SECRETÁRIA 1600X800	EUR		
163,88		0,00	0,00	0,00	0,00	163,88
163,88-		0,00	0,00	0,00	0,00	163,88-
0,00						0,00
426000003953	0	30.09.2005	SECRETÁRIA 1600X800	EUR		
163,88		0,00	0,00	0,00	0,00	163,88
163,88-		0,00	0,00	0,00	0,00	163,88-
0,00						0,00
426000003954	0	30.09.2005	ALONGA 800X600	EUR		
81,94		0,00	0,00	0,00	0,00	81,94
81,94-		0,00	0,00	0,00	0,00	81,94-
0,00						0,00
426000003955	0	30.09.2005	ALONGA 800X600	EUR		
81,94		0,00	0,00	0,00	0,00	81,94
81,94-		0,00	0,00	0,00	0,00	81,94-
0,00						0,00
426000003956	0	30.09.2005	ALONGA 800X600	EUR		
81,94		0,00	0,00	0,00	0,00	81,94
81,94-		0,00	0,00	0,00	0,00	81,94-
0,00						0,00
426000003957	0	30.09.2005	BLOCO 3 GAV. RODADO	EUR		
128,92		0,00	0,00	0,00	0,00	128,92
128,92-		0,00	0,00	0,00	0,00	128,92-
0,00						0,00
426000003958	0	30.09.2005	BLOCO 3 GAV. RODADO	EUR		
128,92		0,00	0,00	0,00	0,00	128,92
128,92-		0,00	0,00	0,00	0,00	128,92-
0,00						0,00
426000003959	0	30.09.2005	BLOCO 3 GAV. RODADO	EUR		
128,92		0,00	0,00	0,00	0,00	128,92
128,92-		0,00	0,00	0,00	0,00	128,92-
0,00						0,00

Empresa 3011 Divisão Itemdebalanço 11261 ContadobalançoCAP 4260000000 Classeimob. 04262000

Imobilizado	Sbn°	Dt.incorp.	Denominação do imobilizado	Moeda	Subven.invest.	CAP atuais
CAP InícEx	Dep.InícEx	Deprec.do ano	Aquis. Baixa	Transfer. Incorp.post. IncorpPostDepr	Reavals.ativo	Depr.acumulada ValCon.atual
ValContIníExer	Deprec.do ano	Baixa dep.	Transfer. Transf.depr.	Inc	Reavals	ValCon
426000003961	0	30.09.2005	CADEIRA S/BRAÇOS C/RODÍZ.	EUR		
92,86	0,00	0,00	0,00	0,00	0,00	92,86
92,86-	0,00	0,00	0,00	0,00	0,00	92,86-
0,00						0,00
426000003962	0	30.09.2005	CADEIRA S/BRAÇOS C/RODÍZ.	EUR		
92,86	0,00	0,00	0,00	0,00	0,00	92,86
92,86-	0,00	0,00	0,00	0,00	0,00	92,86-
0,00						0,00
426000003963	0	30.09.2005	CADEIRA S/BRAÇOS C/RODÍZ.	EUR		
92,86	0,00	0,00	0,00	0,00	0,00	92,86
92,86-	0,00	0,00	0,00	0,00	0,00	92,86-
0,00						0,00
426000003964	0	30.09.2005	CADEIRA FIXA	EUR		
39,33	0,00	0,00	0,00	0,00	0,00	39,33
39,33-	0,00	0,00	0,00	0,00	0,00	39,33-
0,00						0,00
426000003965	0	30.09.2005	CADEIRA FIXA	EUR		
39,33	0,00	0,00	0,00	0,00	0,00	39,33
39,33-	0,00	0,00	0,00	0,00	0,00	39,33-
0,00						0,00
426000003966	0	30.09.2005	CADEIRA FIXA	EUR		
39,33	0,00	0,00	0,00	0,00	0,00	39,33
39,33-	0,00	0,00	0,00	0,00	0,00	39,33-
0,00						0,00
426000003967	0	30.09.2005	CADEIRA FIXA	EUR		
39,33	0,00	0,00	0,00	0,00	0,00	39,33
39,33-	0,00	0,00	0,00	0,00	0,00	39,33-
0,00						0,00
426000003968	0	30.09.2005	CESTO PAPÉIS	EUR		
12,02	0,00	0,00	0,00	0,00	0,00	12,02
12,02-	0,00	0,00	0,00	0,00	0,00	12,02-
0,00						0,00
426000003969	0	30.09.2005	CESTO PAPÉIS	EUR		
12,02	0,00	0,00	0,00	0,00	0,00	12,02
12,02-	0,00	0,00	0,00	0,00	0,00	12,02-
0,00						0,00
426000003970	0	30.09.2005	CESTO PAPÉIS	EUR		
12,02	0,00	0,00	0,00	0,00	0,00	12,02
12,02-	0,00	0,00	0,00	0,00	0,00	12,02-
0,00						0,00
426000003971	0	30.09.2005	ARMÁRIO ALTO MISTO 800X400X1600	EUR		
174,80	0,00	0,00	0,00	0,00	0,00	174,80
174,80-	0,00	0,00	0,00	0,00	0,00	174,80-
0,00						0,00
426000003972	0	30.09.2005	ARMÁRIO ALTO MISTO 800X400X1600	EUR		
174,80	0,00	0,00	0,00	0,00	0,00	174,80
174,80-	0,00	0,00	0,00	0,00	0,00	174,80-
0,00						0,00
426000003973	0	30.09.2005	ARMÁRIO ALTO MISTO 800X400X1600	EUR		
174,80	0,00	0,00	0,00	0,00	0,00	174,80
174,80-	0,00	0,00	0,00	0,00	0,00	174,80-
0,00						0,00

Empresa 3011 Divisão Itemdebalanço 11261 ContadobalançoCAP 4260000000 Classeimob. 04262000

Imobilizado	Sbn°	Dt.incorp.	Denominação do imobilizado	Moeda	Subven.invest.	CAP atuais
CAP InícEx	Dt.incorp.	Aquis.	Baixa	Transfer.	Incorp.post.	Depr.acumulada
Dep.InícEx	Deprec.do ano	Baixa dep.	Transfer.	IncorpPostDepr	Reavals.ativo	ValCon.atual
ValContIniExer						
426000003974	0	30.09.2005	SECRETÁRIA 1600X800	EUR		
163,88		0,00	0,00	0,00	0,00	163,88
163,88-		0,00	0,00	0,00	0,00	163,88-
0,00						0,00
426000003975	0	30.09.2005	ALONGA 800X600	EUR		
81,94		0,00	0,00	0,00	0,00	81,94
81,94-		0,00	0,00	0,00	0,00	81,94-
0,00						0,00
426000003976	0	30.09.2005	BLOCO 3 GAV. RODADO	EUR		
128,92		0,00	0,00	0,00	0,00	128,92
128,92-		0,00	0,00	0,00	0,00	128,92-
0,00						0,00
426000003977	0	30.09.2005	CADEIRA C/BRACOS C/RODÍZ.	EUR		
114,71		0,00	0,00	0,00	0,00	114,71
114,71-		0,00	0,00	0,00	0,00	114,71-
0,00						0,00
426000003978	0	30.09.2005	CADEIRA FIXA	EUR		
39,33		0,00	0,00	0,00	0,00	39,33
39,33-		0,00	0,00	0,00	0,00	39,33-
0,00						0,00
426000003979	0	30.09.2005	CADEIRA FIXA	EUR		
39,33		0,00	0,00	0,00	0,00	39,33
39,33-		0,00	0,00	0,00	0,00	39,33-
0,00						0,00
426000003980	0	30.09.2005	BENGALEIRO/CHAPELEIRA	EUR		
109,25		0,00	0,00	0,00	0,00	109,25
109,25-		0,00	0,00	0,00	0,00	109,25-
0,00						0,00
426000003981	0	30.09.2005	CESTO PAPÉIS	EUR		
12,02		0,00	0,00	0,00	0,00	12,02
12,02-		0,00	0,00	0,00	0,00	12,02-
0,00						0,00
426000003982	0	30.09.2005	ARMÁRIO ALTO MISTO 800X400X1600	EUR		
218,50		0,00	0,00	0,00	0,00	218,50
218,50-		0,00	0,00	0,00	0,00	218,50-
0,00						0,00
426000003984	0	30.09.2005	ESTANTE 2/6/3	EUR		
102,64		0,00	0,00	0,00	0,00	102,64
102,64-		0,00	0,00	0,00	0,00	102,64-
0,00						0,00
426000003985	0	30.09.2005	SECRETÁRIA 1600X800	EUR		
163,88		0,00	0,00	0,00	0,00	163,88
163,88-		0,00	0,00	0,00	0,00	163,88-
0,00						0,00
426000003986	0	30.09.2005	SECRETÁRIA 1600X800	EUR		
163,88		0,00	0,00	0,00	0,00	163,88
163,88-		0,00	0,00	0,00	0,00	163,88-
0,00						0,00
426000003987	0	30.09.2005	ALONGA 800X600	EUR		
81,94		0,00	0,00	0,00	0,00	81,94
81,94-		0,00	0,00	0,00	0,00	81,94-
0,00						0,00

Empresa 3011 Divisão Itemdebalanço 11261 ContadobalançoCAP 4260000000 Classeimob. 04262000

Imobilizado	Sbn°	Dt.incorp.	Denominação do imobilizado	Moeda	Subven.invest.	CAP atuais	
CAP InícEx	Deprec.do ano	Aquis.	Baixa	Transfer.	Incorp.post.	Depr.acumulada	
ValContIníExer	Deprec.do ano	Baixa dep.	Baixa dep.	Transf.depr.	IncorpPostDepr	Reavals.ativo	ValCon.atual
426000003988	0	30.09.2005	ALONGA 800X600	EUR			
81,94	0,00	0,00	0,00	0,00	0,00	81,94	
81,94-	0,00	0,00	0,00	0,00	0,00	81,94-	
0,00						0,00	
426000003989	0	30.09.2005	BLOCO 3 GAV. RODADO	EUR			
128,92	0,00	0,00	0,00	0,00	0,00	128,92	
128,92-	0,00	0,00	0,00	0,00	0,00	128,92-	
0,00						0,00	
426000003990	0	30.09.2005	BLOCO 3 GAV. RODADO	EUR			
128,92	0,00	0,00	0,00	0,00	0,00	128,92	
128,92-	0,00	0,00	0,00	0,00	0,00	128,92-	
0,00						0,00	
426000003991	0	30.09.2005	CADEIRA C/BRAÇOS C/RODÍZ.	EUR			
114,71	0,00	0,00	0,00	0,00	0,00	114,71	
114,71-	0,00	0,00	0,00	0,00	0,00	114,71-	
0,00						0,00	
426000003992	0	30.09.2005	CADEIRA C/BRACOS C/RODÍZ.	EUR			
114,71	0,00	0,00	0,00	0,00	0,00	114,71	
114,71-	0,00	0,00	0,00	0,00	0,00	114,71-	
0,00						0,00	
426000003993	0	30.09.2005	CADEIRA FIXA	EUR			
39,33	0,00	0,00	0,00	0,00	0,00	39,33	
39,33-	0,00	0,00	0,00	0,00	0,00	39,33-	
0,00						0,00	
426000003994	0	30.09.2005	CADEIRA FIXA	EUR			
39,33	0,00	0,00	0,00	0,00	0,00	39,33	
39,33-	0,00	0,00	0,00	0,00	0,00	39,33-	
0,00						0,00	
426000003995	0	30.09.2005	CADEIRA FIXA	EUR			
39,33	0,00	0,00	0,00	0,00	0,00	39,33	
39,33-	0,00	0,00	0,00	0,00	0,00	39,33-	
0,00						0,00	
426000003996	0	30.09.2005	CADEIRA FIXA	EUR			
39,33	0,00	0,00	0,00	0,00	0,00	39,33	
39,33-	0,00	0,00	0,00	0,00	0,00	39,33-	
0,00						0,00	
426000003997	0	30.09.2005	BENGALEIRO/CHAPELEIRA	EUR			
109,25	0,00	0,00	0,00	0,00	0,00	109,25	
109,25-	0,00	0,00	0,00	0,00	0,00	109,25-	
0,00						0,00	
426000003998	0	30.09.2005	CESTO PAPÉIS	EUR			
12,02	0,00	0,00	0,00	0,00	0,00	12,02	
12,02-	0,00	0,00	0,00	0,00	0,00	12,02-	
0,00						0,00	
426000003999	0	30.09.2005	CESTO PAPÉIS	EUR			
12,02	0,00	0,00	0,00	0,00	0,00	12,02	
12,02-	0,00	0,00	0,00	0,00	0,00	12,02-	
0,00						0,00	
426000004000	0	30.09.2005	ARMÁRIO ALTO MISTO 800X400X1600	EUR			
218,50	0,00	0,00	0,00	0,00	0,00	218,50	
218,50-	0,00	0,00	0,00	0,00	0,00	218,50-	
0,00						0,00	

Empresa 3011 Divisão Itemdebalanço 11261 ContadobalançoCAP 4260000000 Classeimob. 04262000

Imobilizado	Sbn°	Dt.incorp.	Denominação do imobilizado	Moeda	Subven.invest.	CAP atuais
CAP InícEx	Dt.incorp.	Deprec.do ano	Aquis. Baixa	Transfer. Incorp.post. IncorpPostDepr	Reavals.ativo	Depr.acumulada ValCon.atual
Dep.InícEx	Deprec.do ano	Deprec.do ano	Baixa dep.	Transf.depr.		
ValContIniExer						
426000004001	0	30.09.2005	ARMÁRIO ALTO MISTO 800X400X1600	EUR		
218,50			0,00	0,00	0,00	218,50
218,50-			0,00	0,00	0,00	218,50-
0,00						0,00
426000004004	0	30.09.2005	SECRETÁRIA 1600X800	EUR		
163,88			0,00	0,00	0,00	163,88
163,88-			0,00	0,00	0,00	163,88-
0,00						0,00
426000004005	0	30.09.2005	SECRETÁRIA 1600X800	EUR		
163,88			0,00	0,00	0,00	163,88
163,88-			0,00	0,00	0,00	163,88-
0,00						0,00
426000004006	0	30.09.2005	ALONGA 800X600	EUR		
81,94			0,00	0,00	0,00	81,94
81,94-			0,00	0,00	0,00	81,94-
0,00						0,00
426000004007	0	30.09.2005	ALONGA 800X600	EUR		
81,94			0,00	0,00	0,00	81,94
81,94-			0,00	0,00	0,00	81,94-
0,00						0,00
426000004008	0	30.09.2005	BLOCO 3 GAV. RODADO	EUR		
128,92			0,00	0,00	0,00	128,92
128,92-			0,00	0,00	0,00	128,92-
0,00						0,00
426000004009	0	30.09.2005	BLOCO 3 GAV. RODADO	EUR		
128,92			0,00	0,00	0,00	128,92
128,92-			0,00	0,00	0,00	128,92-
0,00						0,00
426000004010	0	30.09.2005	CADEIRA C/BRACOS C/RODÍZ.	EUR		
114,71			0,00	0,00	0,00	114,71
114,71-			0,00	0,00	0,00	114,71-
0,00						0,00
426000004011	0	30.09.2005	CADEIRA C/BRAÇOS C/RODÍZ.	EUR		
114,71			0,00	0,00	0,00	114,71
114,71-			0,00	0,00	0,00	114,71-
0,00						0,00
426000004012	0	30.09.2005	CADEIRA FIXA	EUR		
39,33			0,00	0,00	0,00	39,33
39,33-			0,00	0,00	0,00	39,33-
0,00						0,00
426000004013	0	30.09.2005	CADEIRA FIXA	EUR		
39,33			0,00	0,00	0,00	39,33
39,33-			0,00	0,00	0,00	39,33-
0,00						0,00
426000004014	0	30.09.2005	CADEIRA FIXA	EUR		
39,33			0,00	0,00	0,00	39,33
39,33-			0,00	0,00	0,00	39,33-
0,00						0,00
426000004015	0	30.09.2005	CADEIRA FIXA	EUR		
39,33			0,00	0,00	0,00	39,33
39,33-			0,00	0,00	0,00	39,33-
0,00						0,00

Empresa 3011 Divisão Itemdebalanço 11261 ContadobalançoCAP 4260000000 Classeimob. 04262000

Imobilizado	Sbn°	Dt.incorp.	Denominação do imobilizado	Moeda	Subven.invest.	CAP atuais
CAP InícEx	Deprec.do ano	Aquis.	Baixa	Transfer.	Incorp.post.	Depr.acumulada
Dep.InícEx	Deprec.do ano	Baixa dep.	Transfer.	IncorpPostDepr	Reavals.ativo	ValCon.atual
ValContIníExer						
426000004016	0	30.09.2005	BENGALEIRO/CHAPELEIRA	EUR		
109,25	0,00	0,00	0,00	0,00	0,00	109,25
109,25-	0,00	0,00	0,00	0,00	0,00	109,25-
0,00						0,00
426000004017	0	30.09.2005	CESTO PAPÉIS	EUR		
12,02	0,00	0,00	0,00	0,00	0,00	12,02
12,02-	0,00	0,00	0,00	0,00	0,00	12,02-
0,00						0,00
426000004018	0	30.09.2005	CESTO PAPÉIS	EUR		
12,02	0,00	0,00	0,00	0,00	0,00	12,02
12,02-	0,00	0,00	0,00	0,00	0,00	12,02-
0,00						0,00
426000004019	0	30.09.2005	ARMÁRIO ALTO MISTO 800X400X1600	EUR		
218,50	0,00	0,00	0,00	0,00	0,00	218,50
218,50-	0,00	0,00	0,00	0,00	0,00	218,50-
0,00						0,00
426000004020	0	30.09.2005	ARMÁRIO ALTO MISTO 800X400X1600	EUR		
218,50	0,00	0,00	0,00	0,00	0,00	218,50
218,50-	0,00	0,00	0,00	0,00	0,00	218,50-
0,00						0,00
426000004021	0	30.09.2005	SECRETÁRIA C/BLOCO 1400X800	EUR		
229,43	0,00	0,00	0,00	0,00	0,00	229,43
229,43-	0,00	0,00	0,00	0,00	0,00	229,43-
0,00						0,00
426000004022	0	30.09.2005	SECRETÁRIA C/BLOCO 1400X800	EUR		
229,43	0,00	0,00	0,00	0,00	0,00	229,43
229,43-	0,00	0,00	0,00	0,00	0,00	229,43-
0,00						0,00
426000004025	0	30.09.2005	CADEIRA S/BRAÇOS C/RODÍZ.	EUR		
92,86	0,00	0,00	0,00	0,00	0,00	92,86
92,86-	0,00	0,00	0,00	0,00	0,00	92,86-
0,00						0,00
426000004026	0	30.09.2005	CADEIRA S/BRAÇOS C/RODÍZ.	EUR		
92,86	0,00	0,00	0,00	0,00	0,00	92,86
92,86-	0,00	0,00	0,00	0,00	0,00	92,86-
0,00						0,00
426000004027	0	30.09.2005	CADEIRA FIXA	EUR		
39,33	0,00	0,00	0,00	0,00	0,00	39,33
39,33-	0,00	0,00	0,00	0,00	0,00	39,33-
0,00						0,00
426000004028	0	30.09.2005	CADEIRA FIXA	EUR		
39,33	0,00	0,00	0,00	0,00	0,00	39,33
39,33-	0,00	0,00	0,00	0,00	0,00	39,33-
0,00						0,00
426000004029	0	30.09.2005	CADEIRA FIXA	EUR		
39,33	0,00	0,00	0,00	0,00	0,00	39,33
39,33-	0,00	0,00	0,00	0,00	0,00	39,33-
0,00						0,00
426000004030	0	30.09.2005	CADEIRA FIXA	EUR		
39,33	0,00	0,00	0,00	0,00	0,00	39,33
39,33-	0,00	0,00	0,00	0,00	0,00	39,33-
0,00						0,00

Empresa 3011 Divisão Itemdebalanço 11261 ContadobalançoCAP 4260000000 Classeimob. 04262000

Imobilizado	Sbn°	Dt.incorp.	Denominação do imobilizado	Moeda	Subven.invest.	CAP atuais
CAP InícEx	Dt.incorp.	Deprec.do ano	Aquis. Baixa	Transfer. Incorp.post. IncorpPostDepr	Reavals.ativo	Depr.acumulada ValCon.atual
Dep.InícEx	Deprec.do ano	Deprec.do ano	Baixa dep.	Transf.depr.		
ValContIníExer						
426000004031	0	30.09.2005	BENGALEIRO/CHAPELEIRA	EUR		
109,25			0,00	0,00	0,00	109,25
109,25-			0,00	0,00	0,00	109,25-
0,00						0,00
426000004032	0	30.09.2005	BENGALEIRO/CHAPELEIRA	EUR		
109,25			0,00	0,00	0,00	109,25
109,25-			0,00	0,00	0,00	109,25-
0,00						0,00
426000004033	0	30.09.2005	CESTO PAPÉIS	EUR		
12,02			0,00	0,00	0,00	12,02
12,02-			0,00	0,00	0,00	12,02-
0,00						0,00
426000004034	0	30.09.2005	CESTO PAPÉIS	EUR		
12,02			0,00	0,00	0,00	12,02
12,02-			0,00	0,00	0,00	12,02-
0,00						0,00
426000004035	0	30.09.2005	ARMÁRIO BAIXO 800X400X800	EUR		
158,41			0,00	0,00	0,00	158,41
158,41-			0,00	0,00	0,00	158,41-
0,00						0,00
426000004036	0	30.09.2005	ARMÁRIO BAIXO 800X400X800	EUR		
158,41			0,00	0,00	0,00	158,41
158,41-			0,00	0,00	0,00	158,41-
0,00						0,00
426000004037	0	30.09.2005	SECRETÁRIA 1600X800	EUR		
163,88			0,00	0,00	0,00	163,88
163,88-			0,00	0,00	0,00	163,88-
0,00						0,00
426000004038	0	30.09.2005	ALONGA 800X600	EUR		
81,94			0,00	0,00	0,00	81,94
81,94-			0,00	0,00	0,00	81,94-
0,00						0,00
426000004039	0	30.09.2005	3LOCO 3 GAV. RODADO	EUR		
128,92			0,00	0,00	0,00	128,92
128,92-			0,00	0,00	0,00	128,92-
0,00						0,00
426000004040	0	30.09.2005	CADEIRA C/BRACOS C/RODÍZ.	EUR		
114,71			0,00	0,00	0,00	114,71
114,71-			0,00	0,00	0,00	114,71-
0,00						0,00
426000004041	0	30.09.2005	CADEIRA FIXA	EUR		
39,33			0,00	0,00	0,00	39,33
39,33-			0,00	0,00	0,00	39,33-
0,00						0,00
426000004042	0	30.09.2005	CADEIRA FIXA	EUR		
39,33			0,00	0,00	0,00	39,33
39,33-			0,00	0,00	0,00	39,33-
0,00						0,00
426000004043	0	30.09.2005	BENGALEIRO/CHAPELEIRA	EUR		
109,25			0,00	0,00	0,00	109,25
109,25-			0,00	0,00	0,00	109,25-
0,00						0,00



Empresa 3011 Divisão Itemdebalanço 11261 ContadobalançoCAP 4260000000 Classeimob. 04262000

Imobilizado	Sbn°	Dt.incorp.	Denominação do imobilizado	Moeda	Subven.invest.	CAP atuais
CAP InícEx	Deprec.do ano	Aquis.	Baixa	Transfer.	Incorp.post.	Depr.acumulada
ValContIníExer	Deprec.do ano	Baixa dep.	Baixa dep.	Transf.depr.	IncorpPostDepr	ValCon.atual
426000004044	0	30.09.2005	CESTO PAPÉIS	EUR		
12,02		0,00	0,00	0,00	0,00	12,02
12,02-		0,00	0,00	0,00	0,00	12,02-
0,00						0,00
426000004045	0	30.09.2005	ARMÁRIO BAIXO 800X400X800	EUR		
158,41		0,00	0,00	0,00	0,00	158,41
158,41-		0,00	0,00	0,00	0,00	158,41-
0,00						0,00
426000004046	0	30.09.2005	SECRETÁRIA 1600X800	EUR		
163,88		0,00	0,00	0,00	0,00	163,88
163,88-		0,00	0,00	0,00	0,00	163,88-
0,00						0,00
426000004047	0	30.09.2005	ALONGA 800X600	EUR		
81,94		0,00	0,00	0,00	0,00	81,94
81,94-		0,00	0,00	0,00	0,00	81,94-
0,00						0,00
426000004048	0	30.09.2005	BLOCO 3 GAV. RODADO	EUR		
128,92		0,00	0,00	0,00	0,00	128,92
128,92-		0,00	0,00	0,00	0,00	128,92-
0,00						0,00
426000004049	0	30.09.2005	CADEIRA C/BRAÇOS C/RODÍZ.	EUR		
114,71		0,00	0,00	0,00	0,00	114,71
114,71-		0,00	0,00	0,00	0,00	114,71-
0,00						0,00
426000004050	0	30.09.2005	CADEIRA FIXA	EUR		
39,33		0,00	0,00	0,00	0,00	39,33
39,33-		0,00	0,00	0,00	0,00	39,33-
0,00						0,00
426000004051	0	30.09.2005	CADEIRA FIXA	EUR		
39,33		0,00	0,00	0,00	0,00	39,33
39,33-		0,00	0,00	0,00	0,00	39,33-
0,00						0,00
426000004052	0	30.09.2005	BENGALEIRO/CHAPELEIRA	EUR		
109,25		0,00	0,00	0,00	0,00	109,25
109,25-		0,00	0,00	0,00	0,00	109,25-
0,00						0,00
426000004053	0	30.09.2005	CESTO PAPÉIS	EUR		
12,02		0,00	0,00	0,00	0,00	12,02
12,02-		0,00	0,00	0,00	0,00	12,02-
0,00						0,00
426000004054	0	30.09.2005	ARMÁRIO ALTO MISTO 800X400X1600	EUR		
218,50		0,00	0,00	0,00	0,00	218,50
218,50-		0,00	0,00	0,00	0,00	218,50-
0,00						0,00
426000004057	0	30.09.2005	CADEIRA FIXA	EUR		
39,33		0,00	0,00	0,00	0,00	39,33
39,33-		0,00	0,00	0,00	0,00	39,33-
0,00						0,00
426000004058	0	30.09.2005	CADEIRA FIXA	EUR		
39,33		0,00	0,00	0,00	0,00	39,33
39,33-		0,00	0,00	0,00	0,00	39,33-
0,00						0,00

Empresa 3011 Divisão Itemdebalanço 11261 ContadobalançoCAP 4260000000 Classeimob. 04262000

Imobilizado	Sbn°	Dt.incorp.	Denominação do imobilizado	Moeda	Subven.invest.	CAP atuais
CAP InícEx	Dt. Incorp.	Aquis.	Baixa	Transfer.	Incorp.post.	Depr.acumulada
Dep.InícEx	Deprec.do ano	Baixa dep.	Transf.depr.	IncorpPostDepr	Reavals.ativo	ValCon.atual
ValContIníExer						
426000004059	0	30.09.2005	CADEIRA FIXA	EUR		
39,33		0,00	0,00	0,00	0,00	39,33
39,33-		0,00	0,00	0,00	0,00	39,33-
0,00						0,00
426000004060	0	30.09.2005	CADEIRA FIXA	EUR		
39,33		0,00	0,00	0,00	0,00	39,33
39,33-		0,00	0,00	0,00	0,00	39,33-
0,00						0,00
426000004061	0	30.09.2005	CADEIRA FIXA	EUR		
39,33		0,00	0,00	0,00	0,00	39,33
39,33-		0,00	0,00	0,00	0,00	39,33-
0,00						0,00
426000004062	0	30.09.2005	CADEIRA FIXA	EUR		
39,33		0,00	0,00	0,00	0,00	39,33
39,33-		0,00	0,00	0,00	0,00	39,33-
0,00						0,00
426000004063	0	30.09.2005	CADEIRA FIXA	EUR		
39,33		0,00	0,00	0,00	0,00	39,33
39,33-		0,00	0,00	0,00	0,00	39,33-
0,00						0,00
426000004064	0	30.09.2005	CADEIRA FIXA	EUR		
39,33		0,00	0,00	0,00	0,00	39,33
39,33-		0,00	0,00	0,00	0,00	39,33-
0,00						0,00
426000004065	0	30.09.2005	CADEIRA FIXA	EUR		
39,33		0,00	0,00	0,00	0,00	39,33
39,33-		0,00	0,00	0,00	0,00	39,33-
0,00						0,00
426000004066	0	30.09.2005	CADEIRA FIXA	EUR		
39,33		0,00	0,00	0,00	0,00	39,33
39,33-		0,00	0,00	0,00	0,00	39,33-
0,00						0,00
426000004067	0	30.09.2005	BENGALEIRO/CHAPELEIRA	EUR		
109,25		0,00	0,00	0,00	0,00	109,25
109,25-		0,00	0,00	0,00	0,00	109,25-
0,00						0,00
426000004068	0	30.09.2005	CESTO PAPÉIS	EUR		
12,02		0,00	0,00	0,00	0,00	12,02
12,02-		0,00	0,00	0,00	0,00	12,02-
0,00						0,00
426000004069	0	30.09.2005	ARMÁRIO BAIXO 800X400X800	EUR		
158,41		0,00	0,00	0,00	0,00	158,41
158,41-		0,00	0,00	0,00	0,00	158,41-
0,00						0,00
426000004071	0	30.09.2005	CADEIRA ESPERA BARRA 3 LUG.	EUR		
234,89		0,00	0,00	0,00	0,00	234,89
234,89-		0,00	0,00	0,00	0,00	234,89-
0,00						0,00
426000004072	0	30.09.2005	CADEIRA ESPERA BARRA 3 LUG.	EUR		
234,89		0,00	0,00	0,00	0,00	234,89
234,89-		0,00	0,00	0,00	0,00	234,89-
0,00						0,00

Empresa 3011 Divisão Itemdebalanço 11261 ContadobalançoCAP 4260000000 Classeimob. 04262000

Imobilizado	Sbn°	Dt.incorp.	Denominação do imobilizado	Moeda	Subven.invest.	CAP atuais
CAP InícEx	Dt. Incorp.	Aquis.	Baixa	Transfer.	Incorp.post.	Depr.acumulada
Dep.InícEx	Deprec.do ano	Baixa dep.	Transf.depr.	IncorpPostDepr	Reavals.ativo	ValCon.atual
ValContIníExer						
426000004076	0	30.09.2005	PAPELEIRO	EUR		
49,16		0,00	0,00	0,00	0,00	49,16
49,16-		0,00	0,00	0,00	0,00	49,16-
0,00						0,00
426000004077	0	30.09.2005	PAPELEIRO	EUR		
49,16		0,00	0,00	0,00	0,00	49,16
49,16-		0,00	0,00	0,00	0,00	49,16-
0,00						0,00
426000004078	0	30.09.2005	SECRETÁRIA 1600X800	EUR		
163,88		0,00	0,00	0,00	0,00	163,88
163,88-		0,00	0,00	0,00	0,00	163,88-
0,00						0,00
426000004079	0	30.09.2005	BLOCO 3 GAV. RODADO	EUR		
128,92		0,00	0,00	0,00	0,00	128,92
128,92-		0,00	0,00	0,00	0,00	128,92-
0,00						0,00
426000004080	0	30.09.2005	BENGALEIRO/CHAPELEIRA	EUR		
109,25		0,00	0,00	0,00	0,00	109,25
109,25-		0,00	0,00	0,00	0,00	109,25-
0,00						0,00
426000004081	0	30.09.2005	CESTO PAPÉIS	EUR		
12,02		0,00	0,00	0,00	0,00	12,02
12,02-		0,00	0,00	0,00	0,00	12,02-
0,00						0,00
426000004082	0	30.09.2005	ARMÁRIO ALTO MISTO 800X400X1600	EUR		
218,50		0,00	0,00	0,00	0,00	218,50
218,50-		0,00	0,00	0,00	0,00	218,50-
0,00						0,00
426000004083	0	30.09.2005	SECRETÁRIA 1600X800	EUR		
163,88		0,00	0,00	0,00	0,00	163,88
163,88-		0,00	0,00	0,00	0,00	163,88-
0,00						0,00
426000004084	0	30.09.2005	SECRETÁRIA 1600X800	EUR		
163,88		0,00	0,00	0,00	0,00	163,88
163,88-		0,00	0,00	0,00	0,00	163,88-
0,00						0,00
426000004085	0	30.09.2005	SECRETÁRIA 1600X800	EUR		
163,88		0,00	0,00	0,00	0,00	163,88
163,88-		0,00	0,00	0,00	0,00	163,88-
0,00						0,00
426000004086	0	30.09.2005	ALONGA 800X600	EUR		
81,94		0,00	0,00	0,00	0,00	81,94
81,94-		0,00	0,00	0,00	0,00	81,94-
0,00						0,00
426000004087	0	30.09.2005	ALONGA 800X600	EUR		
81,94		0,00	0,00	0,00	0,00	81,94
81,94-		0,00	0,00	0,00	0,00	81,94-
0,00						0,00
426000004088	0	30.09.2005	ALONGA 800X600	EUR		
81,94		0,00	0,00	0,00	0,00	81,94
81,94-		0,00	0,00	0,00	0,00	81,94-
0,00						0,00

Empresa 3011 Divisão Itemdebalanço 11261 ContadobalançoCAP 4260000000 Classeimob. 04262000

Imobilizado CAP Dep.ValCont	Sbn° InícEx IníEx	Dt.incorp. Deprec.do ano	Denominação do imobilizado Aquis. Baixa dep.	Moeda	Transfer. Incorp.post. Transf.depr. IncorpPostDepr	Subven.invest. Reavals.ativo	CAP atuais Deprec.acumulada ValCon.atual
426000004089	0	30.09.2005	BLOCO 3 GAV. RODADO	EUR			
	128,92		0,00	0,00	0,00	0,00	128,92
	128,92-		0,00	0,00	0,00	0,00	128,92-
	0,00						0,00
426000004090	0	30.09.2005	BLOCO 3 GAV. RODADO	EUR			
	128,92		0,00	0,00	0,00	0,00	128,92
	128,92-		0,00	0,00	0,00	0,00	128,92-
	0,00						0,00
426000004091	0	30.09.2005	BLOCO 3 GAV. RODADO	EUR			
	128,92		0,00	0,00	0,00	0,00	128,92
	128,92-		0,00	0,00	0,00	0,00	128,92-
	0,00						0,00
426000004092	0	30.09.2005	CADEIRA S/BRACOS C/RODÍZ.	EUR			
	92,86		0,00	0,00	0,00	0,00	92,86
	92,86-		0,00	0,00	0,00	0,00	92,86-
	0,00						0,00
426000004093	0	30.09.2005	CADEIRA S/BRAÇOS C/RODÍZ.	EUR			
	92,86		0,00	0,00	0,00	0,00	92,86
	92,86-		0,00	0,00	0,00	0,00	92,86-
	0,00						0,00
426000004094	0	30.09.2005	CADEIRA S/BRACOS C/RODÍZ.	EUR			
	92,86		0,00	0,00	0,00	0,00	92,86
	92,86-		0,00	0,00	0,00	0,00	92,86-
	0,00						0,00
426000004095	0	30.09.2005	CADEIRA FIXA	EUR			
	39,33		0,00	0,00	0,00	0,00	39,33
	39,33-		0,00	0,00	0,00	0,00	39,33-
	0,00						0,00
426000004096	0	30.09.2005	CADEIRA FIXA	EUR			
	39,33		0,00	0,00	0,00	0,00	39,33
	39,33-		0,00	0,00	0,00	0,00	39,33-
	0,00						0,00
426000004097	0	30.09.2005	CADEIRA FIXA	EUR			
	39,33		0,00	0,00	0,00	0,00	39,33
	39,33-		0,00	0,00	0,00	0,00	39,33-
	0,00						0,00
426000004098	0	30.09.2005	BENGALEIRO/CHAPELEIRA	EUR			
	109,25		0,00	0,00	0,00	0,00	109,25
	109,25-		0,00	0,00	0,00	0,00	109,25-
	0,00						0,00
426000004099	0	30.09.2005	CESTO PAPÉIS	EUR			
	12,02		0,00	0,00	0,00	0,00	12,02
	12,02-		0,00	0,00	0,00	0,00	12,02-
	0,00						0,00
426000004100	0	30.09.2005	CESTO PAPÉIS	EUR			
	12,02		0,00	0,00	0,00	0,00	12,02
	12,02-		0,00	0,00	0,00	0,00	12,02-
	0,00						0,00
426000004101	0	30.09.2005	CESTO PAPÉIS	EUR			
	12,02		0,00	0,00	0,00	0,00	12,02
	12,02-		0,00	0,00	0,00	0,00	12,02-
	0,00						0,00

Empresa 3011 Divisão Itemdebalanço 11261 ContadobalançoCAP 4260000000 Classeimob. 04262000

Imobilizado	Sbn°	Dt.incorp.	Denominação do imobilizado	Moeda	Subven.invest.	CAP atuais
CAP InícEx	Deprec.do ano	Aquis.	Baixa	Transfer.	Incorp.post.	Depr.acumulada
Dep.InícEx	Deprec.do ano	Baixa dep.	Transfer.	IncorpPostDepr	Reavals.ativo	ValCon.atual
ValContIníExer						
426000004102	0	30.09.2005	ARMÁRIO ALTO MISTO 800X400X1600	EUR		
218,50	0,00	0,00	0,00	0,00	0,00	218,50
218,50-	0,00	0,00	0,00	0,00	0,00	218,50-
0,00						0,00
426000004103	0	30.09.2005	ARMÁRIO ALTO MISTO 800X400X1600	EUR		
218,50	0,00	0,00	0,00	0,00	0,00	218,50
218,50-	0,00	0,00	0,00	0,00	0,00	218,50-
0,00						0,00
426000004104	0	30.09.2005	ARMÁRIO BAIXO 1200X400X800	EUR		
196,65	0,00	0,00	0,00	0,00	0,00	196,65
196,65-	0,00	0,00	0,00	0,00	0,00	196,65-
0,00						0,00
426000004105	0	30.09.2005	SECRETÁRIA 1600X800	EUR		
163,88	0,00	0,00	0,00	0,00	0,00	163,88
163,88-	0,00	0,00	0,00	0,00	0,00	163,88-
0,00						0,00
426000004106	0	30.09.2005	ALONGA 800X600	EUR		
81,94	0,00	0,00	0,00	0,00	0,00	81,94
81,94-	0,00	0,00	0,00	0,00	0,00	81,94-
0,00						0,00
426000004107	0	30.09.2005	BLOCO 3 GAV. RODADO	EUR		
128,92	0,00	0,00	0,00	0,00	0,00	128,92
128,92-	0,00	0,00	0,00	0,00	0,00	128,92-
0,00						0,00
426000004108	0	30.09.2005	CADEIRA C/BRACOS C/RODÍZ.	EUR		
114,71	0,00	0,00	0,00	0,00	0,00	114,71
114,71-	0,00	0,00	0,00	0,00	0,00	114,71-
0,00						0,00
426000004109	0	30.09.2005	CADEIRA FIXA	EUR		
39,33	0,00	0,00	0,00	0,00	0,00	39,33
39,33-	0,00	0,00	0,00	0,00	0,00	39,33-
0,00						0,00
426000004110	0	30.09.2005	CADEIRA FIXA	EUR		
39,33	0,00	0,00	0,00	0,00	0,00	39,33
39,33-	0,00	0,00	0,00	0,00	0,00	39,33-
0,00						0,00
426000004111	0	30.09.2005	BENGALEIRO/CHAPELEIRA	EUR		
109,25	0,00	0,00	0,00	0,00	0,00	109,25
109,25-	0,00	0,00	0,00	0,00	0,00	109,25-
0,00						0,00
426000004112	0	30.09.2005	CESTO PAPÉIS	EUR		
12,02	0,00	0,00	0,00	0,00	0,00	12,02
12,02-	0,00	0,00	0,00	0,00	0,00	12,02-
0,00						0,00
426000004113	0	30.09.2005	ARMÁRIO ALTO MISTO 800X400X1600	EUR		
218,50	0,00	0,00	0,00	0,00	0,00	218,50
218,50-	0,00	0,00	0,00	0,00	0,00	218,50-
0,00						0,00
426000004116	0	30.09.2005	CADEIRA FIXA	EUR		
39,33	0,00	0,00	0,00	0,00	0,00	39,33
39,33-	0,00	0,00	0,00	0,00	0,00	39,33-
0,00						0,00

Empresa 3011 Divisão Itemdebalanço 11261 ContadobalançoCAP 4260000000 Classeimob. 04262000

Imobilizado	Sbn°	Dt.incorp.	Denominação do imobilizado	Moeda	Subven.invest.	CAP atuais
CAP InícEx	Dt.incorp.	Deprec.do ano	Aquis. Baixa	Transfer. Incorp.post. IncorpPostDepr	Reavals.ativo	Depr.acumulada ValCon.atual
Dep.InícEx	Deprec.do ano	Deprec.do ano	Baixa dep.	Transf.depr.		
ValContIníExer						
426000004117	0	30.09.2005	CADEIRA FIXA	EUR		
39,33			0,00	0,00	0,00	39,33
39,33-			0,00	0,00	0,00	39,33-
0,00						0,00
426000004118	0	30.09.2005	CADEIRA FIXA	EUR		
39,33			0,00	0,00	0,00	39,33
39,33-			0,00	0,00	0,00	39,33-
0,00						0,00
426000004119	0	30.09.2005	CADEIRA FIXA	EUR		
39,33			0,00	0,00	0,00	39,33
39,33-			0,00	0,00	0,00	39,33-
0,00						0,00
426000004120	0	30.09.2005	CADEIRA FIXA	EUR		
39,33			0,00	0,00	0,00	39,33
39,33-			0,00	0,00	0,00	39,33-
0,00						0,00
426000004121	0	30.09.2005	CADEIRA FIXA	EUR		
39,33			0,00	0,00	0,00	39,33
39,33-			0,00	0,00	0,00	39,33-
0,00						0,00
426000004122	0	30.09.2005	CADEIRA FIXA	EUR		
39,33			0,00	0,00	0,00	39,33
39,33-			0,00	0,00	0,00	39,33-
0,00						0,00
426000004123	0	30.09.2005	CADEIRA FIXA	EUR		
39,33			0,00	0,00	0,00	39,33
39,33-			0,00	0,00	0,00	39,33-
0,00						0,00
426000004124	0	30.09.2005	CADEIRA FIXA	EUR		
39,33			0,00	0,00	0,00	39,33
39,33-			0,00	0,00	0,00	39,33-
0,00						0,00
426000004125	0	30.09.2005	CADEIRA FIXA	EUR		
39,33			0,00	0,00	0,00	39,33
39,33-			0,00	0,00	0,00	39,33-
0,00						0,00
426000004126	0	30.09.2005	BENGALEIRO/CHAPELEIRA	EUR		
109,25			0,00	0,00	0,00	109,25
109,25-			0,00	0,00	0,00	109,25-
0,00						0,00
426000004127	0	30.09.2005	CESTO PAPÉIS	EUR		
12,02			0,00	0,00	0,00	12,02
12,02-			0,00	0,00	0,00	12,02-
0,00						0,00
426000004128	0	30.09.2005	ARMÁRIO BAIXO 800X400X800	EUR		
158,41			0,00	0,00	0,00	158,41
158,41-			0,00	0,00	0,00	158,41-
0,00						0,00
426000004129	0	30.09.2005	QUADRO BRC MAGNÉTICO 1500X1000	EUR		
136,56			0,00	0,00	0,00	136,56
136,56-			0,00	0,00	0,00	136,56-
0,00						0,00

Empresa 3011 Divisão Itemdebalanço 11261 ContadobalançoCAP 4260000000 Classeimob. 04262000

Imobilizado	Sbn°	Dt.incorp.	Denominação do imobilizado	Moeda	Subven.invest.	CAP atuais
CAP InícEx	Deprec.do ano	Aquis.	Baixa	Transfer.	Incorp.post.	Depr.acumulada
ValContIníExer	Deprec.do ano	Baixa dep.	Transfer.	IncorpPostDepr	Reavals.ativo	ValCon.atual
426000004130	0	30.09.2005	ESTANTE 3/12/6	EUR		
186,70	0,00	0,00	0,00	0,00	0,00	186,70
186,70-	0,00	0,00	0,00	0,00	0,00	186,70-
0,00						0,00
426000004132	0	30.09.2005	ALONGA 800X600	EUR		
81,94	0,00	0,00	0,00	0,00	0,00	81,94
81,94-	0,00	0,00	0,00	0,00	0,00	81,94-
0,00						0,00
426000004133	0	30.09.2005	BLOCO 3 GAV. RODADO	EUR		
128,92	0,00	0,00	0,00	0,00	0,00	128,92
128,92-	0,00	0,00	0,00	0,00	0,00	128,92-
0,00						0,00
426000004134	0	30.09.2005	CADEIRA S/BRAÇOS C/RODÍZ.	EUR		
92,86	0,00	0,00	0,00	0,00	0,00	92,86
92,86-	0,00	0,00	0,00	0,00	0,00	92,86-
0,00						0,00
426000004135	0	30.09.2005	CESTO PAPÉIS	EUR		
12,02	0,00	0,00	0,00	0,00	0,00	12,02
12,02-	0,00	0,00	0,00	0,00	0,00	12,02-
0,00						0,00
426000004136	0	30.09.2005	ARMÁRIO ALTO MISTO 800X400X1600	EUR		
218,50	0,00	0,00	0,00	0,00	0,00	218,50
218,50-	0,00	0,00	0,00	0,00	0,00	218,50-
0,00						0,00
426000004137	0	30.09.2005	ESTANTE 3/12/6	EUR		
161,29	0,00	0,00	0,00	0,00	0,00	161,29
161,29-	0,00	0,00	0,00	0,00	0,00	161,29-
0,00						0,00
426000004138	0	30.09.2005	ESTANTE 2/6/3	EUR		
102,64	0,00	0,00	0,00	0,00	0,00	102,64
102,64-	0,00	0,00	0,00	0,00	0,00	102,64-
0,00						0,00
426000004139	0	30.09.2005	SECRETÁRIA 1600X800	EUR		
163,88	0,00	0,00	0,00	0,00	0,00	163,88
163,88-	0,00	0,00	0,00	0,00	0,00	163,88-
0,00						0,00
426000004140	0	30.09.2005	ALONGA 800X600	EUR		
81,94	0,00	0,00	0,00	0,00	0,00	81,94
81,94-	0,00	0,00	0,00	0,00	0,00	81,94-
0,00						0,00
426000004141	0	30.09.2005	BLOCO 3 GAV. RODADO	EUR		
128,92	0,00	0,00	0,00	0,00	0,00	128,92
128,92-	0,00	0,00	0,00	0,00	0,00	128,92-
0,00						0,00
426000004142	0	30.09.2005	CADEIRA FIXA	EUR		
39,33	0,00	0,00	0,00	0,00	0,00	39,33
39,33-	0,00	0,00	0,00	0,00	0,00	39,33-
0,00						0,00
426000004143	0	30.09.2005	CADEIRA FIXA	EUR		
39,33	0,00	0,00	0,00	0,00	0,00	39,33
39,33-	0,00	0,00	0,00	0,00	0,00	39,33-
0,00						0,00





Empresa 3011 Divisão Itemdebalanço 11261 ContadobalançoCAP 4260000000 Classeimob. 04262000

Imobilizado	Sbn°	Dt.incorp.	Denominação do imobilizado	Moeda	Subven.invest.	CAP atuais	
CAP InícEx	Deprec.do ano	Aquis.	Baixa	Transfer.	Incorp.post.	Depr.acumulada	
ValContIníExer	Deprec.do ano	Baixa dep.	Baixa dep.	Transf.depr.	IncorpPostDepr	Reavals.ativo	ValCon.atual
426000004159	0	30.09.2005	CADEIRA FIXA	EUR	0,00	39,33	
39,33	0,00	0,00	0,00	0,00	0,00	39,33	
39,33-	0,00	0,00	0,00	0,00	0,00	39,33-	
0,00						0,00	
426000004160	0	30.09.2005	CESTO PAPÉIS	EUR	0,00	12,02	
12,02	0,00	0,00	0,00	0,00	0,00	12,02	
12,02-	0,00	0,00	0,00	0,00	0,00	12,02-	
0,00						0,00	
426000004161	0	30.09.2005	CESTO PAPÉIS	EUR	0,00	12,02	
12,02	0,00	0,00	0,00	0,00	0,00	12,02	
12,02-	0,00	0,00	0,00	0,00	0,00	12,02-	
0,00						0,00	
426000004162	0	30.09.2005	BENGALEIRO/CHAPELEIRA	EUR	0,00	109,25	
109,25	0,00	0,00	0,00	0,00	0,00	109,25	
109,25-	0,00	0,00	0,00	0,00	0,00	109,25-	
0,00						0,00	
426000004163	0	30.09.2005	ARMÁRIO ALTO MISTO 800X400X1600	EUR	0,00	218,50	
218,50	0,00	0,00	0,00	0,00	0,00	218,50	
218,50-	0,00	0,00	0,00	0,00	0,00	218,50-	
0,00						0,00	
426000004164	0	30.09.2005	ARMÁRIO ALTO MISTO 800X400X1600	EUR	0,00	218,50	
218,50	0,00	0,00	0,00	0,00	0,00	218,50	
218,50-	0,00	0,00	0,00	0,00	0,00	218,50-	
0,00						0,00	
426000004168	0	30.09.2005	SECRETÁRIA 1600X800	EUR	0,00	163,88	
163,88	0,00	0,00	0,00	0,00	0,00	163,88	
163,88-	0,00	0,00	0,00	0,00	0,00	163,88-	
0,00						0,00	
426000004169	0	30.09.2005	ALONGA 800X600	EUR	0,00	81,94	
81,94	0,00	0,00	0,00	0,00	0,00	81,94	
81,94-	0,00	0,00	0,00	0,00	0,00	81,94-	
0,00						0,00	
426000004170	0	30.09.2005	BLOCO 3 GAV. RODADO	EUR	0,00	128,92	
128,92	0,00	0,00	0,00	0,00	0,00	128,92	
128,92-	0,00	0,00	0,00	0,00	0,00	128,92-	
0,00						0,00	
426000004171	0	30.09.2005	CADEIRA S/BRAÇOS C/RODÍZ.	EUR	0,00	92,86	
92,86	0,00	0,00	0,00	0,00	0,00	92,86	
92,86-	0,00	0,00	0,00	0,00	0,00	92,86-	
0,00						0,00	
426000004172	0	30.09.2005	CADEIRA FIXA	EUR	0,00	39,33	
39,33	0,00	0,00	0,00	0,00	0,00	39,33	
39,33-	0,00	0,00	0,00	0,00	0,00	39,33-	
0,00						0,00	
426000004173	0	30.09.2005	CADEIRA FIXA	EUR	0,00	39,33	
39,33	0,00	0,00	0,00	0,00	0,00	39,33	
39,33-	0,00	0,00	0,00	0,00	0,00	39,33-	
0,00						0,00	
426000004174	0	30.09.2005	CESTO PAPÉIS	EUR	0,00	12,02	
12,02	0,00	0,00	0,00	0,00	0,00	12,02	
12,02-	0,00	0,00	0,00	0,00	0,00	12,02-	
0,00						0,00	

Empresa 3011 Divisão Itemdebalanço 11261 ContadobalançoCAP 4260000000 Classeimob. 04262000

Imobilizado	Sbn°	Dt.incorp.	Denominação do imobilizado	Moeda	Subven.invest.	CAP atuais
CAP InícEx	Dt.incorp.	Aquis.	Baixa	Transfer.	Incorp.post.	Depr.acumulada
Dep.InícEx	Deprec.do ano	Baixa dep.	Transf.depr.	IncorpPostDepr	Reavals.ativo	ValCon.atual
ValContIníExer						
426000004175	0	30.09.2005	BENGALEIRO/CHAPELEIRA	EUR		
109,25		0,00	0,00	0,00	0,00	109,25
109,25-		0,00	0,00	0,00	0,00	109,25-
0,00						0,00
426000004176	0	30.09.2005	ARMÁRIO ALTO MISTO 800X400X1600	EUR		
218,50		0,00	0,00	0,00	0,00	218,50
218,50-		0,00	0,00	0,00	0,00	218,50-
0,00						0,00
426000004178	0	30.09.2005	SECRETÁRIA C/BLOCO 2 GAV. 1400X800	EUR		
229,43		0,00	0,00	0,00	0,00	229,43
229,43-		0,00	0,00	0,00	0,00	229,43-
0,00						0,00
426000004179	0	30.09.2005	CADEIRA S/BRACOS C/RODÍZ.	EUR		
92,86		0,00	0,00	0,00	0,00	92,86
92,86-		0,00	0,00	0,00	0,00	92,86-
0,00						0,00
426000004180	0	30.09.2005	CADEIRA FIXA	EUR		
39,33		0,00	0,00	0,00	0,00	39,33
39,33-		0,00	0,00	0,00	0,00	39,33-
0,00						0,00
426000004181	0	30.09.2005	CADEIRA FIXA	EUR		
39,33		0,00	0,00	0,00	0,00	39,33
39,33-		0,00	0,00	0,00	0,00	39,33-
0,00						0,00
426000004182	0	30.09.2005	BENGALEIRO/CHAPELEIRA	EUR		
109,25		0,00	0,00	0,00	0,00	109,25
109,25-		0,00	0,00	0,00	0,00	109,25-
0,00						0,00
426000004183	0	30.09.2005	CESTO PAPÉIS	EUR		
12,02		0,00	0,00	0,00	0,00	12,02
12,02-		0,00	0,00	0,00	0,00	12,02-
0,00						0,00
426000004184	0	30.09.2005	ARMÁRIO BAIXO 800X400X800	EUR		
158,41		0,00	0,00	0,00	0,00	158,41
158,41-		0,00	0,00	0,00	0,00	158,41-
0,00						0,00
426000004186	0	30.09.2005	CINZEIRO/PAPELEIRA	EUR		
49,16		0,00	0,00	0,00	0,00	49,16
49,16-		0,00	0,00	0,00	0,00	49,16-
0,00						0,00
426000004187	0	30.09.2005	SECRETÁRIA C/BLOCO 140X80	EUR		
229,43		0,00	0,00	0,00	0,00	229,43
229,43-		0,00	0,00	0,00	0,00	229,43-
0,00						0,00
426000004188	0	30.09.2005	SECRETÁRIA C/BLOCO 140X80	EUR		
229,43		0,00	0,00	0,00	0,00	229,43
229,43-		0,00	0,00	0,00	0,00	229,43-
0,00						0,00
426000004189	0	30.09.2005	CADEIRA FIXA S/BRÇ	EUR		
39,33		0,00	0,00	0,00	0,00	39,33
39,33-		0,00	0,00	0,00	0,00	39,33-
0,00						0,00

Empresa 3011 Divisão Itemdebalanço 11261 ContadobalançoCAP 4260000000 Classeimob. 04262000

Imobilizado CAP	Sbn° InícEx Dep.InícEx ValContIniExer	Dt.incorp.	Denominação do imobilizado	Moeda	Subven.invest. Reavals.ativo	CAP atuais Depr.acumulada ValCon.atual
		Deprec.do ano	Aquis. Baixa Baixa dep.	Transfer. Transf.depr.	Incorp.post. IncorpPostDepr	
426000004190	0	30.09.2005	CADEIRA FIXA S/BRÇ	EUR		
	39,33	0,00	0,00	0,00	0,00	39,33
	39,33-	0,00	0,00	0,00	0,00	39,33-
	0,00					0,00
426000004191	0	30.09.2005	CADEIRA FIXA S/BRÇ	EUR		
	39,33	0,00	0,00	0,00	0,00	39,33
	39,33-	0,00	0,00	0,00	0,00	39,33-
	0,00					0,00
426000004192	0	30.09.2005	CADEIRA FIXA S/BRÇ	EUR		
	39,33	0,00	0,00	0,00	0,00	39,33
	39,33-	0,00	0,00	0,00	0,00	39,33-
	0,00					0,00
426000004193	0	30.09.2005	CADEIRA RODÍZIOS S/BRÇ	EUR		
	92,86	0,00	0,00	0,00	0,00	92,86
	92,86-	0,00	0,00	0,00	0,00	92,86-
	0,00					0,00
426000004194	0	30.09.2005	CADEIRA RODÍZIOS S/BRÇ	EUR		
	92,86	0,00	0,00	0,00	0,00	92,86
	92,86-	0,00	0,00	0,00	0,00	92,86-
	0,00					0,00
426000004195	0	30.09.2005	BENGALEIRO	EUR		
	109,25	0,00	0,00	0,00	0,00	109,25
	109,25-	0,00	0,00	0,00	0,00	109,25-
	0,00					0,00
426000004196	0	30.09.2005	RECIPIENTE PAPÉIS	EUR		
	12,02	0,00	0,00	0,00	0,00	12,02
	12,02-	0,00	0,00	0,00	0,00	12,02-
	0,00					0,00
426000004197	0	30.09.2005	RECIPIENTE PAPÉIS	EUR		
	12,02	0,00	0,00	0,00	0,00	12,02
	12,02-	0,00	0,00	0,00	0,00	12,02-
	0,00					0,00
426000004198	0	30.09.2005	ARMÁRIO BAIXO 80X42X78	EUR		
	158,41	0,00	0,00	0,00	0,00	158,41
	158,41-	0,00	0,00	0,00	0,00	158,41-
	0,00					0,00
426000004199	0	30.09.2005	ALONGA 80X60	EUR		
	81,94	0,00	0,00	0,00	0,00	81,94
	81,94-	0,00	0,00	0,00	0,00	81,94-
	0,00					0,00
426000004200	0	30.09.2005	ARMÁRIO ALTO 195X40X73	EUR		
	218,50	0,00	0,00	0,00	0,00	218,50
	218,50-	0,00	0,00	0,00	0,00	218,50-
	0,00					0,00
426000004201	0	30.09.2005	BLOCO RODADO 3 GAVETAS	EUR		
	128,92	0,00	0,00	0,00	0,00	128,92
	128,92-	0,00	0,00	0,00	0,00	128,92-
	0,00					0,00
426000004202	0	30.09.2005	BLOCO RODADO 3 GAVETAS	EUR		
	128,92	0,00	0,00	0,00	0,00	128,92
	128,92-	0,00	0,00	0,00	0,00	128,92-
	0,00					0,00



Empresa 3011 Divisão Itemdebalanço 11261 ContadobalançoCAP 4260000000 Classeimob. 04262000

Imobilizado	Sbn°	Dt.incorp.	Denominação do imobilizado	Moeda	Subven.invest.	CAP atuais
CAP InícEx	Dt.incorp.	Deprec.do ano	Aquis. Baixa	Transfer. Incorp.post. IncorpPostDepr	Reavals.ativo	Depr.acumulada ValCon.atual
Dep.InícEx	Deprec.do ano	Deprec.do ano	Baixa dep.	Transf.depr.		
ValContIníExer						
426000004216	0	30.09.2005	CADEIRA FIXA S/BRC	EUR		
39,33		0,00	0,00	0,00	0,00	39,33
39,33-		0,00	0,00	0,00	0,00	39,33-
0,00						0,00
426000004217	0	30.09.2005	CADEIRA FIXA S/BRC	EUR		
39,33		0,00	0,00	0,00	0,00	39,33
39,33-		0,00	0,00	0,00	0,00	39,33-
0,00						0,00
426000004218	0	30.09.2005	CADEIRA FIXA S/BRC	EUR		
39,33		0,00	0,00	0,00	0,00	39,33
39,33-		0,00	0,00	0,00	0,00	39,33-
0,00						0,00
426000004219	0	30.09.2005	CADEIRA FIXA S/BRC	EUR		
39,33		0,00	0,00	0,00	0,00	39,33
39,33-		0,00	0,00	0,00	0,00	39,33-
0,00						0,00
426000004220	0	30.09.2005	CADEIRA FIXA S/BRC	EUR		
39,33		0,00	0,00	0,00	0,00	39,33
39,33-		0,00	0,00	0,00	0,00	39,33-
0,00						0,00
426000004221	0	30.09.2005	CADEIRA FIXA S/BRC	EUR		
39,33		0,00	0,00	0,00	0,00	39,33
39,33-		0,00	0,00	0,00	0,00	39,33-
0,00						0,00
426000004222	0	30.09.2005	ARMÁRIO BAIXO 80X42X78	EUR		
158,41		0,00	0,00	0,00	0,00	158,41
158,41-		0,00	0,00	0,00	0,00	158,41-
0,00						0,00
426000004223	0	30.09.2005	QUADRO DIDÁTICO 1500X1000	EUR		
136,56		0,00	0,00	0,00	0,00	136,56
136,56-		0,00	0,00	0,00	0,00	136,56-
0,00						0,00
426000004224	0	30.09.2005	BENGALEIRO	EUR		
109,25		0,00	0,00	0,00	0,00	109,25
109,25-		0,00	0,00	0,00	0,00	109,25-
0,00						0,00
426000004225	0	30.09.2005	RECIPIENTE P/PAPÉIS	EUR		
12,02		0,00	0,00	0,00	0,00	12,02
12,02-		0,00	0,00	0,00	0,00	12,02-
0,00						0,00
426000004226	0	30.09.2005	SECRETÁRIA COM GAVETAS 140X80	EUR		
229,43		0,00	0,00	0,00	0,00	229,43
229,43-		0,00	0,00	0,00	0,00	229,43-
0,00						0,00
426000004227	0	30.09.2005	CADEIRA RODIZ. S/BRC	EUR		
92,86		0,00	0,00	0,00	0,00	92,86
92,86-		0,00	0,00	0,00	0,00	92,86-
0,00						0,00
426000004228	0	30.09.2005	CADEIRA FIXA S/BRC	EUR		
39,33		0,00	0,00	0,00	0,00	39,33
39,33-		0,00	0,00	0,00	0,00	39,33-
0,00						0,00

Empresa 3011 Divisão Itemdebalanço 11261 ContadobalançoCAP 4260000000 Classeimob. 04262000

Imobilizado	Sbn°	Dt.incorp.	Denominação do imobilizado	Moeda	Subven.invest.	CAP atuais
CAP InícEx	Dt.incorp.	Aquis.	Baixa	Transfer.	Incorp.post.	Depr.acumulada
Dep.InícEx	Deprec.do ano	Baixa dep.	Transfer.	IncorpPost	Reavals.ativo	ValCon.atual
ValContIníExer				Transf.depr.		
426000004229	0	30.09.2005	CADEIRA FIXA S/BRÇ	EUR		
39,33		0,00	0,00	0,00	0,00	39,33
39,33-		0,00	0,00	0,00	0,00	39,33-
0,00						0,00
426000004230	0	30.09.2005	ARMÁRIO BAIXO 80X42X78	EUR		
158,41		0,00	0,00	0,00	0,00	158,41
158,41-		0,00	0,00	0,00	0,00	158,41-
0,00						0,00
426000004233	0	30.09.2005	BENGALEIRO	EUR		
109,25		0,00	0,00	0,00	0,00	109,25
109,25-		0,00	0,00	0,00	0,00	109,25-
0,00						0,00
426000004234	0	30.09.2005	RECIPIENTE P/PAPÉIS	EUR		
12,02		0,00	0,00	0,00	0,00	12,02
12,02-		0,00	0,00	0,00	0,00	12,02-
0,00						0,00
426000004235	0	30.09.2005	SECRETÁRIA 140X80	EUR		
229,43		0,00	0,00	0,00	0,00	229,43
229,43-		0,00	0,00	0,00	0,00	229,43-
0,00						0,00
426000004236	0	30.09.2005	CADEIRA RODIZ. S/BRC	EUR		
92,86		0,00	0,00	0,00	0,00	92,86
92,86-		0,00	0,00	0,00	0,00	92,86-
0,00						0,00
426000004237	0	30.09.2005	CADEIRA FIXA S/BRÇ	EUR		
39,33		0,00	0,00	0,00	0,00	39,33
39,33-		0,00	0,00	0,00	0,00	39,33-
0,00						0,00
426000004238	0	30.09.2005	CADEIRA FIXA S/BRC	EUR		
39,33		0,00	0,00	0,00	0,00	39,33
39,33-		0,00	0,00	0,00	0,00	39,33-
0,00						0,00
426000004239	0	30.09.2005	ARMÁRIO ALTO 195X40X73	EUR		
218,50		0,00	0,00	0,00	0,00	218,50
218,50-		0,00	0,00	0,00	0,00	218,50-
0,00						0,00
426000004240	0	30.09.2005	FICHEIRO 1 GAVETA	EUR		
98,33		0,00	0,00	0,00	0,00	98,33
98,33-		0,00	0,00	0,00	0,00	98,33-
0,00						0,00
426000004241	0	30.09.2005	BENGALEIRO	EUR		
109,25		0,00	0,00	0,00	0,00	109,25
109,25-		0,00	0,00	0,00	0,00	109,25-
0,00						0,00
426000004242	0	30.09.2005	RECIPIENTE P/PAPÉIS	EUR		
12,02		0,00	0,00	0,00	0,00	12,02
12,02-		0,00	0,00	0,00	0,00	12,02-
0,00						0,00
426000004243	0	30.09.2005	SECRETÁRIA 140X80	EUR		
229,43		0,00	0,00	0,00	0,00	229,43
229,43-		0,00	0,00	0,00	0,00	229,43-
0,00						0,00

Empresa 3011 Divisão Itemdebalanço 11261 ContadobalançoCAP 4260000000 Classeimob. 04262000

Imobilizado	Sbn°	Dt.incorp.	Denominação do imobilizado	Moeda	Subven.invest.	CAP atuais
CAP InícEx	Dt.incorp.	Deprec.do ano	Aquis. Baixa	Transfer. Incorp.post.	Reavals.ativo	Depr.acumulada
Dep.InícEx	Deprec.do ano	Deprec.do ano	Baixa dep.	Transf.depr.	Reavals.ativo	Depr.acumulada
ValContIníExer	Deprec.do ano	Deprec.do ano	Baixa dep.	Transf.depr.	Reavals.ativo	ValCon.atual
426000004244	0	30.09.2005	CADEIRA C/RODÍZ. S/BRÇ	EUR		
92,86		0,00	0,00	0,00	0,00	92,86
92,86-		0,00	0,00	0,00	0,00	92,86-
0,00						0,00
426000004245	0	30.09.2005	CADEIRA FIXA S/BRÇ	EUR		
39,33		0,00	0,00	0,00	0,00	39,33
39,33-		0,00	0,00	0,00	0,00	39,33-
0,00						0,00
426000004246	0	30.09.2005	CADEIRA FIXA S/BRÇ	EUR		
39,33		0,00	0,00	0,00	0,00	39,33
39,33-		0,00	0,00	0,00	0,00	39,33-
0,00						0,00
426000004247	0	30.09.2005	ARMÁRIO BAIXO 80X42X78	EUR		
158,41		0,00	0,00	0,00	0,00	158,41
158,41-		0,00	0,00	0,00	0,00	158,41-
0,00						0,00
426000004248	0	30.09.2005	ARMÁRIO ALTO 195X40X73	EUR		
218,50		0,00	0,00	0,00	0,00	218,50
218,50-		0,00	0,00	0,00	0,00	218,50-
0,00						0,00
426000004249	0	30.09.2005	BENGALEIRO	EUR		
109,25		0,00	0,00	0,00	0,00	109,25
109,25-		0,00	0,00	0,00	0,00	109,25-
0,00						0,00
426000004250	0	30.09.2005	RECIPIENTE DE PAPÉIS	EUR		
12,02		0,00	0,00	0,00	0,00	12,02
12,02-		0,00	0,00	0,00	0,00	12,02-
0,00						0,00
426000004258	0	28.11.2005	FURADOR SAX 608	EUR		
45,77		0,00	0,00	0,00	0,00	45,77
45,77-		0,00	0,00	0,00	0,00	45,77-
0,00						0,00
426000004259	0	28.11.2005	DATADOR METÁLICO	EUR		
44,74		0,00	0,00	0,00	0,00	44,74
44,74-		0,00	0,00	0,00	0,00	44,74-
0,00						0,00
426000004260	0	24.11.2005	PAPELEIRA METÁLICA C/3 DIVISÕES	EUR		
38,53		0,00	0,00	0,00	0,00	38,53
38,53-		0,00	0,00	0,00	0,00	38,53-
0,00						0,00
426000004261	0	24.11.2005	PAPELEIRA METÁLICA C/3 DIVISÕES	EUR		
38,53		0,00	0,00	0,00	0,00	38,53
38,53-		0,00	0,00	0,00	0,00	38,53-
0,00						0,00
426000004262	0	24.11.2005	PAPELEIRA METÁLICA C/3 DIVISÕES	EUR		
38,52		0,00	0,00	0,00	0,00	38,52
38,52-		0,00	0,00	0,00	0,00	38,52-
0,00						0,00
426000004267	0	19.12.2005	OUADROS DECORATIVOS	EUR		
124,43		0,00	0,00	0,00	0,00	124,43
124,43-		0,00	0,00	0,00	0,00	124,43-
0,00						0,00

Empresa 3011 Divisão Itemdebalanço 11261 ContadobalançoCAP 4260000000 Classeimob. 04262000

Imobilizado	Sbn°	Dt.incorp.	Denominação do imobilizado	Moeda	Subven.invest.	CAP atuais
CAP InícEx	Dt.incorp.	Aquis.	Baixa	Transfer.	Incorp.post.	Depr.acumulada
Dep.InícEx	Deprec.do ano	Baixa dep.	Transf.depr.	IncorpPostDepr	Reavals.ativo	ValCon.atual
ValContIníExer						
426000004268	0	19.12.2005	QUADROS DECORATIVOS	EUR		
124,43		0,00	0,00	0,00	0,00	124,43
124,43-		0,00	0,00	0,00	0,00	124,43-
0,00						0,00
426000004269	0	19.12.2005	OUADROS DECORATIVOS	EUR		
124,43		0,00	0,00	0,00	0,00	124,43
124,43-		0,00	0,00	0,00	0,00	124,43-
0,00						0,00
426000004272	0	19.12.2005	PLACA INTERIOR PVC C/ VINIL	EUR		
30,76		0,00	0,00	0,00	0,00	30,76
30,76-		0,00	0,00	0,00	0,00	30,76-
0,00						0,00
426000004279	0	16.05.2006	PLACA PVC 6MM VINIL AZUL 1.3X0.90M	EUR		
253,00		0,00	0,00	0,00	0,00	253,00
253,00-		0,00	0,00	0,00	0,00	253,00-
0,00						0,00
426000004297	0	13.06.2006	TELEFONE ANALÓGICO PROFISET 3005	EUR		
24,15		0,00	0,00	0,00	0,00	24,15
24,15-		0,00	0,00	0,00	0,00	24,15-
0,00						0,00
426000004298	0	13.06.2006	TELEFONE ANALÓGICO PROFISET 3005	EUR		
24,15		0,00	0,00	0,00	0,00	24,15
24,15-		0,00	0,00	0,00	0,00	24,15-
0,00						0,00
426000004299	0	13.06.2006	TELEFONE ANALÓGICO PROFISET 3005	EUR		
24,15		0,00	0,00	0,00	0,00	24,15
24,15-		0,00	0,00	0,00	0,00	24,15-
0,00						0,00
426000004300	0	13.06.2006	TELEFONE ANALÓGICO PROFISET 3005	EUR		
24,15		0,00	0,00	0,00	0,00	24,15
24,15-		0,00	0,00	0,00	0,00	24,15-
0,00						0,00
426000004301	0	13.06.2006	TELEFONE ANALÓGICO PROFISET 3005	EUR		
24,15		0,00	0,00	0,00	0,00	24,15
24,15-		0,00	0,00	0,00	0,00	24,15-
0,00						0,00
426000004302	0	13.06.2006	TELEFONE ANALÓGICO PROFISET 3005	EUR		
24,15		0,00	0,00	0,00	0,00	24,15
24,15-		0,00	0,00	0,00	0,00	24,15-
0,00						0,00
426000004303	0	13.06.2006	TELEFONE ANALÓGICO PROFISET 3005	EUR		
24,15		0,00	0,00	0,00	0,00	24,15
24,15-		0,00	0,00	0,00	0,00	24,15-
0,00						0,00
426000004304	0	13.06.2006	TELEFONE ANALÓGICO PROFISET 3005	EUR		
24,15		0,00	0,00	0,00	0,00	24,15
24,15-		0,00	0,00	0,00	0,00	24,15-
0,00						0,00
426000004305	0	13.06.2006	TELEFONE ANALÓGICO PROFISET 3005	EUR		
24,15		0,00	0,00	0,00	0,00	24,15
24,15-		0,00	0,00	0,00	0,00	24,15-
0,00						0,00



Empresa 3011 Divisão Itemdebalanço 11261 ContadobalançoCAP 4260000000 Classeimob. 04262000

Imobilizado	Sbn°	Dt.incorp.	Denominação do imobilizado	Moeda	Subven.invest.	CAP atuais
CAP InícEx	Dt.InícEx	Deprec.do ano	Aquis. Baixa	Transfer. Incorp.post. IncorpPostDepr	Reavals.ativo	Depr.acumulada ValCon.atual
ValContIníExer	Deprec.do ano	Deprec.do ano	Baixa dep.	Transf.depr.		
426000004306	0	13.06.2006	TELEFONE ANALÓGICO PROFISSET 3005	EUR		
24,15		0,00	0,00	0,00	0,00	24,15
24,15-		0,00	0,00	0,00	0,00	24,15-
0,00						0,00
426000004307	0	13.06.2006	TELEFONE ANALÓGICOPROFISSET3020VISOR	EUR		
60,95		0,00	0,00	0,00	0,00	60,95
60,95-		0,00	0,00	0,00	0,00	60,95-
0,00						0,00
426000004308	0	13.06.2006	TELEFONE ANALÓGICOPROFISSET3020VISOR	EUR		
60,95		0,00	0,00	0,00	0,00	60,95
60,95-		0,00	0,00	0,00	0,00	60,95-
0,00						0,00
426000004309	0	13.06.2006	TELEFONE ANALÓGICOPROFISSET3020VISOR	EUR		
60,95		0,00	0,00	0,00	0,00	60,95
60,95-		0,00	0,00	0,00	0,00	60,95-
0,00						0,00
426000004310	0	13.06.2006	TELEFONE ANALÓGICOPROFISSET3020VISOR	EUR		
60,95		0,00	0,00	0,00	0,00	60,95
60,95-		0,00	0,00	0,00	0,00	60,95-
0,00						0,00
426000004311	0	13.06.2006	TELEFONE ANALÓGICOPROFISSET3020VISOR	EUR		
60,95		0,00	0,00	0,00	0,00	60,95
60,95-		0,00	0,00	0,00	0,00	60,95-
0,00						0,00
426000004312	0	13.06.2006	TELEFONE ANALÓGICOPROFISSET3020VISOR	EUR		
60,95		0,00	0,00	0,00	0,00	60,95
60,95-		0,00	0,00	0,00	0,00	60,95-
0,00						0,00
426000004313	0	13.06.2006	TELEFONE ANALÓGICOPROFISSET3020VISOR	EUR		
60,95		0,00	0,00	0,00	0,00	60,95
60,95-		0,00	0,00	0,00	0,00	60,95-
0,00						0,00
426000004314	0	13.06.2006	TELEFONE ANALÓGICOPROFISSET3020VISOR	EUR		
60,95		0,00	0,00	0,00	0,00	60,95
60,95-		0,00	0,00	0,00	0,00	60,95-
0,00						0,00
426000004315	0	13.06.2006	TELEFONE ANALÓGICOPROFISSET3020VISOR	EUR		
60,95		0,00	0,00	0,00	0,00	60,95
60,95-		0,00	0,00	0,00	0,00	60,95-
0,00						0,00
426000004316	0	13.06.2006	TELEFONE ANALÓGICOPROFISSET3020VISOR	EUR		
60,95		0,00	0,00	0,00	0,00	60,95
60,95-		0,00	0,00	0,00	0,00	60,95-
0,00						0,00
426000004317	0	13.06.2006	TELEFONE SEM FIOS GIGASET SL 740	EUR		
139,00		0,00	0,00	0,00	0,00	139,00
139,00-		0,00	0,00	0,00	0,00	139,00-
0,00						0,00
426000004318	0	13.06.2006	TELEFONE SEM FIOS GIGASET SL 740	EUR		
139,00		0,00	0,00	0,00	0,00	139,00
139,00-		0,00	0,00	0,00	0,00	139,00-
0,00						0,00

Empresa 3011 Divisão Itemdebalanço 11261 ContadobalançoCAP 4260000000 Classeimob. 04262000

Imobilizado	Sbn°	Dt.incorp.	Denominação do imobilizado	Moeda	Subven.invest.	CAP atuais
CAP InícEx	Dt.incorp.	Deprec.do ano	Aquis. Baixa	Transfer. Incorp.post. IncorpPostDepr	Reavals.ativo	Depr.acumulada ValCon.atual
Dep.InícEx ValContIníExer			Baixa dep.	Transf.depr.		
426000004319	0	13.06.2006	TELEFONE SEM FIOS GIGASET SL 740	EUR		
139,00			0,00	0,00	0,00	139,00
139,00-			0,00	0,00	0,00	139,00-
0,00						0,00
426000004326	0	10.05.2006	QUADROS DECORATIVOS 50X70	EUR		
92,00			0,00	0,00	0,00	92,00
92,00-			0,00	0,00	0,00	92,00-
0,00						0,00
426000004327	0	10.05.2006	QUADROS DECORATIVOS 50X70	EUR		
92,00			0,00	0,00	0,00	92,00
92,00-			0,00	0,00	0,00	92,00-
0,00						0,00
426000004328	0	10.05.2006	QUADROS DECORATIVOS 50X70	EUR		
92,00			0,00	0,00	0,00	92,00
92,00-			0,00	0,00	0,00	92,00-
0,00						0,00
426000004329	0	10.05.2006	QUADROS DECORATIVOS 50X70	EUR		
92,00			0,00	0,00	0,00	92,00
92,00-			0,00	0,00	0,00	92,00-
0,00						0,00
426000004330	0	10.05.2006	QUADROS DECORATIVOS 50X70	EUR		
92,00			0,00	0,00	0,00	92,00
92,00-			0,00	0,00	0,00	92,00-
0,00						0,00
426000004331	0	10.05.2006	QUADROS DECORATIVOS 90X70	EUR		
138,23			0,00	0,00	0,00	138,23
138,23-			0,00	0,00	0,00	138,23-
0,00						0,00
426000004332	0	10.05.2006	QUADROS DECORATIVOS 90X70	EUR		
138,23			0,00	0,00	0,00	138,23
138,23-			0,00	0,00	0,00	138,23-
0,00						0,00
426000004333	0	10.05.2006	QUADROS DECORATIVOS 90X70	EUR		
138,23			0,00	0,00	0,00	138,23
138,23-			0,00	0,00	0,00	138,23-
0,00						0,00
426000004334	0	21.04.2006	DATADOR METÁLICO REXEL	EUR		
50,60			0,00	0,00	0,00	50,60
50,60-			0,00	0,00	0,00	50,60-
0,00						0,00
426000004345	0	25.05.2006	CALCULADORA C/ROLO CANON BP37 DIS	EUR		
94,30			0,00	0,00	0,00	94,30
94,30-			0,00	0,00	0,00	94,30-
0,00						0,00
426000004346	0	16.05.2006	AGRAFADOR ALICATE DX-1	EUR		
29,90			0,00	0,00	0,00	29,90
29,90-			0,00	0,00	0,00	29,90-
0,00						0,00
426000004347	0	29.05.2006	AGRAFADOR RAPID 170	EUR		
169,05			0,00	0,00	0,00	169,05
169,05-			0,00	0,00	0,00	169,05-
0,00						0,00

Empresa 3011 Divisão Itemdebalanço 11261 ContadobalançoCAP 4260000000 Classeimob. 04262000

Imobilizado CAP	Sbn° InícEx Dep.InícEx ValContIniExer	Dt.incorp. Deprec.do ano	Denominação do imobilizado Aquis. Baixa dep.	Moeda	Transfer. Incorp.post. Transf.depr. IncorpPostDepr	Subven.invest. Reavals.ativo	CAP atuais Deprec.acumulada ValCon.atual
426000004348	0	16.05.2006	AGRAFADOR ALICATE DX-1	EUR			
	29,90				0,00	0,00	29,90
	29,90-				0,00	0,00	29,90-
	0,00						0,00
426000004349	0	18.05.2006	Arquivo plástico com 4 gavetas.	EUR			
	28,75				0,00	0,00	28,75
	28,75-				0,00	0,00	28,75-
	0,00						0,00
426000004350	0	16.05.2006	AGRAFADOR ALICATE DX-1	EUR			
	29,90				0,00	0,00	29,90
	29,90-				0,00	0,00	29,90-
	0,00						0,00
426000004351	0	16.05.2006	AGRAFADOR ALICATE DX-1	EUR			
	29,90				0,00	0,00	29,90
	29,90-				0,00	0,00	29,90-
	0,00						0,00
426000004352	0	16.05.2006	AGRAFADOR ALICATE DX-1	EUR			
	29,90				0,00	0,00	29,90
	29,90-				0,00	0,00	29,90-
	0,00						0,00
426000004360	0	29.06.2006	Estor rolo c/comando Blackout 1,70x0,61	EUR			
	125,11				0,00	0,00	125,11
	125,11-				0,00	0,00	125,11-
	0,00						0,00
426000004361	0	29.06.2006	Estor rolo c/comando Blackout 1,77x0,61	EUR			
	126,94				0,00	0,00	126,94
	126,94-				0,00	0,00	126,94-
	0,00						0,00
426000004362	0	29.06.2006	Estor rolo c/comando Blackout 1,62x0,61	EUR			
	120,39				0,00	0,00	120,39
	120,39-				0,00	0,00	120,39-
	0,00						0,00
426000004363	0	29.06.2006	Estor rolo c/comando Blackout 0,69x2,52	EUR			
	148,01				0,00	0,00	148,01
	148,01-				0,00	0,00	148,01-
	0,00						0,00
426000004368	0	29.06.2006	Estor rolo c/comando Blackout 1,01x1,93	EUR			
	131,56				0,00	0,00	131,56
	131,56-				0,00	0,00	131,56-
	0,00						0,00
426000004369	0	29.06.2006	Estor rolo c/comando Blackout 1,01x1,93	EUR			
	131,56				0,00	0,00	131,56
	131,56-				0,00	0,00	131,56-
	0,00						0,00
426000004370	0	29.06.2006	Estor rolo c/comando Blackout 0,87x0,60	EUR			
	75,07				0,00	0,00	75,07
	75,07-				0,00	0,00	75,07-
	0,00						0,00
426000004371	0	29.06.2006	ESTOR ROLO C/COMANDO BLACKOUT 1,01x1,93	EUR			
	131,56				0,00	0,00	131,56
	131,56-				0,00	0,00	131,56-
	0,00						0,00



Empresa 3011 Divisão Itemdebalanço 11261 ContadobalançoCAP 4260000000 Classeimob. 04262000

Imobilizado	Sbn°	Dt.incorp.	Denominação do imobilizado	Moeda	CAP atuais	
CAP InícEx	Dt.incorp.	Deprec.do ano	Aquis. Baixa	Transfer. Incorp.post.	Subven.invest. Reavals.ativo	Deprec.acumulada ValCon.atual
Dep.InícEx	Deprec.do ano	Deprec.do ano	Baixa dep.	Transf.depr.	IncorpPostDepr	
ValContIníExer						
426000004385	0	29.06.2006	Estor metálico 25mmm c/0.87x0.65	EUR		
31,86	0,00	0,00	0,00	0,00	0,00	31,86
31,86-	0,00	0,00	0,00	0,00	0,00	31,86-
0,00						0,00
426000004386	0	29.06.2006	Estor metálico 25mmm c/0.94x0.25	EUR		
31,86	0,00	0,00	0,00	0,00	0,00	31,86
31,86-	0,00	0,00	0,00	0,00	0,00	31,86-
0,00						0,00
426000004387	0	29.06.2006	ESTOR METÁLICO 25MMM C/0.89X1.22	EUR		
40,25	0,00	0,00	0,00	0,00	0,00	40,25
40,25-	0,00	0,00	0,00	0,00	0,00	40,25-
0,00						0,00
426000004388	0	29.06.2006	Estor metálico 25mmm c/0.89x0.72	EUR		
33,24	0,00	0,00	0,00	0,00	0,00	33,24
33,24-	0,00	0,00	0,00	0,00	0,00	33,24-
0,00						0,00
426000004389	0	29.06.2006	Estor metálico 25mmm c/0.95x0.30	EUR		
31,86	0,00	0,00	0,00	0,00	0,00	31,86
31,86-	0,00	0,00	0,00	0,00	0,00	31,86-
0,00						0,00
426000004390	0	29.06.2006	Estor metálico 25mmm c/0.89x1.22	EUR		
40,25	0,00	0,00	0,00	0,00	0,00	40,25
40,25-	0,00	0,00	0,00	0,00	0,00	40,25-
0,00						0,00
426000004391	0	29.06.2006	Estor metálico 25mmm c/0.89x0.71	EUR		
33,24	0,00	0,00	0,00	0,00	0,00	33,24
33,24-	0,00	0,00	0,00	0,00	0,00	33,24-
0,00						0,00
426000004392	0	29.06.2006	Estor metálico 25mmm c/0.67x2.43	EUR		
43,47	0,00	0,00	0,00	0,00	0,00	43,47
43,47-	0,00	0,00	0,00	0,00	0,00	43,47-
0,00						0,00
426000004393	0	29.06.2006	Estor metálico 25mmm c/1.21x2.23	EUR		
65,21	0,00	0,00	0,00	0,00	0,00	65,21
65,21-	0,00	0,00	0,00	0,00	0,00	65,21-
0,00						0,00
426000004394	0	29.06.2006	ESTOR METÁLICO 25MMM C/1.86X2.74	EUR		
101,78	0,00	0,00	0,00	0,00	0,00	101,78
101,78-	0,00	0,00	0,00	0,00	0,00	101,78-
0,00						0,00
426000004395	0	29.06.2006	ESTOR METÁLICO 25MMM C/1.05X2.74	EUR		
67,26	0,00	0,00	0,00	0,00	0,00	67,26
67,26-	0,00	0,00	0,00	0,00	0,00	67,26-
0,00						0,00
426000004396	0	29.06.2006	Estor metálico 25mmm c/2.10x1.99	EUR		
92,69	0,00	0,00	0,00	0,00	0,00	92,69
92,69-	0,00	0,00	0,00	0,00	0,00	92,69-
0,00						0,00
426000004397	0	29.06.2006	Estor metálico 25mmm c/2.10x1.99	EUR		
92,69	0,00	0,00	0,00	0,00	0,00	92,69
92,69-	0,00	0,00	0,00	0,00	0,00	92,69-
0,00						0,00

Empresa 3011 Divisão Itemdebalanço 11261 ContadobalançoCAP 4260000000 Classeimob. 04262000

Imobilizado CAP Dep.ValCont	Sbn° InícEx IniEx	Dt.incorp. Deprec.do ano	Denominação do imobilizado Aquis. Baixa dep.	Moeda	Transfer. Incorp.post. Transf.depr. IncorpPostDepr	Subven.invest. Reavals.ativo	CAP atuais Depr.acumulada ValCon.atual
426000004398	0	29.06.2006	Estor metálico 25mmm c/2.10x1.99	EUR			
	92,69				0,00	0,00	92,69
	92,69-				0,00	0,00	92,69-
	0,00						0,00
426000004399	0	29.06.2006	Estor rolo c/comando Blackout 1.55x2.00	EUR			
	185,96				0,00	0,00	185,96
	185,96-				0,00	0,00	185,96-
	0,00						0,00
426000004400	0	29.06.2006	Estor rolo c/comando Blackout 1.52x2.00	EUR			
	185,96				0,00	0,00	185,96
	185,96-				0,00	0,00	185,96-
	0,00						0,00
426000004401	0	29.06.2006	Estor rolo c/comando Blackout 1.21x2.00	EUR			
	153,30				0,00	0,00	153,30
	153,30-				0,00	0,00	153,30-
	0,00						0,00
426000004402	0	29.06.2006	Estor rolo c/comando Blackout 1.62x2.00	EUR			
	196,88				0,00	0,00	196,88
	196,88-				0,00	0,00	196,88-
	0,00						0,00
426000004403	0	29.06.2006	Estor rolo c/comando Blackout 0.73x2.00	EUR			
	120,62				0,00	0,00	120,62
	120,62-				0,00	0,00	120,62-
	0,00						0,00
426000004404	0	29.06.2006	Estor rolo c/comando Blackout 1.50x2.00	EUR			
	175,03				0,00	0,00	175,03
	175,03-				0,00	0,00	175,03-
	0,00						0,00
426000004405	0	29.06.2006	Estor rolo c/comando Blackout 1.06x2.00	EUR			
	131,56				0,00	0,00	131,56
	131,56-				0,00	0,00	131,56-
	0,00						0,00
426000004406	0	29.06.2006	Estor rolo c/comando Blackout 1.90x0.70	EUR			
	133,34				0,00	0,00	133,34
	133,34-				0,00	0,00	133,34-
	0,00						0,00
426000004407	0	29.06.2006	Estor rolo c/comando Blackout 1.90x0.70	EUR			
	133,34				0,00	0,00	133,34
	133,34-				0,00	0,00	133,34-
	0,00						0,00
426000004408	0	29.06.2006	Estor rolo c/comando Blackout 1.90x0.70	EUR			
	133,34				0,00	0,00	133,34
	133,34-				0,00	0,00	133,34-
	0,00						0,00
426000004409	0	29.06.2006	Estor rolo c/comando Blackout 1.90x0.80	EUR			
	134,32				0,00	0,00	134,32
	134,32-				0,00	0,00	134,32-
	0,00						0,00
426000004410	0	29.06.2006	Estor rolo c/comando Blackout 1.90x0.80	EUR			
	134,32				0,00	0,00	134,32
	134,32-				0,00	0,00	134,32-
	0,00						0,00



Empresa 3011 Divisão Itemdebalanço 11261 ContadobalançoCAP 4260000000 Classeimob. 04262000

Imobilizado CAP Dep.ValCont	Sbn° InícEx IníEx	Dt.incorp. Deprec.do ano	Denominação do imobilizado Aquis. Baixa dep.	Moeda	Transfer. Incorp.post. Transf.depr. IncorpPostDepr	Subven.invest. Reavals.ativo	CAP atuais Deprec.acumulada ValCon.atual
426000004424	0	29.06.2006	ESTOR B.VERTICAL 127CM TECIDO C/1.56X2.6	EUR			
	113,62				0,00	0,00	113,62
	113,62-				0,00	0,00	113,62-
	0,00						0,00
426000004425	0	29.06.2006	ESTOR B.VERTICAL 127CM TECIDO C/1.40X2.6	EUR			
	106,38				0,00	0,00	106,38
	106,38-				0,00	0,00	106,38-
	0,00						0,00
426000004426	0	29.06.2006	ESTOR B.VERTICAL 127CM TECIDO C/1.56X2.6	EUR			
	113,62				0,00	0,00	113,62
	113,62-				0,00	0,00	113,62-
	0,00						0,00
426000004427	0	29.06.2006	ESTOR B.VERTICAL 127CM TECIDO C/1.35X2.6	EUR			
	106,38				0,00	0,00	106,38
	106,38-				0,00	0,00	106,38-
	0,00						0,00
426000004428	0	29.06.2006	ESTOR B.VERTICAL 127CM TECIDO C/1.49X2.6	EUR			
	113,62				0,00	0,00	113,62
	113,62-				0,00	0,00	113,62-
	0,00						0,00
426000004429	0	29.06.2006	ESTOR B.VERTICAL 127CM TECIDO C/1.13X2.6	EUR			
	86,02				0,00	0,00	86,02
	86,02-				0,00	0,00	86,02-
	0,00						0,00
426000004430	0	29.06.2006	ESTOR B.VERTICAL 127CM TECIDO C/1.49X2.6	EUR			
	113,61				0,00	0,00	113,61
	113,61-				0,00	0,00	113,61-
	0,00						0,00
426000004433	0	17.08.2006	PAPELEIRO METÁLICO	EUR			
	39,80				0,00	0,00	39,80
	39,80-				0,00	0,00	39,80-
	0,00						0,00
426000004434	0	17.08.2006	SECRETÁRIA C/TAMPO FAIA DIM:1600*800	EUR			
	115,33				0,00	0,00	115,33
	115,33-				0,00	0,00	115,33-
	0,00						0,00
426000004435	0	17.08.2006	BLOCO RODADO COM 3 GAVETAS	EUR			
	121,83				0,00	0,00	121,83
	121,83-				0,00	0,00	121,83-
	0,00						0,00
426000004437	0	17.08.2006	CESTO DE PAPÉIS METÁLICO	EUR			
	10,56				0,00	0,00	10,56
	10,56-				0,00	0,00	10,56-
	0,00						0,00
426000004438	0	17.08.2006	BENGALEIRO METÁLICO C/SUPORTE G.CHUVA	EUR			
	80,41				0,00	0,00	80,41
	80,41-				0,00	0,00	80,41-
	0,00						0,00
426000004441	0	17.08.2006	CADEIRAS SEMI-PELE PÉ FIXO SEM BRAÇOS	EUR			
	50,36				0,00	0,00	50,36
	50,36-				0,00	0,00	50,36-
	0,00						0,00



Empresa 3011 Divisão Itemdebalanço 11261 ContadobalançoCAP 4260000000 Classeimob. 04262000

Imobilizado	Sbn°	Dt.incorp.	Denominação do imobilizado	Moeda	Subven.invest.	CAP atuais	
CAP InícEx	Deprec.do ano	Aquis.	Baixa	Transfer.	Incorp.post.	Depr.acumulada	
ValContIníExer	Deprec.do ano	Baixa dep.	Baixa dep.	Transf.depr.	IncorpPostDepr	Reavals.ativo	ValCon.atual
426000004442	0	17.08.2006	CADEIRAS SEMI-PELE PÉ FIXO SEM BRAÇOS	EUR			
50,36	0,00	0,00	0,00	0,00	0,00	50,36	
50,36-	0,00	0,00	0,00	0,00	0,00	50,36-	
0,00						0,00	
426000004443	0	17.08.2006	ALONGA C/TAMPO,PAINEL DIM: 800*600	EUR			
60,10	0,00	0,00	0,00	0,00	0,00	60,10	
60,10-	0,00	0,00	0,00	0,00	0,00	60,10-	
0,00						0,00	
426000004445	0	17.08.2006	SECRETÁRIA C/TAMPO FAIA DIM:1600*800	EUR			
115,33	0,00	0,00	0,00	0,00	0,00	115,33	
115,33-	0,00	0,00	0,00	0,00	0,00	115,33-	
0,00						0,00	
426000004446	0	17.08.2006	BLOCO RODADO COM 3 GAVETAS	EUR			
121,83	0,00	0,00	0,00	0,00	0,00	121,83	
121,83-	0,00	0,00	0,00	0,00	0,00	121,83-	
0,00						0,00	
426000004447	0	17.08.2006	CESTO DE PAPÉIS METÁLICO	EUR			
10,56	0,00	0,00	0,00	0,00	0,00	10,56	
10,56-	0,00	0,00	0,00	0,00	0,00	10,56-	
0,00						0,00	
426000004448	0	17.08.2006	BENGALEIRO METÁLICO C/SUPORTE G.CHUVA	EUR			
80,41	0,00	0,00	0,00	0,00	0,00	80,41	
80,41-	0,00	0,00	0,00	0,00	0,00	80,41-	
0,00						0,00	
426000004449	0	17.08.2006	CADEIRA TECIDO C/RODÍZIOS.SEM BRACOS	EUR			
55,23	0,00	0,00	0,00	0,00	0,00	55,23	
55,23-	0,00	0,00	0,00	0,00	0,00	55,23-	
0,00						0,00	
426000004450	0	17.08.2006	CADEIRAS SEMI-PELE PÉ FIXO SEM BRAÇOS	EUR			
50,36	0,00	0,00	0,00	0,00	0,00	50,36	
50,36-	0,00	0,00	0,00	0,00	0,00	50,36-	
0,00						0,00	
426000004451	0	17.08.2006	CADEIRAS SEMI-PELE PÉ FIXO SEM BRAÇOS	EUR			
50,36	0,00	0,00	0,00	0,00	0,00	50,36	
50,36-	0,00	0,00	0,00	0,00	0,00	50,36-	
0,00						0,00	
426000004452	0	17.08.2006	ALONGA C/TAMPO,PAINEL DIM: 800*600	EUR			
60,11	0,00	0,00	0,00	0,00	0,00	60,11	
60,11-	0,00	0,00	0,00	0,00	0,00	60,11-	
0,00						0,00	
426000004453	0	17.08.2006	FICHEIRO DE 3 GAVETAS	EUR			
223,35	0,00	0,00	0,00	0,00	0,00	223,35	
223,35-	0,00	0,00	0,00	0,00	0,00	223,35-	
0,00						0,00	
426000004454	0	17.08.2006	ARMÁRIO BAIXO 2 PORTAS,FAIA DIM:	EUR			
199,80	0,00	0,00	0,00	0,00	0,00	199,80	
199,80-	0,00	0,00	0,00	0,00	0,00	199,80-	
0,00						0,00	
426000004455	0	17.08.2006	SECRETÁRIA C/TAMPO C/BLOCO DIM:1600*800	EUR			
177,87	0,00	0,00	0,00	0,00	0,00	177,87	
177,87-	0,00	0,00	0,00	0,00	0,00	177,87-	
0,00						0,00	

Empresa 3011 Divisão Itemdebalanço 11261 ContadobalançoCAP 4260000000 Classeimob. 04262000

Imobilizado	Sbn°	Dt.incorp.	Denominação do imobilizado	Moeda	Subven.invest.	CAP atuais
CAP InícEx	Dt.incorp.	Deprec.do ano	Aquis. Baixa	Transfer. Incorp.post. IncorpPostDepr	Reavals.ativo	Depr.acumulada ValCon.atual
ValContIníExer	Deprec.do ano	Deprec.do ano	Baixa dep.	Transf.depr.		
426000004456	0	17.08.2006	CESTO DE PAPÉIS METÁLICO	EUR		
10,56		0,00	0,00	0,00	0,00	10,56
10,56-		0,00	0,00	0,00	0,00	10,56-
0,00						0,00
426000004457	0	17.08.2006	BENGALEIRO METÁLICO C/SUPOORTE G.CHUVA	EUR		
80,41		0,00	0,00	0,00	0,00	80,41
80,41-		0,00	0,00	0,00	0,00	80,41-
0,00						0,00
426000004458	0	17.08.2006	ARMÁRIO BAIXO FECHADO DIM:800*400*800	EUR		
195,74		0,00	0,00	0,00	0,00	195,74
195,74-		0,00	0,00	0,00	0,00	195,74-
0,00						0,00
426000004459	0	17.08.2006	CADEIRAS C/RODIZIOS S/BRACOS TECIDO	EUR		
55,23		0,00	0,00	0,00	0,00	55,23
55,23-		0,00	0,00	0,00	0,00	55,23-
0,00						0,00
426000004460	0	17.08.2006	CADEIRAS SEMI-PELE PÉ FIXO SEM BRAÇOS	EUR		
50,36		0,00	0,00	0,00	0,00	50,36
50,36-		0,00	0,00	0,00	0,00	50,36-
0,00						0,00
426000004461	0	17.08.2006	CADEIRAS SEMI-PELE PÉ FIXO SEM BRAÇOS	EUR		
50,36		0,00	0,00	0,00	0,00	50,36
50,36-		0,00	0,00	0,00	0,00	50,36-
0,00						0,00
426000004502	0	22.06.2006	Agrafador Rapid heavy duty 49	EUR		
54,34		0,00	0,00	0,00	0,00	54,34
54,34-		0,00	0,00	0,00	0,00	54,34-
0,00						0,00
426000004525	0	23.08.2006	FURADOR GRANDE P/250 FOLHAS	EUR		
103,50		0,00	0,00	0,00	0,00	103,50
103,50-		0,00	0,00	0,00	0,00	103,50-
0,00						0,00
426000004526	0	23.08.2006	FURADOR GRANDE P/250 FOLHAS	EUR		
103,50		0,00	0,00	0,00	0,00	103,50
103,50-		0,00	0,00	0,00	0,00	103,50-
0,00						0,00
426000004529	0	12.10.2006	ESTORE METÁLICO C/25MM 1,00*2,10	EUR		
76,34		0,00	0,00	0,00	0,00	76,34
76,34-		0,00	0,00	0,00	0,00	76,34-
0,00						0,00
426000004530	0	12.10.2006	ESTORE METÁLICO C/25MM 1,4-2,75	EUR		
106,55		0,00	0,00	0,00	0,00	106,55
106,55-		0,00	0,00	0,00	0,00	106,55-
0,00						0,00
426000004531	0	12.10.2006	ESTORE METÁLICO C/25MM 1,4-2,75	EUR		
106,55		0,00	0,00	0,00	0,00	106,55
106,55-		0,00	0,00	0,00	0,00	106,55-
0,00						0,00
426000004532	0	12.10.2006	ESTORE METÁLICO C/25MM 1,45*2,95	EUR		
116,38		0,00	0,00	0,00	0,00	116,38
116,38-		0,00	0,00	0,00	0,00	116,38-
0,00						0,00

Empresa 3011 Divisão Itemdebalanço 11261 ContadobalançoCAP 4260000000 Classeimob. 04262000

Imobilizado	Sbn°	Dt.incorp.	Denominação do imobilizado	Moeda	Subven.invest.	CAP atuais
CAP InícEx	Dt. Incorp.	Aquis.	Baixa	Transfer.	Incorp.post.	Depr.acumulada
Dep.InícEx	Deprec.do ano	Baixa dep.	Transfer.	IncorpPost	Reavals.ativo	ValCon.atual
ValContIníExer				Transf.depr.		
426000004533	0	12.10.2006	ESTORE METÁLICO C/25MM 1,45*2,95	EUR		
116,38		0,00	0,00	0,00	0,00	116,38
116,38-		0,00	0,00	0,00	0,00	116,38-
0,00						0,00
426000004534	0	09.10.2006	CJ 11PRATELEIRAS 930*300+93ROLAMENTOS	EUR		
172,25		0,00	0,00	0,00	0,00	172,25
172,25-		0,00	0,00	0,00	0,00	172,25-
0,00						0,00
426000004535	0	29.09.2006	MÁQUINA CALCULAR AURORA 5200	EUR		
87,50		0,00	0,00	0,00	0,00	87,50
87,50-		0,00	0,00	0,00	0,00	87,50-
0,00						0,00
426000004539	0	29.09.2006	FURADOR METAL GRANDE	EUR		
51,75		0,00	0,00	0,00	0,00	51,75
51,75-		0,00	0,00	0,00	0,00	51,75-
0,00						0,00
426000004540	0	29.09.2006	MÁQUINA CALCULAR C/ROLO SECRETÁRIA	EUR		
89,70		0,00	0,00	0,00	0,00	89,70
89,70-		0,00	0,00	0,00	0,00	89,70-
0,00						0,00
426000004541	0	29.09.2006	PAPELEIRA METAL 3 GAVETAS	EUR		
30,00		0,00	0,00	0,00	0,00	30,00
30,00-		0,00	0,00	0,00	0,00	30,00-
0,00						0,00
426000004542	0	23.10.2006	AGRAFADOR GRANDE RAPID 9	EUR		
56,06		0,00	0,00	0,00	0,00	56,06
56,06-		0,00	0,00	0,00	0,00	56,06-
0,00						0,00
426000004543	0	23.10.2006	FURADOR GRANDE P/150FOLHAS	EUR		
161,00		0,00	0,00	0,00	0,00	161,00
161,00-		0,00	0,00	0,00	0,00	161,00-
0,00						0,00
426000004544	0	23.10.2006	AGRAFADOR RAPID 9	EUR		
72,45		0,00	0,00	0,00	0,00	72,45
72,45-		0,00	0,00	0,00	0,00	72,45-
0,00						0,00
426000004545	0	23.10.2006	DATADOR	EUR		
95,34		0,00	0,00	0,00	0,00	95,34
95,34-		0,00	0,00	0,00	0,00	95,34-
0,00						0,00
426000004546	0	11.12.2006	PLACAS PVC 6MM AP.VINIL AZUL 130X90	EUR		
253,00		0,00	0,00	0,00	0,00	253,00
253,00-		0,00	0,00	0,00	0,00	253,00-
0,00						0,00
426000004547	0	11.12.2006	PLACAS PVC 6MM AP.VINIL AZUL 130X90	EUR		
253,00		0,00	0,00	0,00	0,00	253,00
253,00-		0,00	0,00	0,00	0,00	253,00-
0,00						0,00
426000004550	0	11.12.2006	TAMPO P/ARMÁRIO L.DELTA Ref*DLTP100	EUR		
132,25		0,00	0,00	0,00	0,00	132,25
132,25-		0,00	0,00	0,00	0,00	132,25-
0,00						0,00













Empresa 3011 Divisão Itemdebalanço 11261 ContadobalançoCAP 4260000000 Classeimob. 04262000

Imobilizado	Sbn°	Dt.incorp.	Denominação do imobilizado	Moeda	Subven.invest.	CAP atuais
CAP InícEx	Dt.incorp.	Aquis.	Baixa	Transfer.	Incorp.post.	Depr.acumulada
Dep.InícEx	Deprec.do ano	Baixa dep.	Transf.depr.	IncorpPostDepr	Reavals.ativo	ValCon.atual
ValContIníExer						
426000004629	0	18.05.2007	TELEF.SIEM. EUROSET 5005	EUR		
29,90		0,00	0,00	0,00	0,00	29,90
29,90-		0,00	0,00	0,00	0,00	29,90-
0,00						0,00
426000004630	0	03.04.2007	FURADOR P/150 FLS.	EUR		
143,75		0,00	0,00	0,00	0,00	143,75
143,75-		0,00	0,00	0,00	0,00	143,75-
0,00						0,00
426000004631	0	03.04.2007	FURADOR P/200 FLS.	EUR		
103,50		0,00	0,00	0,00	0,00	103,50
103,50-		0,00	0,00	0,00	0,00	103,50-
0,00						0,00
426000004632	0	03.04.2007	AGRAFADOR P/200 FLS.	EUR		
34,21		0,00	0,00	0,00	0,00	34,21
34,21-		0,00	0,00	0,00	0,00	34,21-
0,00						0,00
426000004633	0	30.03.2007	CALCULAD. CITIZEN 350-DP II IMP.	EUR		
84,99		0,00	0,00	0,00	0,00	84,99
84,99-		0,00	0,00	0,00	0,00	84,99-
0,00						0,00
426000004634	0	30.03.2007	CALCULAD.CITIZEN 350-DP II IMP.	EUR		
84,99		0,00	0,00	0,00	0,00	84,99
84,99-		0,00	0,00	0,00	0,00	84,99-
0,00						0,00
426000004636	0	18.04.2007	BANDEIRA DA REGIÃO	EUR		
140,00		0,00	0,00	0,00	0,00	140,00
140,00-		0,00	0,00	0,00	0,00	140,00-
0,00						0,00
426000004637	0	18.04.2007	BANDEIRA DA CEE	EUR		
85,00		0,00	0,00	0,00	0,00	85,00
85,00-		0,00	0,00	0,00	0,00	85,00-
0,00						0,00
426000004638	0	03.04.2007	FURADOR P/200 FLS.	EUR		
103,50		0,00	0,00	0,00	0,00	103,50
103,50-		0,00	0,00	0,00	0,00	103,50-
0,00						0,00
426000004639	0	03.04.2007	AGRAFADOR P/200 FLS.	EUR		
34,21		0,00	0,00	0,00	0,00	34,21
34,21-		0,00	0,00	0,00	0,00	34,21-
0,00						0,00
426000004640	0	30.03.2007	VENTOINHA PÉ UFESA VP3805	EUR		
57,49		0,00	0,00	0,00	0,00	57,49
57,49-		0,00	0,00	0,00	0,00	57,49-
0,00						0,00
426000004641	0	30.03.2007	VENTOINHA PÉ UFESA VP3805	EUR		
57,49		0,00	0,00	0,00	0,00	57,49
57,49-		0,00	0,00	0,00	0,00	57,49-
0,00						0,00
426000004642	0	30.03.2007	VENTOINHA PÉ UFESA VP3805	EUR		
57,49		0,00	0,00	0,00	0,00	57,49
57,49-		0,00	0,00	0,00	0,00	57,49-
0,00						0,00

Empresa 3011 Divisão Itemdebalanço 11261 ContadobalançoCAP 4260000000 Classeimob. 04262000

Imobilizado	Sbn°	Dt.incorp.	Denominação do imobilizado	Moeda	Subven.invest.	CAP atuais
CAP InícEx	Dt.incorp.	Aquis.	Baixa	Transfer.	Incorp.post.	Depr.acumulada
Dep.InícEx	Deprec.do ano	Baixa dep.	Transf.depr.	IncorpPostDepr	Reavals.ativo	ValCon.atual
ValContIníExer						
426000004643	0	16.04.2007	COL. DE SOM 2.1X-230"LOGITECH"	EUR		
56,70		0,00	0,00	0,00	0,00	56,70
56,70-		0,00	0,00	0,00	0,00	56,70-
0,00						0,00
426000004645	0	13.04.2007	AO. CALCULADORAS C/ ROLO	EUR		
84,99		0,00	0,00	0,00	0,00	84,99
84,99-		0,00	0,00	0,00	0,00	84,99-
0,00						0,00
426000004646	0	13.04.2007	AQ. CALCULADORAS C/ ROLO	EUR		
84,99		0,00	0,00	0,00	0,00	84,99
84,99-		0,00	0,00	0,00	0,00	84,99-
0,00						0,00
426000004647	0	13.04.2007	AO. CALCULADORAS C/ ROLO	EUR		
84,99		0,00	0,00	0,00	0,00	84,99
84,99-		0,00	0,00	0,00	0,00	84,99-
0,00						0,00
426000004648	0	13.04.2007	AQ. CALCULADORAS C/ ROLO	EUR		
84,99		0,00	0,00	0,00	0,00	84,99
84,99-		0,00	0,00	0,00	0,00	84,99-
0,00						0,00
426000004649	0	13.04.2007	AO. CALCULADORAS C/ ROLO	EUR		
84,97		0,00	0,00	0,00	0,00	84,97
84,97-		0,00	0,00	0,00	0,00	84,97-
0,00						0,00
426000004650	0	04.10.2007	RUNNY SCREEN BLACK-OUT 0,96LX1,92A	EUR		
209,80		0,00	0,00	0,00	0,00	209,80
209,80-		0,00	0,00	0,00	0,00	209,80-
0,00						0,00
426000004651	0	04.10.2007	RUNNY SCREEN BLACK-OUT 0,94LX1,92A	EUR		
209,79		0,00	0,00	0,00	0,00	209,79
209,79-		0,00	0,00	0,00	0,00	209,79-
0,00						0,00
426000004652	0	04.10.2007	RUNNY SCREEN BLACK-OUT 1,92LX1,95A	EUR		
224,74		0,00	0,00	0,00	0,00	224,74
224,74-		0,00	0,00	0,00	0,00	224,74-
0,00						0,00
426000004653	0	04.10.2007	Runny Screen Black-out 1,31lx0,61a	EUR		
186,06		0,00	0,00	0,00	0,00	186,06
186,06-		0,00	0,00	0,00	0,00	186,06-
0,00						0,00
426000004654	0	04.10.2007	Runny Screen Black-out 1,31lx0,61a	EUR		
186,06		0,00	0,00	0,00	0,00	186,06
186,06-		0,00	0,00	0,00	0,00	186,06-
0,00						0,00
426000004655	0	04.10.2007	Runny Screen Black-out 1,31lx0,61a	EUR		
186,06		0,00	0,00	0,00	0,00	186,06
186,06-		0,00	0,00	0,00	0,00	186,06-
0,00						0,00
426000004656	0	17.08.2006	CADEIRA TECIDO C/RODÍZIOS,SEM BRACOS	EUR		
55,23		0,00	0,00	0,00	0,00	55,23
55,23-		0,00	0,00	0,00	0,00	55,23-
0,00						0,00

Empresa 3011 Divisão Itemdebalanço 11261 ContadobalançoCAP 4260000000 Classeimob. 04262000

Imobilizado	Sbn°	Dt.incorp.	Denominação do imobilizado	Moeda	Subven.invest.	CAP atuais
CAP InícEx	Dt.incorp.	Aquis.	Baixa	Transfer.	Incorp.post.	Depr.acumulada
Dep.InícEx	Deprec.do ano	Baixa dep.	Transfer.	IncorpPostDepr	Reavals.ativo	ValCon.atual
ValContIníExer						
426000004657	0	04.05.2007	MICROFONE MESA SAMSON OMNI-DIRECCIONAL	EUR		
94,99		0,00	0,00	0,00	0,00	94,99
94,99-		0,00	0,00	0,00	0,00	94,99-
0,00						0,00
426000004658	0	04.05.2007	Microfone ms Samson/JTS Goos.+base on/of	EUR		
135,00		0,00	0,00	0,00	0,00	135,00
135,00-		0,00	0,00	0,00	0,00	135,00-
0,00						0,00
426000004661	0	09.05.2007	TELEFONES ANALÓGICOS DOMO C/VISOR	EUR		
47,15		0,00	0,00	0,00	0,00	47,15
47,15-		0,00	0,00	0,00	0,00	47,15-
0,00						0,00
426000004662	0	09.05.2007	TELEFONES ANALÓGICOS DOMO C/VISOR	EUR		
47,15		0,00	0,00	0,00	0,00	47,15
47,15-		0,00	0,00	0,00	0,00	47,15-
0,00						0,00
426000004663	0	09.05.2007	TELEFONES ANALÓGICOS DOMO C/VISOR	EUR		
47,15		0,00	0,00	0,00	0,00	47,15
47,15-		0,00	0,00	0,00	0,00	47,15-
0,00						0,00
426000004664	0	09.05.2007	TELEFONES ANALÓGICOS DOMO C/VISOR	EUR		
47,15		0,00	0,00	0,00	0,00	47,15
47,15-		0,00	0,00	0,00	0,00	47,15-
0,00						0,00
426000004665	0	09.05.2007	TELEFONES ANALÓGICOS DOMO C/VISOR	EUR		
47,15		0,00	0,00	0,00	0,00	47,15
47,15-		0,00	0,00	0,00	0,00	47,15-
0,00						0,00
426000004666	0	09.05.2007	TELEFONES ANALÓGICOS DOMO C/VISOR	EUR		
47,15		0,00	0,00	0,00	0,00	47,15
47,15-		0,00	0,00	0,00	0,00	47,15-
0,00						0,00
426000004667	0	09.05.2007	TELEFONES ANALÓGICOS DOMO C/VISOR	EUR		
47,15		0,00	0,00	0,00	0,00	47,15
47,15-		0,00	0,00	0,00	0,00	47,15-
0,00						0,00
426000004668	0	09.05.2007	TELEFONES ANALÓGICOS DOMO C/VISOR	EUR		
47,15		0,00	0,00	0,00	0,00	47,15
47,15-		0,00	0,00	0,00	0,00	47,15-
0,00						0,00
426000004669	0	09.05.2007	TELEFONES ANALÓGICOS DOMO C/VISOR	EUR		
47,15		0,00	0,00	0,00	0,00	47,15
47,15-		0,00	0,00	0,00	0,00	47,15-
0,00						0,00
426000004670	0	09.05.2007	TELEFONES ANALÓGICOS DOMO C/VISOR	EUR		
47,15		0,00	0,00	0,00	0,00	47,15
47,15-		0,00	0,00	0,00	0,00	47,15-
0,00						0,00
426000004671	0	09.05.2007	TELEFONES ANALÓGICOS DOMO C/VISOR	EUR		
47,15		0,00	0,00	0,00	0,00	47,15
47,15-		0,00	0,00	0,00	0,00	47,15-
0,00						0,00

Empresa 3011 Divisão Itemdebalanço 11261 ContadobalançoCAP 4260000000 Classeimob. 04262000

Imobilizado	Sbn°	Dt.incorp.	Denominação do imobilizado	Moeda	Subven.invest.	CAP atuais
CAP InícEx	Dt.incorp.	Acquis.	Baixa	Transfer.	Incorp.post.	Depr.acumulada
Dep.InícEx	Deprec.do ano	Baixa dep.	Transf.depr.	IncorpPostDepr	Reavals.ativo	ValCon.atual
ValContIníExer						
426000004672	0	09.05.2007	TELEFONES ANALÓGICOS DOMO C/VISOR	EUR		
47,15		0,00	0,00	0,00	0,00	47,15
47,15-		0,00	0,00	0,00	0,00	47,15-
0,00						0,00
426000004673	0	09.05.2007	UPS ELIPSE ASR 375 VA	EUR		
92,00		0,00	0,00	0,00	0,00	92,00
92,00-		0,00	0,00	0,00	0,00	92,00-
0,00						0,00
426000004693	0	13.07.2007	SUORTE PARA CPU EM METAL CINZA	EUR		
63,25		0,00	0,00	0,00	0,00	63,25
63,25-		0,00	0,00	0,00	0,00	63,25-
0,00						0,00
426000004694	0	13.07.2007	SUORTE PARA CPU EM METAL CINZA	EUR		
63,25		0,00	0,00	0,00	0,00	63,25
63,25-		0,00	0,00	0,00	0,00	63,25-
0,00						0,00
426000004695	0	13.07.2007	SUORTE PARA CPU EM METAL CINZA	EUR		
63,25		0,00	0,00	0,00	0,00	63,25
63,25-		0,00	0,00	0,00	0,00	63,25-
0,00						0,00
426000004696	0	13.07.2007	SUORTE PARA CPU EM METAL CINZA	EUR		
63,25		0,00	0,00	0,00	0,00	63,25
63,25-		0,00	0,00	0,00	0,00	63,25-
0,00						0,00
426000004697	0	13.07.2007	SUORTE PARA CPU EM METAL CINZA	EUR		
63,25		0,00	0,00	0,00	0,00	63,25
63,25-		0,00	0,00	0,00	0,00	63,25-
0,00						0,00
426000004698	0	13.07.2007	SUORTE PARA CPU EM METAL CINZA	EUR		
63,25		0,00	0,00	0,00	0,00	63,25
63,25-		0,00	0,00	0,00	0,00	63,25-
0,00						0,00
426000004699	0	13.07.2007	SUORTE PARA CPU EM METAL CINZA	EUR		
63,25		0,00	0,00	0,00	0,00	63,25
63,25-		0,00	0,00	0,00	0,00	63,25-
0,00						0,00
426000004700	0	13.07.2007	SUORTE PARA CPU EM METAL CINZA	EUR		
63,25		0,00	0,00	0,00	0,00	63,25
63,25-		0,00	0,00	0,00	0,00	63,25-
0,00						0,00
426000004701	0	13.07.2007	SUORTE PARA CPU EM METAL CINZA	EUR		
63,25		0,00	0,00	0,00	0,00	63,25
63,25-		0,00	0,00	0,00	0,00	63,25-
0,00						0,00
426000004702	0	13.07.2007	SUORTE PARA CPU EM METAL CINZA	EUR		
63,25		0,00	0,00	0,00	0,00	63,25
63,25-		0,00	0,00	0,00	0,00	63,25-
0,00						0,00
426000004703	0	13.07.2007	SUORTE PARA CPU EM METAL CINZA	EUR		
63,25		0,00	0,00	0,00	0,00	63,25
63,25-		0,00	0,00	0,00	0,00	63,25-
0,00						0,00



Empresa 3011 Divisão Itemdebalanço 11261 ContadobalançoCAP 4260000000 Classeimob. 04262000

Imobilizado	Sbn°	Dt.incorp.	Denominação do imobilizado	Moeda	Subven.invest.	CAP atuais
CAP InícEx	Dt.incorp.	Aquis.	Baixa	Transfer.	Incorp.post.	Depr.acumulada
Dep.InícEx	Deprec.do ano	Baixa dep.	Transf.depr.	IncorpPostDepr	Reavals.ativo	ValCon.atual
ValContIníExer						
426000004735	0	16.11.2007	BLOCO TRÊS GAVETAS RODADO	EUR		
124,09		0,00	0,00	0,00	0,00	124,09
124,09-		0,00	0,00	0,00	0,00	124,09-
0,00						0,00
426000004736	0	16.11.2007	BLOCO TRÊS GAVETAS RODADO	EUR		
124,09		0,00	0,00	0,00	0,00	124,09
124,09-		0,00	0,00	0,00	0,00	124,09-
0,00						0,00
426000004737	0	16.11.2007	BLOCO TRÊS GAVETAS RODADO	EUR		
124,09		0,00	0,00	0,00	0,00	124,09
124,09-		0,00	0,00	0,00	0,00	124,09-
0,00						0,00
426000004738	0	16.11.2007	CADEIRA GIRATÓRIA COSTA MÉDIA C/BRACOS	EUR		
103,96		0,00	0,00	0,00	0,00	103,96
103,96-		0,00	0,00	0,00	0,00	103,96-
0,00						0,00
426000004739	0	16.11.2007	CADEIRA GIRATÓRIA COSTA MÉDIA C/BRACOS	EUR		
103,96		0,00	0,00	0,00	0,00	103,96
103,96-		0,00	0,00	0,00	0,00	103,96-
0,00						0,00
426000004740	0	16.11.2007	CADEIRA GIRATÓRIA COSTA MÉDIA C/BRACOS	EUR		
103,96		0,00	0,00	0,00	0,00	103,96
103,96-		0,00	0,00	0,00	0,00	103,96-
0,00						0,00
426000004741	0	16.11.2007	CADEIRA GIRATÓRIA COSTA MÉDIA C/BRACOS	EUR		
103,95		0,00	0,00	0,00	0,00	103,95
103,95-		0,00	0,00	0,00	0,00	103,95-
0,00						0,00
426000004742	0	16.11.2007	FICHEIRO/ARQUIVO 4G.DIM:630*480*1320	EUR		
223,10		0,00	0,00	0,00	0,00	223,10
223,10-		0,00	0,00	0,00	0,00	223,10-
0,00						0,00
426000004743	0	16.11.2007	ARMÁRIO ALTO MISTO D:800*610*2099	EUR		
190,90		0,00	0,00	0,00	0,00	190,90
190,90-		0,00	0,00	0,00	0,00	190,90-
0,00						0,00
426000004745	0	16.11.2007	FICHEIRO/ARQUIVO 4G.DIM:630*480*1320	EUR		
223,10		0,00	0,00	0,00	0,00	223,10
223,10-		0,00	0,00	0,00	0,00	223,10-
0,00						0,00
426000004746	0	16.11.2007	FICHEIRO/ARQUIVO 4G.DIM:630*480*1320	EUR		
223,10		0,00	0,00	0,00	0,00	223,10
223,10-		0,00	0,00	0,00	0,00	223,10-
0,00						0,00
426000004747	0	16.11.2007	FICHEIRO/ARQUIVO 4G.DIM:630*480*1320	EUR		
223,10		0,00	0,00	0,00	0,00	223,10
223,10-		0,00	0,00	0,00	0,00	223,10-
0,00						0,00
426000004748	0	16.11.2007	FICHEIRO/ARQUIVO 4G.DIM:630*480*1320	EUR		
223,10		0,00	0,00	0,00	0,00	223,10
223,10-		0,00	0,00	0,00	0,00	223,10-
0,00						0,00



Empresa 3011 Divisão Itemdebalanço 11261 ContadobalançoCAP 4260000000 Classeimob. 04262000

Imobilizado CAP Dep.ValCont	Sbnº InícEx InícEx	Dt.incorp. Deprec.do ano	Denominação do imobilizado Aquis. Baixa dep.	Moeda	Transfer. Incorp.post. Transf.depr. IncorpPostDepr	Subven.invest. Reavals.ativo	CAP atuais Deprec.acumulada ValCon.atual
426000004762	0	16.11.2007	CADEIRA FIXA 4 PÉS	EUR			
	44,85				0,00	0,00	44,85
	44,85-				0,00	0,00	44,85-
	0,00						0,00
426000004763	0	16.11.2007	CADEIRA FIXA 4 PÉS	EUR			
	44,85				0,00	0,00	44,85
	44,85-				0,00	0,00	44,85-
	0,00						0,00
426000004764	0	16.11.2007	CADEIRA FIXA 4 PÉS	EUR			
	44,85				0,00	0,00	44,85
	44,85-				0,00	0,00	44,85-
	0,00						0,00
426000004765	0	16.11.2007	FICHEIRO/ARO 4G.(PRETA)D:630*480*1320	EUR			
	223,10				0,00	0,00	223,10
	223,10-				0,00	0,00	223,10-
	0,00						0,00
426000004766	0	16.11.2007	FICHEIRO/ARQ 4G.(CINZA ES)D:630*480*1320	EUR			
	223,10				0,00	0,00	223,10
	223,10-				0,00	0,00	223,10-
	0,00						0,00
426000004767	0	16.11.2007	FICHEIRO/ARO 4G(CINZA CL°)D:630*480*1320	EUR			
	223,10				0,00	0,00	223,10
	223,10-				0,00	0,00	223,10-
	0,00						0,00
426000004768	0	16.11.2007	FICHEIRO/ARQ 4G.DIM:630*480*1320	EUR			
	223,10				0,00	0,00	223,10
	223,10-				0,00	0,00	223,10-
	0,00						0,00
426000004769	0	16.11.2007	FICHEIRO/ARO 4G.DIM:630*480*1320	EUR			
	223,10				0,00	0,00	223,10
	223,10-				0,00	0,00	223,10-
	0,00						0,00
426000004770	0	16.11.2007	SECRETÁRIA C/TAMPO D:140*80	EUR			
	235,75				0,00	0,00	235,75
	235,75-				0,00	0,00	235,75-
	0,00						0,00
426000004771	0	16.11.2007	CADEIRA GIRATÓRIA COSTA MÉDIA S/BRAÇOS	EUR			
	79,35				0,00	0,00	79,35
	79,35-				0,00	0,00	79,35-
	0,00						0,00
426000004772	0	16.11.2007	CADEIRA GIRATÓRIA COSTA ALTA C/BRAÇOS	EUR			
	198,95				0,00	0,00	198,95
	198,95-				0,00	0,00	198,95-
	0,00						0,00
426000004773	0	16.11.2007	CADEIRA GIRATÓRIA COSTA ALTA C/BRAÇOS	EUR			
	198,95				0,00	0,00	198,95
	198,95-				0,00	0,00	198,95-
	0,00						0,00
426000004774	0	16.11.2007	CADEIRA GIRATÓRIA COSTA MÉDIA C/BRAÇOS	EUR			
	103,96				0,00	0,00	103,96
	103,96-				0,00	0,00	103,96-
	0,00						0,00



Empresa 3011 Divisão Itemdebalanço 11261 ContadobalançoCAP 4260000000 Classeimob. 04262000

Imobilizado	Sbn°	Dt.incorp.	Denominação do imobilizado	Moeda	Subven.invest.	CAP atuais
CAP InícEx	Dt.incorp.	Aquis.	Baixa	Transfer.	Incorp.post.	Depr.acumulada
Dep.InícEx	Deprec.do ano	Baixa dep.	Transf.depr.	IncorpPostDepr	Reavals.ativo	ValCon.atual
ValContIníExer						
426000004775	0	16.11.2007	CADEIRA GIRATÓRIA COSTA MÉDIA C/BRAÇOS	EUR		
103,96		0,00	0,00	0,00	0,00	103,96
103,96-		0,00	0,00	0,00	0,00	103,96-
0,00						0,00
426000004776	0	16.11.2007	CADEIRA GIRATÓRIA COSTA MÉDIA C/BRAÇOS	EUR		
103,96		0,00	0,00	0,00	0,00	103,96
103,96-		0,00	0,00	0,00	0,00	103,96-
0,00						0,00
426000004777	0	16.11.2007	CADEIRA GIRATÓRIA COSTA MÉDIA C/BRAÇOS	EUR		
103,96		0,00	0,00	0,00	0,00	103,96
103,96-		0,00	0,00	0,00	0,00	103,96-
0,00						0,00
426000004778	0	16.11.2007	CADEIRA GIRATÓRIA COSTA MÉDIA C/BRAÇOS	EUR		
103,96		0,00	0,00	0,00	0,00	103,96
103,96-		0,00	0,00	0,00	0,00	103,96-
0,00						0,00
426000004779	0	16.11.2007	CADEIRA GIRATÓRIA COSTA MÉDIA C/BRAÇOS	EUR		
103,96		0,00	0,00	0,00	0,00	103,96
103,96-		0,00	0,00	0,00	0,00	103,96-
0,00						0,00
426000004780	0	16.11.2007	CADEIRA GIRATÓRIA COSTA MÉDIA C/BRAÇOS	EUR		
103,96		0,00	0,00	0,00	0,00	103,96
103,96-		0,00	0,00	0,00	0,00	103,96-
0,00						0,00
426000004781	0	16.11.2007	CADEIRA FIXA 4 PÉS	EUR		
44,85		0,00	0,00	0,00	0,00	44,85
44,85-		0,00	0,00	0,00	0,00	44,85-
0,00						0,00
426000004782	0	16.11.2007	CADEIRA FIXA 4 PÉS	EUR		
44,85		0,00	0,00	0,00	0,00	44,85
44,85-		0,00	0,00	0,00	0,00	44,85-
0,00						0,00
426000004783	0	16.11.2007	CADEIRA FIXA 4 PÉS	EUR		
44,85		0,00	0,00	0,00	0,00	44,85
44,85-		0,00	0,00	0,00	0,00	44,85-
0,00						0,00
426000004784	0	16.11.2007	CADEIRA FIXA 4 PÉS	EUR		
44,85		0,00	0,00	0,00	0,00	44,85
44,85-		0,00	0,00	0,00	0,00	44,85-
0,00						0,00
426000004785	0	16.11.2007	CADEIRA FIXA 4 PÉS	EUR		
44,85		0,00	0,00	0,00	0,00	44,85
44,85-		0,00	0,00	0,00	0,00	44,85-
0,00						0,00
426000004786	0	16.11.2007	CADEIRA FIXA 4 PÉS	EUR		
44,85		0,00	0,00	0,00	0,00	44,85
44,85-		0,00	0,00	0,00	0,00	44,85-
0,00						0,00
426000004787	0	16.11.2007	CADEIRA FIXA 4 PÉS	EUR		
44,85		0,00	0,00	0,00	0,00	44,85
44,85-		0,00	0,00	0,00	0,00	44,85-
0,00						0,00

Empresa 3011 Divisão Itemdebalanço 11261 ContadobalançoCAP 4260000000 Classeimob. 04262000

Imobilizado CAP	Sbn° InícEx	Dt.incorp.	Denominação do imobilizado	Moeda	Subven.invest.	CAP atuais
Dep.InícEx	Deprec.do ano	Aquis.	Baixa	Transfer.	Incorp.post.	Depr.acumulada
ValContIníExer	Baixa dep.	Transf.depr.	IncorpPostDepr	Reavals.ativo	Depr.acumulada	ValCon.atual
426000004788	0	16.11.2007	CADEIRA FIXA 4 PÉS	EUR		
44,85	0,00	0,00	0,00	0,00	0,00	44,85
44,85-	0,00	0,00	0,00	0,00	0,00	44,85-
0,00						0,00
426000004789	0	16.11.2007	CADEIRA FIXA 4 PÉS	EUR		
44,85	0,00	0,00	0,00	0,00	0,00	44,85
44,85-	0,00	0,00	0,00	0,00	0,00	44,85-
0,00						0,00
426000004790	0	16.11.2007	ARMÁRIO ALTO MISTO D:800*610*2099	EUR		
213,90	0,00	0,00	0,00	0,00	0,00	213,90
213,90-	0,00	0,00	0,00	0,00	0,00	213,90-
0,00						0,00
426000004792	0	22.10.2007	PLA. PVP 6MM APL.VINIL AZUL. 1.30X0.90M	EUR		
253,00	0,00	0,00	0,00	0,00	0,00	253,00
253,00-	0,00	0,00	0,00	0,00	0,00	253,00-
0,00						0,00
426000004795	0	22.10.2007	IMAGEM 89X199	EUR		
115,00	0,00	0,00	0,00	0,00	0,00	115,00
115,00-	0,00	0,00	0,00	0,00	0,00	115,00-
0,00						0,00
426000004796	0	22.11.2007	ARO.METÁLICO PRETO 4G.MOD.600.404	EUR		
223,10	0,00	0,00	0,00	0,00	0,00	223,10
223,10-	0,00	0,00	0,00	0,00	0,00	223,10-
0,00						0,00
426000004797	0	22.11.2007	ARO.METÁLICO PRETO 4G.Mod.600.404	EUR		
223,10	0,00	0,00	0,00	0,00	0,00	223,10
223,10-	0,00	0,00	0,00	0,00	0,00	223,10-
0,00						0,00
426000004798	0	22.11.2007	ARO.METÁLICO PRETO 4G.Mod.600.404	EUR		
223,10	0,00	0,00	0,00	0,00	0,00	223,10
223,10-	0,00	0,00	0,00	0,00	0,00	223,10-
0,00						0,00
426000004802	0	10.12.2007	TAB.CORRESP.5GAV.5280/5282	EUR		
78,01	0,00	0,00	0,00	0,00	0,00	78,01
78,01-	0,00	0,00	0,00	0,00	0,00	78,01-
0,00						0,00
426000004803	0	10.12.2007	TAB.CORRESP.5GAV.5280/5282	EUR		
78,00	0,00	0,00	0,00	0,00	0,00	78,00
78,00-	0,00	0,00	0,00	0,00	0,00	78,00-
0,00						0,00
426000004805	0	17.12.2007	ARMÁRIOS GAVETAS MOD.600.404	EUR		
223,10	0,00	0,00	0,00	0,00	0,00	223,10
223,10-	0,00	0,00	0,00	0,00	0,00	223,10-
0,00						0,00
426000004806	0	17.12.2007	ARMÁRIOS GAVETAS MOD.600.404	EUR		
223,10	0,00	0,00	0,00	0,00	0,00	223,10
223,10-	0,00	0,00	0,00	0,00	0,00	223,10-
0,00						0,00
426000004808	0	27.11.2007	CALCULADORA CITIZEN 350-DP II IMP.	EUR		
78,20	0,00	0,00	0,00	0,00	0,00	78,20
78,20-	0,00	0,00	0,00	0,00	0,00	78,20-
0,00						0,00

Empresa 3011 Divisão Itemdebalanço 11261 ContadobalançoCAP 4260000000 Classeimob. 04262000

Imobilizado	Sbn°	Dt.incorp.	Denominação do imobilizado	Moeda	Subven.invest.	CAP atuais
CAP InícEx	Dt. Incorp.	Aquis.	Baixa	Transfer.	Incorp.post.	Depr.acumulada
Dep.InícEx	Deprec.do ano	Baixa dep.	Transf.depr.	IncorpPostDepr	Reavals.ativo	ValCon.atual
ValContIníExer						
426000004810	0	28.12.2007	PAPELEIRA HAN 1010 C/GAV.AZÚIS	EUR		
45,89		0,00	0,00	0,00	0,00	45,89
45,89-		0,00	0,00	0,00	0,00	45,89-
0,00						0,00
426000004811	0	29.11.2007	AGRAFADOR P/ 250 FOLHAS	EUR		
32,78		0,00	0,00	0,00	0,00	32,78
32,78-		0,00	0,00	0,00	0,00	32,78-
0,00						0,00
426000004812	0	29.11.2007	FURADOR P/ 150 FOLHAS	EUR		
103,50		0,00	0,00	0,00	0,00	103,50
103,50-		0,00	0,00	0,00	0,00	103,50-
0,00						0,00
426000004814	0	27.11.2007	Calculadora Citizen350-DP II imp.	EUR		
78,20		0,00	0,00	0,00	0,00	78,20
78,20-		0,00	0,00	0,00	0,00	78,20-
0,00						0,00
426000004815	0	29.11.2007	RECIPIENTE P/GUARDA-CHUVA	EUR		
38,81		0,00	0,00	0,00	0,00	38,81
38,81-		0,00	0,00	0,00	0,00	38,81-
0,00						0,00
426000004884	0	15.05.2008	BLOCO CLASSF.PLÁST.CÓD.33181	EUR		
44,90		0,00	0,00	0,00	0,00	44,90
44,90-		0,00	0,00	0,00	0,00	44,90-
0,00						0,00
426000004885	0	22.04.2008	AGRAFADOR RAPID HD 9 BR	EUR		
43,70		0,00	0,00	0,00	0,00	43,70
43,70-		0,00	0,00	0,00	0,00	43,70-
0,00						0,00
426000004886	0	23.04.2008	PERFURADOR RAPID HDC 150	EUR		
103,50		0,00	0,00	0,00	0,00	103,50
103,50-		0,00	0,00	0,00	0,00	103,50-
0,00						0,00
426000004887	0	22.04.2008	RUNNY SCREEN COR 720-1,295LX1,60A	EUR		
158,80		0,00	0,00	0,00	0,00	158,80
158,80-		0,00	0,00	0,00	0,00	158,80-
0,00						0,00
426000004888	0	22.04.2008	RUNNY SCREEN COR 720-0,84LX1,60A	EUR		
137,37		0,00	0,00	0,00	0,00	137,37
137,37-		0,00	0,00	0,00	0,00	137,37-
0,00						0,00
426000004889	0	22.04.2008	RUNNY SCREEN COR 720-0,84LX1,60A	EUR		
137,37		0,00	0,00	0,00	0,00	137,37
137,37-		0,00	0,00	0,00	0,00	137,37-
0,00						0,00
426000004890	0	22.04.2008	RUNNY SCREEN COR 720-0,80LX1,60A	EUR		
137,37		0,00	0,00	0,00	0,00	137,37
137,37-		0,00	0,00	0,00	0,00	137,37-
0,00						0,00
426000004891	0	22.04.2008	RUNNY SCREEN COR 720-0,90X1,70A	EUR		
137,37		0,00	0,00	0,00	0,00	137,37
137,37-		0,00	0,00	0,00	0,00	137,37-
0,00						0,00



Empresa 3011 Divisão Itemdebalanço 11261 ContadobalançoCAP 4260000000 Classeimob. 04262000

Imobilizado	Sbn°	Dt.incorp.	Denominação do imobilizado	Moeda	Subven.invest.	CAP atuais
CAP InícEx	Dt.incorp.	Aquis.	Baixa	Transfer.	Incorp.post.	Depr.acumulada
Dep.InícEx	Deprec.do ano	Baixa dep.	Transfer.	IncorpPost	Reavals.ativo	ValCon.atual
ValContIníExer				Transf.depr.		
426000004914	0	29.05.2008	PAINEL FRONTAL DYNAMOBEL 160CM+T	EUR		
150,83		0,00	0,00	0,00	0,00	150,83
150,83-		0,00	0,00	0,00	0,00	150,83-
0,00						0,00
426000004915	0	29.05.2008	PAINEL FRONTAL DYNAMOBEL 160CM+T	EUR		
150,83		0,00	0,00	0,00	0,00	150,83
150,83-		0,00	0,00	0,00	0,00	150,83-
0,00						0,00
426000004929	0	29.05.2008	ESTORE"SOMBROLL"C/1,26LG*2,20ALT	EUR		
208,08		0,00	0,00	0,00	0,00	208,08
208,08-		0,00	0,00	0,00	0,00	208,08-
0,00						0,00
426000004930	0	29.05.2008	ESTORE"SOMBROLL"C/1,645LG*1,98ALT	EUR		
232,68		0,00	0,00	0,00	0,00	232,68
232,68-		0,00	0,00	0,00	0,00	232,68-
0,00						0,00
426000004931	0	29.05.2008	ESTORE"SOMBROLL"C/1,575LG*2,03ALT	EUR		
240,32		0,00	0,00	0,00	0,00	240,32
240,32-		0,00	0,00	0,00	0,00	240,32-
0,00						0,00
426000004932	0	29.05.2008	ESTORE"SOMBROLL"C/1,50LG*2,02ALT	EUR		
220,79		0,00	0,00	0,00	0,00	220,79
220,79-		0,00	0,00	0,00	0,00	220,79-
0,00						0,00
426000004933	0	29.05.2008	ESTORE"SOMBROLL"C/1,62LG*2,23ALT	EUR		
242,33		0,00	0,00	0,00	0,00	242,33
242,33-		0,00	0,00	0,00	0,00	242,33-
0,00						0,00
426000004934	0	29.05.2008	ESTORE"SOMBROLL"C/1,29LG*2,30ALT	EUR		
213,36		0,00	0,00	0,00	0,00	213,36
213,36-		0,00	0,00	0,00	0,00	213,36-
0,00						0,00
426000004935	0	29.05.2008	ESTORE"SOMBROLL"C/1,69LG*2,30ALT	EUR		
240,26		0,00	0,00	0,00	0,00	240,26
240,26-		0,00	0,00	0,00	0,00	240,26-
0,00						0,00
426000004936	0	29.05.2008	ESTORE"SOMBROLL"C/1,60LG*2,30ALT	EUR		
241,29		0,00	0,00	0,00	0,00	241,29
241,29-		0,00	0,00	0,00	0,00	241,29-
0,00						0,00
426000004937	0	29.05.2008	ESTORE"SOMBROLL"C/1,30LG*2,30ALT	EUR		
213,99		0,00	0,00	0,00	0,00	213,99
213,99-		0,00	0,00	0,00	0,00	213,99-
0,00						0,00
426000004938	0	29.05.2008	ESTORE"SOMBROLL"C/1,65LG*2,08ALT	EUR		
237,44		0,00	0,00	0,00	0,00	237,44
237,44-		0,00	0,00	0,00	0,00	237,44-
0,00						0,00
426000004939	0	29.05.2008	ESTORE"SOMBROLL"C/1,65LG*2,11ALT	EUR		
238,77		0,00	0,00	0,00	0,00	238,77
238,77-		0,00	0,00	0,00	0,00	238,77-
0,00						0,00

Empresa 3011 Divisão Itemdebalanço 11261 ContadobalançoCAP 4260000000 Classeimob. 04262000

Imobilizado CAP Dep.ValCont	Sbn° InícEx InícEx	Dt.incorp. Deprec.do ano	Denominação do imobilizado Aquis. Baixa dep.	Moeda	Transfer. Incorp.post. Transf.depr. IncorpPostDepr	Subven.invest. Reavals.ativo	CAP atuais Deprec.acumulada ValCon.atual
426000004940	0	09.06.2008	UNIDADE DUPLEX B1	EUR			
	179,50				0,00	0,00	179,50
	179,50-				0,00	0,00	179,50-
	0,00						0,00
426000004951	0	05.06.2008	FURADOR KW-TRIO PRETO 190FLS	EUR			
	106,95				0,00	0,00	106,95
	106,95-				0,00	0,00	106,95-
	0,00						0,00
426000004952	0	03.07.2008	BANDEIRA DE PORTUGAL	EUR			
	97,75				0,00	0,00	97,75
	97,75-				0,00	0,00	97,75-
	0,00						0,00
426000004953	0	03.07.2008	BANDEIRA DA REGIÃO	EUR			
	110,23				0,00	0,00	110,23
	110,23-				0,00	0,00	110,23-
	0,00						0,00
426000004954	0	03.07.2008	BANDEIRA DA U. EUROPEIA	EUR			
	75,79				0,00	0,00	75,79
	75,79-				0,00	0,00	75,79-
	0,00						0,00
426000004958	0	26.06.2008	BLOCO RODADO 3 GAV.GAMA	EUR			
	198,72				0,00	0,00	198,72
	198,72-				0,00	0,00	198,72-
	0,00						0,00
426000004959	0	26.06.2008	CADEIRA FIXA 4 PÉS TEC.VERMELHO	EUR			
	67,07				0,00	0,00	67,07
	67,07-				0,00	0,00	67,07-
	0,00						0,00
426000004960	0	26.06.2008	CADEIRA C/BRACOS RODADA TEC.VERMELHO	EUR			
	119,23				0,00	0,00	119,23
	119,23-				0,00	0,00	119,23-
	0,00						0,00
426000004976	0	29.08.2008	CADEIRA GIRATÓRIA C/BRAÇOS VERMELHA	EUR			
	106,02				0,00	0,00	106,02
	106,02-				0,00	0,00	106,02-
	0,00						0,00
426000004977	0	29.08.2008	CADEIRA FIXA S/BRACOS VERMELHA	EUR			
	86,64				0,00	0,00	86,64
	86,64-				0,00	0,00	86,64-
	0,00						0,00
426000004978	0	29.08.2008	CADEIRA FIXA S/BRACOS VERMELHA	EUR			
	86,64				0,00	0,00	86,64
	86,64-				0,00	0,00	86,64-
	0,00						0,00
426000004979	0	29.08.2008	CADEIRA FIXA S/BRACOS VERMELHA	EUR			
	86,64				0,00	0,00	86,64
	86,64-				0,00	0,00	86,64-
	0,00						0,00
426000004980	0	29.08.2008	FICHEIRO/ARQUIVO C/4G-25 BOLSAS CINZA	EUR			
	246,24				0,00	0,00	246,24
	246,24-				0,00	0,00	246,24-
	0,00						0,00

Empresa 3011 Divisão Itemdebalanço 11261 ContadobalançoCAP 4260000000 Classeimob. 04262000

Imobilizado CAP	Sbn° InícEx	Dt.incorp.	Denominação do imobilizado	Moeda	Subven.invest.	CAP atuais
Dep.InícEx	Deprec.do ano	Aquis.	Baixa	Transfer.	Incorp.post.	Depr.acumulada
ValContIníExer		Baixa dep.	Baixa dep.	Transf.depr.	IncorpPostDepr	ValCon.atual
426000004981	0	29.08.2008	FICHEIRO/ARQUIVO C/4G-25 BOLSAS CINZA	EUR		
	246,24			0,00	0,00	246,24
	246,24-			0,00	0,00	246,24-
	0,00					0,00
426000004982	0	29.08.2008	FICHEIRO/ARQUIVO CREME C/4GAV.25 BOLSAS	EUR		
	246,24			0,00	0,00	246,24
	246,24-			0,00	0,00	246,24-
	0,00					0,00
426000004983	0	29.08.2008	FICHEIRO/ARQUIVO CREME C/4GAV.25 BOLSAS	EUR		
	246,24			0,00	0,00	246,24
	246,24-			0,00	0,00	246,24-
	0,00					0,00
426000004984	0	29.08.2008	FICHEIRO/ARQUIVO CREME C/4GAV.25 BOLSAS	EUR		
	246,24			0,00	0,00	246,24
	246,24-			0,00	0,00	246,24-
	0,00					0,00
426000004985	0	29.08.2008	FICHEIRO/ARQUIVO CREME C/4GAV.25 BOLSAS	EUR		
	246,24			0,00	0,00	246,24
	246,24-			0,00	0,00	246,24-
	0,00					0,00
426000004986	0	29.08.2008	FICHEIRO/ARQUIVO C/4G-25 BOLSAS CINZA	EUR		
	246,24			0,00	0,00	246,24
	246,24-			0,00	0,00	246,24-
	0,00					0,00
426000004987	0	29.08.2008	FICHEIRO/ARQUIVO C/4G-25 BOLSAS CINZA	EUR		
	246,24			0,00	0,00	246,24
	246,24-			0,00	0,00	246,24-
	0,00					0,00
426000005006	0	12.11.2008	BLOCO RODADO 3 G RªBO2613.08	EUR		
	201,10			0,00	0,00	201,10
	201,10-			0,00	0,00	201,10-
	0,00					0,00
426000005007	0	12.11.2008	BLOCO RODADO 3 G RªBO2613.08	EUR		
	201,10			0,00	0,00	201,10
	201,10-			0,00	0,00	201,10-
	0,00					0,00
426000005008	0	12.11.2008	BLOCO RODADO 3 G RªBO2613.08	EUR		
	201,10			0,00	0,00	201,10
	201,10-			0,00	0,00	201,10-
	0,00					0,00
426000005009	0	12.11.2008	CADEIRA NET C/BRACOS Rª29.3412.08	EUR		
	120,04			0,00	0,00	120,04
	120,04-			0,00	0,00	120,04-
	0,00					0,00
426000005010	0	12.11.2008	CADEIRA NET C/BRACOS Rª29.3412.08	EUR		
	120,04			0,00	0,00	120,04
	120,04-			0,00	0,00	120,04-
	0,00					0,00
426000005011	0	12.11.2008	CADEIRA NET C/BRACOS Rª29.3412.08	EUR		
	120,04			0,00	0,00	120,04
	120,04-			0,00	0,00	120,04-
	0,00					0,00





Empresa 3011 Divisão Itemdebalanço 11261 ContadobalançoCAP 4260000000 Classeimob. 04262000

Imobilizado	Sbn°	Dt.incorp.	Denominação do imobilizado	Moeda	Subven.invest.	CAP atuais
CAP InícEx	Dt.incorp.	Aquis.	Baixa	Transfer.	Incorp.post.	Depr.acumulada
Dep.InícEx	Deprec.do ano	Baixa dep.	Transf.depr.	IncorpPostDepr	Reavals.ativo	ValCon.atual
ValContIníExer						
426000005025	0	12.11.2008	BENGALEIRO REFªCEOH18.08	EUR		
127,22		0,00	0,00	0,00	0,00	127,22
127,22-		0,00	0,00	0,00	0,00	127,22-
0,00						0,00
426000005026	0	12.11.2008	BENGALEIRO REFªCEOH18.08	EUR		
127,22		0,00	0,00	0,00	0,00	127,22
127,22-		0,00	0,00	0,00	0,00	127,22-
0,00						0,00
426000005027	0	12.11.2008	BENGALEIRO REFªCEOH18.08	EUR		
127,22		0,00	0,00	0,00	0,00	127,22
127,22-		0,00	0,00	0,00	0,00	127,22-
0,00						0,00
426000005028	0	12.11.2008	BENGALEIRO REFªCEOH18.08	EUR		
127,22		0,00	0,00	0,00	0,00	127,22
127,22-		0,00	0,00	0,00	0,00	127,22-
0,00						0,00
426000005029	0	12.11.2008	BENGALEIRO REFªCEOH18.08	EUR		
127,22		0,00	0,00	0,00	0,00	127,22
127,22-		0,00	0,00	0,00	0,00	127,22-
0,00						0,00
426000005036	0	17.10.2008	CALCULADORA CITIZEN 350-DP II IMP.	EUR		
77,52		0,00	0,00	0,00	0,00	77,52
77,52-		0,00	0,00	0,00	0,00	77,52-
0,00						0,00
426000005039	0	02.12.2008	8 CADEIRAS E 1 MESA DE REUNIÕES	EUR		
105,00		0,00	0,00	0,00	0,00	105,00
105,00-		0,00	0,00	0,00	0,00	105,00-
0,00						0,00
426000005040	0	02.12.2008	3 CADEIRAS COM RODAS E 4 SECRETÁRIAS	EUR		
70,00		0,00	0,00	0,00	0,00	70,00
70,00-		0,00	0,00	0,00	0,00	70,00-
0,00						0,00
426000005041	0	02.12.2008	FICCHEIRO METÁLICO 4 GAVETAS TIPO OFÍCIO	EUR		
35,00		0,00	0,00	0,00	0,00	35,00
35,00-		0,00	0,00	0,00	0,00	35,00-
0,00						0,00
426000005042	0	02.12.2008	FICHEIRO DE 3 GAVETAS	EUR		
35,00		0,00	0,00	0,00	0,00	35,00
35,00-		0,00	0,00	0,00	0,00	35,00-
0,00						0,00
426000005043	0	02.12.2008	FICHEIRO METÁLICO DE 2 GAVETAS	EUR		
35,00		0,00	0,00	0,00	0,00	35,00
35,00-		0,00	0,00	0,00	0,00	35,00-
0,00						0,00
426000005044	0	02.12.2008	FICHEIRO METÁLICO DE 2 GAVETAS	EUR		
35,00		0,00	0,00	0,00	0,00	35,00
35,00-		0,00	0,00	0,00	0,00	35,00-
0,00						0,00
426000005045	0	02.12.2008	FICHEIRO DE 3 GAVETAS	EUR		
35,00		0,00	0,00	0,00	0,00	35,00
35,00-		0,00	0,00	0,00	0,00	35,00-
0,00						0,00

Empresa 3011 Divisão Itemdebalanço 11261 ContadobalançoCAP 4260000000 Classeimob. 04262000

Imobilizado	Sbn°	Dt.incorp.	Denominação do imobilizado	Moeda	Subven.invest.	CAP atuais
CAP InícEx	Dt.incorp.	Deprec.do ano	Aquis. Baixa	Transfer. Incorp.post. IncorpPostDepr	Reavals.ativo	Depr.acumulada ValCon.atual
Dep.InícEx	Deprec.do ano	Deprec.do ano	Baixa dep.	Transf.depr.		
ValContIníExer						
426000005046	0	02.12.2008	SECRETÁRIA METÁLICA	EUR		
14,00			0,00	0,00	0,00	14,00
14,00-			0,00	0,00	0,00	14,00-
0,00						0,00
426000005047	0	02.12.2008	33 CADEIRAS PLÁSTICAS BRANCAS	EUR		
52,50			0,00	0,00	0,00	52,50
52,50-			0,00	0,00	0,00	52,50-
0,00						0,00
426000005048	0	02.12.2008	2 ESTANTES METÁLICAS 2 METROS DE ALTO	EUR		
52,50			0,00	0,00	0,00	52,50
52,50-			0,00	0,00	0,00	52,50-
0,00						0,00
426000005049	0	02.12.2008	ARMARIO METÁLICO COM 2 PORTAS 1,20 MTS ALTO	EUR		
21,00			0,00	0,00	0,00	21,00
21,00-			0,00	0,00	0,00	21,00-
0,00						0,00
426000005050	0	02.12.2008	SOFÁ DE UMA PESSOA	EUR		
7,00			0,00	0,00	0,00	7,00
7,00-			0,00	0,00	0,00	7,00-
0,00						0,00
426000005051	0	02.12.2008	SOFÁ DE 2 LUGARES	EUR		
14,00			0,00	0,00	0,00	14,00
14,00-			0,00	0,00	0,00	14,00-
0,00						0,00
426000005052	0	02.12.2008	2 ARMÁRIO COM 2 PRAT. 2POTAS 160 CM ALTO	EUR		
35,00			0,00	0,00	0,00	35,00
35,00-			0,00	0,00	0,00	35,00-
0,00						0,00
426000005053	0	02.12.2008	ARMARIO 2 PRAT. 2 PORTAS 1,60 MT ALTO	EUR		
70,00			0,00	0,00	0,00	70,00
70,00-			0,00	0,00	0,00	70,00-
0,00						0,00
426000005054	0	02.12.2008	1 ARMÁRIO COM 2 PRAT. 2POTAS 160 CM ALTO	EUR		
35,00			0,00	0,00	0,00	35,00
35,00-			0,00	0,00	0,00	35,00-
0,00						0,00
426000005055	0	02.12.2008	SECRETÁRIA METÁLICA	EUR		
35,00			0,00	0,00	0,00	35,00
35,00-			0,00	0,00	0,00	35,00-
0,00						0,00
426000005056	0	02.12.2008	SECRETÁRIA METÁLICA	EUR		
35,00			0,00	0,00	0,00	35,00
35,00-			0,00	0,00	0,00	35,00-
0,00						0,00
426000005057	0	02.12.2008	MESA PEQUENA QUADRADA	EUR		
7,00			0,00	0,00	0,00	7,00
7,00-			0,00	0,00	0,00	7,00-
0,00						0,00
426000005058	0	02.12.2008	TELEVISÃO MARCA TOSHIBA	EUR		
21,00			0,00	0,00	0,00	21,00
21,00-			0,00	0,00	0,00	21,00-
0,00						0,00

Empresa 3011 Divisão Itemdebalanço 11261 ContadobalançoCAP 4260000000 Classeimob. 04262000

Imobilizado CAP	Sbn° InícEx Dep.InícEx ValContIníExer	Dt.incorp. Deprec.do ano	Denominação do imobilizado Aquis. Baixa dep.	Moeda	Transfer. Incorp.post. Transf.depr. IncorpPostDepr	Subven.invest. Reavals.ativo	CAP atuais Depr.acumulada ValCon.atual
426000005059	0	02.12.2008	VIDEOGRAVADOR TOSHIBA	EUR			
	14,00				0,00	0,00	14,00
	14,00-				0,00	0,00	14,00-
	0,00						0,00
426000005060	0	02.12.2008	DIVI`SRIA EM PANO	EUR			
	21,00				0,00	0,00	21,00
	21,00-				0,00	0,00	21,00-
	0,00						0,00
426000005061	0	27.11.2008	AO.MÃO.CALC.CITIZEN 350-DP II IMP	EUR			
	77,52				0,00	0,00	77,52
	77,52-				0,00	0,00	77,52-
	0,00						0,00
426000005062	0	27.03.2009	FURADOR RAPID HDC150	EUR			
	103,60				0,00	0,00	103,60
	103,60-				0,00	0,00	103,60-
	0,00						0,00
426000005063	0	15.04.2009	AOUISIÇÃO DE FICHEIROS C/GAV.	EUR			
	246,24				0,00	0,00	246,24
	246,24-				0,00	0,00	246,24-
	0,00						0,00
426000005064	0	15.04.2009	AQUISIÇÃO DE FICHEIROS C/GAV.	EUR			
	246,24				0,00	0,00	246,24
	246,24-				0,00	0,00	246,24-
	0,00						0,00
426000005065	0	15.04.2009	AOUISIÇÃO DE FICHEIROS C/GAV.	EUR			
	246,24				0,00	0,00	246,24
	246,24-				0,00	0,00	246,24-
	0,00						0,00
426000005066	0	15.04.2009	AQUISIÇÃO DE FICHEIROS C/GAV.	EUR			
	246,24				0,00	0,00	246,24
	246,24-				0,00	0,00	246,24-
	0,00						0,00
426000005067	0	15.04.2009	AQUISIÇÃO DE FICHEIROS C/GAV.	EUR			
	246,24				0,00	0,00	246,24
	246,24-				0,00	0,00	246,24-
	0,00						0,00
426000005068	0	15.04.2009	AQUISIÇÃO DE FICHEIROS C/GAV.	EUR			
	246,24				0,00	0,00	246,24
	246,24-				0,00	0,00	246,24-
	0,00						0,00
426000005069	0	15.04.2009	AQUISIÇÃO DE FICHEIROS C/GAV.	EUR			
	246,24				0,00	0,00	246,24
	246,24-				0,00	0,00	246,24-
	0,00						0,00
426000005070	0	15.04.2009	AQUISIÇÃO DE FICHEIROS C/GAV.	EUR			
	246,24				0,00	0,00	246,24
	246,24-				0,00	0,00	246,24-
	0,00						0,00
426000005071	0	27.03.2009	AGRAFADOR C/CAPAC.100FLS	EUR			
	38,59				0,00	0,00	38,59
	38,59-				0,00	0,00	38,59-
	0,00						0,00







Empresa 3011 Divisão Itemdebalanço 11261 ContadobalançoCAP 4260000000 Classeimob. 04262000

Imobilizado	Sbn°	Dt.incorp.	Denominação do imobilizado	Moeda	Subven.invest.	CAP atuais
CAP InícEx	Deprec.do ano	Aquis.	Baixa	Transfer.	Incorp.post.	Reavals.ativo
Dep.InícEx	Deprec.do ano	Baixa dep.	Transfer.	IncorpPost	Reavals.ativo	Depr.acumulada
ValContIníExer	Deprec.do ano	Baixa dep.	Transf.depr.	IncorpPost	Reavals.ativo	ValCon.atual
426000005113	0	22.04.2009	ESTANTES METÁLICAS LAC.C.CLARO,C/PR.ENC.	EUR		
141,18	0,00	0,00	0,00	0,00	0,00	141,18
141,18-	0,00	0,00	0,00	0,00	0,00	141,18-
0,00						0,00
426000005114	0	22.04.2009	ESTANTES METÁLICAS LAC.C.CLARO,C/PR.ENC.	EUR		
141,18	0,00	0,00	0,00	0,00	0,00	141,18
141,18-	0,00	0,00	0,00	0,00	0,00	141,18-
0,00						0,00
426000005115	0	22.04.2009	ESTANTES METÁLICAS LAC.C.CLARO,C/PR.ENC.	EUR		
141,18	0,00	0,00	0,00	0,00	0,00	141,18
141,18-	0,00	0,00	0,00	0,00	0,00	141,18-
0,00						0,00
426000005116	0	22.04.2009	ESTANTES METÁLICAS LAC.C.CLARO,C/PR.ENC.	EUR		
141,18	0,00	0,00	0,00	0,00	0,00	141,18
141,18-	0,00	0,00	0,00	0,00	0,00	141,18-
0,00						0,00
426000005117	0	22.04.2009	ESTANTES METÁLICAS LAC.C.CLARO,C/PR.ENC.	EUR		
141,18	0,00	0,00	0,00	0,00	0,00	141,18
141,18-	0,00	0,00	0,00	0,00	0,00	141,18-
0,00						0,00
426000005118	0	22.04.2009	ESTANTES METÁLICAS LAC.C.CLARO,C/PR.ENC.	EUR		
141,18	0,00	0,00	0,00	0,00	0,00	141,18
141,18-	0,00	0,00	0,00	0,00	0,00	141,18-
0,00						0,00
426000005119	0	22.04.2009	ESTANTES METÁLICAS LAC.C.CLARO,C/PR.ENC.	EUR		
141,18	0,00	0,00	0,00	0,00	0,00	141,18
141,18-	0,00	0,00	0,00	0,00	0,00	141,18-
0,00						0,00
426000005120	0	22.04.2009	ESTANTES METÁLICAS LAC.C.CLARO,C/PR.ENC.	EUR		
141,18	0,00	0,00	0,00	0,00	0,00	141,18
141,18-	0,00	0,00	0,00	0,00	0,00	141,18-
0,00						0,00
426000005121	0	22.04.2009	ESTANTES METÁLICAS LAC.C.CLARO,C/PR.ENC.	EUR		
141,18	0,00	0,00	0,00	0,00	0,00	141,18
141,18-	0,00	0,00	0,00	0,00	0,00	141,18-
0,00						0,00
426000005122	0	22.04.2009	ESTANTES METÁLICAS LAC.C.CLARO,C/PR.ENC.	EUR		
141,18	0,00	0,00	0,00	0,00	0,00	141,18
141,18-	0,00	0,00	0,00	0,00	0,00	141,18-
0,00						0,00
426000005123	0	22.04.2009	ESTANTES METÁLICAS LAC.C.CLARO,C/PR.ENC.	EUR		
141,18	0,00	0,00	0,00	0,00	0,00	141,18
141,18-	0,00	0,00	0,00	0,00	0,00	141,18-
0,00						0,00
426000005124	0	22.04.2009	ESTANTES METÁLICAS LAC.C.CLARO,C/PR.ENC.	EUR		
141,18	0,00	0,00	0,00	0,00	0,00	141,18
141,18-	0,00	0,00	0,00	0,00	0,00	141,18-
0,00						0,00
426000005125	0	22.04.2009	ESTANTES METÁLICAS LAC.C.CLARO,C/PR.ENC.	EUR		
141,18	0,00	0,00	0,00	0,00	0,00	141,18
141,18-	0,00	0,00	0,00	0,00	0,00	141,18-
0,00						0,00

Empresa 3011 Divisão Itemdebalanço 11261 ContadobalançoCAP 4260000000 Classeimob. 04262000

Imobilizado CAP Dep.ValCont	Sbn° InícEx IniEx	Dt.incorp. Deprec.do ano	Denominação do imobilizado Aquis. Baixa dep.	Moeda	Transfer. Incorp.post. Transf.depr. IncorpPostDepr	Subven.invest. Reavals.ativo	CAP atuais Depr.acumulada ValCon.atual
426000005126	0	22.04.2009	ESTANTES METÁLICAS LAC.C.CLARO,C/PR.ENC.	EUR			
	141,18				0,00	0,00	141,18
	141,18-				0,00	0,00	141,18-
	0,00						0,00
426000005127	0	22.04.2009	ESTANTES METÁLICAS LAC.C.CLARO,C/PR.ENC.	EUR			
	141,18				0,00	0,00	141,18
	141,18-				0,00	0,00	141,18-
	0,00						0,00
426000005128	0	22.04.2009	ESTANTES METÁLICAS LAC.C.CLARO,C/PR.ENC.	EUR			
	141,18				0,00	0,00	141,18
	141,18-				0,00	0,00	141,18-
	0,00						0,00
426000005129	0	22.04.2009	ESTANTES METÁLICAS LAC.C.CLARO,C/PR.ENC.	EUR			
	141,18				0,00	0,00	141,18
	141,18-				0,00	0,00	141,18-
	0,00						0,00
426000005130	0	22.04.2009	ESTANTES METÁLICAS LAC.C.CLARO,C/PR.ENC.	EUR			
	141,18				0,00	0,00	141,18
	141,18-				0,00	0,00	141,18-
	0,00						0,00
426000005131	0	22.04.2009	ESTANTES METÁLICAS LAC.C.CLARO,C/PR.ENC.	EUR			
	141,18				0,00	0,00	141,18
	141,18-				0,00	0,00	141,18-
	0,00						0,00
426000005132	0	22.04.2009	ESTANTES METÁLICAS LAC.C.CLARO,C/PR.ENC.	EUR			
	141,18				0,00	0,00	141,18
	141,18-				0,00	0,00	141,18-
	0,00						0,00
426000005133	0	22.04.2009	ESTANTES METÁLICAS LAC.C.CLARO,C/PR.ENC.	EUR			
	141,18				0,00	0,00	141,18
	141,18-				0,00	0,00	141,18-
	0,00						0,00
426000005134	0	22.04.2009	ESTANTES METÁLICAS LAC.C.CLARO,C/PR.ENC.	EUR			
	141,18				0,00	0,00	141,18
	141,18-				0,00	0,00	141,18-
	0,00						0,00
426000005135	0	22.04.2009	ESTANTES METÁLICAS LAC.C.CLARO,C/PR.ENC.	EUR			
	141,18				0,00	0,00	141,18
	141,18-				0,00	0,00	141,18-
	0,00						0,00
426000005136	0	22.04.2009	ESTANTES METÁLICAS LAC.C.CLARO,C/PR.ENC.	EUR			
	141,18				0,00	0,00	141,18
	141,18-				0,00	0,00	141,18-
	0,00						0,00
426000005137	0	22.04.2009	ESTANTES METÁLICAS LAC.C.CLARO,C/PR.ENC.	EUR			
	141,18				0,00	0,00	141,18
	141,18-				0,00	0,00	141,18-
	0,00						0,00
426000005138	0	22.04.2009	ESTANTES METÁLICAS LAC.C.CLARO,C/PR.ENC.	EUR			
	141,18				0,00	0,00	141,18
	141,18-				0,00	0,00	141,18-
	0,00						0,00



Empresa 3011 Divisão Itemdebalanço 11261 ContadobalançoCAP 4260000000 Classeimob. 04262000

Imobilizado	Sbn°	Dt.incorp.	Denominação do imobilizado	Moeda	Subven.invest.	CAP atuais
CAP InícEx	Dt.incorp.	Aquis.	Baixa	Transfer.	Incorp.post.	Depr.acumulada
Dep.InícEx	Deprec.do ano	Baixa dep.	Transf.depr.	IncorpPostDepr	Reavals.ativo	ValCon.atual
ValContIniExer						
426000005139	0	22.04.2009	ESTANTES METÁLICAS LAC.C.CLARO,C/PR.ENC.	EUR		
141,18		0,00	0,00	0,00	0,00	141,18
141,18-		0,00	0,00	0,00	0,00	141,18-
0,00						0,00
426000005140	0	22.04.2009	ESTANTES METÁLICAS LAC.C.CLARO,C/PR.ENC.	EUR		
141,18		0,00	0,00	0,00	0,00	141,18
141,18-		0,00	0,00	0,00	0,00	141,18-
0,00						0,00
426000005141	0	22.04.2009	ESTANTES METÁLICAS LAC.C.CLARO,C/PR.ENC.	EUR		
141,05		0,00	0,00	0,00	0,00	141,05
141,05-		0,00	0,00	0,00	0,00	141,05-
0,00						0,00
426000005142	0	07.05.2009	AQ.TELEFONES ANALÓG."EUROSET 5005"	EUR		
25,65		0,00	0,00	0,00	0,00	25,65
25,65-		0,00	0,00	0,00	0,00	25,65-
0,00						0,00
426000005143	0	07.05.2009	AO.TELEFONES ANALÓG."EUROSET 5005"	EUR		
25,65		0,00	0,00	0,00	0,00	25,65
25,65-		0,00	0,00	0,00	0,00	25,65-
0,00						0,00
426000005144	0	07.05.2009	AQ.TELEFONES ANALÓG."EUROSET 5005"	EUR		
25,65		0,00	0,00	0,00	0,00	25,65
25,65-		0,00	0,00	0,00	0,00	25,65-
0,00						0,00
426000005145	0	07.05.2009	AO.TELEFONES ANALÓG."EUROSET 5005"	EUR		
25,65		0,00	0,00	0,00	0,00	25,65
25,65-		0,00	0,00	0,00	0,00	25,65-
0,00						0,00
426000005146	0	07.05.2009	AQ.TELEFONES ANALÓG."EUROSET 5005"	EUR		
25,65		0,00	0,00	0,00	0,00	25,65
25,65-		0,00	0,00	0,00	0,00	25,65-
0,00						0,00
426000005147	0	07.05.2009	AQ.TELEFONES ANALÓG."EUROSET 5005"	EUR		
25,65		0,00	0,00	0,00	0,00	25,65
25,65-		0,00	0,00	0,00	0,00	25,65-
0,00						0,00
426000005148	0	07.05.2009	AQ.TELEFONES ANALÓG."EUROSET 5005"	EUR		
25,65		0,00	0,00	0,00	0,00	25,65
25,65-		0,00	0,00	0,00	0,00	25,65-
0,00						0,00
426000005149	0	07.05.2009	AQ.TELEFONES ANALÓG."EUROSET 5005"	EUR		
25,65		0,00	0,00	0,00	0,00	25,65
25,65-		0,00	0,00	0,00	0,00	25,65-
0,00						0,00
426000005150	0	07.05.2009	AQ.TELEFONES ANALÓG."EUROSET 5005"	EUR		
25,65		0,00	0,00	0,00	0,00	25,65
25,65-		0,00	0,00	0,00	0,00	25,65-
0,00						0,00
426000005151	0	07.05.2009	AQ.TELEFONES ANALÓG."EUROSET 5005"	EUR		
25,65		0,00	0,00	0,00	0,00	25,65
25,65-		0,00	0,00	0,00	0,00	25,65-
0,00						0,00

Empresa 3011 Divisão Itemdebalanço 11261 ContadobalançoCAP 4260000000 Classeimob. 04262000

Imobilizado	Sbn°	Dt.incorp.	Denominação do imobilizado	Moeda	Subven.invest.	CAP atuais	
CAP InícEx	Deprec.do ano	Aquis.	Baixa	Transfer.	Incorp.post.	Depr.acumulada	
ValContIníExer	Deprec.do ano	Baixa dep.	Baixa dep.	Transf.depr.	IncorpPostDepr	Reavals.ativo	ValCon.atual
426000005152	0	07.05.2009	AQ.TELEFONES ANALÓG."EUROSET 5005"	EUR			
25,65	0,00	0,00	0,00	0,00	0,00	25,65	
25,65-	0,00	0,00	0,00	0,00	0,00	25,65-	
0,00						0,00	
426000005153	0	07.05.2009	AQ.TELEFONES ANALÓG."EUROSET 5005"	EUR			
25,65	0,00	0,00	0,00	0,00	0,00	25,65	
25,65-	0,00	0,00	0,00	0,00	0,00	25,65-	
0,00						0,00	
426000005154	0	07.05.2009	AQ.TELEFONES ANALÓG."EUROSET 5005"	EUR			
25,65	0,00	0,00	0,00	0,00	0,00	25,65	
25,65-	0,00	0,00	0,00	0,00	0,00	25,65-	
0,00						0,00	
426000005155	0	07.05.2009	AQ.TELEFONES ANALÓG."EUROSET 5005"	EUR			
25,65	0,00	0,00	0,00	0,00	0,00	25,65	
25,65-	0,00	0,00	0,00	0,00	0,00	25,65-	
0,00						0,00	
426000005156	0	07.05.2009	AQ.TELEFONES ANALÓG."EUROSET 5005"	EUR			
25,65	0,00	0,00	0,00	0,00	0,00	25,65	
25,65-	0,00	0,00	0,00	0,00	0,00	25,65-	
0,00						0,00	
426000005157	0	07.05.2009	AQ.TELEFONES ANALÓG."EUROSET 5005"	EUR			
25,65	0,00	0,00	0,00	0,00	0,00	25,65	
25,65-	0,00	0,00	0,00	0,00	0,00	25,65-	
0,00						0,00	
426000005158	0	07.05.2009	AQ.TELEFONES ANALÓG."EUROSET 5005"	EUR			
25,65	0,00	0,00	0,00	0,00	0,00	25,65	
25,65-	0,00	0,00	0,00	0,00	0,00	25,65-	
0,00						0,00	
426000005159	0	07.05.2009	AQ.TELEFONES ANALÓG."EUROSET 5005"	EUR			
25,65	0,00	0,00	0,00	0,00	0,00	25,65	
25,65-	0,00	0,00	0,00	0,00	0,00	25,65-	
0,00						0,00	
426000005160	0	07.05.2009	AQ.TELEFONES ANALÓG."EUROSET 5005"	EUR			
25,65	0,00	0,00	0,00	0,00	0,00	25,65	
25,65-	0,00	0,00	0,00	0,00	0,00	25,65-	
0,00						0,00	
426000005161	0	07.05.2009	AQ.TELEFONES ANALÓG."EUROSET 5005"	EUR			
25,65	0,00	0,00	0,00	0,00	0,00	25,65	
25,65-	0,00	0,00	0,00	0,00	0,00	25,65-	
0,00						0,00	
426000005162	0	07.05.2009	AQ.TELEFONES ANALÓG."EUROSET 5005"	EUR			
25,65	0,00	0,00	0,00	0,00	0,00	25,65	
25,65-	0,00	0,00	0,00	0,00	0,00	25,65-	
0,00						0,00	
426000005163	0	07.05.2009	AQ.TELEFONES ANALÓG."EUROSET 5005"	EUR			
25,65	0,00	0,00	0,00	0,00	0,00	25,65	
25,65-	0,00	0,00	0,00	0,00	0,00	25,65-	
0,00						0,00	
426000005164	0	07.05.2009	AQ.TELEFONES ANALÓG."EUROSET 5005"	EUR			
25,65	0,00	0,00	0,00	0,00	0,00	25,65	
25,65-	0,00	0,00	0,00	0,00	0,00	25,65-	
0,00						0,00	

Empresa 3011 Divisão Itemdebalanço 11261 ContadobalançoCAP 4260000000 Classeimob. 04262000

Imobilizado	Sbn°	Dt.incorp.	Denominação do imobilizado	Moeda	Subven.invest.	CAP atuais
CAP InícEx	Dt.incorp.	Aquis.	Baixa	Transfer.	Incorp.post.	Depr.acumulada
Dep.InícEx	Deprec.do ano	Baixa dep.	Transf.depr.	IncorpPostDepr	Reavals.ativo	ValCon.atual
ValContIníExer						
426000005165	0	07.05.2009	AO.TELEFONES ANALÓG."EUROSET 5005"	EUR		
25,65		0,00	0,00	0,00	0,00	25,65
25,65-		0,00	0,00	0,00	0,00	25,65-
0,00						0,00
426000005166	0	07.05.2009	AO.TELEFONES ANALÓG."EUROSET 5005"	EUR		
25,65		0,00	0,00	0,00	0,00	25,65
25,65-		0,00	0,00	0,00	0,00	25,65-
0,00						0,00
426000005167	0	07.05.2009	AO.TELEFONES ANALÓG."EUROSET 5005"	EUR		
25,65		0,00	0,00	0,00	0,00	25,65
25,65-		0,00	0,00	0,00	0,00	25,65-
0,00						0,00
426000005168	0	07.05.2009	AO.TELEFONES ANALÓG."EUROSET 5005"	EUR		
25,65		0,00	0,00	0,00	0,00	25,65
25,65-		0,00	0,00	0,00	0,00	25,65-
0,00						0,00
426000005169	0	07.05.2009	AO.TELEFONES ANALÓG."EUROSET 5005"	EUR		
25,65		0,00	0,00	0,00	0,00	25,65
25,65-		0,00	0,00	0,00	0,00	25,65-
0,00						0,00
426000005170	0	07.05.2009	AO.TELEFONES ANALÓG."EUROSET 5005"	EUR		
25,65		0,00	0,00	0,00	0,00	25,65
25,65-		0,00	0,00	0,00	0,00	25,65-
0,00						0,00
426000005171	0	07.05.2009	AO.TELEFONES ANALÓG."EUROSET 5005"	EUR		
25,65		0,00	0,00	0,00	0,00	25,65
25,65-		0,00	0,00	0,00	0,00	25,65-
0,00						0,00
426000005172	0	07.05.2009	AO.TELEFONES ANALÓG."EUROSET 5005"	EUR		
25,65		0,00	0,00	0,00	0,00	25,65
25,65-		0,00	0,00	0,00	0,00	25,65-
0,00						0,00
426000005173	0	07.05.2009	AO.TELEFONES ANALÓG."EUROSET 5005"	EUR		
25,65		0,00	0,00	0,00	0,00	25,65
25,65-		0,00	0,00	0,00	0,00	25,65-
0,00						0,00
426000005174	0	07.05.2009	AO.TELEFONES ANALÓG."EUROSET 5005"	EUR		
25,65		0,00	0,00	0,00	0,00	25,65
25,65-		0,00	0,00	0,00	0,00	25,65-
0,00						0,00
426000005175	0	07.05.2009	AO.TELEFONES ANALÓG."EUROSET 5005"	EUR		
25,65		0,00	0,00	0,00	0,00	25,65
25,65-		0,00	0,00	0,00	0,00	25,65-
0,00						0,00
426000005176	0	07.05.2009	AO.TELEFONES ANALÓG."EUROSET 5005"	EUR		
25,65		0,00	0,00	0,00	0,00	25,65
25,65-		0,00	0,00	0,00	0,00	25,65-
0,00						0,00
426000005177	0	07.05.2009	AO.TELEFONES ANALÓG."EUROSET 5005"	EUR		
25,65		0,00	0,00	0,00	0,00	25,65
25,65-		0,00	0,00	0,00	0,00	25,65-
0,00						0,00

Empresa 3011 Divisão Itemdebalanço 11261 ContadobalançoCAP 4260000000 Classeimob. 04262000

Imobilizado	Sbn°	Dt.incorp.	Denominação do imobilizado	Moeda	Subven.invest.	CAP atuais
CAP InícEx	Dt.incorp.	Aquis.	Baixa	Transfer.	Incorp.post.	Depr.acumulada
Dep.InícEx	Deprec.do ano	Baixa dep.	Transf.depr.	IncorpPostDepr	Reavals.ativo	ValCon.atual
ValContIníExer						
426000005178	0	07.05.2009	AQ.TELEFONES ANALÓG."EUROSET 5005"	EUR		
25,65		0,00	0,00	0,00	0,00	25,65
25,65-		0,00	0,00	0,00	0,00	25,65-
0,00						0,00
426000005179	0	07.05.2009	AQ.TELEFONES ANALÓG."EUROSET 5005"	EUR		
25,65		0,00	0,00	0,00	0,00	25,65
25,65-		0,00	0,00	0,00	0,00	25,65-
0,00						0,00
426000005180	0	07.05.2009	AQ.TELEFONES ANALÓG."EUROSET 5005"	EUR		
25,65		0,00	0,00	0,00	0,00	25,65
25,65-		0,00	0,00	0,00	0,00	25,65-
0,00						0,00
426000005181	0	07.05.2009	AQ.TELEFONES ANALÓG."EUROSET 5005"	EUR		
25,65		0,00	0,00	0,00	0,00	25,65
25,65-		0,00	0,00	0,00	0,00	25,65-
0,00						0,00
426000005182	0	07.05.2009	AQ.TELEFONES ANALÓG."EUROSET 5005"	EUR		
25,65		0,00	0,00	0,00	0,00	25,65
25,65-		0,00	0,00	0,00	0,00	25,65-
0,00						0,00
426000005183	0	07.05.2009	AQ.TELEFONES ANALÓG."EUROSET 5005"	EUR		
25,65		0,00	0,00	0,00	0,00	25,65
25,65-		0,00	0,00	0,00	0,00	25,65-
0,00						0,00
426000005184	0	07.05.2009	AQ.TELEFONES ANALÓG."EUROSET 5005"	EUR		
25,65		0,00	0,00	0,00	0,00	25,65
25,65-		0,00	0,00	0,00	0,00	25,65-
0,00						0,00
426000005185	0	07.05.2009	AQ.TELEFONES ANALÓG."EUROSET 5005"	EUR		
25,65		0,00	0,00	0,00	0,00	25,65
25,65-		0,00	0,00	0,00	0,00	25,65-
0,00						0,00
426000005186	0	07.05.2009	AQ.TELEFONES ANALÓG."EUROSET 5005"	EUR		
25,65		0,00	0,00	0,00	0,00	25,65
25,65-		0,00	0,00	0,00	0,00	25,65-
0,00						0,00
426000005187	0	07.05.2009	AQ.TELEFONES ANALÓG."EUROSET 5005"	EUR		
25,65		0,00	0,00	0,00	0,00	25,65
25,65-		0,00	0,00	0,00	0,00	25,65-
0,00						0,00
426000005188	0	07.05.2009	AQ.TELEFONES ANALÓG."EUROSET 5005"	EUR		
25,65		0,00	0,00	0,00	0,00	25,65
25,65-		0,00	0,00	0,00	0,00	25,65-
0,00						0,00
426000005189	0	07.05.2009	AQ.TELEFONES ANALÓG."EUROSET 5005"	EUR		
25,65		0,00	0,00	0,00	0,00	25,65
25,65-		0,00	0,00	0,00	0,00	25,65-
0,00						0,00
426000005190	0	07.05.2009	AQ.TELEFONES ANALÓG."EUROSET 5005"	EUR		
25,65		0,00	0,00	0,00	0,00	25,65
25,65-		0,00	0,00	0,00	0,00	25,65-
0,00						0,00

Empresa 3011 Divisão Itemdebalanço 11261 ContadobalançoCAP 4260000000 Classeimob. 04262000

Imobilizado	Sbn°	Dt.incorp.	Denominação do imobilizado	Moeda	Subven.invest.	CAP atuais
CAP InícEx	Dt.incorp.	Aquis.	Baixa	Transfer.	Incorp.post.	Depr.acumulada
Dep.InícEx	Deprec.do ano	Baixa dep.	Transf.depr.	IncorpPostDepr	Reavals.ativo	ValCon.atual
ValContIniExer						
426000005191	0	07.05.2009	AO.TELEFONES ANALÓG."EUROSET 5005"	EUR		
25,65		0,00	0,00	0,00	0,00	25,65
25,65-		0,00	0,00	0,00	0,00	25,65-
0,00						0,00
426000005192	0	07.05.2009	AQ.TELEFONES DIGIT."OPTIP.500 BASIC"	EUR		
232,50		0,00	0,00	0,00	0,00	232,50
232,50-		0,00	0,00	0,00	0,00	232,50-
0,00						0,00
426000005193	0	07.05.2009	AQ.TELEFONES DIGIT."OPTIP.500 BASIC"	EUR		
232,50		0,00	0,00	0,00	0,00	232,50
232,50-		0,00	0,00	0,00	0,00	232,50-
0,00						0,00
426000005194	0	07.05.2009	AQ.TELEFONES DIGIT."OPTIP.500 BASIC"	EUR		
232,50		0,00	0,00	0,00	0,00	232,50
232,50-		0,00	0,00	0,00	0,00	232,50-
0,00						0,00
426000005195	0	07.05.2009	AQ.TELEFONES DIGIT."OPTIP.500 BASIC"	EUR		
232,50		0,00	0,00	0,00	0,00	232,50
232,50-		0,00	0,00	0,00	0,00	232,50-
0,00						0,00
426000005196	0	07.05.2009	AQ.TELEFONES DIGIT."OPTIP.500 BASIC"	EUR		
232,52		0,00	0,00	0,00	0,00	232,52
232,52-		0,00	0,00	0,00	0,00	232,52-
0,00						0,00
426000005198	0	29.05.2009	TELEFONES DIGITAIS	EUR		
92,35		0,00	0,00	0,00	0,00	92,35
92,35-		0,00	0,00	0,00	0,00	92,35-
0,00						0,00
426000005199	0	29.05.2009	TELEFONES DIGITAIS	EUR		
92,35		0,00	0,00	0,00	0,00	92,35
92,35-		0,00	0,00	0,00	0,00	92,35-
0,00						0,00
426000005200	0	29.05.2009	TELEFONES DIGITAIS	EUR		
92,35		0,00	0,00	0,00	0,00	92,35
92,35-		0,00	0,00	0,00	0,00	92,35-
0,00						0,00
426000005201	0	29.05.2009	TELEFONES DIGITAIS	EUR		
92,33		0,00	0,00	0,00	0,00	92,33
92,33-		0,00	0,00	0,00	0,00	92,33-
0,00						0,00
426000005202	0	25.06.2009	CADEIRA C/COSTA E PÉS FIXOS Rª11.0050.08	EUR		
46,24		0,00	0,00	0,00	0,00	46,24
46,24-		0,00	0,00	0,00	0,00	46,24-
0,00						0,00
426000005203	0	25.06.2009	CADEIRA C/COSTA E PÉS FIXOS Rª11.0050.08	EUR		
46,24		0,00	0,00	0,00	0,00	46,24
46,24-		0,00	0,00	0,00	0,00	46,24-
0,00						0,00
426000005204	0	25.06.2009	CADEIRA C/COSTA E PÉS FIXOS Rª11.0050.08	EUR		
46,24		0,00	0,00	0,00	0,00	46,24
46,24-		0,00	0,00	0,00	0,00	46,24-
0,00						0,00



Empresa 3011 Divisão Itemdebalanço 11261 ContadobalançoCAP 4260000000 Classeimob. 04262000

Imobilizado	Sbn°	Dt.incorp.	Denominação do imobilizado	Moeda	CAP atuais	
CAP InícEx	Dt.incorp.	Deprec.do ano	Aquis. Baixa	Transfer. Incorp.post.	Subven.invest. Reavals.ativo	Deprec.acumulada ValCon.atual
Dep.InícEx	Deprec.do ano	Deprec.do ano	Baixa dep.	Transf.depr.	IncorpPostDepr	
ValContIníExer						
426000005219	0	25.06.2009	CADEIRA C/COSTA E PÉS FIXOS Rª11.0050.08	EUR		
46,24		0,00	0,00	0,00	0,00	46,24
46,24-		0,00	0,00	0,00	0,00	46,24-
0,00						0,00
426000005220	0	25.06.2009	CADEIRA C/COSTA E PÉS FIXOS Rª11.0050.08	EUR		
46,24		0,00	0,00	0,00	0,00	46,24
46,24-		0,00	0,00	0,00	0,00	46,24-
0,00						0,00
426000005221	0	25.06.2009	CADEIRA C/COSTA E PÉS FIXOS Rª11.0050.08	EUR		
46,24		0,00	0,00	0,00	0,00	46,24
46,24-		0,00	0,00	0,00	0,00	46,24-
0,00						0,00
426000005222	0	25.06.2009	CADEIRA C/COSTA E PÉS FIXOS Rª11.0050.08	EUR		
46,24		0,00	0,00	0,00	0,00	46,24
46,24-		0,00	0,00	0,00	0,00	46,24-
0,00						0,00
426000005223	0	25.06.2009	CADEIRA C/COSTA E PÉS FIXOS Rª11.0050.08	EUR		
46,24		0,00	0,00	0,00	0,00	46,24
46,24-		0,00	0,00	0,00	0,00	46,24-
0,00						0,00
426000005224	0	25.06.2009	CADEIRA C/COSTA E PÉS FIXOS Rª11.0050.08	EUR		
46,24		0,00	0,00	0,00	0,00	46,24
46,24-		0,00	0,00	0,00	0,00	46,24-
0,00						0,00
426000005225	0	25.06.2009	CADEIRA C/COSTA E PÉS FIXOS Rª11.0050.08	EUR		
46,24		0,00	0,00	0,00	0,00	46,24
46,24-		0,00	0,00	0,00	0,00	46,24-
0,00						0,00
426000005226	0	25.06.2009	CADEIRA C/COSTA E PÉS FIXOS Rª11.0050.08	EUR		
46,24		0,00	0,00	0,00	0,00	46,24
46,24-		0,00	0,00	0,00	0,00	46,24-
0,00						0,00
426000005227	0	25.06.2009	CADEIRA C/COSTA E PÉS FIXOS Rª11.0050.08	EUR		
46,24		0,00	0,00	0,00	0,00	46,24
46,24-		0,00	0,00	0,00	0,00	46,24-
0,00						0,00
426000005229	0	25.06.2009	RECIPIENTE METÁLICO P/PAPEL RªOR3140.17	EUR		
13,35		0,00	0,00	0,00	0,00	13,35
13,35-		0,00	0,00	0,00	0,00	13,35-
0,00						0,00
426000005230	0	25.06.2009	MESAS C/TP 1200*600*62MM RªMT3026.17.305	EUR		
82,70		0,00	0,00	0,00	0,00	82,70
82,70-		0,00	0,00	0,00	0,00	82,70-
0,00						0,00
426000005231	0	25.06.2009	MESAS C/TP 1200*600*62MM RªMT3026.17.305	EUR		
82,70		0,00	0,00	0,00	0,00	82,70
82,70-		0,00	0,00	0,00	0,00	82,70-
0,00						0,00
426000005232	0	25.06.2009	MESAS C/TP 1200*600*62MM RªMT3026.17.305	EUR		
82,70		0,00	0,00	0,00	0,00	82,70
82,70-		0,00	0,00	0,00	0,00	82,70-
0,00						0,00





Empresa 3011 Divisão Itemdebalanço 11261 ContadobalançoCAP 4260000000 Classeimob. 04262000

Imobilizado	Sbn°	Dt.incorp.	Denominação do imobilizado	Moeda	Subven.invest.	CAP atuais
CAP InícEx	Dt.incorp.	Aquis.	Baixa	Transfer.	Incorp.post.	Depr.acumulada
Dep.InícEx	Deprec.do ano	Baixa dep.	Transfer.	IncorpPostDepr	Reavals.ativo	ValCon.atual
ValContIníExer						
426000005250	0	26.06.2009	CADEIRA TECIDO PÉS FIXOS	EUR		
33,06		0,00	0,00	0,00	0,00	33,06
33,06-		0,00	0,00	0,00	0,00	33,06-
0,00						0,00
426000005251	0	26.06.2009	CADEIRA TECIDO PÉS FIXOS	EUR		
33,06		0,00	0,00	0,00	0,00	33,06
33,06-		0,00	0,00	0,00	0,00	33,06-
0,00						0,00
426000005252	0	26.06.2009	CADEIRA TECIDO PÉS FIXOS	EUR		
33,06		0,00	0,00	0,00	0,00	33,06
33,06-		0,00	0,00	0,00	0,00	33,06-
0,00						0,00
426000005253	0	26.06.2009	CADEIRA COM RODÍZIOS E C/BRAÇOS	EUR		
112,86		0,00	0,00	0,00	0,00	112,86
112,86-		0,00	0,00	0,00	0,00	112,86-
0,00						0,00
426000005254	0	26.06.2009	CADEIRA COM RODÍZIOS E C/BRAÇOS	EUR		
112,86		0,00	0,00	0,00	0,00	112,86
112,86-		0,00	0,00	0,00	0,00	112,86-
0,00						0,00
426000005255	0	26.06.2009	CADEIRA COM RODÍZIOS E C/BRAÇOS	EUR		
112,86		0,00	0,00	0,00	0,00	112,86
112,86-		0,00	0,00	0,00	0,00	112,86-
0,00						0,00
426000005256	0	26.06.2009	CADEIRA COM RODÍZIOS E C/BRAÇOS	EUR		
112,86		0,00	0,00	0,00	0,00	112,86
112,86-		0,00	0,00	0,00	0,00	112,86-
0,00						0,00
426000005257	0	26.06.2009	CADEIRA COM RODÍZIOS E C/BRAÇOS	EUR		
112,86		0,00	0,00	0,00	0,00	112,86
112,86-		0,00	0,00	0,00	0,00	112,86-
0,00						0,00
426000005258	0	26.06.2009	BLOCO RODADO 3G.41,6X57,5X57H CM	EUR		
133,38		0,00	0,00	0,00	0,00	133,38
133,38-		0,00	0,00	0,00	0,00	133,38-
0,00						0,00
426000005259	0	26.06.2009	BLOCO RODADO 3G.41,6X57,5X57H CM	EUR		
133,38		0,00	0,00	0,00	0,00	133,38
133,38-		0,00	0,00	0,00	0,00	133,38-
0,00						0,00
426000005260	0	26.06.2009	BLOCO RODADO 3G.41,6X57,5X57H CM	EUR		
133,38		0,00	0,00	0,00	0,00	133,38
133,38-		0,00	0,00	0,00	0,00	133,38-
0,00						0,00
426000005261	0	26.06.2009	BLOCO RODADO 3G.41,6X57,5X57H CM	EUR		
133,38		0,00	0,00	0,00	0,00	133,38
133,38-		0,00	0,00	0,00	0,00	133,38-
0,00						0,00
426000005262	0	26.06.2009	BLOCO RODADO 3G.41,6X57,5X57H CM	EUR		
133,38		0,00	0,00	0,00	0,00	133,38
133,38-		0,00	0,00	0,00	0,00	133,38-
0,00						0,00

Empresa 3011 Divisão Itemdebalanço 11261 ContadobalançoCAP 4260000000 Classeimob. 04262000

Imobilizado CAP Dep.ValCont	Sbn° InícEx InícEx IniEx	Dt.incorp. Deprec.do ano	Denominação do imobilizado Aquis. Baixa dep.	Moeda	Transfer. Incorp.post. Transf.depr. IncorpPostDepr	Subven.invest. Reavals.ativo	CAP atuais Depr.acumulada ValCon.atual
426000005263	0	26.06.2009	ARMÁRIO MÉDIO 90X47X82CM	EUR			
	171,00				0,00	0,00	171,00
	171,00-				0,00	0,00	171,00-
	0,00						0,00
426000005264	0	26.06.2009	ARMÁRIO MÉDIO 90X47X82CM	EUR			
	171,00				0,00	0,00	171,00
	171,00-				0,00	0,00	171,00-
	0,00						0,00
426000005265	0	26.06.2009	CESTO DE PAPEIS 38*18*132CM	EUR			
	12,54				0,00	0,00	12,54
	12,54-				0,00	0,00	12,54-
	0,00						0,00
426000005266	0	26.06.2009	CESTO DE PAPEIS 38*18*132CM	EUR			
	12,54				0,00	0,00	12,54
	12,54-				0,00	0,00	12,54-
	0,00						0,00
426000005267	0	26.06.2009	CESTO DE PAPEIS 38*18*132CM	EUR			
	12,54				0,00	0,00	12,54
	12,54-				0,00	0,00	12,54-
	0,00						0,00
426000005268	0	26.06.2009	CESTO DE PAPEIS 38*18*132CM	EUR			
	12,54				0,00	0,00	12,54
	12,54-				0,00	0,00	12,54-
	0,00						0,00
426000005269	0	26.06.2009	CESTO DE PAPEIS 38*18*132CM	EUR			
	12,54				0,00	0,00	12,54
	12,54-				0,00	0,00	12,54-
	0,00						0,00
426000005270	0	26.06.2009	BENGALEIRO EM TUBO DE ACO	EUR			
	66,12				0,00	0,00	66,12
	66,12-				0,00	0,00	66,12-
	0,00						0,00
426000005271	0	26.06.2009	SECRETÁRIA 1600X800CM	EUR			
	156,18				0,00	0,00	156,18
	156,18-				0,00	0,00	156,18-
	0,00						0,00
426000005272	0	26.06.2009	SECRETÁRIA 1600X800CM	EUR			
	156,18				0,00	0,00	156,18
	156,18-				0,00	0,00	156,18-
	0,00						0,00
426000005273	0	26.06.2009	SECRETÁRIA 1600X800CM	EUR			
	156,18				0,00	0,00	156,18
	156,18-				0,00	0,00	156,18-
	0,00						0,00
426000005274	0	26.06.2009	SECRETÁRIA 1600X800CM	EUR			
	156,18				0,00	0,00	156,18
	156,18-				0,00	0,00	156,18-
	0,00						0,00
426000005275	0	26.06.2009	ALONGA 100*600CM	EUR			
	101,46				0,00	0,00	101,46
	101,46-				0,00	0,00	101,46-
	0,00						0,00

Empresa 3011 Divisão Itemdebalanço 11261 ContadobalançoCAP 4260000000 Classeimob. 04262000

Imobilizado	Sbn°	Dt.incorp.	Denominação do imobilizado	Moeda	Subven.invest.	CAP atuais
CAP InícEx	Dt.incorp.	Aquis.	Baixa	Transfer.	Incorp.post.	Depr.acumulada
Dep.InícEx	Deprec.do ano	Baixa dep.	Transfer.	IncorpPostDepr	Reavals.ativo	ValCon.atual
ValContIníExer						
426000005276	0	26.06.2009	ALONGA 100*600CM	EUR		
101,46		0,00	0,00	0,00	0,00	101,46
101,46-		0,00	0,00	0,00	0,00	101,46-
0,00						0,00
426000005277	0	26.06.2009	ALONGA 100*600CM	EUR		
101,46		0,00	0,00	0,00	0,00	101,46
101,46-		0,00	0,00	0,00	0,00	101,46-
0,00						0,00
426000005278	0	26.06.2009	ALONGA 100*600CM	EUR		
101,46		0,00	0,00	0,00	0,00	101,46
101,46-		0,00	0,00	0,00	0,00	101,46-
0,00						0,00
426000005279	0	26.06.2009	CADEIRA TECIDO PÉS FIXOS	EUR		
33,06		0,00	0,00	0,00	0,00	33,06
33,06-		0,00	0,00	0,00	0,00	33,06-
0,00						0,00
426000005280	0	26.06.2009	CADEIRA TECIDO PÉS FIXOS	EUR		
33,06		0,00	0,00	0,00	0,00	33,06
33,06-		0,00	0,00	0,00	0,00	33,06-
0,00						0,00
426000005281	0	26.06.2009	CADEIRA COM RODÍZIOS E C/BRAÇOS	EUR		
112,86		0,00	0,00	0,00	0,00	112,86
112,86-		0,00	0,00	0,00	0,00	112,86-
0,00						0,00
426000005282	0	26.06.2009	CADEIRA COM RODÍZIOS E C/BRAÇOS	EUR		
112,86		0,00	0,00	0,00	0,00	112,86
112,86-		0,00	0,00	0,00	0,00	112,86-
0,00						0,00
426000005283	0	26.06.2009	CADEIRA COM RODÍZIOS E C/BRAÇOS	EUR		
112,86		0,00	0,00	0,00	0,00	112,86
112,86-		0,00	0,00	0,00	0,00	112,86-
0,00						0,00
426000005284	0	26.06.2009	CADEIRA COM RODÍZIOS E C/BRAÇOS	EUR		
112,86		0,00	0,00	0,00	0,00	112,86
112,86-		0,00	0,00	0,00	0,00	112,86-
0,00						0,00
426000005285	0	26.06.2009	BLOCO RODADO 3G.41,6X57,5X57H CM	EUR		
133,38		0,00	0,00	0,00	0,00	133,38
133,38-		0,00	0,00	0,00	0,00	133,38-
0,00						0,00
426000005286	0	26.06.2009	BLOCO RODADO 3G.41,6X57,5X57H CM	EUR		
133,38		0,00	0,00	0,00	0,00	133,38
133,38-		0,00	0,00	0,00	0,00	133,38-
0,00						0,00
426000005287	0	26.06.2009	BLOCO RODADO 3G.41,6X57,5X57H CM	EUR		
133,38		0,00	0,00	0,00	0,00	133,38
133,38-		0,00	0,00	0,00	0,00	133,38-
0,00						0,00
426000005288	0	26.06.2009	BLOCO RODADO 3G.41,6X57,5X57H CM	EUR		
133,38		0,00	0,00	0,00	0,00	133,38
133,38-		0,00	0,00	0,00	0,00	133,38-
0,00						0,00

Empresa 3011 Divisão Itemdebalanço 11261 ContadobalançoCAP 4260000000 Classeimob. 04262000

Imobilizado	Sbn°	Dt.incorp.	Denominação do imobilizado	Moeda	Subven.invest.	CAP atuais
CAP InícEx	Dt.incorp.	Aquis.	Baixa	Transfer.	Incorp.post.	Depr.acumulada
Dep.InícEx	Deprec.do ano	Baixa dep.	Transf.depr.	IncorpPostDepr	Reavals.ativo	ValCon.atual
ValContIniExer						
426000005289	0	26.06.2009	ARMÁRIO ALTO MISTO 90*47*197CM	EUR		
272,46		0,00	0,00	0,00	0,00	272,46
272,46-		0,00	0,00	0,00	0,00	272,46-
0,00						0,00
426000005290	0	26.06.2009	ARMÁRIO ALTO MISTO 90*47*197CM	EUR		
272,46		0,00	0,00	0,00	0,00	272,46
272,46-		0,00	0,00	0,00	0,00	272,46-
0,00						0,00
426000005291	0	26.06.2009	CESTO DE PAPÉIS 38*18*132CM	EUR		
12,54		0,00	0,00	0,00	0,00	12,54
12,54-		0,00	0,00	0,00	0,00	12,54-
0,00						0,00
426000005292	0	26.06.2009	CESTO DE PAPÉIS 38*18*132CM	EUR		
12,54		0,00	0,00	0,00	0,00	12,54
12,54-		0,00	0,00	0,00	0,00	12,54-
0,00						0,00
426000005293	0	26.06.2009	CESTO DE PAPÉIS 38*18*132CM	EUR		
12,54		0,00	0,00	0,00	0,00	12,54
12,54-		0,00	0,00	0,00	0,00	12,54-
0,00						0,00
426000005294	0	26.06.2009	CESTO DE PAPÉIS 38*18*132CM	EUR		
12,54		0,00	0,00	0,00	0,00	12,54
12,54-		0,00	0,00	0,00	0,00	12,54-
0,00						0,00
426000005295	0	26.06.2009	BENGALEIRO EM TUBO DE AÇO	EUR		
66,12		0,00	0,00	0,00	0,00	66,12
66,12-		0,00	0,00	0,00	0,00	66,12-
0,00						0,00
426000005296	0	26.06.2009	SECRETÁRIA 1600 X800CM	EUR		
156,18		0,00	0,00	0,00	0,00	156,18
156,18-		0,00	0,00	0,00	0,00	156,18-
0,00						0,00
426000005297	0	26.06.2009	SECRETÁRIA 1600 X800CM	EUR		
156,18		0,00	0,00	0,00	0,00	156,18
156,18-		0,00	0,00	0,00	0,00	156,18-
0,00						0,00
426000005298	0	26.06.2009	SECRETÁRIA 1600 X800CM	EUR		
156,18		0,00	0,00	0,00	0,00	156,18
156,18-		0,00	0,00	0,00	0,00	156,18-
0,00						0,00
426000005299	0	26.06.2009	SECRETÁRIA 1600 X800CM	EUR		
156,18		0,00	0,00	0,00	0,00	156,18
156,18-		0,00	0,00	0,00	0,00	156,18-
0,00						0,00
426000005300	0	26.06.2009	SECRETÁRIA 1600 X800CM	EUR		
156,18		0,00	0,00	0,00	0,00	156,18
156,18-		0,00	0,00	0,00	0,00	156,18-
0,00						0,00
426000005301	0	26.06.2009	ALONGA 100X600CM	EUR		
101,46		0,00	0,00	0,00	0,00	101,46
101,46-		0,00	0,00	0,00	0,00	101,46-
0,00						0,00

Empresa 3011 Divisão Itemdebalanço 11261 ContadobalançoCAP 4260000000 Classeimob. 04262000

Imobilizado CAP Dep.ValCont	Sbn° InícEx InícEx	Dt.incorp. Deprec.do ano	Denominação do imobilizado Aquis. Baixa dep.	Moeda	Transfer. Incorp.post. Transf.depr. IncorpPostDepr	Subven.invest. Reavals.ativo	CAP atuais Depr.acumulada ValCon.atual
426000005302	0	26.06.2009	ALONGA 100X600CM	EUR			
	101,46				0,00	0,00	101,46
	101,46-				0,00	0,00	101,46-
	0,00						0,00
426000005303	0	26.06.2009	ALONGA 100X600CM	EUR			
	101,46				0,00	0,00	101,46
	101,46-				0,00	0,00	101,46-
	0,00						0,00
426000005304	0	26.06.2009	ALONGA 100X600CM	EUR			
	101,46				0,00	0,00	101,46
	101,46-				0,00	0,00	101,46-
	0,00						0,00
426000005305	0	26.06.2009	ALONGA 100X600CM	EUR			
	101,46				0,00	0,00	101,46
	101,46-				0,00	0,00	101,46-
	0,00						0,00
426000005306	0	26.06.2009	CADEIRA TECIDO PÉS FIXOS	EUR			
	33,06				0,00	0,00	33,06
	33,06-				0,00	0,00	33,06-
	0,00						0,00
426000005307	0	26.06.2009	CADEIRA TECIDO PÉS FIXOS	EUR			
	33,06				0,00	0,00	33,06
	33,06-				0,00	0,00	33,06-
	0,00						0,00
426000005308	0	26.06.2009	CADEIRA TECIDO PÉS FIXOS	EUR			
	33,06				0,00	0,00	33,06
	33,06-				0,00	0,00	33,06-
	0,00						0,00
426000005309	0	26.06.2009	CADEIRA COM RODÍZIOS E C/BRAÇOS	EUR			
	112,86				0,00	0,00	112,86
	112,86-				0,00	0,00	112,86-
	0,00						0,00
426000005310	0	26.06.2009	CADEIRA COM RODÍZIOS E C/BRAÇOS	EUR			
	112,86				0,00	0,00	112,86
	112,86-				0,00	0,00	112,86-
	0,00						0,00
426000005311	0	26.06.2009	CADEIRA COM RODÍZIOS E C/BRAÇOS	EUR			
	112,86				0,00	0,00	112,86
	112,86-				0,00	0,00	112,86-
	0,00						0,00
426000005312	0	26.06.2009	CADEIRA COM RODÍZIOS E C/BRAÇOS	EUR			
	112,86				0,00	0,00	112,86
	112,86-				0,00	0,00	112,86-
	0,00						0,00
426000005313	0	26.06.2009	CADEIRA COM RODÍZIOS E C/BRAÇOS	EUR			
	112,86				0,00	0,00	112,86
	112,86-				0,00	0,00	112,86-
	0,00						0,00
426000005314	0	26.06.2009	BLOCO RODADO 3G.41,6X57,5X57H CM	EUR			
	133,38				0,00	0,00	133,38
	133,38-				0,00	0,00	133,38-
	0,00						0,00

Empresa 3011 Divisão Itemdebalanço 11261 ContadobalançoCAP 4260000000 Classeimob. 04262000

Imobilizado CAP	Sbn° InícEx	Dt.incorp.	Denominação do imobilizado	Moeda	Subven.invest.	CAP atuais
Dep.InícEx	Deprec.do ano	Aquis.	Baixa	Incorp.post.	Reavals.ativo	Depr.acumulada
ValContIníExer		Baixa dep.	Transfer. Transf.depr.	IncorpPostDepr		ValCon.atual
426000005315	0	26.06.2009	BLOCO RODADO 3G.41,6X57,5X57H CM	EUR		
133,38		0,00	0,00	0,00	0,00	133,38
133,38-		0,00	0,00	0,00	0,00	133,38-
0,00						0,00
426000005316	0	26.06.2009	BLOCO RODADO 3G.41,6X57,5X57H CM	EUR		
133,38		0,00	0,00	0,00	0,00	133,38
133,38-		0,00	0,00	0,00	0,00	133,38-
0,00						0,00
426000005317	0	26.06.2009	BLOCO RODADO 3G.41,6X57,5X57H CM	EUR		
133,38		0,00	0,00	0,00	0,00	133,38
133,38-		0,00	0,00	0,00	0,00	133,38-
0,00						0,00
426000005318	0	26.06.2009	BLOCO RODADO 3G.41,6X57,5X57H CM	EUR		
133,38		0,00	0,00	0,00	0,00	133,38
133,38-		0,00	0,00	0,00	0,00	133,38-
0,00						0,00
426000005319	0	26.06.2009	ARMÁRIO ALTO MISTO 90*47*197CM	EUR		
272,46		0,00	0,00	0,00	0,00	272,46
272,46-		0,00	0,00	0,00	0,00	272,46-
0,00						0,00
426000005320	0	26.06.2009	ARMÁRIO ALTO MISTO 90*47*197CM	EUR		
272,46		0,00	0,00	0,00	0,00	272,46
272,46-		0,00	0,00	0,00	0,00	272,46-
0,00						0,00
426000005321	0	26.06.2009	CESTO DE PAPÉIS 38*18*132CM	EUR		
12,54		0,00	0,00	0,00	0,00	12,54
12,54-		0,00	0,00	0,00	0,00	12,54-
0,00						0,00
426000005322	0	26.06.2009	CESTO DE PAPÉIS 38*18*132CM	EUR		
12,54		0,00	0,00	0,00	0,00	12,54
12,54-		0,00	0,00	0,00	0,00	12,54-
0,00						0,00
426000005323	0	26.06.2009	CESTO DE PAPÉIS 38*18*132CM	EUR		
12,54		0,00	0,00	0,00	0,00	12,54
12,54-		0,00	0,00	0,00	0,00	12,54-
0,00						0,00
426000005324	0	26.06.2009	CESTO DE PAPÉIS 38*18*132CM	EUR		
12,54		0,00	0,00	0,00	0,00	12,54
12,54-		0,00	0,00	0,00	0,00	12,54-
0,00						0,00
426000005325	0	26.06.2009	CESTO DE PAPÉIS 38*18*132CM	EUR		
12,54		0,00	0,00	0,00	0,00	12,54
12,54-		0,00	0,00	0,00	0,00	12,54-
0,00						0,00
426000005326	0	26.06.2009	BENGALEIRO EM TUBO DE ACO	EUR		
66,12		0,00	0,00	0,00	0,00	66,12
66,12-		0,00	0,00	0,00	0,00	66,12-
0,00						0,00
426000005327	0	26.06.2009	SECRETÁRIA 1600X800CM	EUR		
156,18		0,00	0,00	0,00	0,00	156,18
156,18-		0,00	0,00	0,00	0,00	156,18-
0,00						0,00

Empresa 3011 Divisão Itemdebalanço 11261 ContadobalançoCAP 4260000000 Classeimob. 04262000

Imobilizado CAP Dep.ValCont	Sbn° InícEx IníEx	Dt.incorp. Deprec.do ano	Denominação do imobilizado Aquis. Baixa dep.	Moeda	Transfer. Incorp.post. Transf.depr. IncorpPostDepr	Subven.invest. Reavals.ativo	CAP atuais Depr.acumulada ValCon.atual
426000005328	0	26.06.2009	ALONGA 100X600CM	EUR			
	101,46		0,00	0,00	0,00	0,00	101,46
	101,46-		0,00	0,00	0,00	0,00	101,46-
	0,00						0,00
426000005329	0	26.06.2009	SECRETÁRIA 1200X800X72CM	EUR			
	139,08		0,00	0,00	0,00	0,00	139,08
	139,08-		0,00	0,00	0,00	0,00	139,08-
	0,00						0,00
426000005330	0	26.06.2009	SECRETÁRIA 1200X800X72CM	EUR			
	139,08		0,00	0,00	0,00	0,00	139,08
	139,08-		0,00	0,00	0,00	0,00	139,08-
	0,00						0,00
426000005331	0	26.06.2009	SECRETÁRIA 1200X800X72CM	EUR			
	139,08		0,00	0,00	0,00	0,00	139,08
	139,08-		0,00	0,00	0,00	0,00	139,08-
	0,00						0,00
426000005332	0	26.06.2009	SECRETÁRIA 1200X800X72CM	EUR			
	139,08		0,00	0,00	0,00	0,00	139,08
	139,08-		0,00	0,00	0,00	0,00	139,08-
	0,00						0,00
426000005333	0	26.06.2009	SECRETÁRIA 1200X800X72CM	EUR			
	139,08		0,00	0,00	0,00	0,00	139,08
	139,08-		0,00	0,00	0,00	0,00	139,08-
	0,00						0,00
426000005334	0	26.06.2009	SECRETÁRIA 1200X800X72CM	EUR			
	139,08		0,00	0,00	0,00	0,00	139,08
	139,08-		0,00	0,00	0,00	0,00	139,08-
	0,00						0,00
426000005335	0	26.06.2009	SECRETÁRIA 1200X800X72CM	EUR			
	139,08		0,00	0,00	0,00	0,00	139,08
	139,08-		0,00	0,00	0,00	0,00	139,08-
	0,00						0,00
426000005336	0	26.06.2009	SECRETÁRIA 1200X800X72CM	EUR			
	139,08		0,00	0,00	0,00	0,00	139,08
	139,08-		0,00	0,00	0,00	0,00	139,08-
	0,00						0,00
426000005337	0	26.06.2009	CADEIRA COM RODÍZIOS E C/BRAÇOS	EUR			
	112,86		0,00	0,00	0,00	0,00	112,86
	112,86-		0,00	0,00	0,00	0,00	112,86-
	0,00						0,00
426000005338	0	26.06.2009	CADEIRA COM RODÍZIOS E S/BRAÇOS	EUR			
	112,86		0,00	0,00	0,00	0,00	112,86
	112,86-		0,00	0,00	0,00	0,00	112,86-
	0,00						0,00
426000005339	0	26.06.2009	CADEIRA COM RODÍZIOS E S/BRAÇOS	EUR			
	112,86		0,00	0,00	0,00	0,00	112,86
	112,86-		0,00	0,00	0,00	0,00	112,86-
	0,00						0,00
426000005340	0	26.06.2009	CADEIRA COM RODÍZIOS E S/BRACOS	EUR			
	112,86		0,00	0,00	0,00	0,00	112,86
	112,86-		0,00	0,00	0,00	0,00	112,86-
	0,00						0,00

Empresa 3011 Divisão Itemdebalanço 11261 ContadobalançoCAP 4260000000 Classeimob. 04262000

Imobilizado CAP	Sbn° InícEx Dep.InícEx ValContIniExer	Dt.incorp.	Denominação do imobilizado	Moeda	Subven.invest. Reavals.ativo	CAP atuais Depr.acumulada ValCon.atual
		Deprec.do ano	Aquis. Baixa Baixa dep.	Transfer. Transf.depr.	Incorp.post. IncorpPostDepr	
426000005341	0	26.06.2009	CADEIRA COM RODÍZIOS E S/BRAÇOS	EUR		
	112,86	0,00	0,00	0,00	0,00	112,86
	112,86-	0,00	0,00	0,00	0,00	112,86-
	0,00					0,00
426000005342	0	26.06.2009	CADEIRA COM RODÍZIOS E S/BRACOS	EUR		
	112,86	0,00	0,00	0,00	0,00	112,86
	112,86-	0,00	0,00	0,00	0,00	112,86-
	0,00					0,00
426000005343	0	26.06.2009	CADEIRA COM RODÍZIOS E S/BRAÇOS	EUR		
	112,86	0,00	0,00	0,00	0,00	112,86
	112,86-	0,00	0,00	0,00	0,00	112,86-
	0,00					0,00
426000005344	0	26.06.2009	CADEIRA COM RODÍZIOS E S/BRACOS	EUR		
	112,86	0,00	0,00	0,00	0,00	112,86
	112,86-	0,00	0,00	0,00	0,00	112,86-
	0,00					0,00
426000005345	0	26.06.2009	CADEIRA COM RODÍZIOS E S/BRAÇOS	EUR		
	112,86	0,00	0,00	0,00	0,00	112,86
	112,86-	0,00	0,00	0,00	0,00	112,86-
	0,00					0,00
426000005346	0	26.06.2009	CADEIRA COM RODÍZIOS E S/BRAÇOS	EUR		
	112,86	0,00	0,00	0,00	0,00	112,86
	112,86-	0,00	0,00	0,00	0,00	112,86-
	0,00					0,00
426000005347	0	26.06.2009	CADEIRA COM RODÍZIOS E S/BRAÇOS	EUR		
	112,86	0,00	0,00	0,00	0,00	112,86
	112,86-	0,00	0,00	0,00	0,00	112,86-
	0,00					0,00
426000005348	0	26.06.2009	BLOCO RODADO 3G.41,6X57,5X57H CM	EUR		
	133,38	0,00	0,00	0,00	0,00	133,38
	133,38-	0,00	0,00	0,00	0,00	133,38-
	0,00					0,00
426000005349	0	26.06.2009	BLOCO RODADO 3G.41,6X57,5X57H CM	EUR		
	133,38	0,00	0,00	0,00	0,00	133,38
	133,38-	0,00	0,00	0,00	0,00	133,38-
	0,00					0,00
426000005350	0	26.06.2009	BLOCO RODADO 3G.41,6X57,5X57H CM	EUR		
	133,38	0,00	0,00	0,00	0,00	133,38
	133,38-	0,00	0,00	0,00	0,00	133,38-
	0,00					0,00
426000005351	0	26.06.2009	BLOCO RODADO 3G.41,6X57,5X57H CM	EUR		
	133,38	0,00	0,00	0,00	0,00	133,38
	133,38-	0,00	0,00	0,00	0,00	133,38-
	0,00					0,00
426000005352	0	26.06.2009	BLOCO RODADO 3G.41,6X57,5X57H CM	EUR		
	133,38	0,00	0,00	0,00	0,00	133,38
	133,38-	0,00	0,00	0,00	0,00	133,38-
	0,00					0,00
426000005353	0	26.06.2009	BLOCO RODADO 3G.41,6X57,5X57H CM	EUR		
	133,38	0,00	0,00	0,00	0,00	133,38
	133,38-	0,00	0,00	0,00	0,00	133,38-
	0,00					0,00





Empresa 3011 Divisão Itemdebalanço 11261 ContadobalançoCAP 4260000000 Classeimob. 04262000

Imobilizado CAP InícEx Dep.InícEx ValContIniExer	Sbn°	Dt.incorp.	Denominação do imobilizado	Moeda	Subven.invest. Reavals.ativo	CAP atuais Depr.acumulada ValCon.atual
				Transfer. Transf.depr.	Incorp.post. IncorpPostDepr	
				Baixa		
				Baixa dep.		
				Aquis. Baixa		
				Aquis. Baixa dep.		
				Deprec.do ano		
426000005367	0	26.06.2009	CESTO DE PAPÉIS 38*18*132CM	EUR		
	12,54			0,00	0,00	12,54
	12,54-			0,00	0,00	12,54-
	0,00					0,00
426000005368	0	26.06.2009	BENGALEIRO EM TUBO DE AÇO	EUR		
	66,12			0,00	0,00	66,12
	66,12-			0,00	0,00	66,12-
	0,00					0,00
426000005369	0	26.06.2009	BENGALEIRO EM TUBO DE AÇO	EUR		
	66,12			0,00	0,00	66,12
	66,12-			0,00	0,00	66,12-
	0,00					0,00
426000005370	0	26.06.2009	CADEIRA TECIDO PÉS FIXOS	EUR		
	33,06			0,00	0,00	33,06
	33,06-			0,00	0,00	33,06-
	0,00					0,00
426000005371	0	26.06.2009	CADEIRA TECIDO PÉS FIXOS	EUR		
	33,06			0,00	0,00	33,06
	33,06-			0,00	0,00	33,06-
	0,00					0,00
426000005372	0	26.06.2009	CADEIRA COM RODÍZIOS E S/BRAÇOS	EUR		
	112,86			0,00	0,00	112,86
	112,86-			0,00	0,00	112,86-
	0,00					0,00
426000005373	0	26.06.2009	CADEIRA COM RODÍZIOS E S/BRAÇOS	EUR		
	112,86			0,00	0,00	112,86
	112,86-			0,00	0,00	112,86-
	0,00					0,00
426000005374	0	26.06.2009	CADEIRA COM RODÍZIOS E S/BRACOS	EUR		
	112,86			0,00	0,00	112,86
	112,86-			0,00	0,00	112,86-
	0,00					0,00
426000005375	0	26.06.2009	ARMÁRIO ALTO MISTO 90*47*197CM	EUR		
	272,46			0,00	0,00	272,46
	272,46-			0,00	0,00	272,46-
	0,00					0,00
426000005376	0	26.06.2009	CESTO DE PAPEIS 38*18*132CM	EUR		
	12,54			0,00	0,00	12,54
	12,54-			0,00	0,00	12,54-
	0,00					0,00
426000005377	0	26.06.2009	CESTO DE PAPEIS 38*18*132CM	EUR		
	12,54			0,00	0,00	12,54
	12,54-			0,00	0,00	12,54-
	0,00					0,00
426000005378	0	26.06.2009	CESTO DE PAPEIS 38*18*132CM	EUR		
	12,54			0,00	0,00	12,54
	12,54-			0,00	0,00	12,54-
	0,00					0,00
426000005379	0	26.06.2009	BENGALEIRO EM TUBO DE AÇO	EUR		
	66,12			0,00	0,00	66,12
	66,12-			0,00	0,00	66,12-
	0,00					0,00

Empresa 3011 Divisão Itemdebalanço 11261 ContadobalançoCAP 4260000000 Classeimob. 04262000

Imobilizado CAP InícEx Dep.InícEx ValContIniExer	Sbn°	Dt.incorp.	Denominação do imobilizado	Moeda	Subven.invest. Reavals.ativo	CAP atuais Depr.acumulada ValCon.atual
		Deprec.do ano	Aquis. Baixa Baixa dep.	Transfer. Transf.depr.	Incorp.post. IncorpPostDepr	
426000005380	0	26.06.2009	CADEIRA TECIDO PÉS FIXOS	EUR		
	33,06	0,00	0,00	0,00	0,00	33,06
	33,06-	0,00	0,00	0,00	0,00	33,06-
	0,00					0,00
426000005381	0	26.06.2009	CADEIRA COM RODÍZIOS E S/BRAÇOS	EUR		
	112,86	0,00	0,00	0,00	0,00	112,86
	112,86-	0,00	0,00	0,00	0,00	112,86-
	0,00					0,00
426000005382	0	26.06.2009	CADEIRA COM RODÍZIOS E S/BRAÇOS	EUR		
	112,86	0,00	0,00	0,00	0,00	112,86
	112,86-	0,00	0,00	0,00	0,00	112,86-
	0,00					0,00
426000005383	0	26.06.2009	CADEIRA COM RODÍZIOS E S/BRAÇOS	EUR		
	112,86	0,00	0,00	0,00	0,00	112,86
	112,86-	0,00	0,00	0,00	0,00	112,86-
	0,00					0,00
426000005384	0	26.06.2009	CESTO DE PAPEIS 38*18*132CM	EUR		
	12,54	0,00	0,00	0,00	0,00	12,54
	12,54-	0,00	0,00	0,00	0,00	12,54-
	0,00					0,00
426000005385	0	26.06.2009	CESTO DE PAPEIS 38*18*132CM	EUR		
	12,54	0,00	0,00	0,00	0,00	12,54
	12,54-	0,00	0,00	0,00	0,00	12,54-
	0,00					0,00
426000005386	0	26.06.2009	CESTO DE PAPEIS 38*18*132CM	EUR		
	12,54	0,00	0,00	0,00	0,00	12,54
	12,54-	0,00	0,00	0,00	0,00	12,54-
	0,00					0,00
426000005387	0	26.06.2009	BENGALEIRO EM TUBO DE AÇO	EUR		
	66,12	0,00	0,00	0,00	0,00	66,12
	66,12-	0,00	0,00	0,00	0,00	66,12-
	0,00					0,00
426000005388	0	26.06.2009	SECRETÁRIA DE 1400X800X72CM	EUR		
	139,08	0,00	0,00	0,00	0,00	139,08
	139,08-	0,00	0,00	0,00	0,00	139,08-
	0,00					0,00
426000005389	0	26.06.2009	BLOCO RODADO 3G.41,6X57,5X57H CM	EUR		
	133,38	0,00	0,00	0,00	0,00	133,38
	133,38-	0,00	0,00	0,00	0,00	133,38-
	0,00					0,00
426000005390	0	26.06.2009	CESTO DE PAPEIS 38*18*132CM	EUR		
	12,54	0,00	0,00	0,00	0,00	12,54
	12,54-	0,00	0,00	0,00	0,00	12,54-
	0,00					0,00
426000005391	0	26.06.2009	BENGALEIRO EM TUBO DE AÇO	EUR		
	66,12	0,00	0,00	0,00	0,00	66,12
	66,12-	0,00	0,00	0,00	0,00	66,12-
	0,00					0,00
426000005392	0	26.06.2009	CADEIRA TECIDO PÉS FIXOS	EUR		
	33,06	0,00	0,00	0,00	0,00	33,06
	33,06-	0,00	0,00	0,00	0,00	33,06-
	0,00					0,00







Empresa 3011 Divisão Itemdebalanço 11261 ContadobalançoCAP 4260000000 Classeimob. 04262000

Imobilizado	Sbn°	Dt.incorp.	Denominação do imobilizado	Moeda	Subven.invest.	CAP atuais
CAP InícEx	Dt.incorp.	Acquis.	Baixa	Transfer.	Incorp.post.	Depr.acumulada
Dep.InícEx	Deprec.do ano	Baixa dep.	Transfer.	IncorpPostDepr	Reavals.ativo	ValCon.atual
ValContIníExer						
426000005459	0	29.10.2009	ESTORES VENEZIANOS 25MM	EUR		
102,60		0,00	0,00	0,00	0,00	102,60
102,60-		0,00	0,00	0,00	0,00	102,60-
0,00						0,00
426000005460	0	29.10.2009	ESTORES VENEZIANOS 25MM	EUR		
102,60		0,00	0,00	0,00	0,00	102,60
102,60-		0,00	0,00	0,00	0,00	102,60-
0,00						0,00
426000005463	0	26.11.2009	AO. PACKS SIEMENS CP470	EUR		
68,99		0,00	0,00	0,00	0,00	68,99
68,99-		0,00	0,00	0,00	0,00	68,99-
0,00						0,00
426000005464	0	26.11.2009	AO. PACKS SIEMENS CP470	EUR		
68,99		0,00	0,00	0,00	0,00	68,99
68,99-		0,00	0,00	0,00	0,00	68,99-
0,00						0,00
426000005465	0	26.11.2009	AO. PACKS SIEMENS CP470	EUR		
68,99		0,00	0,00	0,00	0,00	68,99
68,99-		0,00	0,00	0,00	0,00	68,99-
0,00						0,00
426000005466	0	26.11.2009	AO. PACKS SIEMENS CP470	EUR		
68,99		0,00	0,00	0,00	0,00	68,99
68,99-		0,00	0,00	0,00	0,00	68,99-
0,00						0,00
426000005467	0	26.11.2009	AO. PACKS SIEMENS CP470	EUR		
69,00		0,00	0,00	0,00	0,00	69,00
69,00-		0,00	0,00	0,00	0,00	69,00-
0,00						0,00
426000005470	0	04.12.2009	AO. MÁQ. CALCULAR CITIZEN 350DPII	EUR		
81,21		0,00	0,00	0,00	0,00	81,21
81,21-		0,00	0,00	0,00	0,00	81,21-
0,00						0,00
426000005471	0	04.12.2009	AO. MÁQ. CALCULAR CITIZEN 350DPII	EUR		
81,21		0,00	0,00	0,00	0,00	81,21
81,21-		0,00	0,00	0,00	0,00	81,21-
0,00						0,00
426000005472	0	04.12.2009	AO. MÁQ. CALCULAR CITIZEN 350DPII	EUR		
81,21		0,00	0,00	0,00	0,00	81,21
81,21-		0,00	0,00	0,00	0,00	81,21-
0,00						0,00
426000005473	0	04.12.2009	AO. MÁQ. CALCULAR CITIZEN 350DPII	EUR		
81,21		0,00	0,00	0,00	0,00	81,21
81,21-		0,00	0,00	0,00	0,00	81,21-
0,00						0,00
426000005474	0	04.12.2009	AO. MÁQ. CALCULAR CITIZEN 350DPII	EUR		
81,21		0,00	0,00	0,00	0,00	81,21
81,21-		0,00	0,00	0,00	0,00	81,21-
0,00						0,00
426000005475	0	04.12.2009	AO. MÁQ. CALCULAR CITIZEN 350DPII	EUR		
81,23		0,00	0,00	0,00	0,00	81,23
81,23-		0,00	0,00	0,00	0,00	81,23-
0,00						0,00

Empresa 3011 Divisão Itemdebalanço 11261 ContadobalançoCAP 4260000000 Classeimob. 04262000

Imobilizado CAP Dep.IniEx ValContIniEx	Sbn° InicEx Dep.IniEx ValContIniEx	Dt.incorp. Deprec.do ano	Denominação do imobilizado Aquis. Baixa dep.	Transfer. Transf.depr.	Moeda	Incorp.post. IncorpPostDepr	Subven.invest. Reavals.ativo	CAP atuais	
								Depr.acumulada ValCon.atual	Depr.acumulada ValCon.atual
426000005477	0	28.12.2009	PONTA PROVA+GERADOR+BOLSA TRANSPARENTE		EUR			148,15	148,15-
	148,15			0,00		0,00	0,00		
	148,15-			0,00		0,00	0,00		0,00
426000005478	0	28.12.2009	LANTERNA EXPLORER 3710 REC		EUR			33,05	33,05-
	33,05			0,00		0,00	0,00		
	33,05-			0,00		0,00	0,00		0,00
426000005479	0	28.12.2009	LANTERNA EXPLORER 3710 REC		EUR			33,05	33,05-
	33,05			0,00		0,00	0,00		
	33,05-			0,00		0,00	0,00		0,00
426000005481	0	23.04.2010	MÓDULO ELMEG 2LR ANALÓG. T484		EUR			240,79	240,79-
	240,79			0,00		0,00	0,00		
	240,79-			0,00		0,00	0,00		0,00
426000005482	0	23.04.2010	UPS ELLIPSE ASR450VA		EUR			95,89	95,89-
	95,89			0,00		0,00	0,00		
	95,89-			0,00		0,00	0,00		0,00
426000005483	0	23.04.2010	TELEFONE C/FIOS RDIS-ELMEG CS290		EUR			143,99	143,99-
	143,99			0,00		0,00	0,00		
	143,99-			0,00		0,00	0,00		0,00
426000005484	0	23.04.2010	TELEFONES ELMEG CA50		EUR			48,28	48,28-
	48,28			0,00		0,00	0,00		
	48,28-			0,00		0,00	0,00		0,00
426000005485	0	23.04.2010	TELEFONES ELMEG CA50		EUR			48,28	48,28-
	48,28			0,00		0,00	0,00		
	48,28-			0,00		0,00	0,00		0,00
426000005486	0	23.04.2010	TELEFONES ELMEG CA50		EUR			48,28	48,28-
	48,28			0,00		0,00	0,00		
	48,28-			0,00		0,00	0,00		0,00
426000005487	0	23.04.2010	TELEFONES ELMEG CA50		EUR			48,28	48,28-
	48,28			0,00		0,00	0,00		
	48,28-			0,00		0,00	0,00		0,00
426000005488	0	23.04.2010	MESA RODAS CAP.150KG		EUR			273,80	273,80-
	273,80			0,00		0,00	0,00		
	273,80-			0,00		0,00	0,00		0,00
426000005489	0	23.04.2010	TABULEIROS CLASSIF.C/5 GAV.METAL REDE PT		EUR			28,39	28,39-
	28,39			0,00		0,00	0,00		
	28,39-			0,00		0,00	0,00		0,00
426000005490	0	23.04.2010	TABULEIROS CLASSIF.C/5 GAV.METAL REDE PT		EUR			28,39	28,39-
	28,39			0,00		0,00	0,00		
	28,39-			0,00		0,00	0,00		0,00



Empresa 3011 Divisão Itemdebalanço 11261 ContadobalançoCAP 4260000000 Classeimob. 04262000

Imobilizado CAP Dep.ValCont	Sbn° InícEx InícEx	Dt.incorp. Deprec.do ano	Denominação do imobilizado Aquis. Baixa dep.	Moeda	Transfer. Incorp.post. Transf.depr. IncorpPostDepr	Subven.invest. Reavals.ativo	CAP atuais Depr.acumulada ValCon.atual
426000005491	0	23.04.2010	TABULEIROS CLASSIF.C/5 GAV.METAL REDE PT	EUR			
	28,39				0,00	0,00	28,39
	28,39-				0,00	0,00	28,39-
	0,00						0,00
426000005492	0	23.04.2010	TABULEIROS CLASSIF.C/5 GAV.METAL REDE PT	EUR			
	28,37				0,00	0,00	28,37
	28,37-				0,00	0,00	28,37-
	0,00						0,00
426000005493	0	23.04.2010	CADEIRA COSTA MÉDIA C/BRAÇOS AZUL CLARA	EUR			
	207,48				0,00	0,00	207,48
	207,48-				0,00	0,00	207,48-
	0,00						0,00
426000005494	0	23.04.2010	CADEIRAS GIRATÓRIAS C/BRAÇO	EUR			
	283,86				0,00	0,00	283,86
	283,86-				0,00	0,00	283,86-
	0,00						0,00
426000005495	0	23.04.2010	CADEIRAS GIRATÓRIAS C/BRACO	EUR			
	283,86				0,00	0,00	283,86
	283,86-				0,00	0,00	283,86-
	0,00						0,00
426000005496	0	23.04.2010	CADEIRAS GIRATÓRIAS C/BRAÇO	EUR			
	283,86				0,00	0,00	283,86
	283,86-				0,00	0,00	283,86-
	0,00						0,00
426000005617	0	24.06.2010	ARQUIVO METÁLICO OFFICIO TRIUMPH	EUR			
	265,62				0,00	0,00	265,62
	265,62-				0,00	0,00	265,62-
	0,00						0,00
426000005618	0	24.06.2010	ARQUIVO METÁLICO OFFICIO TRIUMPH	EUR			
	265,62				0,00	0,00	265,62
	265,62-				0,00	0,00	265,62-
	0,00						0,00
426000005619	0	24.06.2010	ARQUIVO METÁLICO OFFICIO TRIUMPH	EUR			
	265,62				0,00	0,00	265,62
	265,62-				0,00	0,00	265,62-
	0,00						0,00
426000005620	0	24.06.2010	ARQUIVO METÁLICO OFFICIO TRIUMPH	EUR			
	265,62				0,00	0,00	265,62
	265,62-				0,00	0,00	265,62-
	0,00						0,00
426000005621	0	24.06.2010	ARQUIVO METÁLICO OFFICIO TRIUMPH	EUR			
	265,62				0,00	0,00	265,62
	265,62-				0,00	0,00	265,62-
	0,00						0,00
426000005622	0	24.06.2010	SECRETÁRIA COM 16000MM	EUR			
	215,46				0,00	0,00	215,46
	215,46-				0,00	0,00	215,46-
	0,00						0,00
426000005623	0	24.06.2010	BLOCO COM 3 GAVETAS	EUR			
	131,10				0,00	0,00	131,10
	131,10-				0,00	0,00	131,10-
	0,00						0,00

Empresa 3011 Divisão Itemdebalanço 11261 ContadobalançoCAP 4260000000 Classeimob. 04262000

Imobilizado	Sbn°	Dt.incorp.	Denominação do imobilizado	Moeda	Subven.invest.	CAP atuais
CAP InícEx	Dt.incorp.	Deprec.do ano	Aquis. Baixa	Transfer. Incorp.post.	Reavals.ativo	Depr.acumulada
Dep.InícEx	Deprec.do ano	Deprec.do ano	Baixa dep.	Transf.depr.	Reavals.ativo	Depr.acumulada
ValContIníExer	Deprec.do ano	Deprec.do ano	Baixa dep.	Transf.depr.	Reavals.ativo	ValCon.atual
426000005624	0	24.06.2010	CADEIRA RODADA C/BRAÇOS	EUR		
70,68		0,00	0,00	0,00	0,00	70,68
70,68-		0,00	0,00	0,00	0,00	70,68-
0,00						0,00
426000005625	0	24.06.2010	CADEIRA RODADA C/BRACOS	EUR		
70,68		0,00	0,00	0,00	0,00	70,68
70,68-		0,00	0,00	0,00	0,00	70,68-
0,00						0,00
426000005626	0	24.06.2010	ARQUIVO OFFICIO TRIUMPH	EUR		
265,62		0,00	0,00	0,00	0,00	265,62
265,62-		0,00	0,00	0,00	0,00	265,62-
0,00						0,00
426000005627	0	24.06.2010	ARQUIVO OFFICIO TRIUMPH	EUR		
265,62		0,00	0,00	0,00	0,00	265,62
265,62-		0,00	0,00	0,00	0,00	265,62-
0,00						0,00
426000005628	0	24.06.2010	ARQUIVO OFFICIO TRIUMPH	EUR		
265,62		0,00	0,00	0,00	0,00	265,62
265,62-		0,00	0,00	0,00	0,00	265,62-
0,00						0,00
426000005629	0	24.06.2010	ARQUIVO OFFICIO TRIUMPH	EUR		
265,62		0,00	0,00	0,00	0,00	265,62
265,62-		0,00	0,00	0,00	0,00	265,62-
0,00						0,00
426000005630	0	24.06.2010	ARQUIVO OFFICIO TRIUMPH	EUR		
265,62		0,00	0,00	0,00	0,00	265,62
265,62-		0,00	0,00	0,00	0,00	265,62-
0,00						0,00
426000005631	0	24.06.2010	ARQUIVO OFFICIO TRIUMPH	EUR		
265,62		0,00	0,00	0,00	0,00	265,62
265,62-		0,00	0,00	0,00	0,00	265,62-
0,00						0,00
426000005632	0	24.06.2010	ARQUIVO OFFÍCIO TRIUMPH	EUR		
265,62		0,00	0,00	0,00	0,00	265,62
265,62-		0,00	0,00	0,00	0,00	265,62-
0,00						0,00
426000005633	0	24.06.2010	ARQUIVO OFFÍCIO TRIUMPH	EUR		
265,62		0,00	0,00	0,00	0,00	265,62
265,62-		0,00	0,00	0,00	0,00	265,62-
0,00						0,00
426000005634	0	24.06.2010	BLOCO C/3 GAVETAS	EUR		
131,10		0,00	0,00	0,00	0,00	131,10
131,10-		0,00	0,00	0,00	0,00	131,10-
0,00						0,00
426000005635	0	24.06.2010	ARMÁRIO DUPLO	EUR		
256,50		0,00	0,00	0,00	0,00	256,50
256,50-		0,00	0,00	0,00	0,00	256,50-
0,00						0,00
426000005636	0	24.06.2010	ARMÁRIO DUPLO	EUR		
256,50		0,00	0,00	0,00	0,00	256,50
256,50-		0,00	0,00	0,00	0,00	256,50-
0,00						0,00

Empresa 3011 Divisão Itemdebalanço 11261 ContadobalançoCAP 4260000000 Classeimob. 04262000

Imobilizado	Sbn°	Dt.incorp.	Denominação do imobilizado	Moeda	Subven.invest.	CAP atuais
CAP InícEx	Dt.InícEx	Deprec.do ano	Aquis. Baixa	Transfer. Incorp.post. IncorpPostDepr	Reavals.ativo	Depr.acumulada ValCon.atual
ValContIníExer			Baixa dep.	Transf.depr.		
426000005640	0	19.07.2010	MALA TRANSP.VALORES E DOC.	EUR		
34,20			0,00	0,00	0,00	34,20
34,20-			0,00	0,00	0,00	34,20-
0,00						0,00
426000005641	0	28.07.2010	CADEIRA GIRATÓRIA C/BRAÇOS/C.ALTA	EUR		
286,35			0,00	0,00	0,00	286,35
286,35-			0,00	0,00	0,00	286,35-
0,00						0,00
426000005642	0	28.07.2010	CADEIRA GIRATÓRIA C/BRAÇOS/C.ALTA	EUR		
286,35			0,00	0,00	0,00	286,35
286,35-			0,00	0,00	0,00	286,35-
0,00						0,00
426000005643	0	28.07.2010	CADEIRA GIRATÓRIA C/BRAÇOS/C.ALTA	EUR		
286,35			0,00	0,00	0,00	286,35
286,35-			0,00	0,00	0,00	286,35-
0,00						0,00
426000005644	0	28.07.2010	CADEIRA GIRATÓRIA C/BRACOS/C.ALTA	EUR		
286,35			0,00	0,00	0,00	286,35
286,35-			0,00	0,00	0,00	286,35-
0,00						0,00
426000005645	0	28.07.2010	CADEIRA GIRATÓRIA C/BRAÇOS/C.ALTA	EUR		
286,35			0,00	0,00	0,00	286,35
286,35-			0,00	0,00	0,00	286,35-
0,00						0,00
426000005650	0	03.08.2010	BLOCO CONNECT 5 GAVETAS	EUR		
28,50			0,00	0,00	0,00	28,50
28,50-			0,00	0,00	0,00	28,50-
0,00						0,00
426000005658	0	10.08.2010	CADEIRA FIXA 4 PÉS TEC AZUL	EUR		
85,10			0,00	0,00	0,00	85,10
85,10-			0,00	0,00	0,00	85,10-
0,00						0,00
426000005659	0	10.08.2010	CADEIRA FIXA 4 PÉS TEC AZUL	EUR		
85,10			0,00	0,00	0,00	85,10
85,10-			0,00	0,00	0,00	85,10-
0,00						0,00
426000005660	0	10.08.2010	CADEIRA FIXA 4 PÉS TEC AZUL	EUR		
85,10			0,00	0,00	0,00	85,10
85,10-			0,00	0,00	0,00	85,10-
0,00						0,00
426000005661	0	10.08.2010	CADEIRA FIXA 4 PÉS TEC AZUL	EUR		
85,10			0,00	0,00	0,00	85,10
85,10-			0,00	0,00	0,00	85,10-
0,00						0,00
426000005664	0	10.08.2010	CADEIRA FIXA C/BR.TECIDO AZUL	EUR		
158,70			0,00	0,00	0,00	158,70
158,70-			0,00	0,00	0,00	158,70-
0,00						0,00
426000005665	0	10.08.2010	CADEIRA FIXA C/BR.TECIDO AZUL	EUR		
158,70			0,00	0,00	0,00	158,70
158,70-			0,00	0,00	0,00	158,70-
0,00						0,00





Empresa 3011 Divisão Itemdebalanço 11261 ContadobalançoCAP 4260000000 Classeimob. 04262000

Imobilizado	Sbn°	Dt.incorp.	Denominação do imobilizado	Moeda	Subven.invest.	CAP atuais
CAP InícEx	Dt.incorp.	Deprec.do ano	Aquis. Baixa	Transfer. Incorp.post.	Reavals.ativo	Depr.acumulada
Dep.InícEx	Deprec.do ano	Deprec.do ano	Baixa dep.	Transf.depr.	Reavals.ativo	Depr.acumulada
ValContIníExer	Deprec.do ano	Deprec.do ano	Baixa dep.	Transf.depr.	Reavals.ativo	ValCon.atual
426000005697	0	08.11.2010	ESFIGNOMAMÔMETRO DIG. R.MEDICUS	EUR		
166,45			0,00	0,00	0,00	166,45
166,45-			0,00	0,00	0,00	166,45-
0,00						0,00
426000005700	0	11.11.2010	BLOCOS 3 GAV. BRC	EUR		
216,20			0,00	0,00	0,00	216,20
216,20-			0,00	0,00	0,00	216,20-
0,00						0,00
426000005701	0	11.11.2010	BLOCOS 3 GAV. BRC	EUR		
216,20			0,00	0,00	0,00	216,20
216,20-			0,00	0,00	0,00	216,20-
0,00						0,00
426000005702	0	11.11.2010	CADEIRAS GIRAT.MD CONFORT	EUR		
213,90			0,00	0,00	0,00	213,90
213,90-			0,00	0,00	0,00	213,90-
0,00						0,00
426000005703	0	11.11.2010	CADEIRAS GIRAT.MD CONFORT	EUR		
213,90			0,00	0,00	0,00	213,90
213,90-			0,00	0,00	0,00	213,90-
0,00						0,00
426000005704	0	11.11.2010	CADEIRAS FIXA MD CONFORT	EUR		
162,15			0,00	0,00	0,00	162,15
162,15-			0,00	0,00	0,00	162,15-
0,00						0,00
426000005705	0	11.11.2010	CADEIRAS FIXA MD CONFORT	EUR		
162,15			0,00	0,00	0,00	162,15
162,15-			0,00	0,00	0,00	162,15-
0,00						0,00
426000005706	0	11.11.2010	CADEIRAS FIXA MD CONFORT	EUR		
162,15			0,00	0,00	0,00	162,15
162,15-			0,00	0,00	0,00	162,15-
0,00						0,00
426000005707	0	11.11.2010	CADEIRAS FIXA MD CONFORT	EUR		
162,15			0,00	0,00	0,00	162,15
162,15-			0,00	0,00	0,00	162,15-
0,00						0,00
426000005708	0	16.11.2010	CADEIRA - METÁLICA PÉS FIXOS CROMADOS, COM BRAÇOS	EUR		
404,48			0,00	0,00	0,00	404,48
404,48-			0,00	0,00	0,00	404,48-
0,00						0,00
426000005709	0	16.11.2010	CADEIRA - METÁLICA PÉS FIXOS CROMADOS, COM BRAÇOS	EUR		
404,48			0,00	0,00	0,00	404,48
404,48-			0,00	0,00	0,00	404,48-
0,00						0,00
426000005710	0	16.11.2010	CADEIRA - METÁLICA PÉS FIXOS CROMADOS, COM BRAÇOS	EUR		
404,48			0,00	0,00	0,00	404,48
404,48-			0,00	0,00	0,00	404,48-
0,00						0,00
426000005711	0	16.11.2010	CADEIRA - METÁLICA PÉS FIXOS CROMADOS, COM BRAÇOS	EUR		
404,48			0,00	0,00	0,00	404,48
404,48-			0,00	0,00	0,00	404,48-
0,00						0,00



Empresa 3011 Divisão Itemdebalanço 11261 ContadobalançoCAP 4260000000 Classeimob. 04262000

Imobilizado CAP	Sbn° InícEx	Dt.incorp.	Denominação do imobilizado	Moeda	Subven.invest.	CAP atuais
Dep.InícEx	Deprec.do ano	Aquis.	Baixa	Transfer.	Incorp.post.	Depr.acumulada
ValContIníExer		Baixa dep.	Transf.depr.	IncorpPostDepr	Reavals.ativo	ValCon.atual
426000005725	0	16.11.2010	CADEIRA - METÁLICA, C/BRAÇOS PÉS	EUR		
	217,46	0,00	0,00	0,00	0,00	217,46
	217,46-	0,00	0,00	0,00	0,00	217,46-
	0,00					0,00
426000005726	0	16.11.2010	CADEIRA - METÁLICA, C/BRACOS PÉS	EUR		
	217,46	0,00	0,00	0,00	0,00	217,46
	217,46-	0,00	0,00	0,00	0,00	217,46-
	0,00					0,00
426000005727	0	16.11.2010	CADEIRA - METÁLICA, C/BRAÇOS PÉS	EUR		
	217,46	0,00	0,00	0,00	0,00	217,46
	217,46-	0,00	0,00	0,00	0,00	217,46-
	0,00					0,00
426000005728	0	16.11.2010	CADEIRA - METÁLICA, C/BRACOS PÉS	EUR		
	217,46	0,00	0,00	0,00	0,00	217,46
	217,46-	0,00	0,00	0,00	0,00	217,46-
	0,00					0,00
426000005729	0	16.11.2010	CADEIRA - METÁLICA, C/BRAÇOS PÉS	EUR		
	217,46	0,00	0,00	0,00	0,00	217,46
	217,46-	0,00	0,00	0,00	0,00	217,46-
	0,00					0,00
426000005730	0	16.11.2010	CADEIRA - METÁLICA, C/BRAÇOS PÉS	EUR		
	217,46	0,00	0,00	0,00	0,00	217,46
	217,46-	0,00	0,00	0,00	0,00	217,46-
	0,00					0,00
426000005731	0	16.11.2010	CADEIRA - METÁLICA, C/BRAÇOS PÉS	EUR		
	217,46	0,00	0,00	0,00	0,00	217,46
	217,46-	0,00	0,00	0,00	0,00	217,46-
	0,00					0,00
426000005732	0	16.11.2010	CADEIRA - METÁLICA, C/BRACOS PÉS	EUR		
	217,46	0,00	0,00	0,00	0,00	217,46
	217,46-	0,00	0,00	0,00	0,00	217,46-
	0,00					0,00
426000005733	0	16.11.2010	CADEIRA - METÁLICA, C/BRAÇOS PÉS	EUR		
	217,46	0,00	0,00	0,00	0,00	217,46
	217,46-	0,00	0,00	0,00	0,00	217,46-
	0,00					0,00
426000005734	0	16.11.2010	CADEIRA - METÁLICA, C/BRACOS PÉS	EUR		
	217,46	0,00	0,00	0,00	0,00	217,46
	217,46-	0,00	0,00	0,00	0,00	217,46-
	0,00					0,00
426000005735	0	16.11.2010	CADEIRA - METÁLICA, C/BRAÇOS PÉS	EUR		
	217,46	0,00	0,00	0,00	0,00	217,46
	217,46-	0,00	0,00	0,00	0,00	217,46-
	0,00					0,00
426000005736	0	16.11.2010	CADEIRA - METÁLICA, C/BRACOS PÉS	EUR		
	217,46	0,00	0,00	0,00	0,00	217,46
	217,46-	0,00	0,00	0,00	0,00	217,46-
	0,00					0,00
426000005737	0	16.11.2010	CADEIRA - METÁLICA, C/BRAÇOS PÉS	EUR		
	217,46	0,00	0,00	0,00	0,00	217,46
	217,46-	0,00	0,00	0,00	0,00	217,46-
	0,00					0,00



Empresa 3011 Divisão Itemdebalanço 11261 ContadobalançoCAP 4260000000 Classeimob. 04262000

Imobilizado CAP	Sbn° InícEx	Dt.incorp.	Denominação do imobilizado	Moeda	Subven.invest.	CAP atuais
Dep.InícEx	Deprec.do ano	Aquis.	Baixa	Transfer.	Incorp.post.	Depr.acumulada
ValContIníExer	Baixa dep.	Transf.depr.	IncorpPostDepr	Reavals.ativo	Depr.acumulada	ValCon.atual
426000005738	0	16.11.2010	CADEIRA - METÁLICA, C/BRAÇOS PÉS FIXOS PINTADOS	EUR		
	217,46			0,00	0,00	217,46
	217,46-			0,00	0,00	217,46-
	0,00					0,00
426000005739	0	16.11.2010	CADEIRA - METÁLICA, C/BRAÇOS PÉS FIXOS PINTADOS	EUR		
	217,46			0,00	0,00	217,46
	217,46-			0,00	0,00	217,46-
	0,00					0,00
426000005740	0	16.11.2010	CADEIRA - METÁLICA, C/BRAÇOS PÉS FIXOS PINTADOS	EUR		
	217,46			0,00	0,00	217,46
	217,46-			0,00	0,00	217,46-
	0,00					0,00
426000005741	0	16.11.2010	CADEIRA - METÁLICA, C/BRAÇOS PÉS FIXOS PINTADOS	EUR		
	217,46			0,00	0,00	217,46
	217,46-			0,00	0,00	217,46-
	0,00					0,00
426000005742	0	16.11.2010	CADEIRA - METÁLICA, C/BRAÇOS PÉS FIXOS PINTADOS	EUR		
	217,46			0,00	0,00	217,46
	217,46-			0,00	0,00	217,46-
	0,00					0,00
426000005743	0	16.11.2010	CADEIRA - METÁLICA, C/BRAÇOS PÉS FIXOS PINTADOS	EUR		
	217,46			0,00	0,00	217,46
	217,46-			0,00	0,00	217,46-
	0,00					0,00
426000005744	0	16.11.2010	CADEIRA - METÁLICA, C/BRAÇOS PÉS FIXOS PINTADOS	EUR		
	217,46			0,00	0,00	217,46
	217,46-			0,00	0,00	217,46-
	0,00					0,00
426000005745	0	16.11.2010	CADEIRA - METÁLICA, C/BRAÇOS PÉS FIXOS PINTADOS	EUR		
	217,46			0,00	0,00	217,46
	217,46-			0,00	0,00	217,46-
	0,00					0,00
426000005746	0	16.11.2010	CADEIRA - METÁLICA, C/BRAÇOS PÉS FIXOS PINTADOS	EUR		
	217,46			0,00	0,00	217,46
	217,46-			0,00	0,00	217,46-
	0,00					0,00
426000005747	0	16.11.2010	CADEIRA - METÁLICA, C/BRAÇOS PÉS FIXOS PINTADOS	EUR		
	217,46			0,00	0,00	217,46
	217,46-			0,00	0,00	217,46-
	0,00					0,00
426000005748	0	16.11.2010	CADEIRA - METÁLICA, C/BRAÇOS PÉS FIXOS PINTADOS	EUR		
	217,46			0,00	0,00	217,46
	217,46-			0,00	0,00	217,46-
	0,00					0,00
426000005749	0	16.11.2010	CADEIRA - METÁLICA, C/BRAÇOS PÉS FIXOS PINTADOS	EUR		
	217,46			0,00	0,00	217,46
	217,46-			0,00	0,00	217,46-
	0,00					0,00
426000005750	0	16.11.2010	CADEIRA - METÁLICA, C/BRAÇOS PÉS FIXOS PINTADOS	EUR		
	217,46			0,00	0,00	217,46
	217,46-			0,00	0,00	217,46-
	0,00					0,00

Empresa 3011 Divisão Itemdebalanço 11261 ContadobalançoCAP 4260000000 Classeimob. 04262000

Imobilizado	Sbn°	Dt.incorp.	Denominação do imobilizado	Moeda	Subven.invest.	CAP atuais	
CAP InícEx	Deprec.do ano	Aquis.	Baixa	Transfer.	Incorp.post.	Depr.acumulada	
ValContIníExer	Deprec.do ano	Baixa dep.	Baixa dep.	Transf.depr.	IncorpPostDepr	Reavals.ativo	ValCon.atual
426000005751	0	16.11.2010	CADEIRA - METÁLICA, C/BRAÇOS PÉS FIXOS PINTADOS	EUR			
217,46	0,00	0,00	0,00	0,00	0,00	217,46	
217,46-	0,00	0,00	0,00	0,00	0,00	217,46-	
0,00						0,00	
426000005752	0	16.11.2010	CADEIRA - METÁLICA, PÉS FIXOS COM PALMATÓRIA,	EUR			
217,14	0,00	0,00	0,00	0,00	0,00	217,14	
217,14-	0,00	0,00	0,00	0,00	0,00	217,14-	
0,00						0,00	
426000005753	0	16.11.2010	CADEIRA - METÁLICA, PÉS FIXOS COM PALMATÓRIA,	EUR			
217,14	0,00	0,00	0,00	0,00	0,00	217,14	
217,14-	0,00	0,00	0,00	0,00	0,00	217,14-	
0,00						0,00	
426000005754	0	16.11.2010	CADEIRA - METÁLICA, PÉS FIXOS COM PALMATÓRIA,	EUR			
217,14	0,00	0,00	0,00	0,00	0,00	217,14	
217,14-	0,00	0,00	0,00	0,00	0,00	217,14-	
0,00						0,00	
426000005755	0	16.11.2010	CADEIRA - METÁLICA, PÉS FIXOS COM PALMATÓRIA,	EUR			
217,14	0,00	0,00	0,00	0,00	0,00	217,14	
217,14-	0,00	0,00	0,00	0,00	0,00	217,14-	
0,00						0,00	
426000005756	0	16.11.2010	CADEIRA - METÁLICA, PÉS FIXOS COM PALMATÓRIA,	EUR			
217,14	0,00	0,00	0,00	0,00	0,00	217,14	
217,14-	0,00	0,00	0,00	0,00	0,00	217,14-	
0,00						0,00	
426000005757	0	16.11.2010	CADEIRA - METÁLICA, PÉS FIXOS COM PALMATÓRIA,	EUR			
217,14	0,00	0,00	0,00	0,00	0,00	217,14	
217,14-	0,00	0,00	0,00	0,00	0,00	217,14-	
0,00						0,00	
426000005758	0	16.11.2010	CADEIRA - METÁLICA, PÉS FIXOS COM PALMATÓRIA,	EUR			
217,14	0,00	0,00	0,00	0,00	0,00	217,14	
217,14-	0,00	0,00	0,00	0,00	0,00	217,14-	
0,00						0,00	
426000005759	0	16.11.2010	CADEIRA - METÁLICA, PÉS FIXOS COM PALMATÓRIA,	EUR			
217,14	0,00	0,00	0,00	0,00	0,00	217,14	
217,14-	0,00	0,00	0,00	0,00	0,00	217,14-	
0,00						0,00	
426000005760	0	16.11.2010	CADEIRA - METÁLICA, PÉS FIXOS COM PALMATÓRIA,	EUR			
217,14	0,00	0,00	0,00	0,00	0,00	217,14	
217,14-	0,00	0,00	0,00	0,00	0,00	217,14-	
0,00						0,00	
426000005761	0	16.11.2010	CADEIRA - METÁLICA, PÉS FIXOS COM PALMATÓRIA,	EUR			
217,14	0,00	0,00	0,00	0,00	0,00	217,14	
217,14-	0,00	0,00	0,00	0,00	0,00	217,14-	
0,00						0,00	
426000005762	0	16.11.2010	CADEIRA - METÁLICA, PÉS FIXOS COM PALMATÓRIA,	EUR			
217,14	0,00	0,00	0,00	0,00	0,00	217,14	
217,14-	0,00	0,00	0,00	0,00	0,00	217,14-	
0,00						0,00	
426000005763	0	16.11.2010	CADEIRA - METÁLICA, PÉS FIXOS COM PALMATÓRIA,	EUR			
217,14	0,00	0,00	0,00	0,00	0,00	217,14	
217,14-	0,00	0,00	0,00	0,00	0,00	217,14-	
0,00						0,00	

Empresa 3011 Divisão Itemdebalanço 11261 ContadobalançoCAP 4260000000 Classeimob. 04262000

Imobilizado CAP	Sbn° InícEx	Dt.incorp.	Denominação do imobilizado	Moeda	Subven.invest.	CAP atuais
Dep.InícEx	Deprec.do ano	Aquis.	Baixa	Transfer.	Incorp.post.	Depr.acumulada
ValContIniExer	Baixa dep.	Transf.depr.	IncorpPostDepr	Reavals.ativo	Depr.acumulada	ValCon.atual
426000005764	0	16.11.2010	CADEIRA - METÁLICA, PÉS FIXOS COM PALMATÓRIA,	EUR		
217,14	0,00			0,00	0,00	217,14
217,14-	0,00			0,00	0,00	217,14-
0,00						0,00
426000005765	0	16.11.2010	CADEIRA - METÁLICA, PÉS FIXOS COM PALMATÓRIA,	EUR		
217,14	0,00			0,00	0,00	217,14
217,14-	0,00			0,00	0,00	217,14-
0,00						0,00
426000005766	0	16.11.2010	CADEIRA - METÁLICA, PÉS FIXOS COM PALMATÓRIA,	EUR		
217,14	0,00			0,00	0,00	217,14
217,14-	0,00			0,00	0,00	217,14-
0,00						0,00
426000005767	0	16.11.2010	CADEIRA - METÁLICA, PÉS FIXOS COM PALMATÓRIA,	EUR		
217,14	0,00			0,00	0,00	217,14
217,14-	0,00			0,00	0,00	217,14-
0,00						0,00
426000005768	0	16.11.2010	CADEIRA - METÁLICA, PÉS FIXOS COM PALMATÓRIA,	EUR		
217,14	0,00			0,00	0,00	217,14
217,14-	0,00			0,00	0,00	217,14-
0,00						0,00
426000005769	0	16.11.2010	CADEIRA - METÁLICA, PÉS FIXOS COM PALMATÓRIA,	EUR		
217,14	0,00			0,00	0,00	217,14
217,14-	0,00			0,00	0,00	217,14-
0,00						0,00
426000005770	0	16.11.2010	CADEIRA - METÁLICA, PÉS FIXOS COM PALMATÓRIA,	EUR		
217,14	0,00			0,00	0,00	217,14
217,14-	0,00			0,00	0,00	217,14-
0,00						0,00
426000005771	0	16.11.2010	CADEIRA - METÁLICA, PÉS FIXOS COM PALMATÓRIA,	EUR		
217,14	0,00			0,00	0,00	217,14
217,14-	0,00			0,00	0,00	217,14-
0,00						0,00
426000005772	0	16.11.2010	CADEIRA - METÁLICA, PÉS FIXOS COM PALMATÓRIA,	EUR		
217,14	0,00			0,00	0,00	217,14
217,14-	0,00			0,00	0,00	217,14-
0,00						0,00
426000005773	0	16.11.2010	CADEIRA - METÁLICA, PÉS FIXOS COM PALMATÓRIA,	EUR		
217,14	0,00			0,00	0,00	217,14
217,14-	0,00			0,00	0,00	217,14-
0,00						0,00
426000005774	0	16.11.2010	CADEIRA - METÁLICA, PÉS FIXOS COM PALMATÓRIA,	EUR		
217,14	0,00			0,00	0,00	217,14
217,14-	0,00			0,00	0,00	217,14-
0,00						0,00
426000005775	0	16.11.2010	CADEIRA - METÁLICA, PÉS FIXOS COM PALMATÓRIA,	EUR		
217,14	0,00			0,00	0,00	217,14
217,14-	0,00			0,00	0,00	217,14-
0,00						0,00
426000005776	0	16.11.2010	CADEIRA - METÁLICA, PÉS FIXOS COM PALMATÓRIA,	EUR		
217,14	0,00			0,00	0,00	217,14
217,14-	0,00			0,00	0,00	217,14-
0,00						0,00

Empresa 3011 Divisão Itemdebalanço 11261 ContadobalançoCAP 4260000000 Classeimob. 04262000

Imobilizado CAP InícEx Dep.InícEx ValContIniEx	Sbn°	Dt.incorp.	Denominação do imobilizado	Moeda	Subven.invest. Reavals.ativo	CAP atuais Deprec.acumulada ValCon.atual
			Aquis. Baixa	Transfer. Incorp.post. IncorpPostDeprec		
			Baixa dep.	Transf.depr.		
426000005777	0	16.11.2010	CADEIRA - METÁLICA, PÉS FIXOS, COM PALMATÓRIA,	EUR		
	217,14		0,00	0,00	0,00	217,14
	217,14-		0,00	0,00	0,00	217,14-
	0,00					0,00
426000005778	0	16.11.2010	CADEIRA - METÁLICA, PÉS FIXOS COM PALMATÓRIA,	EUR		
	217,14		0,00	0,00	0,00	217,14
	217,14-		0,00	0,00	0,00	217,14-
	0,00					0,00
426000005779	0	16.11.2010	CADEIRA - METÁLICA, PÉS FIXOS COM PALMATÓRIA,	EUR		
	217,14		0,00	0,00	0,00	217,14
	217,14-		0,00	0,00	0,00	217,14-
	0,00					0,00
426000005780	0	16.11.2010	CADEIRA - METÁLICA, PÉS FIXOS COM PALMATÓRIA,	EUR		
	217,14		0,00	0,00	0,00	217,14
	217,14-		0,00	0,00	0,00	217,14-
	0,00					0,00
426000005781	0	16.11.2010	CADEIRA - METÁLICA, PÉS FIXOS COM PALMATÓRIA,	EUR		
	217,14		0,00	0,00	0,00	217,14
	217,14-		0,00	0,00	0,00	217,14-
	0,00					0,00
426000005782	0	16.11.2010	CADEIRA - METÁLICA, PÉS FIXOS COM PALMATÓRIA,	EUR		
	217,14		0,00	0,00	0,00	217,14
	217,14-		0,00	0,00	0,00	217,14-
	0,00					0,00
426000005783	0	16.11.2010	CADEIRA - METÁLICA, PÉS FIXOS COM PALMATÓRIA,	EUR		
	217,14		0,00	0,00	0,00	217,14
	217,14-		0,00	0,00	0,00	217,14-
	0,00					0,00
426000005784	0	16.11.2010	CADEIRA - METÁLICA, PÉS FIXOS COM PALMATÓRIA,	EUR		
	217,14		0,00	0,00	0,00	217,14
	217,14-		0,00	0,00	0,00	217,14-
	0,00					0,00
426000005785	0	16.11.2010	CADEIRA - METÁLICA, PÉS FIXOS COM PALMATÓRIA,	EUR		
	217,14		0,00	0,00	0,00	217,14
	217,14-		0,00	0,00	0,00	217,14-
	0,00					0,00
426000005786	0	16.11.2010	CADEIRA - METÁLICA, PÉS FIXOS COM PALMATÓRIA,	EUR		
	217,14		0,00	0,00	0,00	217,14
	217,14-		0,00	0,00	0,00	217,14-
	0,00					0,00
426000005787	0	16.11.2010	CADEIRA - METÁLICA, PÉS FIXOS COM PALMATÓRIA,	EUR		
	217,14		0,00	0,00	0,00	217,14
	217,14-		0,00	0,00	0,00	217,14-
	0,00					0,00
426000005788	0	16.11.2010	CADEIRA - METÁLICA, PÉS FIXOS COM PALMATÓRIA,	EUR		
	217,14		0,00	0,00	0,00	217,14
	217,14-		0,00	0,00	0,00	217,14-
	0,00					0,00
426000005789	0	16.11.2010	CADEIRA - METÁLICA, PÉS FIXOS COM PALMATÓRIA,	EUR		
	217,14		0,00	0,00	0,00	217,14
	217,14-		0,00	0,00	0,00	217,14-
	0,00					0,00

Empresa 3011 Divisão Itemdebalanço 11261 ContadobalançoCAP 4260000000 Classeimob. 04262000

Imobilizado	Sbn°	Dt.incorp.	Denominação do imobilizado	Moeda	Subven.invest.	CAP atuais
CAP InícEx	Deprec.do ano	Aquis.	Baixa	Transfer.	Incorp.post.	Depr.acumulada
ValContIníExer	Deprec.do ano	Baixa dep.	Baixa dep.	Transf.depr.	IncorpPostDepr	ValCon.atual
426000005790	0	16.11.2010	CADEIRA - METÁLICA, PÉS FIXOS COM PALMATÓRIA,	EUR		
217,14	0,00	0,00	0,00	0,00	0,00	217,14
217,14-	0,00	0,00	0,00	0,00	0,00	217,14-
0,00						0,00
426000005791	0	16.11.2010	CADEIRA - METÁLICA, PÉS FIXOS COM PALMATÓRIA,	EUR		
217,14	0,00	0,00	0,00	0,00	0,00	217,14
217,14-	0,00	0,00	0,00	0,00	0,00	217,14-
0,00						0,00
426000005792	0	16.11.2010	CADEIRA - METÁLICA, PÉS FIXOS COM PALMATÓRIA,	EUR		
217,14	0,00	0,00	0,00	0,00	0,00	217,14
217,14-	0,00	0,00	0,00	0,00	0,00	217,14-
0,00						0,00
426000005793	0	16.11.2010	CADEIRA - METÁLICA, PÉS FIXOS COM PALMATÓRIA,	EUR		
217,14	0,00	0,00	0,00	0,00	0,00	217,14
217,14-	0,00	0,00	0,00	0,00	0,00	217,14-
0,00						0,00
426000005794	0	16.11.2010	CADEIRA - METÁLICA, PÉS FIXOS COM PALMATÓRIA,	EUR		
217,14	0,00	0,00	0,00	0,00	0,00	217,14
217,14-	0,00	0,00	0,00	0,00	0,00	217,14-
0,00						0,00
426000005795	0	16.11.2010	CADEIRA - METÁLICA, PÉS FIXOS COM PALMATÓRIA,	EUR		
217,14	0,00	0,00	0,00	0,00	0,00	217,14
217,14-	0,00	0,00	0,00	0,00	0,00	217,14-
0,00						0,00
426000005796	0	16.11.2010	CADEIRA - METÁLICA, PÉS FIXOS COM PALMATÓRIA,	EUR		
217,14	0,00	0,00	0,00	0,00	0,00	217,14
217,14-	0,00	0,00	0,00	0,00	0,00	217,14-
0,00						0,00
426000005797	0	16.11.2010	CADEIRA - METÁLICA, PÉS FIXOS FORRADA A NAPA	EUR		
260,10	0,00	0,00	0,00	0,00	0,00	260,10
260,10-	0,00	0,00	0,00	0,00	0,00	260,10-
0,00						0,00
426000005798	0	16.11.2010	CADEIRA - METÁLICA, PÉS FIXOS FORRADA A NAPA	EUR		
260,10	0,00	0,00	0,00	0,00	0,00	260,10
260,10-	0,00	0,00	0,00	0,00	0,00	260,10-
0,00						0,00
426000005799	0	16.11.2010	CADEIRA - METÁLICA, PÉS FIXOS FORRADA A NAPA	EUR		
260,10	0,00	0,00	0,00	0,00	0,00	260,10
260,10-	0,00	0,00	0,00	0,00	0,00	260,10-
0,00						0,00
426000005800	0	16.11.2010	CADEIRA - METÁLICA, PÉS FIXOS FORRADA A NAPA	EUR		
260,10	0,00	0,00	0,00	0,00	0,00	260,10
260,10-	0,00	0,00	0,00	0,00	0,00	260,10-
0,00						0,00
426000005801	0	16.11.2010	CADEIRA - METÁLICA, PÉS FIXOS FORRADA A NAPA	EUR		
260,10	0,00	0,00	0,00	0,00	0,00	260,10
260,10-	0,00	0,00	0,00	0,00	0,00	260,10-
0,00						0,00
426000005802	0	16.11.2010	CADEIRA - METÁLICA, PÉS FIXOS FORRADA A NAPA	EUR		
260,10	0,00	0,00	0,00	0,00	0,00	260,10
260,10-	0,00	0,00	0,00	0,00	0,00	260,10-
0,00						0,00

Empresa 3011 Divisão Itemdebalanço 11261 ContadobalançoCAP 4260000000 Classeimob. 04262000

Imobilizado	Sbn°	Dt.incorp.	Denominação do imobilizado	Moeda	Subven.invest.	CAP atuais
CAP InícEx	Dt.incorp.	Aquis.	Baixa	Transfer.	Incorp.post.	Depr.acumulada
Dep.InícEx	Deprec.do ano	Baixa dep.	Transf.depr.	IncorpPostDepr	Reavals.ativo	ValCon.atual
ValContIniExer						
426000005803	0	16.11.2010	CADEIRA - METÁLICA, PÉS FIXOS FORRADA A NAPA	EUR		
260,10		0,00	0,00	0,00	0,00	260,10
260,10-		0,00	0,00	0,00	0,00	260,10-
0,00						0,00
426000005804	0	16.11.2010	CADEIRA - METÁLICA, PÉS FIXOS FORRADA A NAPA	EUR		
260,10		0,00	0,00	0,00	0,00	260,10
260,10-		0,00	0,00	0,00	0,00	260,10-
0,00						0,00
426000005805	0	16.11.2010	CADEIRA - METÁLICA, PÉS FIXOS FORRADA A NAPA	EUR		
260,10		0,00	0,00	0,00	0,00	260,10
260,10-		0,00	0,00	0,00	0,00	260,10-
0,00						0,00
426000005806	0	16.11.2010	CADEIRA - METÁLICA, PÉS FIXOS FORRADA A NAPA	EUR		
260,10		0,00	0,00	0,00	0,00	260,10
260,10-		0,00	0,00	0,00	0,00	260,10-
0,00						0,00
426000005809	0	16.11.2010	CADEIRA - METÁLICA, PÉS FIXOS FORRADA A NAPA	EUR		
260,10		0,00	0,00	0,00	0,00	260,10
260,10-		0,00	0,00	0,00	0,00	260,10-
0,00						0,00
426000005810	0	16.11.2010	CADEIRA - PÉS FIXOS CROMADOS FORRADA A NAPA	EUR		
233,20		0,00	0,00	0,00	0,00	233,20
233,20-		0,00	0,00	0,00	0,00	233,20-
0,00						0,00
426000005811	0	16.11.2010	CADEIRA - METÁLICA, PÉS FIXOS FORRADA A NAPA	EUR		
216,39		0,00	0,00	0,00	0,00	216,39
216,39-		0,00	0,00	0,00	0,00	216,39-
0,00						0,00
426000005812	0	16.11.2010	CADEIRA - METÁLICA, PÉS FIXOS FORRADA A NAPA	EUR		
216,39		0,00	0,00	0,00	0,00	216,39
216,39-		0,00	0,00	0,00	0,00	216,39-
0,00						0,00
426000005813	0	16.11.2010	CADEIRA - METÁLICA, PÉS FIXOS FORRADA A NAPA	EUR		
216,39		0,00	0,00	0,00	0,00	216,39
216,39-		0,00	0,00	0,00	0,00	216,39-
0,00						0,00
426000005814	0	16.11.2010	CADEIRA - METÁLICA, PÉS FIXOS FORRADA A NAPA	EUR		
216,39		0,00	0,00	0,00	0,00	216,39
216,39-		0,00	0,00	0,00	0,00	216,39-
0,00						0,00
426000005815	0	16.11.2010	CADEIRA - METÁLICA, COM BRAÇOS E PÉS FIXOS	EUR		
217,46		0,00	0,00	0,00	0,00	217,46
217,46-		0,00	0,00	0,00	0,00	217,46-
0,00						0,00
426000005816	0	16.11.2010	CADEIRA - METÁLICA, COM BRACOS E PÉS FIXOS	EUR		
217,46		0,00	0,00	0,00	0,00	217,46
217,46-		0,00	0,00	0,00	0,00	217,46-
0,00						0,00
426000005817	0	16.11.2010	CADEIRA - METÁLICA, COM BRAÇOS E PÉS FIXOS	EUR		
217,46		0,00	0,00	0,00	0,00	217,46
217,46-		0,00	0,00	0,00	0,00	217,46-
0,00						0,00

Empresa 3011 Divisão Itemdebalanço 11261 ContadobalançoCAP 4260000000 Classeimob. 04262000

Imobilizado CAP	Sbn° InícEx	Dt.incorp.	Denominação do imobilizado	Moeda	Subven.invest.	CAP atuais
Dep.InícEx	Deprec.do ano	Aquis.	Baixa	Transfer.	Incorp.post.	Depr.acumulada
ValContIniExer	Baixa dep.	Transf.depr.	IncorpPostDepr	Reavals.ativo	Depr.acumulada	ValCon.atual
426000005818	0	16.11.2010	CADEIRA - METÁLICA, COM BRAÇOS E PÉS FIXOS	EUR		
217,46	0,00			0,00	0,00	217,46
217,46-	0,00			0,00	0,00	217,46-
0,00						0,00
426000005819	0	16.11.2010	CADEIRA - EQUIPEX, METÁLICA PÉS FIXOS FORRADA	EUR		
260,10	0,00			0,00	0,00	260,10
260,10-	0,00			0,00	0,00	260,10-
0,00						0,00
426000005820	0	16.11.2010	CADEIRA - METÁLICA, COM BRAÇOS E PÉS FIXOS	EUR		
217,46	0,00			0,00	0,00	217,46
217,46-	0,00			0,00	0,00	217,46-
0,00						0,00
426000005821	0	16.11.2010	CADEIRA - METÁLICA, COM BRAÇOS E PÉS FIXOS	EUR		
217,46	0,00			0,00	0,00	217,46
217,46-	0,00			0,00	0,00	217,46-
0,00						0,00
426000005822	0	16.11.2010	CADEIRA - METÁLICA, COM BRACOS E PÉS FIXOS	EUR		
222,17	0,00			0,00	0,00	222,17
222,17-	0,00			0,00	0,00	222,17-
0,00						0,00
426000005823	0	16.11.2010	CADEIRA - METÁLICA, COM BRAÇOS E PÉS FIXOS	EUR		
212,75	0,00			0,00	0,00	212,75
212,75-	0,00			0,00	0,00	212,75-
0,00						0,00
426000005826	0	27.12.2010	CALCUL.CITIZEN 350-DPN	EUR		
85,10	0,00			0,00	0,00	85,10
85,10-	0,00			0,00	0,00	85,10-
0,00						0,00
426000005827	0	27.12.2010	CALCUL.CITIZEN 350-DPN	EUR		
85,10	0,00			0,00	0,00	85,10
85,10-	0,00			0,00	0,00	85,10-
0,00						0,00
426000005828	0	27.12.2010	CALCUL.CITIZEN 350-DPN	EUR		
78,20	0,00			0,00	0,00	78,20
78,20-	0,00			0,00	0,00	78,20-
0,00						0,00
426000005847	0	28.12.2010	AGRAFADOR RAPID. HD110	EUR		
59,42	0,00			0,00	0,00	59,42
59,42-	0,00			0,00	0,00	59,42-
0,00						0,00
426000005848	0	28.12.2010	PERFURADOR RAPID. HDC150	EUR		
129,50	0,00			0,00	0,00	129,50
129,50-	0,00			0,00	0,00	129,50-
0,00						0,00
426000005849	0	28.12.2010	COFRE CON.P/.MOED. NOT.	EUR		
37,95	0,00			0,00	0,00	37,95
37,95-	0,00			0,00	0,00	37,95-
0,00						0,00
426000005850	0	28.12.2010	TABUL.MOEDAS CONN.LP	EUR		
37,95	0,00			0,00	0,00	37,95
37,95-	0,00			0,00	0,00	37,95-
0,00						0,00





Empresa 3011 Divisão Itemdebalanço 11261 ContadobalançoCAP 4260000000 Classeimob. 04262000

Imobilizado	Sbn°	Dt.incorp.	Denominação do imobilizado	Moeda	Subven.invest.	CAP atuais
CAP InícEx	Dt. Incorp.	Aquis.	Baixa	Transfer.	Incorp.post.	Depr.acumulada
Dep.InícEx	Deprec.do ano	Baixa dep.	Transf.depr.	IncorpPostDepr	Reavals.ativo	ValCon.atual
ValContIníExer						
426000005873	0	31.05.2010	TELEFONES SIEMENS EUROSET 5005	EUR		
27,35		0,00	0,00	0,00	0,00	27,35
27,35-		0,00	0,00	0,00	0,00	27,35-
0,00						0,00
426000005874	0	31.05.2010	TELEFONES SIEMENS EUROSET 5005	EUR		
27,35		0,00	0,00	0,00	0,00	27,35
27,35-		0,00	0,00	0,00	0,00	27,35-
0,00						0,00
426000005875	0	31.05.2010	FORN.TELEFONES DIGITAIS	EUR		
193,80		0,00	0,00	0,00	0,00	193,80
193,80-		0,00	0,00	0,00	0,00	193,80-
0,00						0,00
426000005876	0	31.05.2010	TELEFONES SIEMENS EUROSET 5005	EUR		
27,35		0,00	0,00	0,00	0,00	27,35
27,35-		0,00	0,00	0,00	0,00	27,35-
0,00						0,00
426000005877	0	31.05.2010	TELEFONES SIEMENS EUROSET 5005	EUR		
27,35		0,00	0,00	0,00	0,00	27,35
27,35-		0,00	0,00	0,00	0,00	27,35-
0,00						0,00
426000005878	0	31.05.2010	FORN.TELEFONES DIGITAIS	EUR		
193,80		0,00	0,00	0,00	0,00	193,80
193,80-		0,00	0,00	0,00	0,00	193,80-
0,00						0,00
426000005879	0	31.05.2010	TELEFONES SIEMENS EUROSET 5005	EUR		
27,35		0,00	0,00	0,00	0,00	27,35
27,35-		0,00	0,00	0,00	0,00	27,35-
0,00						0,00
426000005880	0	31.05.2010	TELEFONES SIEMENS EUROSET 5005	EUR		
27,35		0,00	0,00	0,00	0,00	27,35
27,35-		0,00	0,00	0,00	0,00	27,35-
0,00						0,00
426000005881	0	31.05.2010	FORN.TELEFONES DIGITAIS	EUR		
193,80		0,00	0,00	0,00	0,00	193,80
193,80-		0,00	0,00	0,00	0,00	193,80-
0,00						0,00
426000005882	0	31.05.2010	TELEFONES SIEMENS EUROSET 5005	EUR		
27,35		0,00	0,00	0,00	0,00	27,35
27,35-		0,00	0,00	0,00	0,00	27,35-
0,00						0,00
426000005883	0	31.05.2010	TELEFONES SIEMENS EUROSET 5005	EUR		
27,35		0,00	0,00	0,00	0,00	27,35
27,35-		0,00	0,00	0,00	0,00	27,35-
0,00						0,00
426000005884	0	31.05.2010	TELEFONES SIEMENS EUROSET 5005	EUR		
27,35		0,00	0,00	0,00	0,00	27,35
27,35-		0,00	0,00	0,00	0,00	27,35-
0,00						0,00
426000005885	0	31.05.2010	TELEFONES SIEMENS EUROSET 5005	EUR		
27,35		0,00	0,00	0,00	0,00	27,35
27,35-		0,00	0,00	0,00	0,00	27,35-
0,00						0,00

Empresa 3011 Divisão Itemdebalanço 11261 ContadobalançoCAP 4260000000 Classeimob. 04262000

Imobilizado	Sbn°	Dt.incorp.	Denominação do imobilizado	Moeda	Subven.invest.	CAP atuais
CAP InícEx	Dt.incorp.	Aquis.	Baixa	Transfer.	Incorp.post.	Depr.acumulada
Dep.InícEx	Deprec.do ano	Baixa dep.	Transf.depr.	IncorpPostDepr	Reavals.ativo	ValCon.atual
ValContIniExer						
426000005886	0	31.05.2010	TELEFONES SIEMENS EUROSET 5005	EUR		
27,35		0,00	0,00	0,00	0,00	27,35
27,35-		0,00	0,00	0,00	0,00	27,35-
0,00						0,00
426000005887	0	31.05.2010	FORN.TELEFONES DIGITAIS	EUR		
193,80		0,00	0,00	0,00	0,00	193,80
193,80-		0,00	0,00	0,00	0,00	193,80-
0,00						0,00
426000005888	0	31.05.2010	TELEFONES SIEMENS EUROSET 5005	EUR		
27,35		0,00	0,00	0,00	0,00	27,35
27,35-		0,00	0,00	0,00	0,00	27,35-
0,00						0,00
426000005889	0	31.05.2010	TELEFONES SIEMENS EUROSET 5005	EUR		
27,35		0,00	0,00	0,00	0,00	27,35
27,35-		0,00	0,00	0,00	0,00	27,35-
0,00						0,00
426000005890	0	31.05.2010	FORN.TELEFONES DIGITAIS	EUR		
193,80		0,00	0,00	0,00	0,00	193,80
193,80-		0,00	0,00	0,00	0,00	193,80-
0,00						0,00
426000005891	0	31.05.2010	TELEFONES SIEMENS EUROSET 5005	EUR		
27,35		0,00	0,00	0,00	0,00	27,35
27,35-		0,00	0,00	0,00	0,00	27,35-
0,00						0,00
426000005892	0	31.05.2010	TELEFONES SIEMENS EUROSET 5005	EUR		
27,35		0,00	0,00	0,00	0,00	27,35
27,35-		0,00	0,00	0,00	0,00	27,35-
0,00						0,00
426000005893	0	31.05.2010	FORN.TELEFONES DIGITAIS	EUR		
193,80		0,00	0,00	0,00	0,00	193,80
193,80-		0,00	0,00	0,00	0,00	193,80-
0,00						0,00
426000005894	0	31.05.2010	TELEFONES SIEMENS EUROSET 5005	EUR		
27,35		0,00	0,00	0,00	0,00	27,35
27,35-		0,00	0,00	0,00	0,00	27,35-
0,00						0,00
426000005895	0	31.05.2010	TELEFONES SIEMENS EUROSET 5005	EUR		
27,35		0,00	0,00	0,00	0,00	27,35
27,35-		0,00	0,00	0,00	0,00	27,35-
0,00						0,00
426000005896	0	31.05.2010	FORN.TELEFONES DIGITAIS	EUR		
193,80		0,00	0,00	0,00	0,00	193,80
193,80-		0,00	0,00	0,00	0,00	193,80-
0,00						0,00
426000005897	0	31.05.2010	TELEFONES SIEMENS EUROSET 5005	EUR		
27,35		0,00	0,00	0,00	0,00	27,35
27,35-		0,00	0,00	0,00	0,00	27,35-
0,00						0,00
426000005898	0	31.05.2010	CALCULADORA CITIZEN 350-DPN	EUR		
77,52		0,00	0,00	0,00	0,00	77,52
77,52-		0,00	0,00	0,00	0,00	77,52-
0,00						0,00





Empresa 3011 Divisão Itemdebalanço 11261 ContadobalançoCAP 4260000000 Classeimob. 04262000

Imobilizado	Sbn°	Dt.incorp.	Denominação do imobilizado	Moeda	Subven.invest.	CAP atuais
CAP InícEx	Dt. Incorp.	Aquis.	Baixa	Transfer.	Incorp.post.	Depr.acumulada
Dep.InícEx	Deprec.do ano	Baixa dep.	Transf.depr.	IncorpPostDepr	Reavals.ativo	ValCon.atual
ValContIniExer						
426000005926	0	31.05.2010	TELEFONES SIEMENS EUROSET 5005	EUR		
27,35		0,00	0,00	0,00	0,00	27,35
27,35-		0,00	0,00	0,00	0,00	27,35-
0,00						0,00
426000005927	0	31.05.2010	TELEFONES SIEMENS EUROSET 5005	EUR		
27,35		0,00	0,00	0,00	0,00	27,35
27,35-		0,00	0,00	0,00	0,00	27,35-
0,00						0,00
426000005928	0	31.05.2010	TELEFONES SIEMENS EUROSET 5005	EUR		
27,35		0,00	0,00	0,00	0,00	27,35
27,35-		0,00	0,00	0,00	0,00	27,35-
0,00						0,00
426000005929	0	31.05.2010	TELEFONES SIEMENS EUROSET 5005	EUR		
27,35		0,00	0,00	0,00	0,00	27,35
27,35-		0,00	0,00	0,00	0,00	27,35-
0,00						0,00
426000005930	0	31.05.2010	TELEFONES SIEMENS EUROSET 5005	EUR		
27,35		0,00	0,00	0,00	0,00	27,35
27,35-		0,00	0,00	0,00	0,00	27,35-
0,00						0,00
426000005931	0	31.05.2010	TELEFONES SIEMENS EUROSET 5005	EUR		
27,35		0,00	0,00	0,00	0,00	27,35
27,35-		0,00	0,00	0,00	0,00	27,35-
0,00						0,00
426000005932	0	31.05.2010	TELEFONES SIEMENS EUROSET 5005	EUR		
27,21		0,00	0,00	0,00	0,00	27,21
27,21-		0,00	0,00	0,00	0,00	27,21-
0,00						0,00
426000005933	0	31.05.2010	TELEFONES SIEMENS EUROSET 5005	EUR		
27,35		0,00	0,00	0,00	0,00	27,35
27,35-		0,00	0,00	0,00	0,00	27,35-
0,00						0,00
426000005934	0	31.05.2010	TELEFONES SIEMENS EUROSET 5005	EUR		
27,35		0,00	0,00	0,00	0,00	27,35
27,35-		0,00	0,00	0,00	0,00	27,35-
0,00						0,00
426000005935	0	31.05.2010	TELEFONES SIEMENS EUROSET 5005	EUR		
27,35		0,00	0,00	0,00	0,00	27,35
27,35-		0,00	0,00	0,00	0,00	27,35-
0,00						0,00
426000005936	0	31.05.2010	SECRETARIA ARENA C/PAINEL 80X60CM	EUR		
209,76		0,00	0,00	0,00	0,00	209,76
209,76-		0,00	0,00	0,00	0,00	209,76-
0,00						0,00
426000005937	0	31.05.2010	TELEFONES SIEMENS EUROSET 5005	EUR		
27,35		0,00	0,00	0,00	0,00	27,35
27,35-		0,00	0,00	0,00	0,00	27,35-
0,00						0,00
426000005938	0	31.05.2010	TELEFONES SIEMENS EUROSET 5005	EUR		
27,35		0,00	0,00	0,00	0,00	27,35
27,35-		0,00	0,00	0,00	0,00	27,35-
0,00						0,00

Empresa 3011 Divisão Itemdebalanço 11261 ContadobalançoCAP 4260000000 Classeimob. 04262000

Imobilizado	Sbn°	Dt.incorp.	Denominação do imobilizado	Moeda	Subven.invest.	CAP atuais
CAP InícEx	Dt.incorp.	Aquis.	Baixa	Transfer.	Incorp.post.	Depr.acumulada
Dep.InícEx	Deprec.do ano	Baixa dep.	Transfer.	IncorpPostDepr	Reavals.ativo	ValCon.atual
ValContIníExer						
426000005939	0	31.05.2010	BLOCO RODADO C/TAMPO	EUR		
249,66		0,00	0,00	0,00	0,00	249,66
249,66-		0,00	0,00	0,00	0,00	249,66-
0,00						0,00
426000005940	0	31.05.2010	TELEFONES SIEMENS EUROSET 5005	EUR		
27,35		0,00	0,00	0,00	0,00	27,35
27,35-		0,00	0,00	0,00	0,00	27,35-
0,00						0,00
426000005941	0	31.05.2010	PORTA GUARDA-CHUVAS	EUR		
72,96		0,00	0,00	0,00	0,00	72,96
72,96-		0,00	0,00	0,00	0,00	72,96-
0,00						0,00
426000005942	0	31.05.2010	TELEFONES SIEMENS EUROSET 5005	EUR		
27,35		0,00	0,00	0,00	0,00	27,35
27,35-		0,00	0,00	0,00	0,00	27,35-
0,00						0,00
426000005943	0	31.05.2010	TELEFONES SIEMENS EUROSET 5005	EUR		
27,35		0,00	0,00	0,00	0,00	27,35
27,35-		0,00	0,00	0,00	0,00	27,35-
0,00						0,00
426000005944	0	08.06.2010	BLOCO CONNECT 5 GAV.REDE PRETO	EUR		
28,50		0,00	0,00	0,00	0,00	28,50
28,50-		0,00	0,00	0,00	0,00	28,50-
0,00						0,00
426000005945	0	31.05.2010	TELEFONES SIEMENS EUROSET 5005	EUR		
27,35		0,00	0,00	0,00	0,00	27,35
27,35-		0,00	0,00	0,00	0,00	27,35-
0,00						0,00
426000005946	0	31.05.2010	TELEFONES SIEMENS EUROSET 5005	EUR		
27,35		0,00	0,00	0,00	0,00	27,35
27,35-		0,00	0,00	0,00	0,00	27,35-
0,00						0,00
426000005947	0	31.05.2010	TELEFONES SIEMENS EUROSET 5005	EUR		
27,35		0,00	0,00	0,00	0,00	27,35
27,35-		0,00	0,00	0,00	0,00	27,35-
0,00						0,00
426000005948	0	15.07.2010	AO. FAX CANON L300	EUR		
272,46		0,00	0,00	0,00	0,00	272,46
272,46-		0,00	0,00	0,00	0,00	272,46-
0,00						0,00
426000005949	0	31.05.2010	TELEFONES SIEMENS EUROSET 5005	EUR		
27,35		0,00	0,00	0,00	0,00	27,35
27,35-		0,00	0,00	0,00	0,00	27,35-
0,00						0,00
426000005950	0	10.08.2010	CADEIRA OPERATIVA C/BR.TEC.AZUL	EUR		
173,65		0,00	0,00	0,00	0,00	173,65
173,65-		0,00	0,00	0,00	0,00	173,65-
0,00						0,00
426000005951	0	31.05.2010	TELEFONES SIEMENS EUROSET 5005	EUR		
27,35		0,00	0,00	0,00	0,00	27,35
27,35-		0,00	0,00	0,00	0,00	27,35-
0,00						0,00

Empresa 3011 Divisão Itemdebalanço 11261 ContadobalançoCAP 4260000000 Classeimob. 04262000

Imobilizado	Sbn°	Dt.incorp.	Denominação do imobilizado	Moeda	Subven.invest.	CAP atuais
CAP InícEx	Dt. Incorp.	Aquis.	Baixa	Transfer.	Incorp.post.	Depr.acumulada
Dep.InícEx	Deprec.do ano	Baixa dep.	Transf.depr.	IncorpPostDepr	Reavals.ativo	ValCon.atual
ValContIníExer						
426000005952	0	31.05.2010	TELEFONES SIEMENS EUROSET 5005	EUR		
27,35		0,00	0,00	0,00	0,00	27,35
27,35-		0,00	0,00	0,00	0,00	27,35-
0,00						0,00
426000005953	0	10.08.2010	CADEIRA OPERATIVA C/BR.TEC.AZUL	EUR		
173,65		0,00	0,00	0,00	0,00	173,65
173,65-		0,00	0,00	0,00	0,00	173,65-
0,00						0,00
426000005954	0	31.05.2010	TELEFONES SIEMENS EUROSET 5005	EUR		
27,35		0,00	0,00	0,00	0,00	27,35
27,35-		0,00	0,00	0,00	0,00	27,35-
0,00						0,00
426000005955	0	31.05.2010	TELEFONES SIEMENS EUROSET 5005	EUR		
27,35		0,00	0,00	0,00	0,00	27,35
27,35-		0,00	0,00	0,00	0,00	27,35-
0,00						0,00
426000005956	0	31.05.2010	TELEFONES SIEMENS EUROSET 5005	EUR		
27,35		0,00	0,00	0,00	0,00	27,35
27,35-		0,00	0,00	0,00	0,00	27,35-
0,00						0,00
426000005957	0	31.05.2010	TELEFONES SIEMENS EUROSET 5005	EUR		
27,35		0,00	0,00	0,00	0,00	27,35
27,35-		0,00	0,00	0,00	0,00	27,35-
0,00						0,00
426000005958	0	31.05.2010	TELEFONES SIEMENS EUROSET 5005	EUR		
27,35		0,00	0,00	0,00	0,00	27,35
27,35-		0,00	0,00	0,00	0,00	27,35-
0,00						0,00
426000005959	0	31.05.2010	TELEFONES SIEMENS EUROSET 5005	EUR		
27,35		0,00	0,00	0,00	0,00	27,35
27,35-		0,00	0,00	0,00	0,00	27,35-
0,00						0,00
426000005960	0	31.05.2010	TELEFONES SIEMENS EUROSET 5005	EUR		
27,35		0,00	0,00	0,00	0,00	27,35
27,35-		0,00	0,00	0,00	0,00	27,35-
0,00						0,00
426000005961	0	31.05.2010	TELEFONES SIEMENS EUROSET 5005	EUR		
27,35		0,00	0,00	0,00	0,00	27,35
27,35-		0,00	0,00	0,00	0,00	27,35-
0,00						0,00
426000005962	0	31.05.2010	TELEFONES SIEMENS EUROSET 5005	EUR		
27,35		0,00	0,00	0,00	0,00	27,35
27,35-		0,00	0,00	0,00	0,00	27,35-
0,00						0,00
426000005963	0	31.05.2010	TELEFONES SIEMENS EUROSET 5005	EUR		
27,35		0,00	0,00	0,00	0,00	27,35
27,35-		0,00	0,00	0,00	0,00	27,35-
0,00						0,00
426000005964	0	31.05.2010	TELEFONES SIEMENS EUROSET 5005	EUR		
27,35		0,00	0,00	0,00	0,00	27,35
27,35-		0,00	0,00	0,00	0,00	27,35-
0,00						0,00





Empresa 3011 Divisão Itemdebalanço 11261 ContadobalançoCAP 4260000000 Classeimob. 04262000

Imobilizado	Sbn°	Dt.incorp.	Denominação do imobilizado	Moeda	Subven.invest.	CAP atuais
CAP InícEx	Dt.incorp.	Aquis.	Baixa	Transfer.	Incorp.post.	Depr.acumulada
Dep.InícEx	Deprec.do ano	Baixa dep.	Transf.depr.	IncorpPostDepr	Reavals.ativo	ValCon.atual
ValContIníExer						
426000005978	0	31.05.2010	TELEFONES SIEMENS EUROSET 5005	EUR		
27,35		0,00	0,00	0,00	0,00	27,35
27,35-		0,00	0,00	0,00	0,00	27,35-
0,00						0,00
426000005979	0	31.05.2010	TELEFONES SIEMENS EUROSET 5005	EUR		
27,35		0,00	0,00	0,00	0,00	27,35
27,35-		0,00	0,00	0,00	0,00	27,35-
0,00						0,00
426000005980	0	31.05.2010	TELEFONES SIEMENS EUROSET 5005	EUR		
27,35		0,00	0,00	0,00	0,00	27,35
27,35-		0,00	0,00	0,00	0,00	27,35-
0,00						0,00
426000005981	0	31.05.2010	TELEFONES SIEMENS EUROSET 5005	EUR		
27,35		0,00	0,00	0,00	0,00	27,35
27,35-		0,00	0,00	0,00	0,00	27,35-
0,00						0,00
426000005982	0	31.05.2010	TELEFONES SIEMENS EUROSET 5005	EUR		
27,35		0,00	0,00	0,00	0,00	27,35
27,35-		0,00	0,00	0,00	0,00	27,35-
0,00						0,00
426000005983	0	31.05.2010	TELEFONES SIEMENS EUROSET 5005	EUR		
27,35		0,00	0,00	0,00	0,00	27,35
27,35-		0,00	0,00	0,00	0,00	27,35-
0,00						0,00
426000005984	0	31.05.2010	TELEFONES SIEMENS EUROSET 5005	EUR		
27,35		0,00	0,00	0,00	0,00	27,35
27,35-		0,00	0,00	0,00	0,00	27,35-
0,00						0,00
426000005989	0	24.05.2011	CALC.TEXAS	EUR		
68,44		0,00	0,00	0,00	0,00	68,44
68,44-		0,00	0,00	0,00	0,00	68,44-
0,00						0,00
426000005990	0	30.05.2011	TELEFONE ALCATEL TEMPORIS 700 (MARFIM)	EUR		
44,78		0,00	0,00	0,00	0,00	44,78
44,78-		0,00	0,00	0,00	0,00	44,78-
0,00						0,00
426000005992	0	27.06.2011	CALCULADORA CITIZEN C/ROLO	EUR		
37,12		0,00	0,00	0,00	0,00	37,12
37,12-		0,00	0,00	0,00	0,00	37,12-
0,00						0,00
426000005995	0	27.07.2011	AO. PERFURADOR MAPED HD150	EUR		
157,53		0,00	0,00	0,00	0,00	157,53
157,53-		0,00	0,00	0,00	0,00	157,53-
0,00						0,00
426000005996	0	27.07.2011	AGRAFADOR INDUSTRIAL KW-TRIO 100FLS	EUR		
35,45		0,00	0,00	0,00	0,00	35,45
35,45-		0,00	0,00	0,00	0,00	35,45-
0,00						0,00
426000006000	0	14.12.2011	SECRETÁRIA 140X80 CMS	EUR		
126,67		0,00	0,00	0,00	0,00	126,67
126,67-		0,00	0,00	0,00	0,00	126,67-
0,00						0,00



Empresa 3011 Divisão Itemdebalanço 11261 ContadobalançoCAP 4260000000 Classeimob. 04262000

Imobilizado	Sbn°	Dt.incorp.	Denominação do imobilizado	Moeda	Subven.invest.	CAP atuais
CAP InícEx	Dt.incorp.	Aquis.	Baixa	Transfer.	Incorp.post.	Depr.acumulada
Dep.InícEx	Deprec.do ano	Baixa dep.	Transfer.	IncorpPost	Reavals.ativo	ValCon.atual
ValContIníExer				Transf.depr.		
426000006014	0	14.12.2011	CADEIRA FIXA PRESTIGE	EUR		
192,56		0,00	0,00	0,00	0,00	192,56
192,56-		0,00	0,00	0,00	0,00	192,56-
0,00						0,00
426000006015	0	14.12.2011	ARMÁRIO BAIXO C/800X800MM	EUR		
184,90		0,00	0,00	0,00	0,00	184,90
184,90-		0,00	0,00	0,00	0,00	184,90-
0,00						0,00
426000006016	0	14.12.2011	ARMÁRIO DUPLO C/800X1600MM	EUR		
257,52		0,00	0,00	0,00	0,00	257,52
257,52-		0,00	0,00	0,00	0,00	257,52-
0,00						0,00
426000006017	0	14.12.2011	ARMÁRIO DUPLO C/800X1600MM	EUR		
257,52		0,00	0,00	0,00	0,00	257,52
257,52-		0,00	0,00	0,00	0,00	257,52-
0,00						0,00
426000006018	0	14.12.2011	CESTO DE PAPEL C/FRISO	EUR		
14,04		0,00	0,00	0,00	0,00	14,04
14,04-		0,00	0,00	0,00	0,00	14,04-
0,00						0,00
426000006019	0	14.12.2011	CESTO DE PAPEL C/FRISO	EUR		
14,04		0,00	0,00	0,00	0,00	14,04
14,04-		0,00	0,00	0,00	0,00	14,04-
0,00						0,00
426000006020	0	14.12.2011	CESTO DE PAPEL C/FRISO	EUR		
14,04		0,00	0,00	0,00	0,00	14,04
14,04-		0,00	0,00	0,00	0,00	14,04-
0,00						0,00
426000006021	0	14.12.2011	CESTO DE PAPEL C/FRISO	EUR		
14,04		0,00	0,00	0,00	0,00	14,04
14,04-		0,00	0,00	0,00	0,00	14,04-
0,00						0,00
426000006022	0	14.12.2011	BENGALEIRO	EUR		
74,24		0,00	0,00	0,00	0,00	74,24
74,24-		0,00	0,00	0,00	0,00	74,24-
0,00						0,00
426000006023	0	14.12.2011	BENGALEIRO	EUR		
74,24		0,00	0,00	0,00	0,00	74,24
74,24-		0,00	0,00	0,00	0,00	74,24-
0,00						0,00
426000006024	0	14.12.2011	CADEIRA ISO MULTIPLA	EUR		
252,88		0,00	0,00	0,00	0,00	252,88
252,88-		0,00	0,00	0,00	0,00	252,88-
0,00						0,00
426000006027	0	14.12.2011	BLOCO DE GAVETA RODADO	EUR		
135,72		0,00	0,00	0,00	0,00	135,72
135,72-		0,00	0,00	0,00	0,00	135,72-
0,00						0,00
426000006029	0	14.12.2011	CESTO DE PAPÉIS	EUR		
14,04		0,00	0,00	0,00	0,00	14,04
14,04-		0,00	0,00	0,00	0,00	14,04-
0,00						0,00

Empresa 3011 Divisão Itemdebalanço 11261 ContadobalançoCAP 4260000000 Classeimob. 04262000

Imobilizado	Sbn°	Dt.incorp.	Denominação do imobilizado	Moeda	Subven.invest.	CAP atuais
CAP InícEx	Dt.incorp.	Aquis.	Baixa	Transfer.	Incorp.post.	Depr.acumulada
Dep.InícEx	Deprec.do ano	Baixa dep.	Transf.depr.	IncorpPostDepr	Reavals.ativo	ValCon.atual
ValContIníExer						
426000006030	0	14.12.2011	SECRETÁRIA MELAMINA 140X80CM	EUR		
128,99		0,00	0,00	0,00	0,00	128,99
128,99-		0,00	0,00	0,00	0,00	128,99-
0,00						0,00
426000006031	0	14.12.2011	SECRETÁRIA MELAMINA 140X80CM	EUR		
128,99		0,00	0,00	0,00	0,00	128,99
128,99-		0,00	0,00	0,00	0,00	128,99-
0,00						0,00
426000006032	0	14.12.2011	SECRETÁRIA MELAMINA 160X80CM	EUR		
135,49		0,00	0,00	0,00	0,00	135,49
135,49-		0,00	0,00	0,00	0,00	135,49-
0,00						0,00
426000006033	0	14.12.2011	SECRETÁRIA MELAMINA 160X80CM	EUR		
135,49		0,00	0,00	0,00	0,00	135,49
135,49-		0,00	0,00	0,00	0,00	135,49-
0,00						0,00
426000006036	0	14.12.2011	BLOCOS 3 GAVETAS RODADO	EUR		
135,72		0,00	0,00	0,00	0,00	135,72
135,72-		0,00	0,00	0,00	0,00	135,72-
0,00						0,00
426000006037	0	14.12.2011	BLOCOS 3 GAVETAS RODADO	EUR		
135,72		0,00	0,00	0,00	0,00	135,72
135,72-		0,00	0,00	0,00	0,00	135,72-
0,00						0,00
426000006038	0	14.12.2011	BLOCOS 3 GAVETAS RODADO	EUR		
135,72		0,00	0,00	0,00	0,00	135,72
135,72-		0,00	0,00	0,00	0,00	135,72-
0,00						0,00
426000006039	0	14.12.2011	BLOCOS 3 GAVETAS RODADO	EUR		
135,72		0,00	0,00	0,00	0,00	135,72
135,72-		0,00	0,00	0,00	0,00	135,72-
0,00						0,00
426000006040	0	14.12.2011	CADEIRAS GIR.RODÍZIOS, S/BRAÇOS	EUR		
196,96		0,00	0,00	0,00	0,00	196,96
196,96-		0,00	0,00	0,00	0,00	196,96-
0,00						0,00
426000006041	0	14.12.2011	CADEIRAS GIR.RODÍZIOS, S/BRACOS	EUR		
196,96		0,00	0,00	0,00	0,00	196,96
196,96-		0,00	0,00	0,00	0,00	196,96-
0,00						0,00
426000006042	0	14.12.2011	CADEIRAS GIR.RODÍZIOS, S/BRAÇOS	EUR		
196,96		0,00	0,00	0,00	0,00	196,96
196,96-		0,00	0,00	0,00	0,00	196,96-
0,00						0,00
426000006043	0	14.12.2011	CADEIRAS GIR.RODÍZIOS, S/BRACOS	EUR		
196,96		0,00	0,00	0,00	0,00	196,96
196,96-		0,00	0,00	0,00	0,00	196,96-
0,00						0,00
426000006044	0	14.12.2011	BENGALEIRO	EUR		
74,24		0,00	0,00	0,00	0,00	74,24
74,24-		0,00	0,00	0,00	0,00	74,24-
0,00						0,00

Empresa 3011 Divisão Itemdebalanço 11261 ContadobalançoCAP 4260000000 Classeimob. 04262000

Imobilizado	Sbn°	Dt.incorp.	Denominação do imobilizado	Moeda	Subven.invest.	CAP atuais
CAP InícEx	Dt.incorp.	Aquis.	Baixa	Transfer.	Incorp.post.	Depr.acumulada
Dep.InícEx	Deprec.do ano	Baixa dep.	Transfer.	IncorpPostDepr	Reavals.ativo	ValCon.atual
ValContIníExer						
426000006045	0	14.12.2011	CESTOS PAPÉIS	EUR		
14,04		0,00	0,00	0,00	0,00	14,04
14,04-		0,00	0,00	0,00	0,00	14,04-
0,00						0,00
426000006046	0	14.12.2011	CESTOS PAPÉIS	EUR		
14,04		0,00	0,00	0,00	0,00	14,04
14,04-		0,00	0,00	0,00	0,00	14,04-
0,00						0,00
426000006047	0	14.12.2011	CESTOS PAPÉIS	EUR		
14,04		0,00	0,00	0,00	0,00	14,04
14,04-		0,00	0,00	0,00	0,00	14,04-
0,00						0,00
426000006048	0	14.12.2011	CESTOS PAPÉIS	EUR		
14,04		0,00	0,00	0,00	0,00	14,04
14,04-		0,00	0,00	0,00	0,00	14,04-
0,00						0,00
426000006049	0	14.12.2011	SECRETÁRIA MELAMINA 140X80CM	EUR		
128,99		0,00	0,00	0,00	0,00	128,99
128,99-		0,00	0,00	0,00	0,00	128,99-
0,00						0,00
426000006050	0	14.12.2011	BLOCOS 3 GAVETAS RODADO	EUR		
135,72		0,00	0,00	0,00	0,00	135,72
135,72-		0,00	0,00	0,00	0,00	135,72-
0,00						0,00
426000006051	0	14.12.2011	CAD.ROD.S/BRACOS.BASE ALUMIN.	EUR		
196,96		0,00	0,00	0,00	0,00	196,96
196,96-		0,00	0,00	0,00	0,00	196,96-
0,00						0,00
426000006052	0	14.12.2011	CADEIRAS FIXAS SEMI-PELE	EUR		
207,64		0,00	0,00	0,00	0,00	207,64
207,64-		0,00	0,00	0,00	0,00	207,64-
0,00						0,00
426000006053	0	14.12.2011	CADEIRAS FIXAS SEMI-PELE	EUR		
207,64		0,00	0,00	0,00	0,00	207,64
207,64-		0,00	0,00	0,00	0,00	207,64-
0,00						0,00
426000006055	0	14.12.2011	BENGALEIRO	EUR		
74,24		0,00	0,00	0,00	0,00	74,24
74,24-		0,00	0,00	0,00	0,00	74,24-
0,00						0,00
426000006056	0	14.12.2011	CESTO DE PAPÉIS	EUR		
14,04		0,00	0,00	0,00	0,00	14,04
14,04-		0,00	0,00	0,00	0,00	14,04-
0,00						0,00
426000006057	0	14.12.2011	ESTANTE ENCAIXE METÁL.6PRATEL.2MTS	EUR		
117,16		0,00	0,00	0,00	0,00	117,16
117,16-		0,00	0,00	0,00	0,00	117,16-
0,00						0,00
426000006058	0	14.12.2011	CESTO DE PAPÉIS	EUR		
14,04		0,00	0,00	0,00	0,00	14,04
14,04-		0,00	0,00	0,00	0,00	14,04-
0,00						0,00

Empresa 3011 Divisão Itemdebalanço 11261 ContadobalançoCAP 4260000000 Classeimob. 04262000

Imobilizado	Sbn°	Dt.incorp.	Denominação do imobilizado	Moeda	Subven.invest.	CAP atuais
CAP InícEx	Dt.incorp.	Aquis.	Baixa	Transfer.	Incorp.post.	Depr.acumulada
Dep.InícEx	Deprec.do ano	Baixa dep.	Transf.depr.	IncorpPostDepr	Reavals.ativo	ValCon.atual
ValContIníExer						
426000006059	0	14.12.2011	ESTANTE ENCAIXE METÁL.6PRATEL.2MTS	EUR		
117,16		0,00	0,00	0,00	0,00	117,16
117,16-		0,00	0,00	0,00	0,00	117,16-
0,00						0,00
426000006060	0	14.12.2011	ESTANTE ENCAIXE METÁL.6PRATEL.3MTS	EUR		
219,24		0,00	0,00	0,00	0,00	219,24
219,24-		0,00	0,00	0,00	0,00	219,24-
0,00						0,00
426000006061	0	14.12.2011	SECRETÁRIA MELAMINA 160X80CM	EUR		
135,49		0,00	0,00	0,00	0,00	135,49
135,49-		0,00	0,00	0,00	0,00	135,49-
0,00						0,00
426000006062	0	14.12.2011	SECRETÁRIA MELAMINA 160X80CM	EUR		
135,49		0,00	0,00	0,00	0,00	135,49
135,49-		0,00	0,00	0,00	0,00	135,49-
0,00						0,00
426000006063	0	14.12.2011	SECRETÁRIA MELAMINA 160X80CM	EUR		
135,49		0,00	0,00	0,00	0,00	135,49
135,49-		0,00	0,00	0,00	0,00	135,49-
0,00						0,00
426000006064	0	14.12.2011	BLOCO C/3 GAVETAS RODADOS	EUR		
135,72		0,00	0,00	0,00	0,00	135,72
135,72-		0,00	0,00	0,00	0,00	135,72-
0,00						0,00
426000006065	0	14.12.2011	BLOCO C/3 GAVETAS RODADOS	EUR		
135,72		0,00	0,00	0,00	0,00	135,72
135,72-		0,00	0,00	0,00	0,00	135,72-
0,00						0,00
426000006066	0	14.12.2011	BLOCO C/3 GAVETAS RODADOS	EUR		
135,72		0,00	0,00	0,00	0,00	135,72
135,72-		0,00	0,00	0,00	0,00	135,72-
0,00						0,00
426000006072	0	14.12.2011	ARQUIVO C/4 GAVETAS	EUR		
281,88		0,00	0,00	0,00	0,00	281,88
281,88-		0,00	0,00	0,00	0,00	281,88-
0,00						0,00
426000006073	0	14.12.2011	ARQUIVO C/4 GAVETAS	EUR		
281,88		0,00	0,00	0,00	0,00	281,88
281,88-		0,00	0,00	0,00	0,00	281,88-
0,00						0,00
426000006074	0	14.12.2011	CESTOS PAPÉIS	EUR		
14,04		0,00	0,00	0,00	0,00	14,04
14,04-		0,00	0,00	0,00	0,00	14,04-
0,00						0,00
426000006075	0	14.12.2011	CESTOS PAPÉIS	EUR		
14,04		0,00	0,00	0,00	0,00	14,04
14,04-		0,00	0,00	0,00	0,00	14,04-
0,00						0,00
426000006076	0	14.12.2011	CESTOS PAPÉIS	EUR		
14,04		0,00	0,00	0,00	0,00	14,04
14,04-		0,00	0,00	0,00	0,00	14,04-
0,00						0,00

Empresa 3011 Divisão Itemdebalanço 11261 ContadobalançoCAP 4260000000 Classeimob. 04262000

Imobilizado	Sbn°	Dt.incorp.	Denominação do imobilizado	Moeda	Subven.invest.	CAP atuais
CAP InícEx	Dt.incorp.	Aquis.	Baixa	Transfer.	Incorp.post.	Depr.acumulada
Dep.InícEx	Deprec.do ano	Baixa dep.	Transfer.	IncorpPost	Reavals.ativo	ValCon.atual
ValContIníExer				Transf.depr.		
426000006077	0	14.12.2011	BENGALEIROS	EUR		
74,24			0,00	0,00	0,00	74,24
74,24-			0,00	0,00	0,00	74,24-
0,00						0,00
426000006078	0	14.12.2011	BENGALEIROS	EUR		
74,24			0,00	0,00	0,00	74,24
74,24-			0,00	0,00	0,00	74,24-
0,00						0,00
426000006079	0	14.12.2011	SECRETÁRIA MELAMINA 160X80CM	EUR		
135,49			0,00	0,00	0,00	135,49
135,49-			0,00	0,00	0,00	135,49-
0,00						0,00
426000006080	0	14.12.2011	ALONGA 4 PÉS MELAM.80X60CM	EUR		
76,10			0,00	0,00	0,00	76,10
76,10-			0,00	0,00	0,00	76,10-
0,00						0,00
426000006081	0	14.12.2011	BLOCO C/3GAVETAS RODADOS MELAMINA	EUR		
135,72			0,00	0,00	0,00	135,72
135,72-			0,00	0,00	0,00	135,72-
0,00						0,00
426000006083	0	14.12.2011	CADEIRAS FIXAS SEMI-PELE	EUR		
207,64			0,00	0,00	0,00	207,64
207,64-			0,00	0,00	0,00	207,64-
0,00						0,00
426000006084	0	14.12.2011	CADEIRAS FIXAS SEMI-PELE	EUR		
207,64			0,00	0,00	0,00	207,64
207,64-			0,00	0,00	0,00	207,64-
0,00						0,00
426000006086	0	14.12.2011	BENGELARIO	EUR		
74,24			0,00	0,00	0,00	74,24
74,24-			0,00	0,00	0,00	74,24-
0,00						0,00
426000006087	0	14.12.2011	CESTO PAPÉIS	EUR		
14,04			0,00	0,00	0,00	14,04
14,04-			0,00	0,00	0,00	14,04-
0,00						0,00
426000006088	0	14.12.2011	SECRETÁRIA MELAMINA 160X80CM	EUR		
135,49			0,00	0,00	0,00	135,49
135,49-			0,00	0,00	0,00	135,49-
0,00						0,00
426000006089	0	14.12.2011	ALONGA 4 PÉS MELAM.80X60CM	EUR		
76,10			0,00	0,00	0,00	76,10
76,10-			0,00	0,00	0,00	76,10-
0,00						0,00
426000006090	0	14.12.2011	BLOCO C/3 GAVETAS RODADO MELAMINA	EUR		
135,72			0,00	0,00	0,00	135,72
135,72-			0,00	0,00	0,00	135,72-
0,00						0,00
426000006092	0	14.12.2011	CADEIRAS FIXAS SEMI-PELE	EUR		
207,64			0,00	0,00	0,00	207,64
207,64-			0,00	0,00	0,00	207,64-
0,00						0,00

Empresa 3011 Divisão Itemdebalanço 11261 ContadobalançoCAP 4260000000 Classeimob. 04262000

Imobilizado	Sbn°	Dt.incorp.	Denominação do imobilizado	Moeda	Subven.invest.	CAP atuais
CAP InícEx	Dt. Incorp.	Aquis.	Baixa	Transfer.	Incorp.post.	Depr.acumulada
Dep.InícEx	Deprec.do ano	Baixa dep.	Transf.depr.	IncorpPostDepr	Reavals.ativo	ValCon.atual
ValContIníExer						
426000006093	0	14.12.2011	CADEIRAS FIXAS SEMI-PELE	EUR		
207,64		0,00	0,00	0,00	0,00	207,64
207,64-		0,00	0,00	0,00	0,00	207,64-
0,00						0,00
426000006095	0	14.12.2011	AROUIVO C/4 GAVETAS	EUR		
281,88		0,00	0,00	0,00	0,00	281,88
281,88-		0,00	0,00	0,00	0,00	281,88-
0,00						0,00
426000006096	0	14.12.2011	BENGELARIO	EUR		
74,24		0,00	0,00	0,00	0,00	74,24
74,24-		0,00	0,00	0,00	0,00	74,24-
0,00						0,00
426000006097	0	14.12.2011	CESTO PAPÉIS	EUR		
14,04		0,00	0,00	0,00	0,00	14,04
14,04-		0,00	0,00	0,00	0,00	14,04-
0,00						0,00
426000006098	0	14.12.2011	SECRETÁRIA MELAMINA 160X80CM	EUR		
135,49		0,00	0,00	0,00	0,00	135,49
135,49-		0,00	0,00	0,00	0,00	135,49-
0,00						0,00
426000006099	0	14.12.2011	ALONGA 4 PÉS MELAM.80X60CM	EUR		
76,10		0,00	0,00	0,00	0,00	76,10
76,10-		0,00	0,00	0,00	0,00	76,10-
0,00						0,00
426000006100	0	14.12.2011	BLOCO C/3 GAVETAS RODADO MELAMINA	EUR		
135,72		0,00	0,00	0,00	0,00	135,72
135,72-		0,00	0,00	0,00	0,00	135,72-
0,00						0,00
426000006102	0	14.12.2011	CADEIRAS FIXAS SEMI-PELE	EUR		
207,64		0,00	0,00	0,00	0,00	207,64
207,64-		0,00	0,00	0,00	0,00	207,64-
0,00						0,00
426000006103	0	14.12.2011	CADEIRAS FIXAS SEMI-PELE	EUR		
207,64		0,00	0,00	0,00	0,00	207,64
207,64-		0,00	0,00	0,00	0,00	207,64-
0,00						0,00
426000006105	0	14.12.2011	BENGELARIO	EUR		
74,24		0,00	0,00	0,00	0,00	74,24
74,24-		0,00	0,00	0,00	0,00	74,24-
0,00						0,00
426000006106	0	14.12.2011	CESTO PAPÉIS	EUR		
14,04		0,00	0,00	0,00	0,00	14,04
14,04-		0,00	0,00	0,00	0,00	14,04-
0,00						0,00
426000006108	0	14.12.2011	CAD.FIXAS,S/BRAC.ASS.COSTA SEMIPELE	EUR		
193,72		0,00	0,00	0,00	0,00	193,72
193,72-		0,00	0,00	0,00	0,00	193,72-
0,00						0,00
426000006109	0	14.12.2011	CAD.FIXAS,S/BRAÇ.ASS.COSTA SEMIPELE	EUR		
193,72		0,00	0,00	0,00	0,00	193,72
193,72-		0,00	0,00	0,00	0,00	193,72-
0,00						0,00



Empresa 3011 Divisão Itemdebalanço 11261 ContadobalançoCAP 4260000000 Classeimob. 04262000

Imobilizado	Sbn°	Dt.incorp.	Denominação do imobilizado	Moeda	Subven.invest.	CAP atuais
CAP InícEx	Dt.incorp.	Aquis.	Baixa	Transfer.	Incorp.post.	Depr.acumulada
Dep.InícEx	Deprec.do ano	Baixa dep.	Transf.depr.	IncorpPostDepr	Reavals.ativo	ValCon.atual
ValContIníExer						
426000006110	0	14.12.2011	CAD.FIXAS,S/BRAÇ.ASS.COSTA SEMIPELE	EUR		
193,72		0,00	0,00	0,00	0,00	193,72
193,72-		0,00	0,00	0,00	0,00	193,72-
0,00						0,00
426000006111	0	14.12.2011	CAD.FIXAS,S/BRAÇ.ASS.COSTA SEMIPELE	EUR		
193,72		0,00	0,00	0,00	0,00	193,72
193,72-		0,00	0,00	0,00	0,00	193,72-
0,00						0,00
426000006112	0	14.12.2011	CAD.FIXAS,S/BRAÇ.ASS.COSTA SEMIPELE	EUR		
193,72		0,00	0,00	0,00	0,00	193,72
193,72-		0,00	0,00	0,00	0,00	193,72-
0,00						0,00
426000006113	0	14.12.2011	CAD.FIXAS,S/BRAÇ.ASS.COSTA SEMIPELE	EUR		
193,72		0,00	0,00	0,00	0,00	193,72
193,72-		0,00	0,00	0,00	0,00	193,72-
0,00						0,00
426000006114	0	14.12.2011	CAD.FIXAS,S/BRAÇ.ASS.COSTA SEMIPELE	EUR		
193,72		0,00	0,00	0,00	0,00	193,72
193,72-		0,00	0,00	0,00	0,00	193,72-
0,00						0,00
426000006115	0	14.12.2011	CAD.FIXAS,S/BRAÇ.ASS.COSTA SEMIPELE	EUR		
193,72		0,00	0,00	0,00	0,00	193,72
193,72-		0,00	0,00	0,00	0,00	193,72-
0,00						0,00
426000006116	0	14.12.2011	CAD.FIXAS,S/BRAÇ.ASS.COSTA SEMIPELE	EUR		
193,72		0,00	0,00	0,00	0,00	193,72
193,72-		0,00	0,00	0,00	0,00	193,72-
0,00						0,00
426000006117	0	14.12.2011	CAD.FIXAS,S/BRAÇ.ASS.COSTA SEMIPELE	EUR		
193,72		0,00	0,00	0,00	0,00	193,72
193,72-		0,00	0,00	0,00	0,00	193,72-
0,00						0,00
426000006118	0	14.12.2011	ARM.BAIXO MELAMINA 80X40X80CM	EUR		
196,16		0,00	0,00	0,00	0,00	196,16
196,16-		0,00	0,00	0,00	0,00	196,16-
0,00						0,00
426000006119	0	14.12.2011	BENGELARIO	EUR		
74,24		0,00	0,00	0,00	0,00	74,24
74,24-		0,00	0,00	0,00	0,00	74,24-
0,00						0,00
426000006120	0	14.12.2011	CESTO PAPÉIS	EUR		
14,04		0,00	0,00	0,00	0,00	14,04
14,04-		0,00	0,00	0,00	0,00	14,04-
0,00						0,00
426000006123	0	14.12.2011	BARRA CADEIRAS C/ 2 LUGARES	EUR		
218,66		0,00	0,00	0,00	0,00	218,66
218,66-		0,00	0,00	0,00	0,00	218,66-
0,00						0,00
426000006124	0	14.12.2011	BARRA CADEIRAS C/ 2 LUGARES	EUR		
218,66		0,00	0,00	0,00	0,00	218,66
218,66-		0,00	0,00	0,00	0,00	218,66-
0,00						0,00

Empresa 3011 Divisão Itemdebalanço 11261 ContadobalançoCAP 4260000000 Classeimob. 04262000

Imobilizado	Sbn°	Dt.incorp.	Denominação do imobilizado	Moeda	Subven.invest.	CAP atuais
CAP InícEx	Dt.incorp.	Aquis.	Baixa	Transfer.	Incorp.post.	Depr.acumulada
Dep.InícEx	Deprec.do ano	Baixa dep.	Transf.depr.	IncorpPostDepr	Reavals.ativo	ValCon.atual
ValContIníExer						
426000006127	0	15.12.2011	MESA REUNIÕES100X735CM	EUR		
208,80		0,00	0,00	0,00	0,00	208,80
208,80-		0,00	0,00	0,00	0,00	208,80-
0,00						0,00
426000006130	0	15.12.2011	CADEIRA RODADA C/BRACOS	EUR		
173,77		0,00	0,00	0,00	0,00	173,77
173,77-		0,00	0,00	0,00	0,00	173,77-
0,00						0,00
426000006131	0	15.12.2011	CADEIRA RODADA C/BRACOS	EUR		
173,77		0,00	0,00	0,00	0,00	173,77
173,77-		0,00	0,00	0,00	0,00	173,77-
0,00						0,00
426000006140	0	15.12.2011	SECRET. C/ TAMPO CEREJ. 1.60X0.80	EUR		
201,84		0,00	0,00	0,00	0,00	201,84
201,84-		0,00	0,00	0,00	0,00	201,84-
0,00						0,00
426000006141	0	15.12.2011	ALONGA C/0.80X0.60MTS	EUR		
77,60		0,00	0,00	0,00	0,00	77,60
77,60-		0,00	0,00	0,00	0,00	77,60-
0,00						0,00
426000006142	0	15.12.2011	BLOCO C/3 GAVETAS RODADO	EUR		
119,26		0,00	0,00	0,00	0,00	119,26
119,26-		0,00	0,00	0,00	0,00	119,26-
0,00						0,00
426000006143	0	26.04.2012	AGRAFADOR RAPID HD 110FL-BRANCO	EUR		
49,01		0,00	0,00	0,00	0,00	49,01
49,01-		0,00	0,00	0,00	0,00	49,01-
0,00						0,00
426000006144	0	18.07.2012	REL.HORÁRIO "UNID.DEAR COND."	EUR		
213,50		0,00	0,00	0,00	0,00	213,50
213,50-		0,00	0,00	0,00	0,00	213,50-
0,00						0,00
426000006145	0	22.11.2012	AGRAFADOR RAPID 9	EUR		
47,12		0,00	0,00	0,00	0,00	47,12
47,12-		0,00	0,00	0,00	0,00	47,12-
0,00						0,00
426000006146	0	07.12.2012	MÃO.CALCULAR 12 DIGITOS CITIZEN 350 DPII	EUR		
72,59		0,00	0,00	0,00	0,00	72,59
72,59-		0,00	0,00	0,00	0,00	72,59-
0,00						0,00
426000006147	0	10.05.2013	PERFURADOR METÁL.190 FLS	EUR		
109,80		0,00	0,00	0,00	0,00	109,80
109,80-		0,00	0,00	0,00	0,00	109,80-
0,00						0,00
426000006148	0	22.05.2013	CALCULADORA CITIZEN 350DPII - 12 DIGITOS	EUR		
71,37		0,00	0,00	0,00	0,00	71,37
71,37-		0,00	0,00	0,00	0,00	71,37-
0,00						0,00
426000006149	0	06.12.2013	MÁQUINA CALCULADORA 12 DIGITOS	EUR		
59,78		0,00	0,00	0,00	0,00	59,78
59,78-		0,00	0,00	0,00	0,00	59,78-
0,00						0,00

Empresa 3011 Divisão Itemdebalanço 11261 ContadobalançoCAP 4260000000 Classeimob. 04262000

Imobilizado	Sbn°	Dt.incorp.	Denominação do imobilizado	Moeda	Subven.invest.	CAP atuais
CAP InícEx	Dt. Incorp.	Aquis.	Baixa	Transfer.	Incorp.post.	Depr.acumulada
Dep.InícEx	Deprec.do ano	Baixa dep.	Transf.depr.	IncorpPostDepr	Reavals.ativo	ValCon.atual
ValContIníExer						
426000006150	0	01.08.2013	MÃO. CALC CITIZEN MOD. CX 185 N	EUR		
36,60		0,00	0,00	0,00	0,00	36,60
36,60-		0,00	0,00	0,00	0,00	36,60-
0,00						0,00
426000006151	0	24.07.2013	FURADOR METÁL.KW TRIO PRETO190 FLS	EUR		
109,80		0,00	0,00	0,00	0,00	109,80
109,80-		0,00	0,00	0,00	0,00	109,80-
0,00						0,00
426000006153	0	03.10.2013	TELEFONES ANALÓG.ELMEG CA50	EUR		
48,68		0,00	0,00	0,00	0,00	48,68
48,68-		0,00	0,00	0,00	0,00	48,68-
0,00						0,00
426000006154	0	03.10.2013	TELEFONES ANALÓG.ELMEG CA50	EUR		
48,68		0,00	0,00	0,00	0,00	48,68
48,68-		0,00	0,00	0,00	0,00	48,68-
0,00						0,00
426000006155	0	03.10.2013	TELEFONES ANALÓG.ELMEG CA50	EUR		
48,67		0,00	0,00	0,00	0,00	48,67
48,67-		0,00	0,00	0,00	0,00	48,67-
0,00						0,00
426000006160	0	30.10.2013	SECRETÁRIA 1400*800*740	EUR		
193,98		0,00	0,00	0,00	0,00	193,98
193,98-		0,00	0,00	0,00	0,00	193,98-
0,00						0,00
426000006162	0	30.10.2013	CADEIRA RODADA	EUR		
163,48		0,00	0,00	0,00	0,00	163,48
163,48-		0,00	0,00	0,00	0,00	163,48-
0,00						0,00
426000006163	0	30.10.2013	CADEIRA RODADA	EUR		
163,48		0,00	0,00	0,00	0,00	163,48
163,48-		0,00	0,00	0,00	0,00	163,48-
0,00						0,00
426000006164	0	30.10.2013	CADEIRA RODADA	EUR		
163,48		0,00	0,00	0,00	0,00	163,48
163,48-		0,00	0,00	0,00	0,00	163,48-
0,00						0,00
426000006165	0	30.10.2013	CADEIRA RODADA	EUR		
163,48		0,00	0,00	0,00	0,00	163,48
163,48-		0,00	0,00	0,00	0,00	163,48-
0,00						0,00
426000006166	0	30.10.2013	CADEIRA RODADA	EUR		
163,48		0,00	0,00	0,00	0,00	163,48
163,48-		0,00	0,00	0,00	0,00	163,48-
0,00						0,00
426000006167	0	30.10.2013	CADEIRA COSTA MÉDIA PÉS FIXOS	EUR		
42,70		0,00	0,00	0,00	0,00	42,70
42,70-		0,00	0,00	0,00	0,00	42,70-
0,00						0,00
426000006168	0	30.10.2013	CADEIRA COSTA MÉDIA PÉS FIXOS	EUR		
42,70		0,00	0,00	0,00	0,00	42,70
42,70-		0,00	0,00	0,00	0,00	42,70-
0,00						0,00

Empresa 3011 Divisão Itemdebalanço 11261 ContadobalançoCAP 4260000000 Classeimob. 04262000

Imobilizado CAP Dep.ValCont	Sbn° InícEx InícEx	Dt.incorp. Deprec.do ano	Denominação do imobilizado Aquis. Baixa dep.	Moeda	Transfer. Incorp.post. Transf.depr. IncorpPostDepr	Subven.invest. Reavals.ativo	CAP atuais Depr.acumulada ValCon.atual
426000006169	0	30.10.2013	CADEIRA COSTA MÉDIA PÉS FIXOS	EUR			
	42,70				0,00	0,00	42,70
	42,70-				0,00	0,00	42,70-
	0,00						0,00
426000006170	0	30.10.2013	CADEIRA COSTA MÉDIA PÉS FIXOS	EUR			
	42,70				0,00	0,00	42,70
	42,70-				0,00	0,00	42,70-
	0,00						0,00
426000006171	0	30.10.2013	CADEIRA COSTA MÉDIA PÉS FIXOS	EUR			
	42,70				0,00	0,00	42,70
	42,70-				0,00	0,00	42,70-
	0,00						0,00
426000006172	0	30.10.2013	CADEIRA COSTA MÉDIA PÉS FIXOS	EUR			
	42,70				0,00	0,00	42,70
	42,70-				0,00	0,00	42,70-
	0,00						0,00
426000006173	0	30.10.2013	CADEIRA COSTA MÉDIA PÉS FIXOS	EUR			
	42,70				0,00	0,00	42,70
	42,70-				0,00	0,00	42,70-
	0,00						0,00
426000006174	0	30.10.2013	CADEIRA COSTA MÉDIA PÉS FIXOS	EUR			
	42,70				0,00	0,00	42,70
	42,70-				0,00	0,00	42,70-
	0,00						0,00
426000006175	0	30.10.2013	CADEIRA COSTA MÉDIA PÉS FIXOS	EUR			
	42,70				0,00	0,00	42,70
	42,70-				0,00	0,00	42,70-
	0,00						0,00
426000006176	0	30.10.2013	CADEIRA COSTA MÉDIA PÉS FIXOS	EUR			
	42,70				0,00	0,00	42,70
	42,70-				0,00	0,00	42,70-
	0,00						0,00
426000006177	0	30.10.2013	CADEIRA COSTA MÉDIA PÉS FIXOS	EUR			
	42,70				0,00	0,00	42,70
	42,70-				0,00	0,00	42,70-
	0,00						0,00
426000006178	0	30.10.2013	CADEIRA COSTA MÉDIA PÉS FIXOS	EUR			
	42,70				0,00	0,00	42,70
	42,70-				0,00	0,00	42,70-
	0,00						0,00
426000006179	0	30.10.2013	CADEIRA COSTA MÉDIA PÉS FIXOS	EUR			
	42,70				0,00	0,00	42,70
	42,70-				0,00	0,00	42,70-
	0,00						0,00
426000006180	0	30.10.2013	CADEIRA COSTA MÉDIA PÉS FIXOS	EUR			
	42,70				0,00	0,00	42,70
	42,70-				0,00	0,00	42,70-
	0,00						0,00
426000006181	0	30.10.2013	CADEIRA COSTA MÉDIA PÉS FIXOS	EUR			
	42,70				0,00	0,00	42,70
	42,70-				0,00	0,00	42,70-
	0,00						0,00

Empresa 3011 Divisão Itemdebalanço 11261 ContadobalançoCAP 4260000000 Classeimob. 04262000

Imobilizado	Sbn°	Dt.incorp.	Denominação do imobilizado	Moeda	Subven.invest.	CAP atuais	
CAP InícEx	Deprec.do ano	Aquis.	Baixa	Transfer.	Incorp.post.	Depr.acumulada	
ValContIníExer	Deprec.do ano	Baixa dep.	Baixa dep.	Transf.depr.	IncorpPostDepr	Reavals.ativo	ValCon.atual
426000006182	0	30.10.2013	CADEIRA COSTA MÉDIA PÉS FIXOS	EUR			
42,70	0,00	0,00	0,00	0,00	0,00	42,70	
42,70-	0,00	0,00	0,00	0,00	0,00	42,70-	
0,00						0,00	
426000006183	0	30.10.2013	CADEIRA COSTA MÉDIA PÉS FIXOS	EUR			
42,70	0,00	0,00	0,00	0,00	0,00	42,70	
42,70-	0,00	0,00	0,00	0,00	0,00	42,70-	
0,00						0,00	
426000006184	0	30.10.2013	CADEIRA COSTA MÉDIA PÉS FIXOS	EUR			
42,70	0,00	0,00	0,00	0,00	0,00	42,70	
42,70-	0,00	0,00	0,00	0,00	0,00	42,70-	
0,00						0,00	
426000006188	0	30.10.2013	ARMÁRIO BAIXO 760*945*470	EUR			
236,68	0,00	0,00	0,00	0,00	0,00	236,68	
236,68-	0,00	0,00	0,00	0,00	0,00	236,68-	
0,00						0,00	
426000006189	0	30.10.2013	ARMÁRIO BAIXO 760*945*470	EUR			
236,68	0,00	0,00	0,00	0,00	0,00	236,68	
236,68-	0,00	0,00	0,00	0,00	0,00	236,68-	
0,00						0,00	
426000006190	0	30.10.2013	ARMÁRIO BAIXO 760*945*470	EUR			
236,68	0,00	0,00	0,00	0,00	0,00	236,68	
236,68-	0,00	0,00	0,00	0,00	0,00	236,68-	
0,00						0,00	
426000006191	0	30.10.2013	1 CJ DE 5 CESTOS DE PAPÉIS	EUR			
146,40	0,00	0,00	0,00	0,00	0,00	146,40	
146,40-	0,00	0,00	0,00	0,00	0,00	146,40-	
0,00						0,00	
426000006192	0	30.10.2013	BENGALEIRO	EUR			
125,66	0,00	0,00	0,00	0,00	0,00	125,66	
125,66-	0,00	0,00	0,00	0,00	0,00	125,66-	
0,00						0,00	
426000006193	0	30.10.2013	BENGALEIRO	EUR			
125,66	0,00	0,00	0,00	0,00	0,00	125,66	
125,66-	0,00	0,00	0,00	0,00	0,00	125,66-	
0,00						0,00	
426000006194	0	30.10.2013	BENGALEIRO	EUR			
125,66	0,00	0,00	0,00	0,00	0,00	125,66	
125,66-	0,00	0,00	0,00	0,00	0,00	125,66-	
0,00						0,00	
426000006195	0	30.10.2013	BENGALEIRO	EUR			
125,66	0,00	0,00	0,00	0,00	0,00	125,66	
125,66-	0,00	0,00	0,00	0,00	0,00	125,66-	
0,00						0,00	
426000006196	0	30.10.2013	BLOCO DE GAVETAS 570*410*555	EUR			
137,86	0,00	0,00	0,00	0,00	0,00	137,86	
137,86-	0,00	0,00	0,00	0,00	0,00	137,86-	
0,00						0,00	
426000006197	0	30.10.2013	BLOCO DE GAVETAS 570*410*555	EUR			
137,86	0,00	0,00	0,00	0,00	0,00	137,86	
137,86-	0,00	0,00	0,00	0,00	0,00	137,86-	
0,00						0,00	

Empresa 3011 Divisão Itemdebalanço 11261 ContadobalançoCAP 4260000000 Classeimob. 04262000

Imobilizado	Sbn°	Dt.incorp.	Denominação do imobilizado	Moeda	Subven.invest.	CAP atuais
CAP InícEx	Dt.incorp.	Aquis.	Baixa	Transfer.	Incorp.post.	Depr.acumulada
Dep.InícEx	Deprec.do ano	Baixa dep.	Transf.depr.	IncorpPostDepr	Reavals.ativo	ValCon.atual
ValContIníExer						
426000006198	0	30.10.2013	BLOCO DE GAVETAS 570*410*555	EUR		
137,86		0,00	0,00	0,00	0,00	137,86
137,86-		0,00	0,00	0,00	0,00	137,86-
0,00						0,00
426000006199	0	30.10.2013	BLOCO DE GAVETAS 570*410*555	EUR		
137,86		0,00	0,00	0,00	0,00	137,86
137,86-		0,00	0,00	0,00	0,00	137,86-
0,00						0,00
426000006200	0	30.10.2013	BLOCO DE GAVETAS 570*410*555	EUR		
137,86		0,00	0,00	0,00	0,00	137,86
137,86-		0,00	0,00	0,00	0,00	137,86-
0,00						0,00
426000006202	0	30.10.2013	MESA REDONDA DIÂMETRO 1,10MM	EUR		
184,22		0,00	0,00	0,00	0,00	184,22
184,22-		0,00	0,00	0,00	0,00	184,22-
0,00						0,00
426000006203	0	14.10.2013	CP NOKIA 113 DB PRE F24	EUR		
45,53		0,00	0,00	0,00	0,00	45,53
45,53-		0,00	0,00	0,00	0,00	45,53-
0,00						0,00
426000006204	0	14.10.2013	CP NOKIA 113 DB PRE F24	EUR		
45,53		0,00	0,00	0,00	0,00	45,53
45,53-		0,00	0,00	0,00	0,00	45,53-
0,00						0,00
426000006205	0	30.10.2013	MÁQUINA DE CALCULAR COM ROLO E VISOR	EUR		
73,20		0,00	0,00	0,00	0,00	73,20
73,20-		0,00	0,00	0,00	0,00	73,20-
0,00						0,00
426000006206	0	30.10.2013	MÁQUINA DE CALCULAR COM ROLO E VISOR	EUR		
73,20		0,00	0,00	0,00	0,00	73,20
73,20-		0,00	0,00	0,00	0,00	73,20-
0,00						0,00
426000006207	0	30.10.2013	MÁQUINA DE CALCULAR COM ROLO E VISOR	EUR		
73,20		0,00	0,00	0,00	0,00	73,20
73,20-		0,00	0,00	0,00	0,00	73,20-
0,00						0,00
426000006208	0	30.10.2013	MÁQUINA DE CALCULAR COM ROLO E VISOR	EUR		
73,20		0,00	0,00	0,00	0,00	73,20
73,20-		0,00	0,00	0,00	0,00	73,20-
0,00						0,00
426000006209	0	30.10.2013	MÁQUINA DE CALCULAR COM ROLO E VISOR	EUR		
73,20		0,00	0,00	0,00	0,00	73,20
73,20-		0,00	0,00	0,00	0,00	73,20-
0,00						0,00
426000006210	0	30.10.2013	MÁQUINA DE CALCULAR COM ROLO E VISOR	EUR		
73,20		0,00	0,00	0,00	0,00	73,20
73,20-		0,00	0,00	0,00	0,00	73,20-
0,00						0,00
426000006234	0	13.12.2013	TELEFONES DIG.OPENSTAGE 15T	EUR		
136,64		0,00	0,00	0,00	0,00	136,64
136,64-		0,00	0,00	0,00	0,00	136,64-
0,00						0,00

Empresa 3011 Divisão Itemdebalanço 11261 ContadobalançoCAP 4260000000 Classeimob. 04262000

Imobilizado	Sbn°	Dt.incorp.	Denominação do imobilizado	Moeda	Subven.invest.	CAP atuais	
CAP InícEx	Deprec.do ano	Aquis.	Baixa	Transfer.	Incorp.post.	Depr.acumulada	
ValContIníExer	Deprec.do ano	Baixa dep.	Baixa dep.	Transf.depr.	IncorpPostDepr	Reavals.ativo	ValCon.atual
426000006235	0	13.12.2013	TELEFONES DIG.OPENSTAGE 15T	EUR			
136,64	0,00	0,00	0,00	0,00	0,00	136,64	
136,64-	0,00	0,00	0,00	0,00	0,00	136,64-	
0,00						0,00	
426000006236	0	13.12.2013	TELEFONES DIG.OPENSTAGE 15T	EUR			
136,64	0,00	0,00	0,00	0,00	0,00	136,64	
136,64-	0,00	0,00	0,00	0,00	0,00	136,64-	
0,00						0,00	
426000006237	0	13.12.2013	TELEFONES DIG.OPENSTAGE 15T	EUR			
136,64	0,00	0,00	0,00	0,00	0,00	136,64	
136,64-	0,00	0,00	0,00	0,00	0,00	136,64-	
0,00						0,00	
426000006238	0	30.12.2013	CALCULADORAS CITIZEN 350DPII	EUR			
56,73	0,00	0,00	0,00	0,00	0,00	56,73	
56,73-	0,00	0,00	0,00	0,00	0,00	56,73-	
0,00						0,00	
426000006239	0	30.12.2013	CALCULADORAS CITIZEN 350DPII	EUR			
56,73	0,00	0,00	0,00	0,00	0,00	56,73	
56,73-	0,00	0,00	0,00	0,00	0,00	56,73-	
0,00						0,00	
426000006240	0	30.12.2013	CALCULADORAS CITIZEN 350DPII	EUR			
56,73	0,00	0,00	0,00	0,00	0,00	56,73	
56,73-	0,00	0,00	0,00	0,00	0,00	56,73-	
0,00						0,00	
426000006241	0	30.12.2013	CALCULADORAS CITIZEN 350DPII	EUR			
56,73	0,00	0,00	0,00	0,00	0,00	56,73	
56,73-	0,00	0,00	0,00	0,00	0,00	56,73-	
0,00						0,00	
426000006242	0	30.12.2013	CALCULADORAS CITIZEN 350DPII	EUR			
56,73	0,00	0,00	0,00	0,00	0,00	56,73	
56,73-	0,00	0,00	0,00	0,00	0,00	56,73-	
0,00						0,00	
426000006243	0	30.12.2013	CALCULADORAS CITIZEN 350DPII	EUR			
56,73	0,00	0,00	0,00	0,00	0,00	56,73	
56,73-	0,00	0,00	0,00	0,00	0,00	56,73-	
0,00						0,00	
426000006244	0	30.12.2013	CALCULADORAS CITIZEN 350DPII	EUR			
56,73	0,00	0,00	0,00	0,00	0,00	56,73	
56,73-	0,00	0,00	0,00	0,00	0,00	56,73-	
0,00						0,00	
426000006245	0	27.12.2013	MÁQUINA CAFÉ EXPRESSO 1450 W	EUR			
179,42	0,00	0,00	0,00	0,00	0,00	179,42	
179,42-	0,00	0,00	0,00	0,00	0,00	179,42-	
0,00						0,00	
426000006247	0	23.12.2013	CADEIRA FLASH 01 C/BR.PVC	EUR			
160,00	0,00	0,00	0,00	0,00	0,00	160,00	
160,00-	0,00	0,00	0,00	0,00	0,00	160,00-	
0,00						0,00	
426000006248	0	23.12.2013	CADEIRA FLASH 01 C/BR.PVC	EUR			
160,00	0,00	0,00	0,00	0,00	0,00	160,00	
160,00-	0,00	0,00	0,00	0,00	0,00	160,00-	
0,00						0,00	

Empresa 3011 Divisão Itemdebalanço 11261 ContadobalançoCAP 4260000000 Classeimob. 04262000

Imobilizado	Sbn°	Dt.incorp.	Denominação do imobilizado	Moeda	Subven.invest.	CAP atuais	
CAP InícEx	Deprec.do ano	Aquis.	Baixa	Transfer.	Incorp.post.	Depr.acumulada	
ValContIníEx	Deprec.do ano	Baixa dep.	Baixa dep.	Transf.depr.	IncorpPostDepr	Reavals.ativo	ValCon.atual
426000006249	0	23.12.2013	CADEIRA FLASH 01 C/BR.PVC	EUR			
160,00		0,00	0,00	0,00	0,00	160,00	
160,00-		0,00	0,00	0,00	0,00	160,00-	
0,00						0,00	
426000006250	0	23.12.2013	CADEIRA FLASH 01 C/BR.PVC	EUR			
160,00		0,00	0,00	0,00	0,00	160,00	
160,00-		0,00	0,00	0,00	0,00	160,00-	
0,00						0,00	
426000006251	0	23.12.2013	CADEIRA FLASH 01 C/BR.PVC	EUR			
160,00		0,00	0,00	0,00	0,00	160,00	
160,00-		0,00	0,00	0,00	0,00	160,00-	
0,00						0,00	
426000006252	0	23.12.2013	CADEIRA FLASH 01 C/BR.PVC	EUR			
160,00		0,00	0,00	0,00	0,00	160,00	
160,00-		0,00	0,00	0,00	0,00	160,00-	
0,00						0,00	
426000006253	0	23.12.2013	CADEIRA FLASH 01 C/BR.PVC	EUR			
160,00		0,00	0,00	0,00	0,00	160,00	
160,00-		0,00	0,00	0,00	0,00	160,00-	
0,00						0,00	
426000006254	0	23.12.2013	CADEIRA FLASH 01 C/BR.PVC	EUR			
160,00		0,00	0,00	0,00	0,00	160,00	
160,00-		0,00	0,00	0,00	0,00	160,00-	
0,00						0,00	
426000006255	0	23.12.2013	CADEIRA FLASH 01 C/BR.PVC	EUR			
160,00		0,00	0,00	0,00	0,00	160,00	
160,00-		0,00	0,00	0,00	0,00	160,00-	
0,00						0,00	
426000006256	0	23.12.2013	CADEIRA FLASH 01 C/BR.PVC	EUR			
160,00		0,00	0,00	0,00	0,00	160,00	
160,00-		0,00	0,00	0,00	0,00	160,00-	
0,00						0,00	
426000006257	0	23.12.2013	CADEIRA FLASH 01 C/BR.PVC	EUR			
160,00		0,00	0,00	0,00	0,00	160,00	
160,00-		0,00	0,00	0,00	0,00	160,00-	
0,00						0,00	
426000006258	0	23.12.2013	CADEIRA FLASH 01 C/BR.PVC	EUR			
160,00		0,00	0,00	0,00	0,00	160,00	
160,00-		0,00	0,00	0,00	0,00	160,00-	
0,00						0,00	
426000006259	0	23.12.2013	CADEIRA FLASH 01 C/BR.PVC	EUR			
160,00		0,00	0,00	0,00	0,00	160,00	
160,00-		0,00	0,00	0,00	0,00	160,00-	
0,00						0,00	
426000006260	0	23.12.2013	CADEIRA FLASH 01 C/BR.PVC	EUR			
160,00		0,00	0,00	0,00	0,00	160,00	
160,00-		0,00	0,00	0,00	0,00	160,00-	
0,00						0,00	
426000006261	0	23.12.2013	CADEIRA FLASH 01 C/BR.PVC	EUR			
160,00		0,00	0,00	0,00	0,00	160,00	
160,00-		0,00	0,00	0,00	0,00	160,00-	
0,00						0,00	



Empresa 3011 Divisão Itemdebalanço 11261 ContadobalançoCAP 4260000000 Classeimob. 04262000

Imobilizado	Sbn°	Dt.incorp.	Denominação do imobilizado	Moeda	Subven.invest.	CAP atuais
CAP InícEx	Dep.InícEx	Deprec.do ano	Aquis. Baixa	Transfer. Incorp.post. IncorpPostDepr	Reavals.ativo	Depr.acumulada ValCon.atual
ValContIníExer			Baixa dep.	Transf.depr.		
426000006262	0	23.12.2013	CADEIRA FLASH 01 C/BR.PVC	EUR		
160,00			0,00	0,00	0,00	160,00
160,00-			0,00	0,00	0,00	160,00-
0,00						0,00
426000006263	0	23.12.2013	CADEIRA FLASH 01 C/BR.PVC	EUR		
160,00			0,00	0,00	0,00	160,00
160,00-			0,00	0,00	0,00	160,00-
0,00						0,00
426000006264	0	23.12.2013	CADEIRA FLASH 01 C/BR.PVC	EUR		
160,00			0,00	0,00	0,00	160,00
160,00-			0,00	0,00	0,00	160,00-
0,00						0,00
426000006265	0	23.12.2013	CADEIRA FLASH 01 C/BR.PVC	EUR		
160,00			0,00	0,00	0,00	160,00
160,00-			0,00	0,00	0,00	160,00-
0,00						0,00
426000006266	0	23.12.2013	CADEIRA FLASH 01 C/BR.PVC	EUR		
160,00			0,00	0,00	0,00	160,00
160,00-			0,00	0,00	0,00	160,00-
0,00						0,00
426000006268	0	01.04.2014	MÁQUINAS CALCULAR	EUR		
56,73			0,00	0,00	0,00	56,73
56,73-			0,00	0,00	0,00	56,73-
0,00						0,00
426000006269	0	01.04.2014	MÁQUINAS CALCULAR	EUR		
56,73			0,00	0,00	0,00	56,73
56,73-			0,00	0,00	0,00	56,73-
0,00						0,00
426000006272	0	04.08.2014	FORN/INSTALAÇÃO DE TELEFONE DIGITAL BRC	EUR		
197,64			0,00	0,00	0,00	197,64
197,64-			0,00	0,00	0,00	197,64-
0,00						0,00
426000006273	0	04.08.2014	AGRAFADOR EVER 11028 DAXIYA 812 GRANDE	EUR		
42,70			0,00	0,00	0,00	42,70
42,70-			0,00	0,00	0,00	42,70-
0,00						0,00
426000006275	0	16.09.2014	MAQUINA DE CALCULAR CITIZEN 350 DPN	EUR		
60,94			0,00	0,00	0,00	60,94
60,94-			0,00	0,00	0,00	60,94-
0,00						0,00
426000006276	0	16.09.2014	MAQUINA DE CALCULAR CITIZEN 350 DPN	EUR		
60,94			0,00	0,00	0,00	60,94
60,94-			0,00	0,00	0,00	60,94-
0,00						0,00
426000006296	0	16.12.2014	TELEFONE DIGITAL AASTRA 6753	EUR		
89,37			0,00	0,00	0,00	89,37
89,37-			0,00	0,00	0,00	89,37-
0,00						0,00
426000006297	0	16.12.2014	TELEFONE AASTRA 6753	EUR		
62,48			0,00	0,00	0,00	62,48
62,48-			0,00	0,00	0,00	62,48-
0,00						0,00





Empresa 3011 Divisão Itemdebalanço 11261 ContadobalançoCAP 4260000000 Classeimob. 04262000

Imobilizado	Sbn°	Dt.incorp.	Denominação do imobilizado	Moeda	Subven.invest.	CAP atuais
CAP InícEx	Dt.incorp.	Deprec.do ano	Aquis. Baixa	Transfer. Incorp.post. IncorpPostDepr	Reavals.ativo	Depr.acumulada ValCon.atual
Dep.InícEx	Deprec.do ano	Deprec.do ano	Baixa dep.	Transf.depr.		
ValContIníExer						
426000006361	0	03.11.2015	CADEIRA FIXA FILÓ,ESTRUT.4PÉS PRETA	EUR		
182,39		0,00	0,00	0,00	0,00	182,39
182,39-		0,00	0,00	0,00	0,00	182,39-
0,00						0,00
426000006362	0	03.11.2015	CADEIRA FIXA FILÓ,ESTRUT.4PÉS PRETA	EUR		
182,39		0,00	0,00	0,00	0,00	182,39
182,39-		0,00	0,00	0,00	0,00	182,39-
0,00						0,00
426000006379	0	11.12.2015	BENGALEIRO PRETO C/ OITO CABIDES	EUR		
119,47		0,00	0,00	0,00	0,00	119,47
119,47-		0,00	0,00	0,00	0,00	119,47-
0,00						0,00
426000006380	0	29.05.2008	ALONGA DYNAMOBEL 80*60+T	EUR		
259,67		0,00	0,00	0,00	0,00	259,67
259,67-		0,00	0,00	0,00	0,00	259,67-
0,00						0,00
426000006381	0	26.06.2008	SECRETÁRIA GAMA 1200*650 C/TAMPO	EUR		
269,51		0,00	0,00	0,00	0,00	269,51
269,51-		0,00	0,00	0,00	0,00	269,51-
0,00						0,00
426000006382	0	29.05.2008	ALONGA DYNAMOBEL 80*60+T	EUR		
259,67		0,00	0,00	0,00	0,00	259,67
259,67-		0,00	0,00	0,00	0,00	259,67-
0,00						0,00
426000006383	0	10.05.2016	AGRAFADOR RAPID HD 9 COLOUR	EUR		
0,00		48,62	0,00	0,00	0,00	48,62
0,00		48,62-	0,00	0,00	0,00	48,62-
0,00						0,00
426000006387	0	08.06.2016	TELEF. DIGITAL SIEMENS OPTIPOINT 500ADV	EUR		
0,00		164,64	0,00	0,00	0,00	164,64
0,00		164,64-	0,00	0,00	0,00	164,64-
0,00						0,00
426000006388	0	08.06.2016	TELEF. DIGITAL SIEMENS OPTIPOINT 500ADV	EUR		
0,00		164,64	0,00	0,00	0,00	164,64
0,00		164,64-	0,00	0,00	0,00	164,64-
0,00						0,00
426000006392	0	25.07.2016	AGRAFADOR RAPID HD210 SILVER	EUR		
0,00		87,84	0,00	0,00	0,00	87,84
0,00		87,84-	0,00	0,00	0,00	87,84-
0,00						0,00
426000006403	0	14.09.2016	TELEFONES DIGITAIS "OPTIPOINT 500	EUR		
0,00		95,16	0,00	0,00	0,00	95,16
0,00		95,16-	0,00	0,00	0,00	95,16-
0,00						0,00
426000006404	0	14.09.2016	TELEFONES DIGITAIS "OPTIPOINT 500	EUR		
0,00		95,16	0,00	0,00	0,00	95,16
0,00		95,16-	0,00	0,00	0,00	95,16-
0,00						0,00
426000006405	0	14.09.2016	TELEFONES DIGITAIS "OPTIPOINT 500	EUR		
0,00		95,16	0,00	0,00	0,00	95,16
0,00		95,16-	0,00	0,00	0,00	95,16-
0,00						0,00

Empresa 3011 Divisão Itemdebalanço 11261 ContadobalançoCAP 4260000000 Classeimob. 04262000

Imobilizado	Sbn°	Dt.incorp.	Denominação do imobilizado	Moeda	Subven.invest.	CAP atuais	
CAP InícEx	Deprec.do ano	Aquis.	Baixa	Transfer.	Incorp.post.	Depr.acumulada	
ValContIníExer	Deprec.do ano	Baixa dep.	Baixa dep.	Transf.depr.	IncorpPostDepr	Reavals.ativo	ValCon.atual
426000006406	0	14.09.2016	TELEFONES DIGITAIS "OPTIPOINT 500	EUR			
0,00		95,16	0,00	0,00	0,00	95,16	
0,00		95,16-	0,00	0,00	0,00	95,16-	
0,00						0,00	
426000006407	0	14.09.2016	TELEFONES DIGITAIS "OPTIPOINT 500	EUR			
0,00		95,16	0,00	0,00	0,00	95,16	
0,00		95,16-	0,00	0,00	0,00	95,16-	
0,00						0,00	
*	Classe imobilizado	04262000	Equip. Administ. BV	EUR			
344.991,63		941,54	0,00	0,00	0,00	345.933,17	
344.991,63-		941,54-	0,00	0,00	0,00	345.933,17-	
0,00						0,00	
**	Conta do balanço CAP	4260000000	Equip. administrativ	EUR			
2.260.999,38		22.531,97	0,00	0,00	0,00	2.283.531,35	
2.007.141,51-		56.629,78-	0,00	0,00	0,00	2.063.771,29-	
253.857,87						219.760,06	
***	Item de balanço	11261	Equipamento administrativo	EUR			
2.260.999,38		22.531,97	0,00	0,00	0,00	2.283.531,35	
2.007.141,51-		56.629,78-	0,00	0,00	0,00	2.063.771,29-	
253.857,87						219.760,06	

Empresa 3011 Divisão Itemdebalanço 11281 ContadobalançoCAP 4290000000 Classeimob. 04290000

Imobilizado	Sbn°	Dt.incorp.	Denominação do imobilizado	Moeda	Subven.invest.	CAP atuais
CAP InícEx	Dt.InícEx	Deprec.do ano	Aquis. Baixa	Transfer. Incorp.post. IncorpPostDepr	Reavals.ativo	Depr.acumulada ValCon.atual
ValContIníExer			Baixa dep.	Transf.depr.		
429000000004	0	12.04.2002	ESTORES COR BEGE C/1,30M/2,30M	EUR		
414,55			0,00	0,00	0,00	414,55
414,55-			0,00	0,00	0,00	414,55-
0,00						0,00
429000000005	0	12.04.2002	ESTORES COR BEGE C/1,30M/2,30M	EUR		
414,55			0,00	0,00	0,00	414,55
414,55-			0,00	0,00	0,00	414,55-
0,00						0,00
429000000006	0	12.04.2002	ESTORES CÔR BEGE C/90CM/1,4M	EUR		
354,56			0,00	0,00	0,00	354,56
354,56-			0,00	0,00	0,00	354,56-
0,00						0,00
429000000007	0	12.04.2002	ESTORES CÔR BEGE C/90CM/1,4M	EUR		
354,56			0,00	0,00	0,00	354,56
354,56-			0,00	0,00	0,00	354,56-
0,00						0,00
429000000008	0	09.08.2003	BOMBA HIDRORESSORA	EUR		
1.161,98			0,00	0,00	0,00	1.161,98
1.161,98-			0,00	0,00	0,00	1.161,98-
0,00						0,00
429000000009	0	31.12.2001	OUTRAS IMOBILIZAÇÕES CORPÓREAS	EUR		
92.708,06			0,00	0,00	0,00	92.708,06
92.708,06-			0,00	0,00	0,00	92.708,06-
0,00						0,00
429000000012	0	27.08.2004	MÃO. FOTOGRAFICA DIGITAL	EUR		
1.716,57			0,00	0,00	0,00	1.716,57
1.716,57-			0,00	0,00	0,00	1.716,57-
0,00						0,00
429000000018	0	21.10.2004	RECORTE C/1.00X0.90M	EUR		
1.892,75			0,00	0,00	0,00	1.892,75
1.892,75-			0,00	0,00	0,00	1.892,75-
0,00						0,00
429000000019	0	21.10.2004	DIRECTÓRIO EM ACRÍLICO	EUR		
468,95			0,00	0,00	0,00	468,95
468,95-			0,00	0,00	0,00	468,95-
0,00						0,00
429000000020	0	21.10.2004	IMPRESSÃO LAMIN. PLACA PVC	EUR		
490,61			0,00	0,00	0,00	490,61
490,61-			0,00	0,00	0,00	490,61-
0,00						0,00
429000000022	0	21.10.2004	IMP.LAMINAÇÃO PVC IMAGEM	EUR		
389,85			0,00	0,00	0,00	389,85
389,85-			0,00	0,00	0,00	389,85-
0,00						0,00
429000000024	0	21.10.2004	IMP.LAMINAÇÃO PVC IMAGEM	EUR		
389,85			0,00	0,00	0,00	389,85
389,85-			0,00	0,00	0,00	389,85-
0,00						0,00
429000000117	0	26.07.2005	CONJ. 55 SINAIS PVC "PÓ" 240X85	EUR		
309,93			0,00	0,00	0,00	309,93
309,93-			0,00	0,00	0,00	309,93-
0,00						0,00







Empresa 3011 Divisão Itemdebalanço 11281 ContadobalançoCAP 4290000000 Classeimob. 04290000

Imobilizado	Sbn°	Dt.incorp.	Denominação do imobilizado	Moeda	Subven.invest.	CAP atuais
CAP InícEx	Dt.incorp.	Acquis.	Baixa	Transfer.	Incorp.post.	Depr.acumulada
Dep.InícEx	Deprec.do ano	Baixa dep.	Transf.depr.	IncorpPostDepr	Reavals.ativo	ValCon.atual
ValContIníExer						
429000000354	0	29.08.2008	PAINEL ALUM.TERMOLACADO	EUR		
1.254,00		0,00	0,00	0,00	0,00	1.254,00
1.162,56-		91,44-	0,00	0,00	0,00	1.254,00-
91,44						0,00
429000000358	0	29.08.2008	OBJECTIVA EF-S 55-250MM F4-5.6 IS	EUR		
320,19		0,00	0,00	0,00	0,00	320,19
320,19-		0,00	0,00	0,00	0,00	320,19-
0,00						0,00
429000000374	0	16.10.2008	DETECÇÃO AUTOMÁTICA DE INTRUSÃO	EUR		
1.239,59		0,00	0,00	0,00	0,00	1.239,59
1.239,59-		0,00	0,00	0,00	0,00	1.239,59-
0,00						0,00
429000000378	0	29.06.2009	BERBEUIM METABO BSSZ 12 IMPULS+5ACES.	EUR		
376,86		0,00	0,00	0,00	0,00	376,86
354,43-		22,43-	0,00	0,00	0,00	376,86-
22,43						0,00
429000000380	0	30.09.2009	LETREIRO AÇO INOX	EUR		
11.004,80		0,00	0,00	0,00	0,00	11.004,80
8.712,13-		1.375,60-	0,00	0,00	0,00	10.087,73-
2.292,67						917,07
429000000381	0	30.09.2009	DIRECTÓRIOS	EUR		
988,00		0,00	0,00	0,00	0,00	988,00
782,17-		123,50-	0,00	0,00	0,00	905,67-
205,83						82,33
429000000382	0	30.09.2009	DIRECTÓRIOS	EUR		
988,00		0,00	0,00	0,00	0,00	988,00
782,17-		123,50-	0,00	0,00	0,00	905,67-
205,83						82,33
429000000383	0	30.09.2009	CJ 82 PLACAS	EUR		
6.650,00		0,00	0,00	0,00	0,00	6.650,00
5.264,58-		831,25-	0,00	0,00	0,00	6.095,83-
1.385,42						554,17
429000000412	0	31.05.2010	AUTOMATISMO DE PORTA+ ACESSÓRIOS	EUR		
963,30		0,00	0,00	0,00	0,00	963,30
682,33-		120,42-	0,00	0,00	0,00	802,75-
280,97						160,55
429000000413	0	31.05.2010	IMPRESSÃO VINIL LAM.	EUR		
600,78		0,00	0,00	0,00	0,00	600,78
425,56-		75,09-	0,00	0,00	0,00	500,65-
175,22						100,13
429000000414	0	31.05.2010	ROLL UP	EUR		
285,00		0,00	0,00	0,00	0,00	285,00
201,88-		35,62-	0,00	0,00	0,00	237,50-
83,12						47,50
429000000415	0	31.05.2010	IMPRESSÃO TELAS DUPLA FACE	EUR		
313,50		0,00	0,00	0,00	0,00	313,50
222,07-		39,18-	0,00	0,00	0,00	261,25-
91,43						52,25
429000000416	0	31.05.2010	IMPRESSÃO TELAS DUPLA FACE	EUR		
313,50		0,00	0,00	0,00	0,00	313,50
222,07-		39,18-	0,00	0,00	0,00	261,25-
91,43						52,25



Empresa 3011 Divisão Itemdebalanço 11281 ContadobalançoCAP 4290000000 Classeimob. 04290000

Imobilizado	Sbn°	Dt.incorp.	Denominação do imobilizado	Moeda	Subven.invest.	CAP atuais
CAP InícEx	Dt.incorp.	Deprec.do ano	Aquis. Baixa	Transfer. Incorp.post. IncorpPostDepr	Reavals.ativo	Depr.acumulada ValCon.atual
Dep.InícEx	Deprec.do ano	Deprec.do ano	Baixa dep.	Transf.depr.		
ValContIníExer						
429000000437	0	20.10.2010	CÂMARAS DE VIGILÂNCIA	EUR		
856,33	0,00	0,00	0,00	0,00	0,00	856,33
642,24-	122,34-	0,00	0,00	0,00	0,00	764,58-
214,09						91,75
429000000438	0	20.10.2010	CÂMARAS DE VIGILÂNCIA	EUR		
856,33	0,00	0,00	0,00	0,00	0,00	856,33
642,24-	122,34-	0,00	0,00	0,00	0,00	764,58-
214,09						91,75
429000000448	0	28.12.2010	FORN.MONT.1 CENT. INTR. V.INST.	EUR		
417,45	0,00	0,00	0,00	0,00	0,00	417,45
417,45-	0,00	0,00	0,00	0,00	0,00	417,45-
0,00						0,00
429000000449	0	28.12.2010	FORN.MONT.C.INTRU.V.INST.	EUR		
417,45	0,00	0,00	0,00	0,00	0,00	417,45
417,45-	0,00	0,00	0,00	0,00	0,00	417,45-
0,00						0,00
429000000450	0	28.12.2010	FORN.MONT.C.INTRU.V.INST.SITAS	EUR		
417,45	0,00	0,00	0,00	0,00	0,00	417,45
417,45-	0,00	0,00	0,00	0,00	0,00	417,45-
0,00						0,00
429000000451	0	28.12.2010	FORN.MONT.C.INTRU.V.INST.SITAS	EUR		
417,45	0,00	0,00	0,00	0,00	0,00	417,45
417,45-	0,00	0,00	0,00	0,00	0,00	417,45-
0,00						0,00
429000000459	0	10.05.2011	BATERIAS 12V 220A P/GERADORA	EUR		
498,80	0,00	0,00	0,00	0,00	0,00	498,80
290,97-	62,35-	0,00	0,00	0,00	0,00	353,32-
207,83						145,48
429000000460	0	10.05.2011	BATERIAS 12V 220A P/GERADORA	EUR		
498,80	0,00	0,00	0,00	0,00	0,00	498,80
290,97-	62,35-	0,00	0,00	0,00	0,00	353,32-
207,83						145,48
429000000461	0	02.06.2011	FORNECIMENTO DE SINALÉTICA PARA O INFORMATIVO	EUR		
2.585,34	0,00	0,00	0,00	0,00	0,00	2.585,34
1.481,19-	323,17-	0,00	0,00	0,00	0,00	1.804,36-
1.104,15						780,98
429000000488	0	27.06.2011	CONJ.SINAL PVC EXT / INCENDIO	EUR		
568,40	0,00	0,00	0,00	0,00	0,00	568,40
325,65-	71,05-	0,00	0,00	0,00	0,00	396,70-
242,75						171,70
429000000637	0	14.10.2013	PLACA ACRÍL+4SUP.+M/DESL 10MM-60CMX40CM	EUR		
829,60	0,00	0,00	0,00	0,00	0,00	829,60
233,33-	103,70-	0,00	0,00	0,00	0,00	337,03-
596,27						492,57
429000000645	5	30.04.2014	LEXAR MICROSDXC 64GB CLASS10 LL	EUR		
0,00	0,00	0,00	0,00	0,00	0,00	0,00
0,00	0,00	0,00	0,00	0,00	0,00	0,00
0,00						0,00
429000000715	0	15.05.2015	SERRA TICO-TICO HITACHI CJ120VA	EUR		
353,80	0,00	0,00	0,00	0,00	0,00	353,80
33,69-	50,54-	0,00	0,00	0,00	0,00	84,23-
320,11						269,57

Empresa 3011 Divisão Itemdebalanço 11281 ContadobalançoCAP 4290000000 Classeimob. 04290000

Imobilizado	Sbn°	Dt.incorp.	Denominação do imobilizado	Moeda	Subven.invest.	CAP atuais
CAP InícEx	Dep.InícEx	Deprec.do ano	Aquis. Baixa	Transfer. Transf.depr.	Incorp.post. IncorpPostDepr	Depr.acumulada ValCon.atual
ValContIníExer			Baixa dep.		Reavals.ativo	
429000000717	0	09.10.2015	TOLDO P/VARANDA PISO 2 P/S.TERESINHA	EUR		
18.202,40			0,00	0,00	0,00	18.202,40
1.516,87-			0,00	0,00	0,00	7.584,34-
16.685,53						10.618,06
429000000718	0	13.11.2015	1 CONJ. 71 SINALÉTICA - ADM	EUR		
428,46			0,00	0,00	0,00	428,46
8,93-			0,00	0,00	0,00	62,49-
419,53						365,97
429000000719	0	13.11.2015	1 CONJ. 47 SINALÉTICA - LVFORMOSO	EUR		
280,97			0,00	0,00	0,00	280,97
5,85-			0,00	0,00	0,00	40,97-
275,12						240,00
429000000725	0	22.12.2015	BOCA INC. TIPO CARRETEL,C/MANG. L.B.VIST	EUR		
366,00			0,00	0,00	0,00	366,00
7,63-			0,00	0,00	0,00	99,13-
358,37						266,87
429000000736	0	08.06.2016	CORTA RELVA MCCULLOCH M40-450C	EUR		
0,00			273,90	0,00	0,00	273,90
0,00			31,96-	0,00	0,00	31,96-
0,00						241,94
429000000737	0	08.06.2016	ESCADOTE ALUMÍNIO M/EUR.5 DEGRAUS	EUR		
0,00			0,00	0,00	0,00	0,00
0,00			0,00	0,00	0,00	0,00
0,00						0,00
429000000738	0	08.06.2016	ESCADOTE ALUMÍNIO M/EUR.5 DEGRAUS	EUR		
0,00			0,00	0,00	0,00	0,00
0,00			0,00	0,00	0,00	0,00
0,00						0,00
429000000759	0	28.10.2016	PLACA ACRÍLICA CRESTANINA 8MM-L.ILHÉU	EUR		
0,00			585,60	0,00	0,00	585,60
0,00			18,30-	0,00	0,00	18,30-
0,00						567,30
* Classe imobilizado	04290000		Out.Imob.Corpóreas	EUR		
184.638,30			0,00	0,00	0,00	185.497,80
154.444,77-			0,00	0,00	0,00	166.675,67-
30.193,53						18.822,13



Empresa 3011 Divisão Itemdebalanço 11281 ContadobalançoCAP 4290000000 Classeimob. 04293000

Imobilizado	Sbn°	Dt.incorp.	Denominação do imobilizado	Moeda	Subven.invest.	CAP atuais
CAP InícEx	Dt.incorp.	Aquis.	Baixa	Transfer.	Incorp.post.	Depr.acumulada
Dep.InícEx	Deprec.do ano	Baixa dep.	Transf.depr.	IncorpPostDepr	Reavals.ativo	ValCon.atual
ValContIníExer						
429000000051	0	31.12.2004	PLACA PVC APLIC.VINIL 3 COR.	EUR		
70,51		0,00	0,00	0,00	0,00	70,51
70,51-		0,00	0,00	0,00	0,00	70,51-
0,00						0,00
429000000052	0	21.10.2004	PLACA DE MISSÃO EM PVC	EUR		
70,51		0,00	0,00	0,00	0,00	70,51
70,51-		0,00	0,00	0,00	0,00	70,51-
0,00						0,00
429000000053	0	20.10.2004	PLACA DA MISSÃO PVC 6MM C/VINIL 3 CORES	EUR		
70,51		0,00	0,00	0,00	0,00	70,51
70,51-		0,00	0,00	0,00	0,00	70,51-
0,00						0,00
429000000054	0	20.10.2004	PLACA PVC 6MM C/VINIL AZUL	EUR		
211,71		0,00	0,00	0,00	0,00	211,71
211,71-		0,00	0,00	0,00	0,00	211,71-
0,00						0,00
429000000055	0	26.07.2005	EXTINTOR PÓ QUÍMICO 6 KGS	EUR		
36,19		0,00	0,00	0,00	0,00	36,19
36,19-		0,00	0,00	0,00	0,00	36,19-
0,00						0,00
429000000056	0	26.07.2005	EXTINTOR PÓ QUÍMICO 6 KGS	EUR		
36,19		0,00	0,00	0,00	0,00	36,19
36,19-		0,00	0,00	0,00	0,00	36,19-
0,00						0,00
429000000057	0	26.07.2005	EXTINTOR PÓ QUÍMICO 6 KGS	EUR		
36,19		0,00	0,00	0,00	0,00	36,19
36,19-		0,00	0,00	0,00	0,00	36,19-
0,00						0,00
429000000058	0	26.07.2005	EXTINTOR PÓ QUÍMICO 6 KGS	EUR		
36,19		0,00	0,00	0,00	0,00	36,19
36,19-		0,00	0,00	0,00	0,00	36,19-
0,00						0,00
429000000059	0	26.07.2005	EXTINTOR PÓ QUÍMICO 6 KGS	EUR		
36,19		0,00	0,00	0,00	0,00	36,19
36,19-		0,00	0,00	0,00	0,00	36,19-
0,00						0,00
429000000060	0	26.07.2005	EXTINTOR PÓ QUÍMICO 6 KGS	EUR		
36,19		0,00	0,00	0,00	0,00	36,19
36,19-		0,00	0,00	0,00	0,00	36,19-
0,00						0,00
429000000061	0	26.07.2005	EXTINTOR PÓ QUÍMICO 6 KGS	EUR		
36,19		0,00	0,00	0,00	0,00	36,19
36,19-		0,00	0,00	0,00	0,00	36,19-
0,00						0,00
429000000062	0	26.07.2005	EXTINTOR PÓ QUÍMICO 6 KGS	EUR		
36,19		0,00	0,00	0,00	0,00	36,19
36,19-		0,00	0,00	0,00	0,00	36,19-
0,00						0,00
429000000063	0	26.07.2005	EXTINTOR PÓ QUÍMICO 6 KGS	EUR		
36,19		0,00	0,00	0,00	0,00	36,19
36,19-		0,00	0,00	0,00	0,00	36,19-
0,00						0,00

Empresa 3011 Divisão Itemdebalanço 11281 ContadobalançoCAP 4290000000 Classeimob. 04293000

Imobilizado	Sbn°	Dt.incorp.	Denominação do imobilizado	Moeda	Subven.invest.	CAP atuais
CAP InícEx	Deprec.do ano	Aquis.	Baixa	Transfer.	Incorp.post.	Reavals.ativo
Dep.InícEx	Deprec.do ano	Baixa dep.	Transfer.	IncorpPost	Reavals.ativo	Depr.acumulada
ValContIníExer	Deprec.do ano	Baixa dep.	Transf.depr.	IncorpPost	Reavals.ativo	ValCon.atual
429000000064	0	26.07.2005	EXTINTOR PÓ QUÍMICO 6 KGS	EUR		
36,19	0,00	0,00	0,00	0,00	0,00	36,19
36,19-	0,00	0,00	0,00	0,00	0,00	36,19-
0,00						0,00
429000000065	0	26.07.2005	EXTINTOR DE ANIDRIDO CARBÓNICO 5 KGS	EUR		
82,99	0,00	0,00	0,00	0,00	0,00	82,99
82,99-	0,00	0,00	0,00	0,00	0,00	82,99-
0,00						0,00
429000000066	0	26.07.2005	EXTINTOR DE ANIDRIDO CARBÓNICO 5 KGS	EUR		
82,99	0,00	0,00	0,00	0,00	0,00	82,99
82,99-	0,00	0,00	0,00	0,00	0,00	82,99-
0,00						0,00
429000000067	0	26.07.2005	EXTINTOR ANIDRICO CARBÓNICO 2 KGS	EUR		
59,28	0,00	0,00	0,00	0,00	0,00	59,28
59,28-	0,00	0,00	0,00	0,00	0,00	59,28-
0,00						0,00
429000000068	0	26.07.2005	MANTA ANTI FOGO C/CAIXA PVC	EUR		
24,41	0,00	0,00	0,00	0,00	0,00	24,41
24,41-	0,00	0,00	0,00	0,00	0,00	24,41-
0,00						0,00
429000000069	0	26.07.2005	CONJ. 21 SINAIS PVC "EXTINTOR" 150X150	EUR		
118,34	0,00	0,00	0,00	0,00	0,00	118,34
118,34-	0,00	0,00	0,00	0,00	0,00	118,34-
0,00						0,00
429000000070	0	26.07.2005	CONJ. 21 SINAIS PVC "PÓ" + "CO2"	EUR		
118,34	0,00	0,00	0,00	0,00	0,00	118,34
118,34-	0,00	0,00	0,00	0,00	0,00	118,34-
0,00						0,00
429000000071	0	26.07.2005	CAIXA PVC P/PROTECCÃO EXTINTOR 6 KGS	EUR		
69,00	0,00	0,00	0,00	0,00	0,00	69,00
69,00-	0,00	0,00	0,00	0,00	0,00	69,00-
0,00						0,00
429000000072	0	26.07.2005	CAIXA PVC P/PROTECCÃO EXTINTOR 6 KGS	EUR		
68,99	0,00	0,00	0,00	0,00	0,00	68,99
68,99-	0,00	0,00	0,00	0,00	0,00	68,99-
0,00						0,00
429000000073	0	26.07.2005	EXTINTOR PÓ QUÍMICO 6 KGS	EUR		
36,19	0,00	0,00	0,00	0,00	0,00	36,19
36,19-	0,00	0,00	0,00	0,00	0,00	36,19-
0,00						0,00
429000000074	0	26.07.2005	EXTINTOR PÓ QUÍMICO 6 KGS	EUR		
36,19	0,00	0,00	0,00	0,00	0,00	36,19
36,19-	0,00	0,00	0,00	0,00	0,00	36,19-
0,00						0,00
429000000075	0	26.07.2005	EXTINTOR PÓ QUÍMICO 6 KGS	EUR		
36,19	0,00	0,00	0,00	0,00	0,00	36,19
36,19-	0,00	0,00	0,00	0,00	0,00	36,19-
0,00						0,00
429000000076	0	26.07.2005	EXTINTOR PÓ QUÍMICO 6 KGS	EUR		
36,19	0,00	0,00	0,00	0,00	0,00	36,19
36,19-	0,00	0,00	0,00	0,00	0,00	36,19-
0,00						0,00

Empresa 3011 Divisão Itemdebalanço 11281 ContadobalançoCAP 4290000000 Classeimob. 04293000

Imobilizado	Sbn°	Dt.incorp.	Denominação do imobilizado	Moeda	Subven.invest.	CAP atuais
CAP InícEx	Dt.incorp.	Aquis.	Baixa	Transfer.	Incorp.post.	Depr.acumulada
Dep.InícEx	Deprec.do ano	Baixa dep.	Transf.depr.	IncorpPostDepr	Reavals.ativo	ValCon.atual
ValContIníExer						
429000000077	0	26.07.2005	EXTINTOR DE ANIDRIDO CARBÓNICO 5 KGS	EUR		
82,99		0,00	0,00	0,00	0,00	82,99
82,99-		0,00	0,00	0,00	0,00	82,99-
0,00						0,00
429000000078	0	26.07.2005	EXTINTOR DE ANIDRIDO CARBÓNICO 5 KGS	EUR		
83,00		0,00	0,00	0,00	0,00	83,00
83,00-		0,00	0,00	0,00	0,00	83,00-
0,00						0,00
429000000079	0	26.07.2005	CONJ. 18 SINAIS PVC "EXTINTOR" 150X150	EUR		
101,43		0,00	0,00	0,00	0,00	101,43
101,43-		0,00	0,00	0,00	0,00	101,43-
0,00						0,00
429000000080	0	26.07.2005	CONJ. 18 SINAIS PVC "PÓ" + "CO2"	EUR		
101,43		0,00	0,00	0,00	0,00	101,43
101,43-		0,00	0,00	0,00	0,00	101,43-
0,00						0,00
429000000081	0	26.07.2005	EXTINTOR PÓ QUÍMICO 6 KGS	EUR		
36,19		0,00	0,00	0,00	0,00	36,19
36,19-		0,00	0,00	0,00	0,00	36,19-
0,00						0,00
429000000082	0	26.07.2005	EXTINTOR PÓ QUÍMICO 6 KGS	EUR		
36,19		0,00	0,00	0,00	0,00	36,19
36,19-		0,00	0,00	0,00	0,00	36,19-
0,00						0,00
429000000083	0	26.07.2005	CONJ. 6 SINAIS PVC "EXT." 150X150	EUR		
33,81		0,00	0,00	0,00	0,00	33,81
33,81-		0,00	0,00	0,00	0,00	33,81-
0,00						0,00
429000000084	0	26.07.2005	CONJ. 6 SINAIS PVC "PÓ" + "CO2"	EUR		
33,81		0,00	0,00	0,00	0,00	33,81
33,81-		0,00	0,00	0,00	0,00	33,81-
0,00						0,00
429000000085	0	26.07.2005	EXTINTOR PÓ QUÍMICO 6 KGS	EUR		
36,19		0,00	0,00	0,00	0,00	36,19
36,19-		0,00	0,00	0,00	0,00	36,19-
0,00						0,00
429000000086	0	26.07.2005	EXTINTOR PÓ QUÍMICO 6 KGS	EUR		
36,19		0,00	0,00	0,00	0,00	36,19
36,19-		0,00	0,00	0,00	0,00	36,19-
0,00						0,00
429000000087	0	26.07.2005	EXTINTOR PÓ QUÍMICO 6 KGS	EUR		
36,19		0,00	0,00	0,00	0,00	36,19
36,19-		0,00	0,00	0,00	0,00	36,19-
0,00						0,00
429000000088	0	26.07.2005	EXTINTOR PÓ QUÍMICO 6 KGS	EUR		
36,19		0,00	0,00	0,00	0,00	36,19
36,19-		0,00	0,00	0,00	0,00	36,19-
0,00						0,00
429000000089	0	26.07.2005	EXTINTOR PÓ QUÍMICO 6 KGS	EUR		
36,19		0,00	0,00	0,00	0,00	36,19
36,19-		0,00	0,00	0,00	0,00	36,19-
0,00						0,00



Empresa 3011 Divisão Itemdebalanço 11281 ContadobalançoCAP 4290000000 Classeimob. 04293000

Imobilizado	Sbn°	Dt.incorp.	Denominação do imobilizado	Moeda	Subven.invest.	CAP atuais
CAP InícEx	Dt.incorp.	Aquis.	Baixa	Transfer.	Incorp.post.	Depr.acumulada
Dep.InícEx	Deprec.do ano	Baixa dep.	Transfer.	IncorpPost	Reavals.ativo	ValCon.atual
ValContIníExer				Transf.depr.		
429000000090	0	26.07.2005	EXTINTOR PÓ QUÍMICO 6 KGS	EUR		
36,19		0,00	0,00	0,00	0,00	36,19
36,19-		0,00	0,00	0,00	0,00	36,19-
0,00						0,00
429000000091	0	26.07.2005	EXTINTOR PÓ QUÍMICO 6 KGS	EUR		
36,19		0,00	0,00	0,00	0,00	36,19
36,19-		0,00	0,00	0,00	0,00	36,19-
0,00						0,00
429000000092	0	26.07.2005	EXTINTOR PÓ QUÍMICO 6 KGS	EUR		
36,19		0,00	0,00	0,00	0,00	36,19
36,19-		0,00	0,00	0,00	0,00	36,19-
0,00						0,00
429000000093	0	26.07.2005	EXTINTOR PÓ QUÍMICO 6 KGS	EUR		
36,19		0,00	0,00	0,00	0,00	36,19
36,19-		0,00	0,00	0,00	0,00	36,19-
0,00						0,00
429000000094	0	26.07.2005	EXTINTOR PÓ QUÍMICO 6 KGS	EUR		
36,19		0,00	0,00	0,00	0,00	36,19
36,19-		0,00	0,00	0,00	0,00	36,19-
0,00						0,00
429000000095	0	26.07.2005	EXTINTOR PÓ QUÍMICO 6 KGS	EUR		
36,19		0,00	0,00	0,00	0,00	36,19
36,19-		0,00	0,00	0,00	0,00	36,19-
0,00						0,00
429000000096	0	26.07.2005	EXTINTOR PÓ QUÍMICO 6 KGS	EUR		
36,19		0,00	0,00	0,00	0,00	36,19
36,19-		0,00	0,00	0,00	0,00	36,19-
0,00						0,00
429000000097	0	26.07.2005	EXTINTOR PÓ QUÍMICO 6 KGS	EUR		
36,19		0,00	0,00	0,00	0,00	36,19
36,19-		0,00	0,00	0,00	0,00	36,19-
0,00						0,00
429000000098	0	26.07.2005	EXTINTOR PÓ QUÍMICO 6 KGS	EUR		
36,19		0,00	0,00	0,00	0,00	36,19
36,19-		0,00	0,00	0,00	0,00	36,19-
0,00						0,00
429000000099	0	26.07.2005	EXTINTOR PÓ QUÍMICO 6 KGS	EUR		
36,19		0,00	0,00	0,00	0,00	36,19
36,19-		0,00	0,00	0,00	0,00	36,19-
0,00						0,00
429000000100	0	26.07.2005	EXTINTOR PÓ QUÍMICO 6 KGS	EUR		
36,19		0,00	0,00	0,00	0,00	36,19
36,19-		0,00	0,00	0,00	0,00	36,19-
0,00						0,00
429000000101	0	26.07.2005	EXTINTOR PÓ QUÍMICO 6 KGS	EUR		
36,19		0,00	0,00	0,00	0,00	36,19
36,19-		0,00	0,00	0,00	0,00	36,19-
0,00						0,00
429000000102	0	26.07.2005	EXTINTOR PÓ QUÍMICO 6 KGS	EUR		
36,19		0,00	0,00	0,00	0,00	36,19
36,19-		0,00	0,00	0,00	0,00	36,19-
0,00						0,00

Empresa 3011 Divisão Itemdebalanço 11281 ContadobalançoCAP 4290000000 Classeimob. 04293000

Imobilizado	Sbn°	Dt.incorp.	Denominação do imobilizado	Moeda	Subven.invest.	CAP atuais
CAP InícEx	Dt.incorp.	Deprec.do ano	Aquis. Baixa	Transfer. Incorp.post. IncorpPostDepr	Reavals.ativo	Depr.acumulada ValCon.atual
Dep.InícEx ValContIníExer			Baixa dep.	Transf.depr.		
429000000103	0	26.07.2005	EXTINTOR PÓ QUÍMICO 6 KGS	EUR		
36,19			0,00	0,00	0,00	36,19
36,19-			0,00	0,00	0,00	36,19-
0,00						0,00
429000000104	0	26.07.2005	EXTINTOR PÓ QUÍMICO 6 KGS	EUR		
36,19			0,00	0,00	0,00	36,19
36,19-			0,00	0,00	0,00	36,19-
0,00						0,00
429000000105	0	26.07.2005	EXTINTOR PÓ QUÍMICO 6 KGS	EUR		
36,19			0,00	0,00	0,00	36,19
36,19-			0,00	0,00	0,00	36,19-
0,00						0,00
429000000106	0	26.07.2005	EXTINTOR DE ANIDRIDO CARBÓNICO 5 KGS	EUR		
82,99			0,00	0,00	0,00	82,99
82,99-			0,00	0,00	0,00	82,99-
0,00						0,00
429000000107	0	26.07.2005	EXTINTOR DE ANIDRIDO CARBÓNICO 5 KGS	EUR		
82,99			0,00	0,00	0,00	82,99
82,99-			0,00	0,00	0,00	82,99-
0,00						0,00
429000000108	0	26.07.2005	EXTINTOR ANIDRICO CARBÓNICO 2 KGS	EUR		
59,28			0,00	0,00	0,00	59,28
59,28-			0,00	0,00	0,00	59,28-
0,00						0,00
429000000109	0	26.07.2005	EXTINTOR ANIDRICO CARBÓNICO 2 KGS	EUR		
59,28			0,00	0,00	0,00	59,28
59,28-			0,00	0,00	0,00	59,28-
0,00						0,00
429000000110	0	26.07.2005	EXTINTOR ANIDRICO CARBÓNICO 2 KGS	EUR		
59,28			0,00	0,00	0,00	59,28
59,28-			0,00	0,00	0,00	59,28-
0,00						0,00
429000000111	0	26.07.2005	EXTINTOR ANIDRICO CARBÓNICO 2 KGS	EUR		
59,28			0,00	0,00	0,00	59,28
59,28-			0,00	0,00	0,00	59,28-
0,00						0,00
429000000112	0	26.07.2005	EXTINTOR ANIDRICO CARBÓNICO 2 KGS	EUR		
59,28			0,00	0,00	0,00	59,28
59,28-			0,00	0,00	0,00	59,28-
0,00						0,00
429000000113	0	26.07.2005	EXTINTOR ANIDRICO CARBÓNICO 2 KGS	EUR		
59,35			0,00	0,00	0,00	59,35
59,35-			0,00	0,00	0,00	59,35-
0,00						0,00
429000000114	0	26.07.2005	CONJ. 12 SINAIS PVC "CO2" 240X85	EUR		
67,60			0,00	0,00	0,00	67,60
67,60-			0,00	0,00	0,00	67,60-
0,00						0,00
429000000115	0	26.07.2005	CONJ. 39 SINAIS PVC "BOCA INC." 150X150	EUR		
219,77			0,00	0,00	0,00	219,77
219,77-			0,00	0,00	0,00	219,77-
0,00						0,00

Empresa 3011 Divisão Itemdebalanço 11281 ContadobalançoCAP 4290000000 Classeimob. 04293000

Imobilizado	Sbn°	Dt.incorp.	Denominação do imobilizado	Moeda	Subven.invest.	CAP atuais
CAP InícEx	Dt.incorp.	Aquis.	Baixa	Transfer.	Incorp.post.	Depr.acumulada
Dep.InícEx	Deprec.do ano	Baixa dep.	Transfer.	IncorpPost	Reavals.ativo	ValCon.atual
ValContIníExer				Transf.depr.		
429000000116	0	26.07.2005	CONJ. 27 SINAIS PVC "NÃO USAR..."	EUR		
197,17		0,00	0,00	0,00	0,00	197,17
197,17-		0,00	0,00	0,00	0,00	197,17-
0,00						0,00
429000000119	0	26.07.2005	CONJ. 22 SINAIS PVC FOTOL.	EUR		
169,74		0,00	0,00	0,00	0,00	169,74
169,74-		0,00	0,00	0,00	0,00	169,74-
0,00						0,00
429000000120	0	26.07.2005	EXTINTOR PÓ QUÍMICO 6 KGS	EUR		
36,19		0,00	0,00	0,00	0,00	36,19
36,19-		0,00	0,00	0,00	0,00	36,19-
0,00						0,00
429000000121	0	26.07.2005	EXTINTOR PÓ QUÍMICO 6 KGS	EUR		
36,19		0,00	0,00	0,00	0,00	36,19
36,19-		0,00	0,00	0,00	0,00	36,19-
0,00						0,00
429000000122	0	26.07.2005	EXTINTOR PÓ QUÍMICO 6 KGS	EUR		
36,19		0,00	0,00	0,00	0,00	36,19
36,19-		0,00	0,00	0,00	0,00	36,19-
0,00						0,00
429000000123	0	26.07.2005	EXTINTOR PÓ QUÍMICO 6 KGS	EUR		
36,19		0,00	0,00	0,00	0,00	36,19
36,19-		0,00	0,00	0,00	0,00	36,19-
0,00						0,00
429000000124	0	26.07.2005	EXTINTOR PÓ QUÍMICO 6 KGS	EUR		
36,19		0,00	0,00	0,00	0,00	36,19
36,19-		0,00	0,00	0,00	0,00	36,19-
0,00						0,00
429000000125	0	26.07.2005	EXTINTOR PÓ QUÍMICO 6 KGS	EUR		
36,19		0,00	0,00	0,00	0,00	36,19
36,19-		0,00	0,00	0,00	0,00	36,19-
0,00						0,00
429000000126	0	26.07.2005	EXTINTOR PÓ QUÍMICO 6 KGS	EUR		
36,19		0,00	0,00	0,00	0,00	36,19
36,19-		0,00	0,00	0,00	0,00	36,19-
0,00						0,00
429000000127	0	26.07.2005	EXTINTOR PÓ QUÍMICO 6 KGS	EUR		
36,19		0,00	0,00	0,00	0,00	36,19
36,19-		0,00	0,00	0,00	0,00	36,19-
0,00						0,00
429000000128	0	26.07.2005	EXTINTOR PÓ QUÍMICO 6 KGS	EUR		
36,19		0,00	0,00	0,00	0,00	36,19
36,19-		0,00	0,00	0,00	0,00	36,19-
0,00						0,00
429000000129	0	26.07.2005	EXTINTOR PÓ QUÍMICO 6 KGS	EUR		
36,19		0,00	0,00	0,00	0,00	36,19
36,19-		0,00	0,00	0,00	0,00	36,19-
0,00						0,00
429000000130	0	26.07.2005	EXTINTOR PÓ QUÍMICO 6 KGS	EUR		
36,19		0,00	0,00	0,00	0,00	36,19
36,19-		0,00	0,00	0,00	0,00	36,19-
0,00						0,00

Empresa 3011 Divisão Itemdebalanço 11281 ContadobalançoCAP 4290000000 Classeimob. 04293000

Imobilizado	Sbn°	Dt.incorp.	Denominação do imobilizado	Moeda	Subven.invest.	CAP atuais
CAP InícEx	Dt.incorp.	Deprec.do ano	Aquis. Baixa	Transfer. Incorp.post. IncorpPostDepr	Reavals.ativo	Depr.acumulada ValCon.atual
Dep.InícEx ValContIníExer			Baixa dep.	Transf.depr.		
429000000131	0	26.07.2005	EXTINTOR PÓ QUÍMICO 6 KGS	EUR		
36,19			0,00	0,00	0,00	36,19
36,19-			0,00	0,00	0,00	36,19-
0,00						0,00
429000000132	0	26.07.2005	EXTINTOR PÓ OUÍMICO 6 KGS	EUR		
36,19			0,00	0,00	0,00	36,19
36,19-			0,00	0,00	0,00	36,19-
0,00						0,00
429000000133	0	26.07.2005	EXTINTOR PÓ QUÍMICO 6 KGS	EUR		
36,19			0,00	0,00	0,00	36,19
36,19-			0,00	0,00	0,00	36,19-
0,00						0,00
429000000134	0	26.07.2005	EXTINTOR PÓ OUÍMICO 6 KGS	EUR		
36,19			0,00	0,00	0,00	36,19
36,19-			0,00	0,00	0,00	36,19-
0,00						0,00
429000000135	0	26.07.2005	EXTINTOR PÓ QUÍMICO 6 KGS	EUR		
36,19			0,00	0,00	0,00	36,19
36,19-			0,00	0,00	0,00	36,19-
0,00						0,00
429000000136	0	26.07.2005	EXTINTOR PÓ OUÍMICO 6 KGS	EUR		
36,19			0,00	0,00	0,00	36,19
36,19-			0,00	0,00	0,00	36,19-
0,00						0,00
429000000137	0	26.07.2005	EXTINTOR PÓ QUÍMICO 6 KGS	EUR		
36,19			0,00	0,00	0,00	36,19
36,19-			0,00	0,00	0,00	36,19-
0,00						0,00
429000000138	0	26.07.2005	EXTINTOR PÓ OUÍMICO 6 KGS	EUR		
36,19			0,00	0,00	0,00	36,19
36,19-			0,00	0,00	0,00	36,19-
0,00						0,00
429000000139	0	26.07.2005	EXTINTOR PÓ QUÍMICO 6 KGS	EUR		
36,19			0,00	0,00	0,00	36,19
36,19-			0,00	0,00	0,00	36,19-
0,00						0,00
429000000140	0	26.07.2005	EXTINTOR PÓ OUÍMICO 6 KGS	EUR		
36,19			0,00	0,00	0,00	36,19
36,19-			0,00	0,00	0,00	36,19-
0,00						0,00
429000000141	0	26.07.2005	EXTINTOR PÓ QUÍMICO 6 KGS	EUR		
36,19			0,00	0,00	0,00	36,19
36,19-			0,00	0,00	0,00	36,19-
0,00						0,00
429000000142	0	26.07.2005	EXTINTOR PÓ OUÍMICO 6 KGS	EUR		
36,19			0,00	0,00	0,00	36,19
36,19-			0,00	0,00	0,00	36,19-
0,00						0,00
429000000143	0	26.07.2005	EXTINTOR PÓ QUÍMICO 6 KGS	EUR		
36,19			0,00	0,00	0,00	36,19
36,19-			0,00	0,00	0,00	36,19-
0,00						0,00

Empresa 3011 Divisão Itemdebalanço 11281 ContadobalançoCAP 4290000000 Classeimob. 04293000

Imobilizado	Sbn°	Dt.incorp.	Denominação do imobilizado	Moeda	Subven.invest.	CAP atuais
CAP InícEx	Dt.incorp.	Aquis.	Baixa	Transfer.	Incorp.post.	Depr.acumulada
Dep.InícEx	Deprec.do ano	Baixa dep.	Transfer.	IncorpPostDepr	Reavals.ativo	ValCon.atual
ValContIníExer						
429000000144	0	26.07.2005	EXTINTOR PÓ QUÍMICO 6 KGS	EUR		
36,19		0,00	0,00	0,00	0,00	36,19
36,19-		0,00	0,00	0,00	0,00	36,19-
0,00						0,00
429000000145	0	26.07.2005	EXTINTOR PÓ QUÍMICO 6 KGS	EUR		
36,19		0,00	0,00	0,00	0,00	36,19
36,19-		0,00	0,00	0,00	0,00	36,19-
0,00						0,00
429000000146	0	26.07.2005	EXTINTOR PÓ QUÍMICO 6 KGS	EUR		
36,19		0,00	0,00	0,00	0,00	36,19
36,19-		0,00	0,00	0,00	0,00	36,19-
0,00						0,00
429000000147	0	26.07.2005	EXTINTOR ALUMÍNIO CARBÓNICO 5 KGS	EUR		
82,99		0,00	0,00	0,00	0,00	82,99
82,99-		0,00	0,00	0,00	0,00	82,99-
0,00						0,00
429000000148	0	26.07.2005	EXTINTOR ALUMÍNIO CARBÓNICO 5 KGS	EUR		
82,99		0,00	0,00	0,00	0,00	82,99
82,99-		0,00	0,00	0,00	0,00	82,99-
0,00						0,00
429000000149	0	26.07.2005	EXTINTOR ALUMÍNIO CARBÓNICO 5 KGS	EUR		
82,99		0,00	0,00	0,00	0,00	82,99
82,99-		0,00	0,00	0,00	0,00	82,99-
0,00						0,00
429000000150	0	26.07.2005	EXTINTOR ALUMÍNIO CARBÓNICO 5 KGS	EUR		
82,99		0,00	0,00	0,00	0,00	82,99
82,99-		0,00	0,00	0,00	0,00	82,99-
0,00						0,00
429000000151	0	26.07.2005	EXTINTOR ALUMÍNIO CARBÓNICO 5 KGS	EUR		
82,99		0,00	0,00	0,00	0,00	82,99
82,99-		0,00	0,00	0,00	0,00	82,99-
0,00						0,00
429000000152	0	26.07.2005	EXTINTOR ALUMÍNIO CARBÓNICO 5 KGS	EUR		
82,99		0,00	0,00	0,00	0,00	82,99
82,99-		0,00	0,00	0,00	0,00	82,99-
0,00						0,00
429000000153	0	26.07.2005	EXTINTOR ALUMÍNIO CARBÓNICO 5 KGS	EUR		
82,99		0,00	0,00	0,00	0,00	82,99
82,99-		0,00	0,00	0,00	0,00	82,99-
0,00						0,00
429000000154	0	26.07.2005	EXTINTOR ALUMÍNIO CARBÓNICO 5 KGS	EUR		
82,99		0,00	0,00	0,00	0,00	82,99
82,99-		0,00	0,00	0,00	0,00	82,99-
0,00						0,00
429000000155	0	26.07.2005	EXTINTOR ALUMÍNIO CARBÓNICO 5 KGS	EUR		
82,99		0,00	0,00	0,00	0,00	82,99
82,99-		0,00	0,00	0,00	0,00	82,99-
0,00						0,00
429000000156	0	26.07.2005	EXTINTOR ALUMÍNIO CARBÓNICO 5 KGS	EUR		
82,99		0,00	0,00	0,00	0,00	82,99
82,99-		0,00	0,00	0,00	0,00	82,99-
0,00						0,00

Empresa 3011 Divisão Itemdebalanço 11281 ContadobalançoCAP 4290000000 Classeimob. 04293000

Imobilizado	Sbn°	Dt.incorp.	Denominação do imobilizado	Moeda	CAP atuais	
CAP InícEx	Dt.incorp.	Deprec.do ano	Aquis. Baixa	Transfer. Incorp.post.	Subven.invest. Reavals.ativo	Depr.acumulada ValCon.atual
Dep.InícEx	Deprec.do ano	Deprec.do ano	Baixa dep.	Transf.depr.	Reavals.ativo	Depr.acumulada ValCon.atual
ValContIníExer	Deprec.do ano	Deprec.do ano	Baixa dep.	Transf.depr.	Reavals.ativo	Depr.acumulada ValCon.atual
429000000157	0	26.07.2005	EXTINTOR ALUMÍNIO CARBÓNICO 2 KGS	EUR		
59,28		0,00	0,00	0,00	0,00	59,28
59,28-		0,00	0,00	0,00	0,00	59,28-
0,00						0,00
429000000158	0	26.07.2005	EXTINTOR ALUMÍNIO CARBÓNICO 2 KGS	EUR		
59,28		0,00	0,00	0,00	0,00	59,28
59,28-		0,00	0,00	0,00	0,00	59,28-
0,00						0,00
429000000159	0	26.07.2005	EXTINTOR DE ÁGUA 6 LT	EUR		
36,40		0,00	0,00	0,00	0,00	36,40
36,40-		0,00	0,00	0,00	0,00	36,40-
0,00						0,00
429000000160	0	26.07.2005	EXTINTOR DE ÁGUA 6 LT	EUR		
36,47		0,00	0,00	0,00	0,00	36,47
36,47-		0,00	0,00	0,00	0,00	36,47-
0,00						0,00
429000000161	0	26.07.2005	CONJ. 41 SINAIS PVC "EXTINTOR"	EUR		
231,03		0,00	0,00	0,00	0,00	231,03
231,03-		0,00	0,00	0,00	0,00	231,03-
0,00						0,00
429000000162	0	26.07.2005	CONJ. 27 SINAIS PVC "PÓ"	EUR		
152,14		0,00	0,00	0,00	0,00	152,14
152,14-		0,00	0,00	0,00	0,00	152,14-
0,00						0,00
429000000163	0	26.07.2005	CONJ. 18 SINAIS PVC "CO2" "ÁGUA" "N.UT"	EUR		
106,44		0,00	0,00	0,00	0,00	106,44
106,44-		0,00	0,00	0,00	0,00	106,44-
0,00						0,00
429000000164	0	25.08.2005	EXTINTORES DE PÓ QUÍMICO "EXMON"	EUR		
41,60		0,00	0,00	0,00	0,00	41,60
41,60-		0,00	0,00	0,00	0,00	41,60-
0,00						0,00
429000000165	0	25.08.2005	EXTINTORES DE PÓ QUÍMICO "EXMON"	EUR		
41,60		0,00	0,00	0,00	0,00	41,60
41,60-		0,00	0,00	0,00	0,00	41,60-
0,00						0,00
429000000167	0	25.08.2005	CONJUNTO SINALÉCTICA PVC FOTOL	EUR		
55,20		0,00	0,00	0,00	0,00	55,20
55,20-		0,00	0,00	0,00	0,00	55,20-
0,00						0,00
429000000168	0	30.08.2005	POTE DE ZINCO PEQUENO	EUR		
39,00		0,00	0,00	0,00	0,00	39,00
39,00-		0,00	0,00	0,00	0,00	39,00-
0,00						0,00
429000000169	0	09.06.2006	VASOS ALUMINIO	EUR		
70,00		0,00	0,00	0,00	0,00	70,00
70,00-		0,00	0,00	0,00	0,00	70,00-
0,00						0,00
429000000170	0	09.06.2006	VASOS ALUMINIO	EUR		
70,00		0,00	0,00	0,00	0,00	70,00
70,00-		0,00	0,00	0,00	0,00	70,00-
0,00						0,00

Empresa 3011 Divisão Itemdebalanço 11281 ContadobalançoCAP 4290000000 Classeimob. 04293000

Imobilizado	Sbn°	Dt.incorp.	Denominação do imobilizado	Moeda	Subven.invest.	CAP atuais
CAP InícEx	Dt.incorp.	Aquis.	Baixa	Transfer.	Incorp.post.	Depr.acumulada
Dep.InícEx	Deprec.do ano	Baixa dep.	Transfer.	IncorpPost	Reavals.ativo	ValCon.atual
ValContInícEx			Transf.depr.			
429000000171	0	09.06.2006	VASOS ALUMINIO	EUR		
70,00		0,00	0,00	0,00	0,00	70,00
70,00-		0,00	0,00	0,00	0,00	70,00-
0,00						0,00
429000000172	0	05.06.2006	CONTENTOR RECOLHA DE PAPEL MÃO USADO	EUR		
113,85		0,00	0,00	0,00	0,00	113,85
113,85-		0,00	0,00	0,00	0,00	113,85-
0,00						0,00
429000000173	0	05.06.2006	CONTENTOR RECOLHA DE PAPEL MÃO USADO	EUR		
113,85		0,00	0,00	0,00	0,00	113,85
113,85-		0,00	0,00	0,00	0,00	113,85-
0,00						0,00
429000000174	0	05.06.2006	CONTENTOR RECOLHA DE PAPEL MÃO USADO	EUR		
113,85		0,00	0,00	0,00	0,00	113,85
113,85-		0,00	0,00	0,00	0,00	113,85-
0,00						0,00
429000000175	0	05.06.2006	CONTENTOR RECOLHA DE PAPEL MÃO USADO	EUR		
113,85		0,00	0,00	0,00	0,00	113,85
113,85-		0,00	0,00	0,00	0,00	113,85-
0,00						0,00
429000000176	0	05.06.2006	CONTENTOR RECOLHA DE PAPEL MÃO USADO	EUR		
113,85		0,00	0,00	0,00	0,00	113,85
113,85-		0,00	0,00	0,00	0,00	113,85-
0,00						0,00
429000000177	0	05.06.2006	CONTENTOR RECOLHA DE PAPEL MÃO USADO	EUR		
113,85		0,00	0,00	0,00	0,00	113,85
113,85-		0,00	0,00	0,00	0,00	113,85-
0,00						0,00
429000000178	0	05.06.2006	CONTENTOR RECOLHA DE PAPEL MÃO USADO	EUR		
113,85		0,00	0,00	0,00	0,00	113,85
113,85-		0,00	0,00	0,00	0,00	113,85-
0,00						0,00
429000000179	0	05.06.2006	CONTENTOR RECOLHA DE PAPEL MÃO USADO	EUR		
113,85		0,00	0,00	0,00	0,00	113,85
113,85-		0,00	0,00	0,00	0,00	113,85-
0,00						0,00
429000000180	0	05.06.2006	CONTENTOR RECOLHA DE PAPEL MÃO USADO	EUR		
113,85		0,00	0,00	0,00	0,00	113,85
113,85-		0,00	0,00	0,00	0,00	113,85-
0,00						0,00
429000000181	0	05.06.2006	CONTENTOR RECOLHA DE PAPEL MÃO USADO	EUR		
113,85		0,00	0,00	0,00	0,00	113,85
113,85-		0,00	0,00	0,00	0,00	113,85-
0,00						0,00
429000000182	0	05.06.2006	CONTENTOR RECOLHA DE PAPEL MÃO USADO	EUR		
113,85		0,00	0,00	0,00	0,00	113,85
113,85-		0,00	0,00	0,00	0,00	113,85-
0,00						0,00
429000000183	0	05.06.2006	CONTENTOR RECOLHA DE PAPEL MÃO USADO	EUR		
113,85		0,00	0,00	0,00	0,00	113,85
113,85-		0,00	0,00	0,00	0,00	113,85-
0,00						0,00

Empresa 3011 Divisão Itemdebalanço 11281 ContadobalançoCAP 4290000000 Classeimob. 04293000

Imobilizado CAP	Sbn° InícEx	Dt.incorp.	Denominação do imobilizado	Moeda	Subven.invest.	CAP atuais
Dep.InícEx	Deprec.do ano	Aquis.	Baixa	Transfer.	Incorp.post.	Depr.acumulada
ValContIníExer	Baixa dep.	Transf.depr.	IncorpPostDepr	Reavals.ativo	Depr.acumulada	ValCon.atual
429000000184	0	05.06.2006	CONTENTOR RECOLHA DE PAPEL MÃO USADO	EUR		
113,85	0,00	0,00	0,00	0,00	0,00	113,85
113,85-	0,00	0,00	0,00	0,00	0,00	113,85-
0,00						0,00
429000000185	0	05.06.2006	CONTENTOR RECOLHA DE PAPEL MÃO USADO	EUR		
113,79	0,00	0,00	0,00	0,00	0,00	113,79
113,79-	0,00	0,00	0,00	0,00	0,00	113,79-
0,00						0,00
429000000186	0	05.06.2006	DISPENSADOR-PAPER JACK ELECTRONIC WHITE	EUR		
109,14	0,00	0,00	0,00	0,00	0,00	109,14
109,14-	0,00	0,00	0,00	0,00	0,00	109,14-
0,00						0,00
429000000187	0	05.06.2006	DISPENSADOR-PAPER JACK ELECTRONIC WHITE	EUR		
109,14	0,00	0,00	0,00	0,00	0,00	109,14
109,14-	0,00	0,00	0,00	0,00	0,00	109,14-
0,00						0,00
429000000188	0	05.06.2006	DISPENSADOR-PAPER JACK ELECTRONIC WHITE	EUR		
109,14	0,00	0,00	0,00	0,00	0,00	109,14
109,14-	0,00	0,00	0,00	0,00	0,00	109,14-
0,00						0,00
429000000189	0	05.06.2006	DISPENSADOR-PAPER JACK ELECTRONIC WHITE	EUR		
109,14	0,00	0,00	0,00	0,00	0,00	109,14
109,14-	0,00	0,00	0,00	0,00	0,00	109,14-
0,00						0,00
429000000190	0	05.06.2006	DISPENSADOR-PAPER JACK ELECTRONIC WHITE	EUR		
109,14	0,00	0,00	0,00	0,00	0,00	109,14
109,14-	0,00	0,00	0,00	0,00	0,00	109,14-
0,00						0,00
429000000191	0	05.06.2006	DISPENSADOR-PAPER JACK ELECTRONIC WHITE	EUR		
109,14	0,00	0,00	0,00	0,00	0,00	109,14
109,14-	0,00	0,00	0,00	0,00	0,00	109,14-
0,00						0,00
429000000192	0	05.06.2006	DISPENSADOR-PAPER JACK ELECTRONIC WHITE	EUR		
109,14	0,00	0,00	0,00	0,00	0,00	109,14
109,14-	0,00	0,00	0,00	0,00	0,00	109,14-
0,00						0,00
429000000193	0	05.06.2006	DISPENSADOR-PAPER JACK ELECTRONIC WHITE	EUR		
109,14	0,00	0,00	0,00	0,00	0,00	109,14
109,14-	0,00	0,00	0,00	0,00	0,00	109,14-
0,00						0,00
429000000194	0	05.06.2006	DISPENSADOR-PAPER JACK ELECTRONIC WHITE	EUR		
109,14	0,00	0,00	0,00	0,00	0,00	109,14
109,14-	0,00	0,00	0,00	0,00	0,00	109,14-
0,00						0,00
429000000195	0	05.06.2006	DISPENSADOR-PAPER JACK ELECTRONIC WHITE	EUR		
109,14	0,00	0,00	0,00	0,00	0,00	109,14
109,14-	0,00	0,00	0,00	0,00	0,00	109,14-
0,00						0,00
429000000196	0	05.06.2006	DISPENSADOR-PAPER JACK ELECTRONIC WHITE	EUR		
109,14	0,00	0,00	0,00	0,00	0,00	109,14
109,14-	0,00	0,00	0,00	0,00	0,00	109,14-
0,00						0,00



Empresa 3011 Divisão Itemdebalanço 11281 ContadobalançoCAP 4290000000 Classeimob. 04293000

Imobilizado	Sbn°	Dt.incorp.	Denominação do imobilizado	Moeda	Subven.invest.	CAP atuais
CAP InícEx	Dt.incorp.	Deprec.do ano	Aquis. Baixa	Transfer. Incorp.post. IncorpPostDepr	Reavals.ativo	Depr.acumulada ValCon.atual
Dep.InícEx	Deprec.do ano	Deprec.do ano	Baixa dep.	Transf.depr.		
ValContIníExer						
429000000197	0	05.06.2006	DISPENSADOR-PAPER JACK ELECTRONIC WHITE	EUR		
109,14		0,00	0,00	0,00	0,00	109,14
109,14-		0,00	0,00	0,00	0,00	109,14-
0,00						0,00
429000000198	0	05.06.2006	BERBEQUIM HITACHI, REFª DS12DVF2	EUR		
212,75		0,00	0,00	0,00	0,00	212,75
212,75-		0,00	0,00	0,00	0,00	212,75-
0,00						0,00
429000000205	0	09.06.2006	TAPETE NOMAD N.CINZA C/SUPORTE 2.00X0.90	EUR		
208,77		0,00	0,00	0,00	0,00	208,77
208,77-		0,00	0,00	0,00	0,00	208,77-
0,00						0,00
429000000206	0	09.06.2006	TAPETE NOMAD N.CINZA C/SUPORTE 0.90X0.80	EUR		
83,51		0,00	0,00	0,00	0,00	83,51
83,51-		0,00	0,00	0,00	0,00	83,51-
0,00						0,00
429000000209	0	28.04.2006	EXTINTOR PÓ QUIMICO"EXMON" MOD.P-6X	EUR		
41,60		0,00	0,00	0,00	0,00	41,60
41,60-		0,00	0,00	0,00	0,00	41,60-
0,00						0,00
429000000210	0	28.04.2006	EXTINTOR PÓ QUIMICO"EXMON" MOD.P-6X	EUR		
41,60		0,00	0,00	0,00	0,00	41,60
41,60-		0,00	0,00	0,00	0,00	41,60-
0,00						0,00
429000000211	0	28.04.2006	EXTINTOR PÓ QUIMICO"EXMON" MOD.P-6X	EUR		
41,60		0,00	0,00	0,00	0,00	41,60
41,60-		0,00	0,00	0,00	0,00	41,60-
0,00						0,00
429000000212	0	28.04.2006	EXTINTOR PÓ QUIMICO"EXMON" MOD.P-6X	EUR		
41,60		0,00	0,00	0,00	0,00	41,60
41,60-		0,00	0,00	0,00	0,00	41,60-
0,00						0,00
429000000213	0	28.04.2006	EXTINTOR PÓ QUIMICO"EXMON" MOD.P-6X	EUR		
41,60		0,00	0,00	0,00	0,00	41,60
41,60-		0,00	0,00	0,00	0,00	41,60-
0,00						0,00
429000000214	0	28.04.2006	EXTINTOR PÓ QUIMICO"EXMON" MOD.P-6X	EUR		
41,60		0,00	0,00	0,00	0,00	41,60
41,60-		0,00	0,00	0,00	0,00	41,60-
0,00						0,00
429000000215	0	16.06.2006	EXTINTOR AGUA GLÓRIA S6DLWB 6L	EUR		
66,20		0,00	0,00	0,00	0,00	66,20
66,20-		0,00	0,00	0,00	0,00	66,20-
0,00						0,00
429000000216	0	16.06.2006	EXTINTOR AGUA GLÓRIA S6DLWB 6L	EUR		
66,20		0,00	0,00	0,00	0,00	66,20
66,20-		0,00	0,00	0,00	0,00	66,20-
0,00						0,00
429000000217	0	16.06.2006	EXTINTOR CO2 GLÓRIA KS2	EUR		
74,52		0,00	0,00	0,00	0,00	74,52
74,52-		0,00	0,00	0,00	0,00	74,52-
0,00						0,00

Empresa 3011 Divisão Itemdebalanço 11281 ContadobalançoCAP 4290000000 Classeimob. 04293000

Imobilizado CAP	Sbn° InícEx Dep.InícEx ValContIníExer	Dt.incorp.	Denominação do imobilizado	Moeda	Subven.invest.	CAP atuais
		Deprec.do ano	Aquis. Baixa Baixa dep.	Transfer. Transf.depr.	Incorp.post. IncorpPostDepr	Depr.acumulada ValCon.atual
429000000218	0	16.06.2006	EXTINTOR CO2 GLÓRIA KS2	EUR		
	74,52	0,00	0,00	0,00	0,00	74,52
	74,52-	0,00	0,00	0,00	0,00	74,52-
	0,00					0,00
429000000219	0	16.06.2006	MANTA CORTA-FOGO 1.0X1,0 MT-W	EUR		
	41,48	0,00	0,00	0,00	0,00	41,48
	41,48-	0,00	0,00	0,00	0,00	41,48-
	0,00					0,00
429000000220	0	16.06.2006	CONJUNTO DE SINAIS DE PRECAUÇÃO	EUR		
	84,36	0,00	0,00	0,00	0,00	84,36
	84,36-	0,00	0,00	0,00	0,00	84,36-
	0,00					0,00
429000000250	0	09.05.2007	MÃO.P/TOALHAS PAPEL ILLE P.JACK D0756	EUR		
	109,14	0,00	0,00	0,00	0,00	109,14
	109,14-	0,00	0,00	0,00	0,00	109,14-
	0,00					0,00
429000000251	0	09.05.2007	MÃO.P/TOALHAS PAPEL ILLE P.JACK D0756	EUR		
	109,14	0,00	0,00	0,00	0,00	109,14
	109,14-	0,00	0,00	0,00	0,00	109,14-
	0,00					0,00
429000000252	0	09.05.2007	MÃO.P/TOALHAS PAPEL ILLE P.JACK D0756	EUR		
	109,14	0,00	0,00	0,00	0,00	109,14
	109,14-	0,00	0,00	0,00	0,00	109,14-
	0,00					0,00
429000000253	0	09.05.2007	MÃO.P/TOALHAS PAPEL ILLE P.JACK D0756	EUR		
	109,14	0,00	0,00	0,00	0,00	109,14
	109,14-	0,00	0,00	0,00	0,00	109,14-
	0,00					0,00
429000000254	0	09.05.2007	MÃO.P/TOALHAS PAPEL ILLE P.JACK D0756	EUR		
	109,14	0,00	0,00	0,00	0,00	109,14
	109,14-	0,00	0,00	0,00	0,00	109,14-
	0,00					0,00
429000000255	0	09.05.2007	MÃO.P/TOALHAS PAPEL ILLE P.JACK D0756	EUR		
	109,14	0,00	0,00	0,00	0,00	109,14
	109,14-	0,00	0,00	0,00	0,00	109,14-
	0,00					0,00
429000000256	0	09.05.2007	MÃO.P/TOALHAS PAPEL ILLE P.JACK D0756	EUR		
	109,14	0,00	0,00	0,00	0,00	109,14
	109,14-	0,00	0,00	0,00	0,00	109,14-
	0,00					0,00
429000000257	0	09.05.2007	MÃO.P/TOALHAS PAPEL ILLE P.JACK D0756	EUR		
	109,14	0,00	0,00	0,00	0,00	109,14
	109,14-	0,00	0,00	0,00	0,00	109,14-
	0,00					0,00
429000000258	0	09.05.2007	BALDES LIXO ILLE PRESS MAX D0673	EUR		
	113,85	0,00	0,00	0,00	0,00	113,85
	113,85-	0,00	0,00	0,00	0,00	113,85-
	0,00					0,00
429000000259	0	09.05.2007	BALDES LIXO ILLE PRESS MAX D0673	EUR		
	113,85	0,00	0,00	0,00	0,00	113,85
	113,85-	0,00	0,00	0,00	0,00	113,85-
	0,00					0,00

Empresa 3011 Divisão Itemdebalanço 11281 ContadobalançoCAP 4290000000 Classeimob. 04293000

Imobilizado	Sbn°	Dt.incorp.	Denominação do imobilizado	Moeda	Subven.invest.	CAP atuais
CAP InícEx	Dt. Incorp.	Aquis.	Baixa	Transfer.	Incorp.post.	Depr.acumulada
Dep.InícEx	Deprec.do ano	Baixa dep.	Transf.depr.	IncorpPostDepr	Reavals.ativo	ValCon.atual
ValContIníExer						
429000000260	0	09.05.2007	BALDES LIXO ILLE PRESS MAX D0673	EUR		
113,85		0,00	0,00	0,00	0,00	113,85
113,85-		0,00	0,00	0,00	0,00	113,85-
0,00						0,00
429000000261	0	09.05.2007	BALDES LIXO ILLE PRESS MAX D0673	EUR		
113,85		0,00	0,00	0,00	0,00	113,85
113,85-		0,00	0,00	0,00	0,00	113,85-
0,00						0,00
429000000262	0	09.05.2007	BALDES LIXO ILLE PRESS MAX D0673	EUR		
113,85		0,00	0,00	0,00	0,00	113,85
113,85-		0,00	0,00	0,00	0,00	113,85-
0,00						0,00
429000000263	0	09.05.2007	BALDES LIXO ILLE PRESS MAX D0673	EUR		
113,85		0,00	0,00	0,00	0,00	113,85
113,85-		0,00	0,00	0,00	0,00	113,85-
0,00						0,00
429000000264	0	09.05.2007	BALDES LIXO ILLE PRESS MAX D0673	EUR		
113,81		0,00	0,00	0,00	0,00	113,81
113,81-		0,00	0,00	0,00	0,00	113,81-
0,00						0,00
429000000265	0	11.06.2007	EXTINTORES CO2 GLORIA KS5	EUR		
98,59		0,00	0,00	0,00	0,00	98,59
98,59-		0,00	0,00	0,00	0,00	98,59-
0,00						0,00
429000000266	0	11.06.2007	EXTINTORES CO2 GLORIA KS5	EUR		
98,59		0,00	0,00	0,00	0,00	98,59
98,59-		0,00	0,00	0,00	0,00	98,59-
0,00						0,00
429000000267	0	11.06.2007	EXTINTORES PÓ ABC GLORIA PD6GA	EUR		
35,50		0,00	0,00	0,00	0,00	35,50
35,50-		0,00	0,00	0,00	0,00	35,50-
0,00						0,00
429000000268	0	11.06.2007	CONJ. SINALÉCTICA SINAL SINALUX	EUR		
47,33		0,00	0,00	0,00	0,00	47,33
47,33-		0,00	0,00	0,00	0,00	47,33-
0,00						0,00
429000000269	0	22.05.2007	DISTRIBUIDOR PAPEL PAPER JACK (ELECT.)BR	EUR		
109,14		0,00	0,00	0,00	0,00	109,14
109,14-		0,00	0,00	0,00	0,00	109,14-
0,00						0,00
429000000270	0	22.05.2007	DISTRIBUIDOR PAPEL PAPER JACK (ELECT.)BR	EUR		
109,14		0,00	0,00	0,00	0,00	109,14
109,14-		0,00	0,00	0,00	0,00	109,14-
0,00						0,00
429000000271	0	22.05.2007	DISTRIBUIDOR PAPEL PAPER JACK (ELECT.)BR	EUR		
109,14		0,00	0,00	0,00	0,00	109,14
109,14-		0,00	0,00	0,00	0,00	109,14-
0,00						0,00
429000000272	0	22.05.2007	DISTRIBUIDOR PAPEL TRIPLE WILLY BRC	EUR		
98,90		0,00	0,00	0,00	0,00	98,90
98,90-		0,00	0,00	0,00	0,00	98,90-
0,00						0,00

Empresa 3011 Divisão Itemdebalanço 11281 ContadobalançoCAP 4290000000 Classeimob. 04293000

Imobilizado	Sbn°	Dt.incorp.	Denominação do imobilizado	Moeda	Subven.invest.	CAP atuais
CAP InícEx	Dt.incorp.	Deprec.do ano	Aquis. Baixa	Transfer. Incorp.post.	Reavals.ativo	Depr.acumulada
Dep.InícEx	Deprec.do ano	Deprec.do ano	Baixa dep.	Transf.depr.	Depr.acumulada	ValCon.atual
ValContIníExer	Deprec.do ano	Deprec.do ano	Baixa dep.	Transf.depr.	Depr.acumulada	ValCon.atual
429000000273	0	22.05.2007	DISTRIBUIDOR PAPEL TRIPLE WILLY BRC	EUR		
98,90			0,00	0,00	0,00	98,90
98,90-			0,00	0,00	0,00	98,90-
0,00						0,00
429000000274	0	22.05.2007	DISTRIBUIDOR PAPEL TRIPLE WILLY BRC	EUR		
98,90			0,00	0,00	0,00	98,90
98,90-			0,00	0,00	0,00	98,90-
0,00						0,00
429000000275	0	22.05.2007	DISPENSOR DE SABÃO SOAP SUSI BRC	EUR		
102,35			0,00	0,00	0,00	102,35
102,35-			0,00	0,00	0,00	102,35-
0,00						0,00
429000000276	0	22.05.2007	DISPENSOR DE SABÃO SOAP SUSI BRC	EUR		
102,35			0,00	0,00	0,00	102,35
102,35-			0,00	0,00	0,00	102,35-
0,00						0,00
429000000277	0	22.05.2007	DISPENSOR DE SABÃO SOAP SUSI BRC	EUR		
102,35			0,00	0,00	0,00	102,35
102,35-			0,00	0,00	0,00	102,35-
0,00						0,00
429000000278	0	22.05.2007	BALDE LIXO C/PEDAL 25 LTRS	EUR		
39,10			0,00	0,00	0,00	39,10
39,10-			0,00	0,00	0,00	39,10-
0,00						0,00
429000000279	0	22.05.2007	BALDE LIXO C/PEDAL 25 LTRS	EUR		
39,10			0,00	0,00	0,00	39,10
39,10-			0,00	0,00	0,00	39,10-
0,00						0,00
429000000280	0	22.05.2007	BALDE LIXO C/PEDAL 25 LTRS	EUR		
39,09			0,00	0,00	0,00	39,09
39,09-			0,00	0,00	0,00	39,09-
0,00						0,00
429000000281	0	11.10.2007	INTERRUPTORES HORÁRIOS	EUR		
67,38			0,00	0,00	0,00	67,38
67,38-			0,00	0,00	0,00	67,38-
0,00						0,00
429000000282	0	11.10.2007	INTERRUPTORES HORÁRIOS	EUR		
67,38			0,00	0,00	0,00	67,38
67,38-			0,00	0,00	0,00	67,38-
0,00						0,00
429000000283	0	16.11.2007	ASPIR.REFªELECTROLUX ZB412	EUR		
83,16			0,00	0,00	0,00	83,16
83,16-			0,00	0,00	0,00	83,16-
0,00						0,00
429000000284	0	30.11.2007	QUADROS DECORATIVOS(50 X 70)	EUR		
80,50			0,00	0,00	0,00	80,50
80,50-			0,00	0,00	0,00	80,50-
0,00						0,00
429000000285	0	30.11.2007	QUADROS DECORATIVOS(50 X 70)	EUR		
80,50			0,00	0,00	0,00	80,50
80,50-			0,00	0,00	0,00	80,50-
0,00						0,00

Empresa 3011 Divisão Itemdebalanço 11281 ContadobalançoCAP 4290000000 Classeimob. 04293000

Imobilizado CAP	Sbn° InícEx Dep.InícEx ValContIniExer	Dt.incorp.	Denominação do imobilizado	Moeda	Subven.invest. Reavals.ativo	CAP atuais Deprec.acumulada ValCon.atual
		Deprec.do ano	Aquis. Baixa Baixa dep.	Transfer. Transf.depr.	Incorp.post. IncorpPostDepr	
429000000286	0	30.11.2007	QUADROS DECORATIVOS(50 X 70)	EUR		
	80,50		0,00	0,00	0,00	80,50
	80,50-		0,00	0,00	0,00	80,50-
	0,00					0,00
429000000287	0	30.11.2007	QUADROS DECORATIVOS(50 X 70)	EUR		
	80,50		0,00	0,00	0,00	80,50
	80,50-		0,00	0,00	0,00	80,50-
	0,00					0,00
429000000288	0	30.11.2007	QUADRO DECORATIVOS(90 X 70)	EUR		
	124,43		0,00	0,00	0,00	124,43
	124,43-		0,00	0,00	0,00	124,43-
	0,00					0,00
429000000289	0	30.11.2007	QUADROS PEQ.DECORATIVOS(50 X 70)	EUR		
	80,50		0,00	0,00	0,00	80,50
	80,50-		0,00	0,00	0,00	80,50-
	0,00					0,00
429000000290	0	30.11.2007	QUADROS PEO.DECORATIVOS(50 X 70)	EUR		
	80,50		0,00	0,00	0,00	80,50
	80,50-		0,00	0,00	0,00	80,50-
	0,00					0,00
429000000291	0	30.11.2007	QUADROS PEQ.DECORATIVOS(50 X 70)	EUR		
	80,50		0,00	0,00	0,00	80,50
	80,50-		0,00	0,00	0,00	80,50-
	0,00					0,00
429000000292	0	30.11.2007	QUADROS PEO.DECORATIVOS(50 X 70)	EUR		
	80,50		0,00	0,00	0,00	80,50
	80,50-		0,00	0,00	0,00	80,50-
	0,00					0,00
429000000293	0	30.11.2007	QUADROS GRDS.DECORATIVOS(90X70)	EUR		
	124,43		0,00	0,00	0,00	124,43
	124,43-		0,00	0,00	0,00	124,43-
	0,00					0,00
429000000294	0	30.11.2007	QUADROS GRDS.DECORATIVOS(90X70)	EUR		
	124,43		0,00	0,00	0,00	124,43
	124,43-		0,00	0,00	0,00	124,43-
	0,00					0,00
429000000295	0	30.11.2007	QUADROS GRDS.DECORATIVOS(90X70)	EUR		
	124,43		0,00	0,00	0,00	124,43
	124,43-		0,00	0,00	0,00	124,43-
	0,00					0,00
429000000301	0	12.05.2008	QUADRO DECORATIVOS C/90X70	EUR		
	131,10		0,00	0,00	0,00	131,10
	131,10-		0,00	0,00	0,00	131,10-
	0,00					0,00
429000000302	0	12.05.2008	QUADRO DECORATIVOS C/90X70	EUR		
	131,10		0,00	0,00	0,00	131,10
	131,10-		0,00	0,00	0,00	131,10-
	0,00					0,00
429000000303	0	05.09.2008	PLACA IDENTIFICAÇÃO C/0,30X0,20M	EUR		
	155,25		0,00	0,00	0,00	155,25
	155,25-		0,00	0,00	0,00	155,25-
	0,00					0,00

Empresa 3011 Divisão Itemdebalanço 11281 ContadobalançoCAP 4290000000 Classeimob. 04293000

Imobilizado	Sbn°	Dt.incorp.	Denominação do imobilizado	Moeda	Subven.invest.	CAP atuais
CAP InícEx	Dt. Incorp.	Deprec.do ano	Aquis. Baixa	Transfer. Incorp.post. IncorpPostDepr	Reavals.ativo	Depr.acumulada ValCon.atual
Dep.InícEx			Baixa dep.	Transf.depr.		
ValContIniExer						
429000000304	0	05.09.2008	PLACA IDENTIFICAÇÃO C/0,30X0,20M	EUR		
155,25			0,00	0,00	0,00	155,25
155,25-			0,00	0,00	0,00	155,25-
0,00						0,00
429000000305	0	05.09.2008	PLACA PVC 6MM VINIL C/1.00*0.70M	EUR		
149,50			0,00	0,00	0,00	149,50
149,50-			0,00	0,00	0,00	149,50-
0,00						0,00
429000000306	0	05.09.2008	PLACA PVC 6MM VINIL C/1.00*0.70M	EUR		
149,50			0,00	0,00	0,00	149,50
149,50-			0,00	0,00	0,00	149,50-
0,00						0,00
429000000307	0	05.09.2008	SINALÉTICA PVC 3E6MM /0.15*0.25M	EUR		
34,21			0,00	0,00	0,00	34,21
34,21-			0,00	0,00	0,00	34,21-
0,00						0,00
429000000308	0	05.09.2008	SINALÉTICA PVC 3E6MM /0.15*0.25M	EUR		
34,21			0,00	0,00	0,00	34,21
34,21-			0,00	0,00	0,00	34,21-
0,00						0,00
429000000309	0	05.09.2008	SINALÉTICA PVC 3E6MM /0.15*0.25M	EUR		
34,21			0,00	0,00	0,00	34,21
34,21-			0,00	0,00	0,00	34,21-
0,00						0,00
429000000310	0	05.09.2008	SINALÉTICA PVC 3E6MM /0.15*0.25M	EUR		
34,21			0,00	0,00	0,00	34,21
34,21-			0,00	0,00	0,00	34,21-
0,00						0,00
429000000311	0	05.09.2008	SINALÉTICA PVC 3E6MM /0.15*0.25M	EUR		
34,21			0,00	0,00	0,00	34,21
34,21-			0,00	0,00	0,00	34,21-
0,00						0,00
429000000312	0	05.09.2008	SINALÉTICA PVC 3E6MM /0.15*0.25M	EUR		
34,21			0,00	0,00	0,00	34,21
34,21-			0,00	0,00	0,00	34,21-
0,00						0,00
429000000313	0	05.09.2008	SINALÉTICA PVC 3E6MM /0.15*0.25M	EUR		
34,21			0,00	0,00	0,00	34,21
34,21-			0,00	0,00	0,00	34,21-
0,00						0,00
429000000314	0	05.09.2008	SINALÉTICA PVC 3E6MM /0.15*0.25M	EUR		
34,21			0,00	0,00	0,00	34,21
34,21-			0,00	0,00	0,00	34,21-
0,00						0,00
429000000315	0	05.09.2008	SINALÉTICA PVC 3E6MM /0.15*0.25M	EUR		
34,21			0,00	0,00	0,00	34,21
34,21-			0,00	0,00	0,00	34,21-
0,00						0,00
429000000316	0	05.09.2008	SINALÉTICA PVC 3E6MM /0.15*0.25M	EUR		
34,21			0,00	0,00	0,00	34,21
34,21-			0,00	0,00	0,00	34,21-
0,00						0,00

Empresa 3011 Divisão Itemdebalanço 11281 ContadobalançoCAP 4290000000 Classeimob. 04293000

Imobilizado	Sbn°	Dt.incorp.	Denominação do imobilizado	Moeda	Subven.invest.	CAP atuais
CAP InícEx	Dt.incorp.	Aquis.	Baixa	Transfer.	Incorp.post.	Depr.acumulada
Dep.InícEx	Deprec.do ano	Baixa dep.	Transf.depr.	IncorpPostDepr	Reavals.ativo	ValCon.atual
ValContIníExer						
429000000317	0	05.09.2008	SINALÉTICA PVC 3E6MM /0.15*0.25M	EUR		
34,21		0,00	0,00	0,00	0,00	34,21
34,21-		0,00	0,00	0,00	0,00	34,21-
0,00						0,00
429000000318	0	05.09.2008	SINALÉTICA PVC 3E6MM /0.15*0.25M	EUR		
34,24		0,00	0,00	0,00	0,00	34,24
34,24-		0,00	0,00	0,00	0,00	34,24-
0,00						0,00
429000000319	0	07.05.2008	EXTINTOR PÓ ABC GLORIA PD6GA-BV	EUR		
35,50		0,00	0,00	0,00	0,00	35,50
35,50-		0,00	0,00	0,00	0,00	35,50-
0,00						0,00
429000000320	0	07.05.2008	EXTINTOR PÓ ABC GLORIA PD6GA-BV	EUR		
35,50		0,00	0,00	0,00	0,00	35,50
35,50-		0,00	0,00	0,00	0,00	35,50-
0,00						0,00
429000000321	0	07.05.2008	ALARME ANTI-ROUBO P/EXTINTOR-CSSM	EUR		
52,42		0,00	0,00	0,00	0,00	52,42
52,42-		0,00	0,00	0,00	0,00	52,42-
0,00						0,00
429000000322	0	07.05.2008	ALARME ANTI-ROUBO P/EXTINTOR-CSSM	EUR		
52,42		0,00	0,00	0,00	0,00	52,42
52,42-		0,00	0,00	0,00	0,00	52,42-
0,00						0,00
429000000323	0	07.05.2008	ALARME ANTI-ROUBO P/EXTINTOR-CSSM	EUR		
52,41		0,00	0,00	0,00	0,00	52,41
52,41-		0,00	0,00	0,00	0,00	52,41-
0,00						0,00
429000000324	0	07.05.2008	EXTINTOR PÓ ABC GLÓRIA PD6GA-VM	EUR		
35,49		0,00	0,00	0,00	0,00	35,49
35,49-		0,00	0,00	0,00	0,00	35,49-
0,00						0,00
429000000325	0	30.04.2008	MÁQUINA SABÃO ELECTRÓNICA ILLE	EUR		
102,35		0,00	0,00	0,00	0,00	102,35
102,35-		0,00	0,00	0,00	0,00	102,35-
0,00						0,00
429000000326	0	30.04.2008	MÁQUINA SABÃO ELECTRÓNICA ILLE	EUR		
102,35		0,00	0,00	0,00	0,00	102,35
102,35-		0,00	0,00	0,00	0,00	102,35-
0,00						0,00
429000000327	0	30.04.2008	MÁQUINA SABÃO ELECTRÓNICA ILLE	EUR		
102,35		0,00	0,00	0,00	0,00	102,35
102,35-		0,00	0,00	0,00	0,00	102,35-
0,00						0,00
429000000328	0	30.04.2008	MÁQUINA SABÃO ELECTRÓNICA ILLE	EUR		
102,35		0,00	0,00	0,00	0,00	102,35
102,35-		0,00	0,00	0,00	0,00	102,35-
0,00						0,00
429000000329	0	30.04.2008	MÁQUINA SABÃO ELECTRÓNICA ILLE	EUR		
102,35		0,00	0,00	0,00	0,00	102,35
102,35-		0,00	0,00	0,00	0,00	102,35-
0,00						0,00

Empresa 3011 Divisão Itemdebalanço 11281 ContadobalançoCAP 4290000000 Classeimob. 04293000

Imobilizado CAP Dep.ValCont	Sbn° InícEx InícEx	Dt.incorp. Deprec.do ano	Denominação do imobilizado Aquis. Baixa dep.	Moeda	Transfer. Incorp.post. Transf.depr. IncorpPostDepr	Subven.invest. Reavals.ativo	CAP atuais Deprec.acumulada ValCon.atual
429000000330	0	30.04.2008	MÁQUINA SABÃO ELECTRÓNICA ILLE	EUR			
	102,35				0,00	0,00	102,35
	102,35-				0,00	0,00	102,35-
	0,00						0,00
429000000331	0	30.04.2008	MÁQUINA SABÃO ELECTRÓNICA ILLE	EUR			
	102,35				0,00	0,00	102,35
	102,35-				0,00	0,00	102,35-
	0,00						0,00
429000000332	0	30.04.2008	MÁQUINA SABÃO ELECTRÓNICA ILLE	EUR			
	102,35				0,00	0,00	102,35
	102,35-				0,00	0,00	102,35-
	0,00						0,00
429000000333	0	30.04.2008	MÁQUINA SABÃO ELECTRÓNICA ILLE	EUR			
	102,35				0,00	0,00	102,35
	102,35-				0,00	0,00	102,35-
	0,00						0,00
429000000334	0	30.04.2008	MÁQUINA SABÃO ELECTRÓNICA ILLE	EUR			
	102,35				0,00	0,00	102,35
	102,35-				0,00	0,00	102,35-
	0,00						0,00
429000000335	0	20.06.2008	REPRODUÇÃO EM TELA 1,15*0,85MT	EUR			
	172,50				0,00	0,00	172,50
	172,50-				0,00	0,00	172,50-
	0,00						0,00
429000000336	0	20.06.2008	REPRODUÇÃO EM TELA 1,00*0,50MT	EUR			
	86,25				0,00	0,00	86,25
	86,25-				0,00	0,00	86,25-
	0,00						0,00
429000000337	0	20.06.2008	REPRODUÇÃO EM TELA 1,00*0,50MT	EUR			
	86,25				0,00	0,00	86,25
	86,25-				0,00	0,00	86,25-
	0,00						0,00
429000000338	0	20.06.2008	REPRODUÇÃO EM TELA 0,60*0,70MT	EUR			
	72,45				0,00	0,00	72,45
	72,45-				0,00	0,00	72,45-
	0,00						0,00
429000000339	0	20.06.2008	REPRODUÇÃO EM TELA 0,60*0,70MT	EUR			
	72,45				0,00	0,00	72,45
	72,45-				0,00	0,00	72,45-
	0,00						0,00
429000000340	0	20.06.2008	REPRODUÇÃO EM TELA 0,60*0,70MT	EUR			
	72,45				0,00	0,00	72,45
	72,45-				0,00	0,00	72,45-
	0,00						0,00
429000000341	0	20.06.2008	REPRODUÇÃO EM TELA 0,60*0,70MT	EUR			
	72,45				0,00	0,00	72,45
	72,45-				0,00	0,00	72,45-
	0,00						0,00
429000000342	0	20.06.2008	REPRODUÇÃO EM TELA 0,60*0,70MT	EUR			
	72,45				0,00	0,00	72,45
	72,45-				0,00	0,00	72,45-
	0,00						0,00



Empresa 3011 Divisão Itemdebalanço 11281 ContadobalançoCAP 4290000000 Classeimob. 04293000

Imobilizado	Sbn°	Dt.incorp.	Denominação do imobilizado	Moeda	Subven.invest.	CAP atuais
CAP InícEx	Deprec.do ano	Aquis.	Baixa	Transfer.	Incorp.post.	Depr.acumulada
Dep.InícEx	Deprec.do ano	Baixa dep.	Transfer.	IncorpPostDepr	Reavals.ativo	ValCon.atual
ValContIníExer						
429000000355	0	16.10.2008	VASOS BARRO C/PRATOS	EUR		
35,75	0,00	0,00	0,00	0,00	0,00	35,75
35,75-	0,00	0,00	0,00	0,00	0,00	35,75-
0,00						0,00
429000000356	0	16.10.2008	VASOS BARRO C/PRATOS	EUR		
35,75	0,00	0,00	0,00	0,00	0,00	35,75
35,75-	0,00	0,00	0,00	0,00	0,00	35,75-
0,00						0,00
429000000357	0	16.10.2008	VASOS BARRO C/PRATOS	EUR		
35,76	0,00	0,00	0,00	0,00	0,00	35,76
35,76-	0,00	0,00	0,00	0,00	0,00	35,76-
0,00						0,00
429000000359	0	30.09.2008	DISTRIBUIDOR PAPER JACK ELECTRONIC	EUR		
108,19	0,00	0,00	0,00	0,00	0,00	108,19
108,19-	0,00	0,00	0,00	0,00	0,00	108,19-
0,00						0,00
429000000360	0	30.09.2008	DISTRIBUIDOR PAPER JACK ELECTRONIC	EUR		
108,19	0,00	0,00	0,00	0,00	0,00	108,19
108,19-	0,00	0,00	0,00	0,00	0,00	108,19-
0,00						0,00
429000000361	0	30.09.2008	DISTRIBUIDOR PAPER JACK ELECTRONIC	EUR		
108,19	0,00	0,00	0,00	0,00	0,00	108,19
108,19-	0,00	0,00	0,00	0,00	0,00	108,19-
0,00						0,00
429000000362	0	30.09.2008	DISTRIBUIDOR PAPER JACK ELECTRONIC	EUR		
108,19	0,00	0,00	0,00	0,00	0,00	108,19
108,19-	0,00	0,00	0,00	0,00	0,00	108,19-
0,00						0,00
429000000363	0	30.09.2008	DISTRIBUIDOR PAPER JACK ELECTRONIC	EUR		
108,19	0,00	0,00	0,00	0,00	0,00	108,19
108,19-	0,00	0,00	0,00	0,00	0,00	108,19-
0,00						0,00
429000000364	0	30.09.2008	DISPENSOR SABÃO SUSI ELECTRONICO+SABÃO	EUR		
105,50	0,00	0,00	0,00	0,00	0,00	105,50
105,50-	0,00	0,00	0,00	0,00	0,00	105,50-
0,00						0,00
429000000365	0	30.09.2008	DISPENSOR SABÃO SUSI ELECTRONICO+SABÃO	EUR		
105,50	0,00	0,00	0,00	0,00	0,00	105,50
105,50-	0,00	0,00	0,00	0,00	0,00	105,50-
0,00						0,00
429000000366	0	30.09.2008	DISPENSOR SABÃO SUSI ELECTRONICO+SABÃO	EUR		
105,50	0,00	0,00	0,00	0,00	0,00	105,50
105,50-	0,00	0,00	0,00	0,00	0,00	105,50-
0,00						0,00
429000000367	0	30.09.2008	DISPENSOR SABÃO SUSI ELECTRONICO+SABÃO	EUR		
105,50	0,00	0,00	0,00	0,00	0,00	105,50
105,50-	0,00	0,00	0,00	0,00	0,00	105,50-
0,00						0,00
429000000368	0	30.09.2008	DISPENSOR SABÃO SUSI ELECTRONICO+SABÃO	EUR		
105,50	0,00	0,00	0,00	0,00	0,00	105,50
105,50-	0,00	0,00	0,00	0,00	0,00	105,50-
0,00						0,00

Empresa 3011 Divisão Itemdebalanço 11281 ContadobalançoCAP 4290000000 Classeimob. 04293000

Imobilizado CAP	Sbn° InícEx Dep.InícEx ValContIniExer	Dt.incorp.	Denominação do imobilizado	Aquis. Baixa	Transfer. Transf.depr.	Moeda	Incorp.post. IncorpPostDepr	Subven.invest. Reavals.ativo	CAP atuais Depr.acumulada ValCon.atual
429000000369	0	30.09.2008	DISTRIBUIDOR PAPEL TRIPLE WILLY	0,00	0,00	EUR	0,00	0,00	98,04
	98,04			0,00	0,00		0,00	0,00	98,04-
	98,04-			0,00	0,00		0,00	0,00	0,00
429000000370	0	30.09.2008	DISTRIBUIDOR PAPEL TRIPLE WILLY	0,00	0,00	EUR	0,00	0,00	98,04
	98,04			0,00	0,00		0,00	0,00	98,04-
	98,04-			0,00	0,00		0,00	0,00	0,00
429000000371	0	30.09.2008	DISTRIBUIDOR PAPEL TRIPLE WILLY	0,00	0,00	EUR	0,00	0,00	98,04
	98,04			0,00	0,00		0,00	0,00	98,04-
	98,04-			0,00	0,00		0,00	0,00	0,00
429000000372	0	30.09.2008	DISTRIBUIDOR PAPEL TRIPLE WILLY	0,00	0,00	EUR	0,00	0,00	98,04
	98,04			0,00	0,00		0,00	0,00	98,04-
	98,04-			0,00	0,00		0,00	0,00	0,00
429000000373	0	30.09.2008	DISTRIBUIDOR PAPEL TRIPLE WILLY	0,00	0,00	EUR	0,00	0,00	98,00
	98,00			0,00	0,00		0,00	0,00	98,00-
	98,00-			0,00	0,00		0,00	0,00	0,00
429000000375	0	23.03.2009	FERRO SOLDAR SUCCÃO JBC 30W	0,00	0,00	EUR	0,00	0,00	77,36
	77,36			0,00	0,00		0,00	0,00	77,36-
	77,36-			0,00	0,00		0,00	0,00	0,00
429000000376	0	23.03.2009	FERRO SOLDAR JBC 14S	0,00	0,00	EUR	0,00	0,00	50,65
	50,65			0,00	0,00		0,00	0,00	50,65-
	50,65-			0,00	0,00		0,00	0,00	0,00
429000000377	0	23.03.2009	MULTÍMETRO DIGITAL KOBAN KM-04	0,00	0,00	EUR	0,00	0,00	82,68
	82,68			0,00	0,00		0,00	0,00	82,68-
	82,68-			0,00	0,00		0,00	0,00	0,00
429000000379	0	23.09.2009	DISPENSADOR DE SABÃO	0,00	0,00	EUR	0,00	0,00	101,46
	101,46			0,00	0,00		0,00	0,00	101,46-
	101,46-			0,00	0,00		0,00	0,00	0,00
429000000388	0	03.11.2009	MÃO.DE CAFÉ EXPRESSO "KAFFA"	0,00	0,00	EUR	0,00	0,00	158,46
	158,46			0,00	0,00		0,00	0,00	158,46-
	158,46-			0,00	0,00		0,00	0,00	0,00
429000000389	0	03.11.2009	MÃO.CAFÉ C/FILTRO	0,00	0,00	EUR	0,00	0,00	71,82
	71,82			0,00	0,00		0,00	0,00	71,82-
	71,82-			0,00	0,00		0,00	0,00	0,00
429000000390	0	05.11.2009	PLACAS ACRÍLICAS CRISTALINAS SINALÉCTICA	0,00	0,00	EUR	0,00	0,00	80,58
	80,58			0,00	0,00		0,00	0,00	80,58-
	80,58-			0,00	0,00		0,00	0,00	0,00
429000000391	0	05.11.2009	PLACAS ACRÍLICAS CRISTALINAS SINALÉCTICA	0,00	0,00	EUR	0,00	0,00	80,58
	80,58			0,00	0,00		0,00	0,00	80,58-
	80,58-			0,00	0,00		0,00	0,00	0,00

Empresa 3011 Divisão Itemdebalanço 11281 ContadobalançoCAP 4290000000 Classeimob. 04293000

Imobilizado CAP	Sbn° InícEx	Dt.incorp.	Denominação do imobilizado	Moeda	Subven.invest.	CAP atuais
Dep.InícEx	Deprec.do ano	Aquis.	Baixa	Transfer.	Incorp.post.	Depr.acumulada
ValContIniExer		Baixa dep.	Transfer. Transf.depr.	IncorpPostDepr	Reavals.ativo	ValCon.atual
429000000392	0	05.11.2009	PLACAS ACRÍLICAS CRISTALINAS SINALÉCTICA	EUR		
80,58		0,00	0,00	0,00	0,00	80,58
80,58-		0,00	0,00	0,00	0,00	80,58-
0,00						0,00
429000000393	0	05.11.2009	PLACAS ACRÍLICAS CRISTALINAS SINALÉCTICA	EUR		
80,58		0,00	0,00	0,00	0,00	80,58
80,58-		0,00	0,00	0,00	0,00	80,58-
0,00						0,00
429000000394	0	05.11.2009	PLACAS ACRÍLICAS CRISTALINAS SINALÉCTICA	EUR		
80,58		0,00	0,00	0,00	0,00	80,58
80,58-		0,00	0,00	0,00	0,00	80,58-
0,00						0,00
429000000395	0	05.11.2009	PLACAS ACRÍLICAS CRISTALINAS SINALÉCTICA	EUR		
80,58		0,00	0,00	0,00	0,00	80,58
80,58-		0,00	0,00	0,00	0,00	80,58-
0,00						0,00
429000000396	0	05.11.2009	PLACAS ACRÍLICAS CRISTALINAS SINALÉCTICA	EUR		
80,58		0,00	0,00	0,00	0,00	80,58
80,58-		0,00	0,00	0,00	0,00	80,58-
0,00						0,00
429000000397	0	05.11.2009	PLACAS ACRÍLICAS CRISTALINAS SINALÉCTICA	EUR		
80,58		0,00	0,00	0,00	0,00	80,58
80,58-		0,00	0,00	0,00	0,00	80,58-
0,00						0,00
429000000398	0	05.11.2009	PLACAS ACRÍLICAS CRISTALINAS SINALÉCTICA	EUR		
80,58		0,00	0,00	0,00	0,00	80,58
80,58-		0,00	0,00	0,00	0,00	80,58-
0,00						0,00
429000000399	0	05.11.2009	PLACAS ACRÍLICAS CRISTALINAS SINALÉCTICA	EUR		
80,58		0,00	0,00	0,00	0,00	80,58
80,58-		0,00	0,00	0,00	0,00	80,58-
0,00						0,00
429000000400	0	05.11.2009	PLACAS ACRÍLICAS CRISTALINAS SINALÉCTICA	EUR		
80,58		0,00	0,00	0,00	0,00	80,58
80,58-		0,00	0,00	0,00	0,00	80,58-
0,00						0,00
429000000401	0	05.11.2009	PLACAS ACRÍLICAS CRISTALINAS SINALÉCTICA	EUR		
80,58		0,00	0,00	0,00	0,00	80,58
80,58-		0,00	0,00	0,00	0,00	80,58-
0,00						0,00
429000000402	0	05.11.2009	PLACAS ACRÍLICAS CRISTALINAS SINALÉCTICA	EUR		
80,58		0,00	0,00	0,00	0,00	80,58
80,58-		0,00	0,00	0,00	0,00	80,58-
0,00						0,00
429000000403	0	05.11.2009	PLACAS ACRÍLICAS CRISTALINAS SINALÉCTICA	EUR		
80,58		0,00	0,00	0,00	0,00	80,58
80,58-		0,00	0,00	0,00	0,00	80,58-
0,00						0,00
429000000404	0	05.11.2009	PLACAS ACRÍLICAS CRISTALINAS SINALÉCTICA	EUR		
80,58		0,00	0,00	0,00	0,00	80,58
80,58-		0,00	0,00	0,00	0,00	80,58-
0,00						0,00

Empresa 3011 Divisão Itemdebalanço 11281 ContadobalançoCAP 4290000000 Classeimob. 04293000

Imobilizado CAP	Sbn° InícEx Dep.InícEx ValContIniExer	Dt.incorp. Deprec.do ano	Denominação do imobilizado Aquis. Baixa dep.	Moeda	Transfer. Incorp.post. Transf.depr. IncorpPostDepr	Subven.invest. Reavals.ativo	CAP atuais Depr.acumulada ValCon.atual
429000000405	0	05.11.2009	PLACAS ACRÍLICAS CRISTALINAS SINALÉCTICA	EUR			
	80,58				0,00	0,00	80,58
	80,58-				0,00	0,00	80,58-
	0,00						0,00
429000000406	0	05.11.2009	PLACAS ACRÍLICAS CRISTALINAS SINALÉCTICA	EUR			
	80,58				0,00	0,00	80,58
	80,58-				0,00	0,00	80,58-
	0,00						0,00
429000000407	0	05.11.2009	PLACAS ACRÍLICAS CRISTALINAS SINALÉCTICA	EUR			
	80,58				0,00	0,00	80,58
	80,58-				0,00	0,00	80,58-
	0,00						0,00
429000000408	0	05.11.2009	PLACAS ACRÍLICAS CRISTALINAS SINALÉCTICA	EUR			
	80,58				0,00	0,00	80,58
	80,58-				0,00	0,00	80,58-
	0,00						0,00
429000000409	0	05.11.2009	PLACAS ACRÍLICAS CRISTALINAS SINALÉCTICA	EUR			
	80,58				0,00	0,00	80,58
	80,58-				0,00	0,00	80,58-
	0,00						0,00
429000000410	0	05.11.2009	PLACAS ACRÍLICAS CRISTALINAS SINALÉCTICA	EUR			
	80,58				0,00	0,00	80,58
	80,58-				0,00	0,00	80,58-
	0,00						0,00
429000000411	0	05.11.2009	PLACAS ACRÍLICAS CRISTALINAS SINALÉCTICA	EUR			
	80,52				0,00	0,00	80,52
	80,52-				0,00	0,00	80,52-
	0,00						0,00
429000000439	0	27.10.2010	ELECTROCUTORES INSECTOS	EUR			
	70,23				0,00	0,00	70,23
	70,23-				0,00	0,00	70,23-
	0,00						0,00
429000000440	0	27.10.2010	ELECTROCUTORES INSECTOS	EUR			
	70,22				0,00	0,00	70,22
	70,22-				0,00	0,00	70,22-
	0,00						0,00
429000000441	0	02.12.2010	COMANDO P/CAMA ELÉCTRICA	EUR			
	86,25				0,00	0,00	86,25
	86,25-				0,00	0,00	86,25-
	0,00						0,00
429000000442	0	16.12.2010	COMANANDO PANDA EBERLE	EUR			
	115,00				0,00	0,00	115,00
	115,00-				0,00	0,00	115,00-
	0,00						0,00
429000000443	0	16.12.2010	COMANANDO PANDA EBERLE	EUR			
	115,00				0,00	0,00	115,00
	115,00-				0,00	0,00	115,00-
	0,00						0,00
429000000444	0	16.12.2010	COMANANDO PANDA EBERLE	EUR			
	115,00				0,00	0,00	115,00
	115,00-				0,00	0,00	115,00-
	0,00						0,00

Empresa 3011 Divisão Itemdebalanço 11281 ContadobalançoCAP 4290000000 Classeimob. 04293000

Imobilizado	Sbn°	Dt.incorp.	Denominação do imobilizado	Moeda	Subven.invest.	CAP atuais
CAP InícEx	Dep.InícEx	Deprec.do ano	Aquis. Baixa	Transfer. Incorp.post. IncorpPostDepr	Reavals.ativo	Depr.acumulada ValCon.atual
ValContIníExer			Baixa dep.	Transf.depr.		
429000000445	0	16.12.2010	COMANANDO PANDA EBERLE	EUR		
115,00			0,00	0,00	0,00	115,00
115,00-			0,00	0,00	0,00	115,00-
0,00						0,00
429000000446	0	16.12.2010	COMANANDO PANDA EBERLE	EUR		
115,00			0,00	0,00	0,00	115,00
115,00-			0,00	0,00	0,00	115,00-
0,00						0,00
429000000447	0	16.12.2010	COMANANDO PANDA EBERLE	EUR		
115,00			0,00	0,00	0,00	115,00
115,00-			0,00	0,00	0,00	115,00-
0,00						0,00
429000000452	0	31.05.2010	IMPRESSÃO TELA 2,26X1,8	EUR		
208,62			0,00	0,00	0,00	208,62
208,62-			0,00	0,00	0,00	208,62-
0,00						0,00
429000000453	0	31.05.2010	IMPRESSÃO TELA 1,96X1,44	EUR		
144,21			0,00	0,00	0,00	144,21
144,21-			0,00	0,00	0,00	144,21-
0,00						0,00
429000000454	0	31.05.2010	IMPRESSÃO IMAGEM ROLL UP P/DIA IDOSO	EUR		
85,50			0,00	0,00	0,00	85,50
85,50-			0,00	0,00	0,00	85,50-
0,00						0,00
429000000455	0	31.05.2010	APLICACÃO EM FOSCO VINIL	EUR		
148,20			0,00	0,00	0,00	148,20
148,20-			0,00	0,00	0,00	148,20-
0,00						0,00
429000000456	0	17.06.2010	ASPIRADOR KARCHER NT27/1	EUR		
216,60			0,00	0,00	0,00	216,60
216,60-			0,00	0,00	0,00	216,60-
0,00						0,00
429000000457	0	20.07.2010	DISPENSADOR P.HIGIÊNICO CO0207S	EUR		
68,60			0,00	0,00	0,00	68,60
68,60-			0,00	0,00	0,00	68,60-
0,00						0,00
429000000458	0	20.07.2010	DISPENSADOR P.HIGIÊNICO CO0207S	EUR		
68,60			0,00	0,00	0,00	68,60
68,60-			0,00	0,00	0,00	68,60-
0,00						0,00
429000000462	0	02.06.2011	BANDEIRA MADEIRA 200X140	EUR		
145,01			0,00	0,00	0,00	145,01
145,01-			0,00	0,00	0,00	145,01-
0,00						0,00
429000000463	0	02.06.2011	BANDEIRA PORTUGAL 200X140	EUR		
95,00			0,00	0,00	0,00	95,00
95,00-			0,00	0,00	0,00	95,00-
0,00						0,00
429000000464	0	02.06.2011	BANDEIRA UE 200X140	EUR		
95,00			0,00	0,00	0,00	95,00
95,00-			0,00	0,00	0,00	95,00-
0,00						0,00

Empresa 3011 Divisão Itemdebalanço 11281 ContadobalançoCAP 4290000000 Classeimob. 04293000

Imobilizado CAP Dep.IniEx ValContIniExer	Sbn° InicEx Dep.IniEx	Dt.incorp. Deprec.do ano	Denominação do imobilizado Aquis. Baixa dep.	Moeda	Transfer. Transf.depr.	Incorp.post. IncorpPostDepr	Subven.invest. Reavals.ativo	CAP atuais	
								Depr.acumulada ValCon.atual	Depr.acumulada ValCon.atual
429000000489	0	27.06.2011	AGULHETA PVC 3 POS. 25MM	EUR				29,00	29,00
					0,00	0,00	0,00	29,00-	0,00
					0,00	0,00	0,00	0,00	0,00
429000000490	0	27.06.2011	EXTINTOR DE CO2 DE 2KGS.	EUR				58,00	58,00
					0,00	0,00	0,00	58,00-	0,00
					0,00	0,00	0,00	0,00	0,00
429000000491	0	27.06.2011	MANGUEIRA B.INCENDIO T/CAR.	EUR				116,00	116,00
					0,00	0,00	0,00	116,00-	0,00
					0,00	0,00	0,00	0,00	0,00
429000000492	0	25.07.2011	CONTENTORES P/LIXO 120LTS.	EUR				51,62	51,62
					0,00	0,00	0,00	51,62-	0,00
					0,00	0,00	0,00	0,00	0,00
429000000493	0	25.07.2011	CONTENTORES P/LIXO 120LTS.	EUR				51,62	51,62
					0,00	0,00	0,00	51,62-	0,00
					0,00	0,00	0,00	0,00	0,00
429000000494	0	08.08.2011	PLACA INAUGUR.ACRIL.8MM	EUR				223,69	223,69
					0,00	0,00	0,00	223,69-	0,00
					0,00	0,00	0,00	0,00	0,00
429000000495	0	08.08.2011	PLACA PVC EXPAND. 5MM	EUR				34,06	34,06
					0,00	0,00	0,00	34,06-	0,00
					0,00	0,00	0,00	0,00	0,00
429000000496	0	08.08.2011	PLACA PVC EXPAND. 5MM	EUR				34,06	34,06
					0,00	0,00	0,00	34,06-	0,00
					0,00	0,00	0,00	0,00	0,00
429000000497	0	08.08.2011	PLACA PVC EXPAND. 5MM	EUR				39,78	39,78
					0,00	0,00	0,00	39,78-	0,00
					0,00	0,00	0,00	0,00	0,00
429000000498	0	08.08.2011	PLACA PVC EXPAND. 5MM	EUR				39,78	39,78
					0,00	0,00	0,00	39,78-	0,00
					0,00	0,00	0,00	0,00	0,00
429000000499	0	08.08.2011	PLACA PVC EXPAND. 5MM	EUR				39,78	39,78
					0,00	0,00	0,00	39,78-	0,00
					0,00	0,00	0,00	0,00	0,00
429000000500	0	08.08.2011	PLACA PVC EXPAND. 5MM	EUR				39,78	39,78
					0,00	0,00	0,00	39,78-	0,00
					0,00	0,00	0,00	0,00	0,00
429000000501	0	08.08.2011	PLACA PVC EXPAND. 5MM	EUR				39,78	39,78
					0,00	0,00	0,00	39,78-	0,00
					0,00	0,00	0,00	0,00	0,00

Empresa 3011 Divisão Itemdebalanço 11281 ContadobalançoCAP 4290000000 Classeimob. 04293000

Imobilizado	Sbn°	Dt.incorp.	Denominação do imobilizado	Moeda	Subven.invest.	CAP atuais
CAP InícEx	Dt. Incorp.	Aquis.	Baixa	Transfer.	Incorp.post.	Depr.acumulada
Dep.InícEx	Deprec.do ano	Baixa dep.	Transf.depr.	IncorpPostDepr	Reavals.ativo	ValCon.atual
ValContIníExer						
429000000502	0	08.08.2011	PLACA PVC EXPAND. 5MM	EUR		
56,21		0,00	0,00	0,00	0,00	56,21
56,21-		0,00	0,00	0,00	0,00	56,21-
0,00						0,00
429000000503	0	08.08.2011	PLACA PVC EXPAND. 5MM	EUR		
56,20		0,00	0,00	0,00	0,00	56,20
56,20-		0,00	0,00	0,00	0,00	56,20-
0,00						0,00
429000000504	0	12.08.2011	FORN.BEN/SERV.(SUP.P/EXTINTORES	EUR		
263,90		0,00	0,00	0,00	0,00	263,90
263,90-		0,00	0,00	0,00	0,00	263,90-
0,00						0,00
429000000505	0	12.08.2011	FORN.BEN/SERV.(SUP.P/EXTINTORES	EUR		
263,90		0,00	0,00	0,00	0,00	263,90
263,90-		0,00	0,00	0,00	0,00	263,90-
0,00						0,00
429000000506	0	12.08.2011	FORN.BEN/SERV.(SUP.P/EXTINTORES	EUR		
263,90		0,00	0,00	0,00	0,00	263,90
263,90-		0,00	0,00	0,00	0,00	263,90-
0,00						0,00
429000000507	0	12.08.2011	FORN.BEN/SERV.(SUP.P/EXTINTORES	EUR		
263,90		0,00	0,00	0,00	0,00	263,90
263,90-		0,00	0,00	0,00	0,00	263,90-
0,00						0,00
429000000508	0	16.09.2011	BANDEIRA PORTUGAL	EUR		
78,88		0,00	0,00	0,00	0,00	78,88
78,88-		0,00	0,00	0,00	0,00	78,88-
0,00						0,00
429000000509	0	16.09.2011	BANDEIRA REG. AUT. DA MADEIRA	EUR		
113,68		0,00	0,00	0,00	0,00	113,68
113,68-		0,00	0,00	0,00	0,00	113,68-
0,00						0,00
429000000510	0	16.09.2011	BANDEIRA UNIÃO EUROPEIA	EUR		
104,40		0,00	0,00	0,00	0,00	104,40
104,40-		0,00	0,00	0,00	0,00	104,40-
0,00						0,00
429000000511	0	30.09.2011	EXTINTOR PÓ QUÍMICO 6KG "GLÓRIA"	EUR		
46,40		0,00	0,00	0,00	0,00	46,40
46,40-		0,00	0,00	0,00	0,00	46,40-
0,00						0,00
429000000512	0	30.09.2011	EXTINTOR PÓ QUÍMICO 6KG "GLÓRIA"	EUR		
46,40		0,00	0,00	0,00	0,00	46,40
46,40-		0,00	0,00	0,00	0,00	46,40-
0,00						0,00
429000000513	0	30.09.2011	EXTINTOR PÓ QUÍMICO 6KG "GLÓRIA"	EUR		
46,40		0,00	0,00	0,00	0,00	46,40
46,40-		0,00	0,00	0,00	0,00	46,40-
0,00						0,00
429000000514	0	30.09.2011	EXTINTOR PÓ QUÍMICO 6KG "GLÓRIA"	EUR		
46,40		0,00	0,00	0,00	0,00	46,40
46,40-		0,00	0,00	0,00	0,00	46,40-
0,00						0,00

Empresa 3011 Divisão Itemdebalanço 11281 ContadobalançoCAP 4290000000 Classeimob. 04293000

Imobilizado	Sbn°	Dt.incorp.	Denominação do imobilizado	Moeda	Subven.invest.	CAP atuais
CAP InícEx	Dt.incorp.	Aquis.	Baixa	Transfer.	Incorp.post.	Depr.acumulada
Dep.InícEx	Deprec.do ano	Baixa dep.	Transf.depr.	IncorpPostDepr	Reavals.ativo	ValCon.atual
ValContIníExer						
429000000515	0	30.09.2011	EXTINTOR PÓ QUÍMICO 6KG "GLÓRIA"	EUR		
46,40		0,00	0,00	0,00	0,00	46,40
46,40-		0,00	0,00	0,00	0,00	46,40-
0,00						0,00
429000000516	0	30.09.2011	EXTINTOR PÓ QUÍMICO 6KG "GLÓRIA"	EUR		
46,40		0,00	0,00	0,00	0,00	46,40
46,40-		0,00	0,00	0,00	0,00	46,40-
0,00						0,00
429000000517	0	30.09.2011	EXTINTOR PÓ QUÍMICO 6KG "GLÓRIA"	EUR		
46,40		0,00	0,00	0,00	0,00	46,40
46,40-		0,00	0,00	0,00	0,00	46,40-
0,00						0,00
429000000518	0	30.09.2011	EXTINTOR PÓ QUÍMICO 6KG "GLÓRIA"	EUR		
46,40		0,00	0,00	0,00	0,00	46,40
46,40-		0,00	0,00	0,00	0,00	46,40-
0,00						0,00
429000000519	0	30.09.2011	EXTINTOR C02 2KG AÇO LIG."FARIVAL"	EUR		
58,00		0,00	0,00	0,00	0,00	58,00
58,00-		0,00	0,00	0,00	0,00	58,00-
0,00						0,00
429000000520	0	30.09.2011	EXTINTOR C02 2KG AÇO LIG."FARIVAL"	EUR		
58,00		0,00	0,00	0,00	0,00	58,00
58,00-		0,00	0,00	0,00	0,00	58,00-
0,00						0,00
429000000521	0	30.09.2011	EXTINTOR C02 2KG AÇO LIG."FARIVAL"	EUR		
58,00		0,00	0,00	0,00	0,00	58,00
58,00-		0,00	0,00	0,00	0,00	58,00-
0,00						0,00
429000000522	0	30.09.2011	EXTINTOR C02 2KG AÇO LIG."FARIVAL"	EUR		
58,00		0,00	0,00	0,00	0,00	58,00
58,00-		0,00	0,00	0,00	0,00	58,00-
0,00						0,00
429000000523	0	30.09.2011	EXTINTOR C02 2KG AÇO LIG."FARIVAL"	EUR		
58,00		0,00	0,00	0,00	0,00	58,00
58,00-		0,00	0,00	0,00	0,00	58,00-
0,00						0,00
429000000524	0	30.09.2011	EXTINTOR C02 5KG AÇO LIG."FARIVAL"	EUR		
81,20		0,00	0,00	0,00	0,00	81,20
81,20-		0,00	0,00	0,00	0,00	81,20-
0,00						0,00
429000000525	0	30.09.2011	EXTINTOR C02 5KG AÇO LIG."FARIVAL"	EUR		
81,20		0,00	0,00	0,00	0,00	81,20
81,20-		0,00	0,00	0,00	0,00	81,20-
0,00						0,00
429000000526	0	30.09.2011	EXTINTOR C02 5KG AÇO LIG."FARIVAL"	EUR		
81,20		0,00	0,00	0,00	0,00	81,20
81,20-		0,00	0,00	0,00	0,00	81,20-
0,00						0,00
429000000527	0	30.09.2011	EXTINTOR C02 5KG AÇO LIG."FARIVAL"	EUR		
81,20		0,00	0,00	0,00	0,00	81,20
81,20-		0,00	0,00	0,00	0,00	81,20-
0,00						0,00



Empresa 3011 Divisão Itemdebalanço 11281 ContadobalançoCAP 4290000000 Classeimob. 04293000

Imobilizado CAP	Sbn° InícEx	Dt.incorp.	Denominação do imobilizado	Moeda	Subven.invest.	CAP atuais
Dep.InícEx	Deprec.do ano	Aquis.	Baixa	Transfer.	Incorp.post.	Depr.acumulada
ValContIníExer	Baixa dep.	Transf.depr.	IncorpPostDepr	Reavals.ativo	Depr.acumulada	ValCon.atual
429000000528	0	30.09.2011	EXTINTOR C02 5KG AÇO LIG."FARIVAL"	EUR		
81,20	0,00			0,00	0,00	81,20
81,20-	0,00			0,00	0,00	81,20-
0,00						0,00
429000000529	0	30.09.2011	EXTINTOR C02 5KG AÇO LIG."FARIVAL"	EUR		
81,20	0,00			0,00	0,00	81,20
81,20-	0,00			0,00	0,00	81,20-
0,00						0,00
429000000530	0	30.09.2011	EXTINTOR C02 5KG AÇO LIG."FARIVAL"	EUR		
81,20	0,00			0,00	0,00	81,20
81,20-	0,00			0,00	0,00	81,20-
0,00						0,00
429000000531	0	30.09.2011	EXTINTOR C02 5KG AÇO LIG."FARIVAL"	EUR		
81,20	0,00			0,00	0,00	81,20
81,20-	0,00			0,00	0,00	81,20-
0,00						0,00
429000000532	0	30.09.2011	EXTINTOR C02 5KG AÇO LIG."FARIVAL"	EUR		
81,20	0,00			0,00	0,00	81,20
81,20-	0,00			0,00	0,00	81,20-
0,00						0,00
429000000533	0	30.09.2011	EXTINTOR C02 5KG AÇO LIG."FARIVAL"	EUR		
81,20	0,00			0,00	0,00	81,20
81,20-	0,00			0,00	0,00	81,20-
0,00						0,00
429000000534	0	30.09.2011	EXTINTOR C02 5KG AÇO LIG."FARIVAL"	EUR		
81,20	0,00			0,00	0,00	81,20
81,20-	0,00			0,00	0,00	81,20-
0,00						0,00
429000000535	0	20.12.2012	BANDEIRA PORTUGAL 1,35CMX90CM	EUR		
59,49	0,00			0,00	0,00	59,49
59,49-	0,00			0,00	0,00	59,49-
0,00						0,00
429000000536	0	20.12.2012	BANDEIRA RAM 1,35CMX90CM	EUR		
75,01	0,00			0,00	0,00	75,01
75,01-	0,00			0,00	0,00	75,01-
0,00						0,00
429000000537	0	20.12.2012	BANDEIRA UE 1,35CMX90CM	EUR		
50,00	0,00			0,00	0,00	50,00
50,00-	0,00			0,00	0,00	50,00-
0,00						0,00
429000000638	0	06.12.2013	BANDEIRA U.EUROPEIA	EUR		
109,80	0,00			0,00	0,00	109,80
109,80-	0,00			0,00	0,00	109,80-
0,00						0,00
429000000639	0	06.12.2013	BANDEIRA PORTUGUESA	EUR		
82,96	0,00			0,00	0,00	82,96
82,96-	0,00			0,00	0,00	82,96-
0,00						0,00
429000000640	0	06.12.2013	BANDEIRA REGIÃO	EUR		
122,00	0,00			0,00	0,00	122,00
122,00-	0,00			0,00	0,00	122,00-
0,00						0,00



Empresa 3011 Divisão Itemdebalanço 11281 ContadobalançoCAP 4290000000 Classeimob. 04293000

Imobilizado	Sbn°	Dt.incorp.	Denominação do imobilizado	Moeda	Subven.invest.	CAP atuais
CAP InícEx	Dt.incorp.	Aquis.	Baixa	Transfer.	Incorp.post.	Depr.acumulada
Dep.InícEx	Deprec.do ano	Baixa dep.	Transfer.	IncorpPost	Reavals.ativo	ValCon.atual
ValContIníExer				Transf.depr.		
429000000671	0	16.12.2014	EXTINTOR CO2 2KG -L.BELA VISTA	EUR		
33,55		0,00	0,00	0,00	0,00	33,55
33,55-		0,00	0,00	0,00	0,00	33,55-
0,00						0,00
429000000672	0	16.12.2014	EXTINTOR CO2 2KG -L.BELA VISTA	EUR		
33,55		0,00	0,00	0,00	0,00	33,55
33,55-		0,00	0,00	0,00	0,00	33,55-
0,00						0,00
429000000673	0	16.12.2014	EXTINTOR CO2 2KG -L.BELA VISTA	EUR		
33,55		0,00	0,00	0,00	0,00	33,55
33,55-		0,00	0,00	0,00	0,00	33,55-
0,00						0,00
429000000674	0	16.12.2014	EXTINTOR CO2 5KG-L.BELA VISTA	EUR		
48,80		0,00	0,00	0,00	0,00	48,80
48,80-		0,00	0,00	0,00	0,00	48,80-
0,00						0,00
429000000675	0	16.12.2014	EXTINTOR CO2 5KG- EST.S.ISABEL	EUR		
48,80		0,00	0,00	0,00	0,00	48,80
48,80-		0,00	0,00	0,00	0,00	48,80-
0,00						0,00
429000000676	0	16.12.2014	EXTINTOR CO2 5KG- EST.S.ISABEL	EUR		
48,80		0,00	0,00	0,00	0,00	48,80
48,80-		0,00	0,00	0,00	0,00	48,80-
0,00						0,00
429000000677	0	16.12.2014	EXTINTOR PÓ 0.6KG-EST.S.ISABEL	EUR		
28,98		0,00	0,00	0,00	0,00	28,98
28,98-		0,00	0,00	0,00	0,00	28,98-
0,00						0,00
429000000678	0	16.12.2014	EXTINTOR PÓ Q.6KG-EST.S.ISABEL	EUR		
28,98		0,00	0,00	0,00	0,00	28,98
28,98-		0,00	0,00	0,00	0,00	28,98-
0,00						0,00
429000000679	0	16.12.2014	EXTINTOR PÓ Q.6KG-EST.S.ISABEL	EUR		
28,98		0,00	0,00	0,00	0,00	28,98
28,98-		0,00	0,00	0,00	0,00	28,98-
0,00						0,00
429000000680	0	16.12.2014	EXTINTOR PÓ Q.6KG-EST.S.ISABEL	EUR		
28,98		0,00	0,00	0,00	0,00	28,98
28,98-		0,00	0,00	0,00	0,00	28,98-
0,00						0,00
429000000681	0	16.12.2014	EXTINTOR PÓ Q.6KG-EST.S.ISABEL	EUR		
28,98		0,00	0,00	0,00	0,00	28,98
28,98-		0,00	0,00	0,00	0,00	28,98-
0,00						0,00
429000000682	0	16.12.2014	EXTINTOR PÓ Q.6KG-EST.S.ISABEL	EUR		
28,98		0,00	0,00	0,00	0,00	28,98
28,98-		0,00	0,00	0,00	0,00	28,98-
0,00						0,00
429000000683	0	16.12.2014	EXTINTOR PÓ 0.6KG-EST.S.ISABEL	EUR		
28,98		0,00	0,00	0,00	0,00	28,98
28,98-		0,00	0,00	0,00	0,00	28,98-
0,00						0,00

Empresa 3011 Divisão Itemdebalanço 11281 ContadobalançoCAP 4290000000 Classeimob. 04293000

Imobilizado CAP Dep.ValCont	Sbn° InícEx InícEx IniExer	Dt.incorp. Deprec.do ano	Denominação do imobilizado Aquis. Baixa dep.	Moeda	Transfer. Incorp.post. Transf.depr. IncorpPostDepr	Subven.invest. Reavals.ativo	CAP atuais Depr.acumulada ValCon.atual
429000000684	0	16.12.2014	EXTINTOR CO2 2KG-EST.V.MAR	EUR			
	33,54				0,00	0,00	33,54
	33,54-				0,00	0,00	33,54-
	0,00						0,00
429000000685	0	16.12.2014	EXTINTOR CO2 5KG-EST.V.MAR	EUR			
	48,80				0,00	0,00	48,80
	48,80-				0,00	0,00	48,80-
	0,00						0,00
429000000686	0	16.12.2014	EXTINTOR CO2 5KG-EST.V.MAR	EUR			
	48,80				0,00	0,00	48,80
	48,80-				0,00	0,00	48,80-
	0,00						0,00
429000000687	0	16.12.2014	EXTINTOR PÓ 0.6KG -EST.V.MAR	EUR			
	28,98				0,00	0,00	28,98
	28,98-				0,00	0,00	28,98-
	0,00						0,00
429000000688	0	16.12.2014	EXTINTOR CO2 2KG -EST.ILHÉU	EUR			
	33,55				0,00	0,00	33,55
	33,55-				0,00	0,00	33,55-
	0,00						0,00
429000000689	0	16.12.2014	EXTINTOR CO2 2KG -EST.ILHÉU	EUR			
	33,55				0,00	0,00	33,55
	33,55-				0,00	0,00	33,55-
	0,00						0,00
429000000690	0	16.12.2014	EXTINTOR CO2 2KG -C.D.J.SERRA	EUR			
	33,55				0,00	0,00	33,55
	33,55-				0,00	0,00	33,55-
	0,00						0,00
429000000691	0	16.12.2014	EXTINTOR CO2 2KG -L.C.D.CANICO	EUR			
	33,55				0,00	0,00	33,55
	33,55-				0,00	0,00	33,55-
	0,00						0,00
429000000692	0	16.12.2014	EXTINTOR CO2 2KG -L.C.D.CANIÇO	EUR			
	33,55				0,00	0,00	33,55
	33,55-				0,00	0,00	33,55-
	0,00						0,00
429000000693	0	16.12.2014	EXTINTOR CO2 5KG-C.D.CANICAL	EUR			
	48,80				0,00	0,00	48,80
	48,80-				0,00	0,00	48,80-
	0,00						0,00
429000000694	0	16.12.2014	EXTINTOR CO2 2KG -S.L.FAIAL	EUR			
	33,52				0,00	0,00	33,52
	33,52-				0,00	0,00	33,52-
	0,00						0,00
429000000695	0	24.02.2015	CANON OBJ EF-S18-55IS STM	EUR			
	231,25				0,00	0,00	231,25
	231,25-				0,00	0,00	231,25-
	0,00						0,00
429000000697	0	30.04.2014	MÃO.FILMAR SONY CAM HDR CX410VE BLACK	EUR			
	0,00				0,00	0,00	0,00
	0,00				0,00	0,00	0,00
	0,00						0,00

Empresa 3011 Divisão Itemdebalanço 11281 ContadobalançoCAP 4290000000 Classeimob. 04293000

Imobilizado	Sbn°	Dt.incorp.	Denominação do imobilizado	Moeda	Subven.invest.	CAP atuais
CAP InícEx	Dt.incorp.	Aquis.	Baixa	Transfer.	Incorp.post.	Depr.acumulada
Dep.InícEx	Deprec.do ano	Baixa dep.	Transfer.	IncorpPost	Reavals.ativo	ValCon.atual
ValContIníExer				Transf.depr.		
429000000698	0	30.04.2014	PHILIPS MICROFONE SBC-MD110/6	EUR		
13,59		0,00	0,00	0,00	0,00	13,59
13,59-		0,00	0,00	0,00	0,00	13,59-
0,00						0,00
429000000699	0	02.07.2014	CASE LOGIC BOLSA DCB304K R	EUR		
16,99		0,00	0,00	0,00	0,00	16,99
16,99-		0,00	0,00	0,00	0,00	16,99-
0,00						0,00
429000000700	0	30.04.2014	SANDISK SDHC 32 GB	EUR		
50,99		0,00	0,00	0,00	0,00	50,99
50,99-		0,00	0,00	0,00	0,00	50,99-
0,00						0,00
429000000701	0	01.10.2014	BANDEIRA REGIÃO AUTONOMA MADEIRA	EUR		
79,30		0,00	0,00	0,00	0,00	79,30
79,30-		0,00	0,00	0,00	0,00	79,30-
0,00						0,00
429000000702	0	01.10.2014	BANDEIRA PORTUGUESA	EUR		
42,70		0,00	0,00	0,00	0,00	42,70
42,70-		0,00	0,00	0,00	0,00	42,70-
0,00						0,00
429000000703	0	01.10.2014	BANDEIRA UNIÃO EUROPEIA	EUR		
46,36		0,00	0,00	0,00	0,00	46,36
46,36-		0,00	0,00	0,00	0,00	46,36-
0,00						0,00
429000000704	0	02.04.2014	BANDEIRA REGIÃO AUTONOMA MADEIRA	EUR		
79,30		0,00	0,00	0,00	0,00	79,30
79,30-		0,00	0,00	0,00	0,00	79,30-
0,00						0,00
429000000705	0	02.04.2014	BANDEIRA PORTUGUESA	EUR		
42,70		0,00	0,00	0,00	0,00	42,70
42,70-		0,00	0,00	0,00	0,00	42,70-
0,00						0,00
429000000706	0	02.04.2014	BANDEIRA UNIÃO EUROPEIA	EUR		
46,36		0,00	0,00	0,00	0,00	46,36
46,36-		0,00	0,00	0,00	0,00	46,36-
0,00						0,00
429000000707	0	12.06.2014	BANDEIRA REGIÃO R.A.M. 1,35X0,90M	EUR		
82,96		0,00	0,00	0,00	0,00	82,96
82,96-		0,00	0,00	0,00	0,00	82,96-
0,00						0,00
429000000708	0	12.06.2014	BANDEIRA PORTUGUESA 1,35X0,90M	EUR		
36,60		0,00	0,00	0,00	0,00	36,60
36,60-		0,00	0,00	0,00	0,00	36,60-
0,00						0,00
429000000709	0	12.06.2014	BANDEIRA U.EUROPEIA 135X90M	EUR		
39,04		0,00	0,00	0,00	0,00	39,04
39,04-		0,00	0,00	0,00	0,00	39,04-
0,00						0,00
429000000710	0	12.06.2014	BANDEIRA REGIÃO R.A.M. 2,00X1,40M	EUR		
115,90		0,00	0,00	0,00	0,00	115,90
115,90-		0,00	0,00	0,00	0,00	115,90-
0,00						0,00

Empresa 3011 Divisão Itemdebalanço 11281 ContadobalançoCAP 4290000000 Classeimob. 04293000

Imobilizado	Sbn°	Dt.incorp.	Denominação do imobilizado	Moeda	Subven.invest.	CAP atuais
CAP InícEx	Dt.incorp.	Aquis.	Baixa	Transfer.	Incorp.post.	Depr.acumulada
Dep.InícEx	Deprec.do ano	Baixa dep.	Transf.depr.	IncorpPostDepr	Reavals.ativo	ValCon.atual
ValContIníExer						
429000000711	0	12.06.2014	BANDEIRA PORTUGUESA 2,00X1,40M	EUR		
84,18		0,00	0,00	0,00	0,00	84,18
84,18-		0,00	0,00	0,00	0,00	84,18-
0,00						0,00
429000000712	0	12.06.2014	BANDEIRA U.EUROPEIA 2,00X1,40M	EUR		
98,82		0,00	0,00	0,00	0,00	98,82
98,82-		0,00	0,00	0,00	0,00	98,82-
0,00						0,00
429000000720	0	13.11.2015	1 CONJ. 22 SINALÉTICA - VILAMAR	EUR		
131,52		0,00	0,00	0,00	0,00	131,52
131,52-		0,00	0,00	0,00	0,00	131,52-
0,00						0,00
429000000721	0	13.11.2015	1 CONJ. 9 SINALÉTICA - CDJSERRA	EUR		
53,80		0,00	0,00	0,00	0,00	53,80
53,80-		0,00	0,00	0,00	0,00	53,80-
0,00						0,00
429000000722	0	13.11.2015	1 CONJ. 8 SINALÉTICA - LSTERESINHA	EUR		
47,82		0,00	0,00	0,00	0,00	47,82
47,82-		0,00	0,00	0,00	0,00	47,82-
0,00						0,00
429000000723	0	13.11.2015	1 CONJ. 10 SINALÉTICA - LNSBCAMINHO	EUR		
59,78		0,00	0,00	0,00	0,00	59,78
59,78-		0,00	0,00	0,00	0,00	59,78-
0,00						0,00
429000000724	0	13.11.2015	1 CONJ. 16 SINALÉTICA -LPORTO CRUZ	EUR		
95,65		0,00	0,00	0,00	0,00	95,65
95,65-		0,00	0,00	0,00	0,00	95,65-
0,00						0,00
429000000726	0	22.12.2015	EXT. PÓ OUÍM. 6KG 150X150 240X85 CCCAMPA	EUR		
40,93		0,00	0,00	0,00	0,00	40,93
40,93-		0,00	0,00	0,00	0,00	40,93-
0,00						0,00
429000000727	0	22.12.2015	EXT.CO2 DE 5 KG150X150MM 240X85MM CCCAMP	EUR		
72,96		0,00	0,00	0,00	0,00	72,96
72,96-		0,00	0,00	0,00	0,00	72,96-
0,00						0,00
429000000728	0	22.12.2015	EXT.PÓ OUÍM. 6KG 150X150MM 240X85MM P.PA	EUR		
40,93		0,00	0,00	0,00	0,00	40,93
40,93-		0,00	0,00	0,00	0,00	40,93-
0,00						0,00
429000000729	0	18.11.2015	BALDE VERDE 120LTS C/RODAS	EUR		
73,08		0,00	0,00	0,00	0,00	73,08
73,08-		0,00	0,00	0,00	0,00	73,08-
0,00						0,00
429000000730	0	01.12.2015	1 BARRA APOIO 60CM+1 AJUDAS ARTICULADAS	EUR		
93,33		0,00	0,00	0,00	0,00	93,33
93,33-		0,00	0,00	0,00	0,00	93,33-
0,00						0,00
429000000731	0	30.04.2014	VIVITAR TRIPE VPT-2457(144CM)	EUR		
406,08		0,00	0,00	0,00	0,00	406,08
406,08-		0,00	0,00	0,00	0,00	406,08-
0,00						0,00

Empresa 3011 Divisão Itemdebalanço 11281 ContadobalançoCAP 4290000000 Classeimob. 04293000

Imobilizado	Sbn°	Dt.incorp.	Denominação do imobilizado	Moeda	Subven.invest.	CAP atuais
CAP InícEx	Dt.incorp.	Acquis.	Baixa	Transfer.	Incorp.post.	Depr.acumulada
Dep.InícEx	Deprec.do ano	Baixa dep.	Transf.depr.	IncorpPostDepr	Reavals.ativo	ValCon.atual
ValContIníExer						
429000000732	0	15.05.2015	REBARBADORA HITACHI G12S2LL	EUR		
129,32		0,00	0,00	0,00	0,00	129,32
129,32-		0,00	0,00	0,00	0,00	129,32-
0,00						0,00
429000000733	0	15.05.2015	MARTELO PERFUR. HITACHI DH26PB	EUR		
193,98		0,00	0,00	0,00	0,00	193,98
193,98-		0,00	0,00	0,00	0,00	193,98-
0,00						0,00
429000000734	0	29.07.2015	CARRO ARMAZÉM MADER HT4024 R/PN	EUR		
60,00		0,00	0,00	0,00	0,00	60,00
60,00-		0,00	0,00	0,00	0,00	60,00-
0,00						0,00
429000000735	0	21.04.2015	VIVITAR TRIPE VPT-2457(144CM)	EUR		
46,74		0,00	0,00	0,00	0,00	46,74
46,74-		0,00	0,00	0,00	0,00	46,74-
0,00						0,00
429000000739	0	27.09.2016	CONTENTOR PLÁSTICO 120LTS C.CINZA	EUR		
0,00		54,90	0,00	0,00	0,00	54,90
0,00		54,90-	0,00	0,00	0,00	54,90-
0,00						0,00
429000000740	0	25.07.2016	BANDEIRA DA R.A. MADEIRA 100X70CM	EUR		
0,00		51,00	0,00	0,00	0,00	51,00
0,00		51,00-	0,00	0,00	0,00	51,00-
0,00						0,00
429000000741	0	25.07.2016	BANDEIRA DA R.A. MADEIRA 100X70CM	EUR		
0,00		51,00	0,00	0,00	0,00	51,00
0,00		51,00-	0,00	0,00	0,00	51,00-
0,00						0,00
429000000742	0	25.07.2016	BANDEIRA PORTUGAL 100X70CM	EUR		
0,00		23,42	0,00	0,00	0,00	23,42
0,00		23,42-	0,00	0,00	0,00	23,42-
0,00						0,00
429000000743	0	25.07.2016	BANDEIRA PORTUGAL 100X70CM	EUR		
0,00		23,42	0,00	0,00	0,00	23,42
0,00		23,42-	0,00	0,00	0,00	23,42-
0,00						0,00
429000000744	0	25.07.2016	BANDEIRA UNIÃO EUROPEIA 100X70CM	EUR		
0,00		26,84	0,00	0,00	0,00	26,84
0,00		26,84-	0,00	0,00	0,00	26,84-
0,00						0,00
429000000745	0	25.07.2016	BANDEIRA UNIÃO EUROPEIA 100X70CM	EUR		
0,00		26,84	0,00	0,00	0,00	26,84
0,00		26,84-	0,00	0,00	0,00	26,84-
0,00						0,00
429000000746	0	25.07.2016	BANDEIRA DA R.A. MADEIRA 130X90CM	EUR		
0,00		73,20	0,00	0,00	0,00	73,20
0,00		73,20-	0,00	0,00	0,00	73,20-
0,00						0,00
429000000747	0	25.07.2016	BANDEIRA DA R.A. MADEIRA 130X90CM	EUR		
0,00		73,20	0,00	0,00	0,00	73,20
0,00		73,20-	0,00	0,00	0,00	73,20-
0,00						0,00

Empresa 3011 Divisão Itemdebalanço 11281 ContadobalançoCAP 4290000000 Classeimob. 04293000

Imobilizado	Sbn°	Dt.incorp.	Denominação do imobilizado	Moeda	Subven.invest.	CAP atuais
CAP InícEx	Dt.incorp.	Acquis.	Baixa	Transfer.	Incorp.post.	Depr.acumulada
Dep.InícEx	Deprec.do ano	Baixa dep.	Transf.depr.	IncorpPostDepr	Reavals.ativo	ValCon.atual
ValContIníExer						
429000000748	0	25.07.2016	BANDEIRA PORTUGAL130X90CM	EUR		
0,00		28,18	0,00	0,00	0,00	28,18
0,00		28,18-	0,00	0,00	0,00	28,18-
0,00						0,00
429000000749	0	25.07.2016	BANDEIRA PORTUGAL130X90CM	EUR		
0,00		28,18	0,00	0,00	0,00	28,18
0,00		28,18-	0,00	0,00	0,00	28,18-
0,00						0,00
429000000750	0	25.07.2016	BANDEIRA UNIÃO EUROPEIA 130X90CM	EUR		
0,00		32,94	0,00	0,00	0,00	32,94
0,00		32,94-	0,00	0,00	0,00	32,94-
0,00						0,00
429000000751	0	25.07.2016	BANDEIRA UNIÃO EUROPEIA 130X90CM	EUR		
0,00		32,94	0,00	0,00	0,00	32,94
0,00		32,94-	0,00	0,00	0,00	32,94-
0,00						0,00
429000000752	0	25.07.2016	BANDEIRA DA R.A. MADEIRA 200X140CM	EUR		
0,00		106,14	0,00	0,00	0,00	106,14
0,00		106,14-	0,00	0,00	0,00	106,14-
0,00						0,00
429000000753	0	25.07.2016	BANDEIRA DA R.A. MADEIRA 200X140CM	EUR		
0,00		106,14	0,00	0,00	0,00	106,14
0,00		106,14-	0,00	0,00	0,00	106,14-
0,00						0,00
429000000754	0	25.07.2016	BANDEIRA PORTUGAL200X140CM	EUR		
0,00		49,41	0,00	0,00	0,00	49,41
0,00		49,41-	0,00	0,00	0,00	49,41-
0,00						0,00
429000000755	0	25.07.2016	BANDEIRA PORTUGAL200X140CM	EUR		
0,00		49,41	0,00	0,00	0,00	49,41
0,00		49,41-	0,00	0,00	0,00	49,41-
0,00						0,00
429000000756	0	25.07.2016	BANDEIRA UNIÃO EUROPEIA 200X140CM	EUR		
0,00		48,19	0,00	0,00	0,00	48,19
0,00		48,19-	0,00	0,00	0,00	48,19-
0,00						0,00
429000000757	0	25.07.2016	BANDEIRA UNIÃO EUROPEIA 200X140CM	EUR		
0,00		48,19	0,00	0,00	0,00	48,19
0,00		48,19-	0,00	0,00	0,00	48,19-
0,00						0,00
429000000758	0	11.07.2016	CINZEIRO PAREDE INOX MF TS5002S	EUR		
0,00		45,01	0,00	0,00	0,00	45,01
0,00		45,01-	0,00	0,00	0,00	45,01-
0,00						0,00
429000000760	0	28.10.2016	ROLOS MANGUEIRA REGA+ACESSÓRIOS	EUR		
0,00		71,98	0,00	0,00	0,00	71,98
0,00		71,98-	0,00	0,00	0,00	71,98-
0,00						0,00
429000000761	0	28.10.2016	ROLOS MANGUEIRA REGA+ACESSÓRIOS	EUR		
0,00		71,98	0,00	0,00	0,00	71,98
0,00		71,98-	0,00	0,00	0,00	71,98-
0,00						0,00



Empresa 3011 Divisão Itemdebalanço 11281 ContadobalançoCAP 4290000000 Classeimob. 04293000

Imobilizado Sbn°	Dt.incorp.	Denominação do imobilizado	Moeda	CAP atuais					
CAP InícEx	Aquis.	Baixa	Transfer.	Incorp.post.	Subven.invest.	Subven.invest.	Reavals.ativo	Depr.acumulada	ValCon.atual
Dep.InícEx	Deprec.do ano	Baixa dep.	Transf.depr.	IncorpPostDepr	Reavals.ativo	Reavals.ativo	Reavals.ativo	Depr.acumulada	ValCon.atual
ValContIníExer									
429000000778 0	08.06.2016	ESCADOTE ALUMÍNIO M/EUR.5 DEGRAUS	EUR						
0,00	34,06	0,00	0,00	0,00	0,00	0,00	0,00	34,06	34,06
0,00	34,06-	0,00	0,00	0,00	0,00	0,00	0,00	34,06-	34,06-
0,00									0,00
429000000779 0	08.06.2016	ESCADOTE ALUMÍNIO M/EUR.5 DEGRAUS	EUR						
0,00	34,06	0,00	0,00	0,00	0,00	0,00	0,00	34,06	34,06
0,00	34,06-	0,00	0,00	0,00	0,00	0,00	0,00	34,06-	34,06-
0,00									0,00
* Classe imobilizado	04293000	Out.Imo.Corpóreas BV	EUR						
33.581,96	1.190,63	0,00	0,00	0,00	0,00	0,00	0,00	34.772,59	34.772,59
33.581,96-	1.190,63-	0,00	0,00	0,00	0,00	0,00	0,00	34.772,59-	34.772,59-
0,00									0,00
** Conta do balanço CAP	4290000000	Out. Imob. Corpóreas	EUR						
218.220,26	2.050,13	0,00	0,00	0,00	0,00	0,00	0,00	220.270,39	220.270,39
188.026,73-	13.421,53-	0,00	0,00	0,00	0,00	0,00	0,00	201.448,26-	201.448,26-
30.193,53								18.822,13	18.822,13
*** Item de balanço	11281	Outras imobilizações corpóreas	EUR						
218.220,26	2.050,13	0,00	0,00	0,00	0,00	0,00	0,00	220.270,39	220.270,39
188.026,73-	13.421,53-	0,00	0,00	0,00	0,00	0,00	0,00	201.448,26-	201.448,26-
30.193,53								18.822,13	18.822,13

Empresa 3011 Divisão Itemdebalanço 1129 ContadobalançoCAP 4421110000 Classeimob. 04421100

Imobilizado CAP InícEx Dep.InícEx ValContIníExer	Sbn°	Dt.incorp.	Denominação do imobilizado	Moeda	Subven.invest. Reavals.ativo	CAP atuais Depr.acumulada ValCon.atual
		Deprec.do ano	Aquis. Baixa	Transfer. Transf.depr.	Incorp.post. IncorpPostDepr	
440000000135	0	29.07.2015	PROJETO BASE 20%	EUR		
36.600,00		0,00	0,00	0,00	0,00	36.600,00
0,00		0,00	0,00	0,00	0,00	0,00
36.600,00						36.600,00
440000000136	0	19.09.2016	REPARAÇÃO NAS RESIDÊNCIAS DO ESTAB. VILA MAR	EUR		
0,00		0,00	0,00	0,00	0,00	0,00
0,00		0,00	0,00	0,00	0,00	0,00
0,00						0,00
440000000137	0	30.11.2016	REABILITAÇÃO DE GABINETES TÉCNICOS NO AROUIVO	EUR		
0,00		0,00	0,00	0,00	0,00	0,00
0,00		0,00	0,00	0,00	0,00	0,00
0,00						0,00
440000000138	0	12.07.2016	PROJETO DE EXECUÇÃO 35%	EUR		
0,00		64.050,00	0,00	0,00	0,00	64.050,00
0,00		0,00	0,00	0,00	0,00	0,00
0,00						64.050,00
440000000139	0	25.11.2016	REP. TUBAGEM PRINCIPAL REDE ÁGUA SANITÁRIA S.TERES	EUR		
0,00		0,00	0,00	0,00	0,00	0,00
0,00		0,00	0,00	0,00	0,00	0,00
0,00						0,00
440000000140	0	28.12.2016	REP. ESGOTOS DA COZINHA E PAVIMENTO EXTERIOR S.TERE	EUR		
0,00		0,00	0,00	0,00	0,00	0,00
0,00		0,00	0,00	0,00	0,00	0,00
0,00						0,00
* Classe imobilizado 04421100 Imob. em curso EUR						
36.600,00		64.050,00	0,00	0,00	0,00	100.650,00
0,00		0,00	0,00	0,00	0,00	0,00
36.600,00						100.650,00
** Conta do balanço CAP 4421110000 Edifício A. EUR						
36.600,00		64.050,00	0,00	0,00	0,00	100.650,00
0,00		0,00	0,00	0,00	0,00	0,00
36.600,00						100.650,00
*** Item de balanço 1129 Imobilizações em curso EUR						
36.600,00		64.050,00	0,00	0,00	0,00	100.650,00
0,00		0,00	0,00	0,00	0,00	0,00
36.600,00						100.650,00

Empresa 3011 Divisão Itemdebalanço 11341 ContadobalançoCAP 4142112000 Classeimob. 04142112

Imobilizado	Sbn°	Dt.incorp.	Denominação do imobilizado	Moeda					
CAP InícEx	Dep.InícEx	Deprec.do ano	Aquis. Baixa dep.	Baixa	Transfer. Transf.depr.	Incorp.post. IncorpPostDepr	Subven.invest. Reavals.ativo	CAP atuais Depr.acumulada ValCon.atual	
414000000001	0	25.03.1996	RUA ELIAS GARCIA, N° 10, 10-A A 10-E (R/C B)	414	EUR				
2.093,00		0,00		0,00	0,00	0,00	0,00	2.093,00	
363,93-		28,74-		0,00	0,00	0,00	0,00	392,67-	
1.729,07								1.700,33	
414000000002	0	25.03.1996	RUA ELIAS GARCIA, N° 10, 10-A A 10-E (1.° C)	414	EUR				
1.164,00		0,00		0,00	0,00	0,00	0,00	1.164,00	
202,37-		15,98-		0,00	0,00	0,00	0,00	218,35-	
961,63								945,65	
414000000002	1	31.12.2014	R ELIAS GARCIA, N° 10, 10-A A 10-E (1.° C)	414	EUR	WC			
5.859,05		0,00		0,00	0,00	0,00	0,00	5.859,05	
79,34-		73,24-		0,00	0,00	0,00	0,00	152,58-	
5.779,71								5.706,47	
414000000003	0	25.03.1996	RUA ELIAS GARCIA, N° 10, 10-A A 10-E (8.° B)	414	EUR				
1.522,04		0,00		0,00	0,00	0,00	0,00	1.522,04	
264,66-		20,90-		0,00	0,00	0,00	0,00	285,56-	
1.257,38								1.236,48	
414000000006	0	25.03.1996	TRAVESSA DO NOGUEIRA N° 6 E 8 (1.° B)		EUR				
339,00		0,00		0,00	0,00	0,00	0,00	339,00	
64,73-		4,56-		0,00	0,00	0,00	0,00	69,29-	
274,27								269,71	
* Classe imobilizado		04142112	I.Fin-Ed R Social-c/		EUR				
10.977,09		0,00		0,00	0,00	0,00	0,00	10.977,09	
975,03-		143,42-		0,00	0,00	0,00	0,00	1.118,45-	
10.002,06								9.858,64	
** Conta do balanço CAP		4142112000	C/terreno subiacente		EUR				
10.977,09		0,00		0,00	0,00	0,00	0,00	10.977,09	
975,03-		143,42-		0,00	0,00	0,00	0,00	1.118,45-	
10.002,06								9.858,64	

Empresa 3011 Divisão Itemdebalanço 11341 ContadobalançoCAP 4142122000 Classeimob. 04142122

Imobilizado Sbn°	Dt.incorp.	Denominação do imobilizado	Moeda	CAP atuais	
CAP InícEx	Aquis.	Baixa	Transfer.	Incorp.post.	Subven.invest.
Dep.InícEx	Deprec.do ano	Baixa dep.	Transf.depr.	IncorpPostDepr	Reavals.ativo
ValContIníExer					Depr.acumulada
					ValCon.atual
414000000004 0	25.03.1996	TRAVESSA DO NOGUEIRA Nº 6 E 8 (R/C B - LOJA 6)	EUR		
6.017,00	0,00	0,00	0,00	0,00	6.017,00
1.148,69-	80,91-	0,00	0,00	0,00	1.229,60-
4.868,31					4.787,40
414000000005 0	25.03.1996	TRAVESSA DO NOGUEIRA Nº 6 E 8 (R/C C - LOJA 8)	EUR		
339,00	0,00	0,00	0,00	0,00	339,00
64,73-	4,56-	0,00	0,00	0,00	69,29-
274,27					269,71
* Classe imobilizado	04142122	I.Fin-Ed R Livre-c/t	EUR		
6.356,00	0,00	0,00	0,00	0,00	6.356,00
1.213,42-	85,47-	0,00	0,00	0,00	1.298,89-
5.142,58					5.057,11
** Conta do balanço CAP	4142122000	C/terreno subiacente	EUR		
6.356,00	0,00	0,00	0,00	0,00	6.356,00
1.213,42-	85,47-	0,00	0,00	0,00	1.298,89-
5.142,58					5.057,11
*** Item de balanço	11341	Investimentos em Imóveis	EUR		
17.333,09	0,00	0,00	0,00	0,00	17.333,09
2.188,45-	228,89-	0,00	0,00	0,00	2.417,34-
15.144,64					14.915,75

Empresa 3011 Divisão Itemdebalanço 132 ContadobalançoCAP 2723210000 Classeimob. 02723210

Imobilizado	Sbn°	Dt.incorp.	Denominação do imobilizado	Moeda	Subven.invest.	CAP atuais
CAP InícEx	Dt.incorp.	Aquis.	Baixa	Transfer.	Incorp.post.	Depr.acumulada
Dep.InícEx	Deprec.do ano	Baixa dep.	Transf.depr.	IncorpPostDepr	Reavals.ativo	ValCon.atual
ValContIníExer						
272300000001	0	26.08.2004	LEVANT TOPOG(EXT.LAR BELA VISTA)	EUR		
3.458,23		0,00	0,00	0,00	0,00	3.458,23
3.458,23-		0,00	0,00	0,00	0,00	3.458,23-
0,00						0,00
272300000002	0	26.08.2004	LEVANT TOPOG(EXT.LAR SANTA ISABEL)	EUR		
4.535,77		0,00	0,00	0,00	0,00	4.535,77
4.535,77-		0,00	0,00	0,00	0,00	4.535,77-
0,00						0,00
272300000004	0	12.04.2004	EMP ADAPT INSTAL CENTRO DIA SÃO ROQUE	EUR		
5.614,97		0,00	0,00	0,00	0,00	5.614,97
5.614,97-		0,00	0,00	0,00	0,00	5.614,97-
0,00						0,00
272300000005	0	26.07.2004	EMP ADAPT INSTAL BAIRO NOGUEIRA CAMACHA	EUR		
44.949,37		0,00	0,00	0,00	0,00	44.949,37
44.949,37-		0,00	0,00	0,00	0,00	44.949,37-
0,00						0,00
272300000006	0	29.10.2004	EMP RECUP ADAPT ATELIERS OFICINAS CPF	EUR		
325.993,75		0,00	0,00	0,00	0,00	325.993,75
325.993,75-		0,00	0,00	0,00	0,00	325.993,75-
0,00						0,00
272300000007	0	30.11.2004	EMPREIT RETIRADA DE EQUIP CPF	EUR		
6.159,18		0,00	0,00	0,00	0,00	6.159,18
6.159,18-		0,00	0,00	0,00	0,00	6.159,18-
0,00						0,00
272300000008	0	31.03.2004	REMODO.BENEF. ÁGUAS INCÊND ÁGUAS RESID. BELA VISTA	EUR		
495.025,95		0,00	0,00	0,00	0,00	495.025,95
495.025,95-		0,00	0,00	0,00	0,00	495.025,95-
0,00						0,00
272300000009	0	31.12.2004	EMPREIT REMODEL MORADIAS MATUR	EUR		
280.277,85		0,00	0,00	0,00	0,00	280.277,85
280.277,85-		0,00	0,00	0,00	0,00	280.277,85-
0,00						0,00
272300000010	0	30.04.2002	REABILITAÇÃO, PINTURA E ALVENARIAS BELA VISTA TM	EUR		
48.651,18		0,00	0,00	0,00	0,00	48.651,18
48.651,18-		0,00	0,00	0,00	0,00	48.651,18-
0,00						0,00
272300000011	0	30.04.2002	ADAPTAÇÃO P/ ZONA LAZER LAR BELA VISTA	EUR		
84.980,50		0,00	0,00	0,00	0,00	84.980,50
84.980,50-		0,00	0,00	0,00	0,00	84.980,50-
0,00						0,00
272300000012	0	30.04.2002	ADAPTAÇÃO DO GAB. ENFERMAGEM LAR BELA VISTA	EUR		
172.104,23		0,00	0,00	0,00	0,00	172.104,23
172.104,23-		0,00	0,00	0,00	0,00	172.104,23-
0,00						0,00
272300000013	0	29.12.2003	EMP ADAPTAC P REINSTALAC S L MACHICO	EUR		
80.114,40		0,00	0,00	0,00	0,00	80.114,40
80.114,40-		0,00	0,00	0,00	0,00	80.114,40-
0,00						0,00
272300000014	0	30.04.2002	EMPREITADA REPARAÇÃO COBERTURA V.FORM ST. ISABEL	EUR		
87.233,95		0,00	0,00	0,00	0,00	87.233,95
87.233,95-		0,00	0,00	0,00	0,00	87.233,95-
0,00						0,00

Empresa 3011 Divisão Itemdebalanço 132 ContadobalançoCAP 2723210000 Classeimob. 02723210

Imobilizado	Sbn°	Dt.incorp.	Denominação do imobilizado	Moeda	Subven.invest.	CAP atuais
CAP InícEx	Dt.incorp.	Denominação do imobilizado	Moeda	Subven.invest.	CAP atuais	CAP atuais
Dep.InícEx	Deprec.do ano	Aquis. Baixa	Transfer. Transf.depr.	Incorp.post. IncorpPostDepr	Reavals.ativo	Depr.acumulada
ValContIníExer	Deprec.do ano	Baixa dep.	Transfer. Transf.depr.	Incorp.post. IncorpPostDepr	Reavals.ativo	ValCon.atual
272300000015	0	10.12.2003	EMP ASSENT PAVIMENTO LAR DA BELA VISTA	EUR		
11.480,80	0,00	0,00	0,00	0,00	0,00	11.480,80
11.480,80-	0,00	0,00	0,00	0,00	0,00	11.480,80-
0,00						0,00
272300000016	0	11.12.2003	EMP REPARAÇ COBERTURA LAR VALE FORMOSO	EUR		
6.032,84	0,00	0,00	0,00	0,00	0,00	6.032,84
6.032,84-	0,00	0,00	0,00	0,00	0,00	6.032,84-
0,00						0,00
272300000017	0	11.12.2003	EMP IMPERMEABILIZAÇÃO SERVIÇO LOCAL CAMACHA	EUR		
565,00	0,00	0,00	0,00	0,00	0,00	565,00
565,00-	0,00	0,00	0,00	0,00	0,00	565,00-
0,00						0,00
272300000020	0	30.09.2005	EMP.REP.ILUMINAÇ. EXTERIOR EST. VILA MAR	EUR		
16.276,67	0,00	0,00	0,00	0,00	0,00	16.276,67
16.276,67-	0,00	0,00	0,00	0,00	0,00	16.276,67-
0,00						0,00
272300000039	0	26.10.2005	SERV. AROUITECTURA - B. VISTA	EUR		
766,67	0,00	0,00	0,00	0,00	0,00	766,67
766,67-	0,00	0,00	0,00	0,00	0,00	766,67-
0,00						0,00
272300000040	0	30.11.2005	SERV. ARQUITECTURA - B. VISTA	EUR		
766,67	0,00	0,00	0,00	0,00	0,00	766,67
766,67-	0,00	0,00	0,00	0,00	0,00	766,67-
0,00						0,00
272300000041	0	13.12.2005	SERV. AROUITECTURA - V. FORMOSO	EUR		
766,67	0,00	0,00	0,00	0,00	0,00	766,67
766,67-	0,00	0,00	0,00	0,00	0,00	766,67-
0,00						0,00
272300000045	0	13.12.2005	SERV. ARQUITECT. - BV (3ªPREST)	EUR		
766,66	0,00	0,00	0,00	0,00	0,00	766,66
766,66-	0,00	0,00	0,00	0,00	0,00	766,66-
0,00						0,00
272300000049	0	26.10.2005	SERV. ARQUITECT. - VF (1ªPREST)	EUR		
766,66	0,00	0,00	0,00	0,00	0,00	766,66
766,66-	0,00	0,00	0,00	0,00	0,00	766,66-
0,00						0,00
272300000051	0	30.11.2005	SERV. ARQUITECT. - VF (2ªPREST)	EUR		
766,66	0,00	0,00	0,00	0,00	0,00	766,66
766,66-	0,00	0,00	0,00	0,00	0,00	766,66-
0,00						0,00
272300000057	0	26.10.2005	SERV. ARQUITECT. - SI (1ªPREST)	EUR		
766,67	0,00	0,00	0,00	0,00	0,00	766,67
766,67-	0,00	0,00	0,00	0,00	0,00	766,67-
0,00						0,00
272300000058	0	30.11.2005	SERV. ARQUITECT. - SI (2ªPREST)	EUR		
766,67	0,00	0,00	0,00	0,00	0,00	766,67
766,67-	0,00	0,00	0,00	0,00	0,00	766,67-
0,00						0,00
272300000059	0	13.12.2005	SERV. AROUITECT. - SI (3ªPREST)	EUR		
766,67	0,00	0,00	0,00	0,00	0,00	766,67
766,67-	0,00	0,00	0,00	0,00	0,00	766,67-
0,00						0,00

Empresa 3011 Divisão Itemdebalanço 132 ContadobalançoCAP 2723210000 Classeimob. 02723210

Imobilizado	Sbn°	Dt.incorp.	Denominação do imobilizado	Moeda	Subven.invest.	CAP atuais
CAP InícEx	Dt.incorp.	Aquis.	Baixa	Transfer.	Incorp.post.	Depr.acumulada
Dep.InícEx	Deprec.do ano	Baixa dep.	Transf.depr.	IncorpPostDepr	Reavals.ativo	ValCon.atual
ValContIniExer						
272300000061	0	10.12.2005	EMP.REP.INSTALAÇ.ELÉCTRICA	EUR		
13.501,44		0,00	0,00	0,00	0,00	13.501,44
13.501,44-		0,00	0,00	0,00	0,00	13.501,44-
0,00						0,00
272300000062	0	21.04.2006	FORN.MONT.SUBTECTO	EUR		
5.405,00		0,00	0,00	0,00	0,00	5.405,00
5.405,00-		0,00	0,00	0,00	0,00	5.405,00-
0,00						0,00
272300000063	0	25.09.2006	FORN/COLOC DE JANELAS ALUMINIO(61)	EUR		
5.261,25		0,00	0,00	0,00	0,00	5.261,25
5.261,25-		0,00	0,00	0,00	0,00	5.261,25-
0,00						0,00
272300000065	0	14.11.2006	EP REP. IMP. DA COBERTURA E MANSARDAS E.S.ISABEL	EUR		
5.932,85		0,00	0,00	0,00	0,00	5.932,85
5.932,85-		0,00	0,00	0,00	0,00	5.932,85-
0,00						0,00
272300000066	0	13.10.2006	SERV. ARQUITECT. - BV (4ª PRESTAÇÃO)	EUR		
766,66		0,00	0,00	0,00	0,00	766,66
766,66-		0,00	0,00	0,00	0,00	766,66-
0,00						0,00
272300000069	0	13.10.2006	SERV. ARQUITECT. - SI (4ª PRESTAÇÃO)	EUR		
766,67		0,00	0,00	0,00	0,00	766,67
766,67-		0,00	0,00	0,00	0,00	766,67-
0,00						0,00
272300000072	0	13.10.2006	SERV. ARQUITECT. - VF (4ª PRESTAÇÃO)	EUR		
766,67		0,00	0,00	0,00	0,00	766,67
766,67-		0,00	0,00	0,00	0,00	766,67-
0,00						0,00
272300000075	0	11.12.2006	VÃOS DE TAPASSOL DE 2 FLS C/1,1X0,80	EUR		
177,10		0,00	0,00	0,00	0,00	177,10
177,10-		0,00	0,00	0,00	0,00	177,10-
0,00						0,00
272300000076	0	11.12.2006	VÃOS DE TAPASSOL DE 2 FLS C/1,1X0,80	EUR		
177,10		0,00	0,00	0,00	0,00	177,10
177,10-		0,00	0,00	0,00	0,00	177,10-
0,00						0,00
272300000077	0	11.12.2006	VÃOS DE TAPASSOL DE 2 FLS C/1,1X0,80	EUR		
177,10		0,00	0,00	0,00	0,00	177,10
177,10-		0,00	0,00	0,00	0,00	177,10-
0,00						0,00
272300000078	0	11.12.2006	VÃOS DE TAPASSOL DE 2 FLS C/1,1X0,80	EUR		
177,10		0,00	0,00	0,00	0,00	177,10
177,10-		0,00	0,00	0,00	0,00	177,10-
0,00						0,00
272300000079	0	11.12.2006	VÃOS DE TAPASSOL DE 1 FL C/1,1X0,60	EUR		
132,83		0,00	0,00	0,00	0,00	132,83
132,83-		0,00	0,00	0,00	0,00	132,83-
0,00						0,00
272300000080	0	11.12.2006	VÃOS DE TAPASSOL DE 1 FL C/1,1X0,60	EUR		
132,83		0,00	0,00	0,00	0,00	132,83
132,83-		0,00	0,00	0,00	0,00	132,83-
0,00						0,00

Empresa 3011 Divisão Itemdebalanço 132 ContadobalançoCAP 2723210000 Classeimob. 02723210

Imobilizado	Sbn°	Dt.incorp.	Denominação do imobilizado	Moeda	Subven.invest.	CAP atuais
CAP InícEx	Dt.incorp.	Aquis.	Baixa	Transfer.	Incorp.post.	Depr.acumulada
Dep.InícEx	Deprec.do ano	Baixa dep.	Transf.depr.	IncorpPostDepr	Reavals.ativo	ValCon.atual
ValContIníExer						
272300000081	0	11.12.2006	VÃOS DE TAPASSOL DE 1 FL C/1,1X0,60	EUR		
132,83		0,00	0,00	0,00	0,00	132,83
132,83-		0,00	0,00	0,00	0,00	132,83-
0,00						0,00
272300000082	0	11.12.2006	VÃOS DE TAPASSOL DE 1 FL C/1,1X0,60	EUR		
132,83		0,00	0,00	0,00	0,00	132,83
132,83-		0,00	0,00	0,00	0,00	132,83-
0,00						0,00
272300000083	0	11.12.2006	DESLOCAÇÃO E MONTAGEM	EUR		
137,98		0,00	0,00	0,00	0,00	137,98
137,98-		0,00	0,00	0,00	0,00	137,98-
0,00						0,00
272300000084	0	11.12.2006	AQ. DE JANELAS ALUM.LAC.VD	EUR		
162,73		0,00	0,00	0,00	0,00	162,73
162,73-		0,00	0,00	0,00	0,00	162,73-
0,00						0,00
272300000085	0	11.12.2006	AO. DE JANELAS ALUM.LAC.VD	EUR		
162,73		0,00	0,00	0,00	0,00	162,73
162,73-		0,00	0,00	0,00	0,00	162,73-
0,00						0,00
272300000086	0	11.12.2006	AQ. DE JANELAS ALUM.LAC.VD	EUR		
162,73		0,00	0,00	0,00	0,00	162,73
162,73-		0,00	0,00	0,00	0,00	162,73-
0,00						0,00
272300000087	0	11.12.2006	AO. DE JANELAS ALUM.LAC.VD	EUR		
162,73		0,00	0,00	0,00	0,00	162,73
162,73-		0,00	0,00	0,00	0,00	162,73-
0,00						0,00
272300000088	0	11.12.2006	AQ. DE JANELAS ALUM.LAC.VD	EUR		
162,73		0,00	0,00	0,00	0,00	162,73
162,73-		0,00	0,00	0,00	0,00	162,73-
0,00						0,00
272300000089	0	11.12.2006	AQ. DE JANELAS ALUM.LAC.VD	EUR		
162,73		0,00	0,00	0,00	0,00	162,73
162,73-		0,00	0,00	0,00	0,00	162,73-
0,00						0,00
272300000090	0	11.12.2006	AQ. DE JANELAS ALUM.LAC.VD	EUR		
162,73		0,00	0,00	0,00	0,00	162,73
162,73-		0,00	0,00	0,00	0,00	162,73-
0,00						0,00
272300000091	0	11.12.2006	AO. DE JANELAS ALUM.LAC.VD	EUR		
162,73		0,00	0,00	0,00	0,00	162,73
162,73-		0,00	0,00	0,00	0,00	162,73-
0,00						0,00
272300000092	0	11.12.2006	AQ. DE JANELAS ALUM.LAC.VD	EUR		
162,69		0,00	0,00	0,00	0,00	162,69
162,69-		0,00	0,00	0,00	0,00	162,69-
0,00						0,00
272300000093	0	30.03.2007	SERV. AROUITECT. - BV (5ª PREST)	EUR		
766,67		0,00	0,00	0,00	0,00	766,67
766,67-		0,00	0,00	0,00	0,00	766,67-
0,00						0,00



Empresa 3011 Divisão Itemdebalanço 132 ContadobalançoCAP 2723210000 Classeimob. 02723210

Imobilizado CAP Dep.ValCont	Sbn° InícEx InícEx	Dt.incorp. Deprec.do ano	Denominação do imobilizado Aquis. Baixa dep.	Moeda	Transfer. Incorp.post. Transf.depr. IncorpPostDepr	Subven.invest. Reavals.ativo	CAP atuais Depr.acumulada ValCon.atual
272300000094	0	30.03.2007	SERV. ARQUITECT. - BV (6ª PREST)	EUR			
	766,67		0,00	0,00	0,00	0,00	766,67
	766,67-		0,00	0,00	0,00	0,00	766,67-
	0,00						0,00
272300000095	0	30.03.2007	SERV. AROUITECT. - SI (5ª PREST)	EUR			
	766,67		0,00	0,00	0,00	0,00	766,67
	766,67-		0,00	0,00	0,00	0,00	766,67-
	0,00						0,00
272300000096	0	30.03.2007	SERV. ARQUITECT. - SI (6ª PREST)	EUR			
	766,66		0,00	0,00	0,00	0,00	766,66
	766,66-		0,00	0,00	0,00	0,00	766,66-
	0,00						0,00
272300000097	0	30.03.2007	SERV. AROUITECT. - VF (5ª PREST)	EUR			
	766,67		0,00	0,00	0,00	0,00	766,67
	766,67-		0,00	0,00	0,00	0,00	766,67-
	0,00						0,00
272300000098	0	30.03.2007	SERV. ARQUITECT. - VF (6ª PREST)	EUR			
	766,66		0,00	0,00	0,00	0,00	766,66
	766,66-		0,00	0,00	0,00	0,00	766,66-
	0,00						0,00
272300000099	0	05.08.2010	1ªFASE SERV.ARQUITECTURA"CASA MÃE"-CPF	EUR			
	17.823,05		0,00	0,00	0,00	0,00	17.823,05
	17.823,05-		0,00	0,00	0,00	0,00	17.823,05-
	0,00						0,00
272300000102	0	30.07.2007	1ªFASE SERV.ARQUITECTURA"CASA MÃE"-CPF	EUR			
	1.725,00		0,00	0,00	0,00	0,00	1.725,00
	1.725,00-		0,00	0,00	0,00	0,00	1.725,00-
	0,00						0,00
272300000105	0	10.09.2007	LEVANTAMENTO TOPOGRÁFICO - SANTANA	EUR			
	2.760,00		0,00	0,00	0,00	0,00	2.760,00
	2.760,00-		0,00	0,00	0,00	0,00	2.760,00-
	0,00						0,00
272300000106	0	25.06.2007	SERV.ARQUIT/ENGENHARIA-30% VFORMOSO	EUR			
	25.426,50		0,00	0,00	0,00	0,00	25.426,50
	25.426,50-		0,00	0,00	0,00	0,00	25.426,50-
	0,00						0,00
272300000107	0	19.11.2007	SERV.AROUIT/ENGENHARIA-30% VFORMOSO	EUR			
	25.426,50		0,00	0,00	0,00	0,00	25.426,50
	25.426,50-		0,00	0,00	0,00	0,00	25.426,50-
	0,00						0,00
272300000109	0	23.07.2007	DIGITAL.VECTORIAL PLANTAS ED«CASA MÃE»	EUR			
	690,00		0,00	0,00	0,00	0,00	690,00
	690,00-		0,00	0,00	0,00	0,00	690,00-
	0,00						0,00
272300000113	0	18.10.2007	SERV.EST.GEOTÉCNICO-ESTAB.V.FORMOSO	EUR			
	11.393,63		0,00	0,00	0,00	0,00	11.393,63
	11.393,63-		0,00	0,00	0,00	0,00	11.393,63-
	0,00						0,00
272300000114	0	12.12.2007	SERV.EST.GEOTÉCNICO-ESTAB.V.FORMOSO	EUR			
	1.150,00		0,00	0,00	0,00	0,00	1.150,00
	1.150,00-		0,00	0,00	0,00	0,00	1.150,00-
	0,00						0,00

Empresa	Divisão	Itemdebalanço	ContadobalançoCAP	Classeimob.						
3011		132	2723210000	02723210	Imobilizado Sbn°	Dt.incorp.	Denominação do imobilizado	Moeda	Subven.invest.	CAP atuais
		Deprec.do ano	Baixa dep.	Transfer. Transf.depr.	Inc corp.post. IncorpPostDepr	Reavals.ativo	Depr.acumulada	ValCon.atual		
		Deprec.do ano	Baixa dep.	Transfer. Transf.depr.	Inc corp.post. IncorpPostDepr	Reavals.ativo	Depr.acumulada	ValCon.atual		
272300000115	0	30.11.2007	66 M2 PAV.VINILICO REFª8244		EUR					
	3.946,80	0,00	0,00	0,00	0,00	0,00			3.946,80	
	3.946,80-	0,00	0,00	0,00	0,00	0,00			3.946,80-	0,00
272300000116	0	30.11.2007	55ML RODAPÉ VINIL.C/BIT REM.CINZA		EUR					
	524,98	0,00	0,00	0,00	0,00	0,00			524,98	
	524,98-	0,00	0,00	0,00	0,00	0,00			524,98-	0,00
272300000117	0	26.11.2007	PORTA ALUMINIO BRANCO S.2000		EUR					
	300,00	0,00	0,00	0,00	0,00	0,00			300,00	
	300,00-	0,00	0,00	0,00	0,00	0,00			300,00-	0,00
272300000118	0	26.11.2007	PORTA ALUMINIO BRANCO S.2000		EUR					
	300,00	0,00	0,00	0,00	0,00	0,00			300,00	
	300,00-	0,00	0,00	0,00	0,00	0,00			300,00-	0,00
272300000119	0	26.11.2007	PORTA ALUMINIO BRANCO S.2000		EUR					
	300,00	0,00	0,00	0,00	0,00	0,00			300,00	
	300,00-	0,00	0,00	0,00	0,00	0,00			300,00-	0,00
272300000120	0	10.12.2007	EP REMOD./SUBST.TECTOS FALSOS PISO +1 E.BELA VISTA		EUR					
	33.156,80	0,00	0,00	0,00	0,00	0,00			33.156,80	
	33.156,80-	0,00	0,00	0,00	0,00	0,00			33.156,80-	0,00
272300000123	0	29.12.2008	LEVANTAMENTO TOPOGRÁFICO-ALTIMÉTRICO(VF)		EUR					
	1.425,00	0,00	0,00	0,00	0,00	0,00			1.425,00	
	1.425,00-	0,00	0,00	0,00	0,00	0,00			1.425,00-	0,00
272300000124	0	27.05.2008	SERV.ARQUIT/ENGENHARIA-30% VFORMOSO		EUR					
	25.426,50	0,00	0,00	0,00	0,00	0,00			25.426,50	
	25.426,50-	0,00	0,00	0,00	0,00	0,00			25.426,50-	0,00
272300000125	0	10.04.2008	FORN/COLOC.TECTOS FALSOS/CAIXILARIA		EUR					
	5.640,75	0,00	0,00	0,00	0,00	0,00			5.640,75	
	5.640,75-	0,00	0,00	0,00	0,00	0,00			5.640,75-	0,00
272300000126	0	27.05.2008	SERV. TÉCN. ARQUITECTURA		EUR					
	1.725,00	0,00	0,00	0,00	0,00	0,00			1.725,00	
	1.725,00-	0,00	0,00	0,00	0,00	0,00			1.725,00-	0,00
272300000127	0	29.09.2008	EP PINTURA GAB. À INST.COMISSÕES VERIF.TEMPORÁRIAS		EUR					
	4.674,00	0,00	0,00	0,00	0,00	0,00			4.674,00	
	4.674,00-	0,00	0,00	0,00	0,00	0,00			4.674,00-	0,00
272300000128	0	29.08.2008	SERV. TÉCN. ARQUITECTURA-1ªFASE		EUR					
	1.425,00	0,00	0,00	0,00	0,00	0,00			1.425,00	
	1.425,00-	0,00	0,00	0,00	0,00	0,00			1.425,00-	0,00
272300000129	0	17.11.2008	EXEC.PROJECTO CENTRAL ELEVATÓRIA-BV		EUR					
	5.301,00	0,00	0,00	0,00	0,00	0,00			5.301,00	
	5.301,00-	0,00	0,00	0,00	0,00	0,00			5.301,00-	0,00

Empresa 3011 Divisão Itemdebalanço 132 ContadobalançoCAP 2723210000 Classeimob. 02723210

Imobilizado CAP	Sbn° InícEx Dep.InícEx ValContIniExer	Dt.incorp.	Denominação do imobilizado	Moeda	Subven.invest. Reavals.ativo	CAP atuais Depr.acumulada ValCon.atual
		Deprec.do ano	Aquis. Baixa Baixa dep.	Transfer. Transf.depr.	Incorp.post. IncorpPostDepr	
272300000130	0	27.04.2009	EP REMOD. E AMPLIAÇÃO DO ESTAB. VALE FORMOSO 2009	EUR		
	1.524.107,83		0,00	0,00	0,00	1.524.107,83
	1.524.107,83-		0,00	0,00	0,00	1.524.107,83-
	0,00					0,00
272300000131	0	16.11.2009	SERV.AROUIT/ENGENHARIA-10% VFORMOSO	EUR		
	8.401,80		0,00	0,00	0,00	8.401,80
	8.401,80-		0,00	0,00	0,00	8.401,80-
	0,00					0,00
272300000132	0	23.02.2009	RELATÓRIO APREC.LAR IDOSOS SANTANA	EUR		
	2.850,00		0,00	0,00	0,00	2.850,00
	2.850,00-		0,00	0,00	0,00	2.850,00-
	0,00					0,00
272300000133	0	27.02.2009	SERV.TÉCN.AROUIT.PAG.ÚLTIMA FASE	EUR		
	2.280,00		0,00	0,00	0,00	2.280,00
	2.280,00-		0,00	0,00	0,00	2.280,00-
	0,00					0,00
272300000136	0	29.05.2009	DIV.REPARAÇÕES NO IMÓVEL	EUR		
	5.352,14		0,00	0,00	0,00	5.352,14
	5.352,14-		0,00	0,00	0,00	5.352,14-
	0,00					0,00
272300000137	0	18.08.2009	EP REP. BENEF. CAPELA E SIST. ESGOTOS ST ISABEL	EUR		
	11.168,12		0,00	0,00	0,00	11.168,12
	11.168,12-		0,00	0,00	0,00	11.168,12-
	0,00					0,00
272300000138	0	18.08.2009	EP EXECUÇÃO DIVERSAS OBRAS SL SÃO ROQUE	EUR		
	3.630,27		0,00	0,00	0,00	3.630,27
	3.630,27-		0,00	0,00	0,00	3.630,27-
	0,00					0,00
272300000139	0	27.10.2009	EP REP. PAREDE EM ALVENARIA DE PEDRA EST. VILA MAR	EUR		
	9.111,34		0,00	0,00	0,00	9.111,34
	9.111,34-		0,00	0,00	0,00	9.111,34-
	0,00					0,00
272300000144	0	30.04.2009	PAV.VIN. NERA STORM C/35MTS	EUR		
	1.556,10		0,00	0,00	0,00	1.556,10
	1.556,10-		0,00	0,00	0,00	1.556,10-
	0,00					0,00
272300000145	0	18.12.2009	EP CRIAÇÃO LUGARES PARQUEAMENTO VIATURAS B. VISTA	EUR		
	30.761,89		0,00	0,00	0,00	30.761,89
	30.761,89-		0,00	0,00	0,00	30.761,89-
	0,00					0,00
272300000146	0	15.12.2009	FORN./COLOC.11TAPASSÓIS P/BVISTA	EUR		
	8.520,10		0,00	0,00	0,00	8.520,10
	8.520,10-		0,00	0,00	0,00	8.520,10-
	0,00					0,00
272300000147	0	15.12.2009	AO. DE MATERIAIS P/PRATELEIRAS	EUR		
	786,28		0,00	0,00	0,00	786,28
	786,28-		0,00	0,00	0,00	786,28-
	0,00					0,00
272300000148	0	15.12.2009	CORRIMÃO,1KIT ESC.P/SLSROQUE	EUR		
	1.020,48		0,00	0,00	0,00	1.020,48
	1.020,48-		0,00	0,00	0,00	1.020,48-
	0,00					0,00



Empresa	Divisão	Itemdebalanço	ContadobalançoCAP	Classeimob.				
3011		132	2723210000	02723210				
Imobilizado Sbn°	Dt.incorp.	Denominação do imobilizado	Moeda					
CAP InícEx	Aquis.	Baixa	Transfer.	Incorp.post.	Subven.invest.	CAP atuais		
Dep.InícEx	Deprec.do ano	Baixa dep.	Transf.depr.	IncorpPostDepr	Reavals.ativo	Depr.acumulada	ValCon.atual	
ValContIniExer								
272300000165 0	01.01.2011	PINTURA PRÉDIO DA COZINHA VILA MAR		EUR				
2.438,00	0,00	0,00	0,00	0,00	0,00	2.438,00		
2.438,00-	0,00	0,00	0,00	0,00	0,00	2.438,00-		
0,00						0,00		
272300000166 0	01.01.2011	JANELA CORRER ALUM..9 VIDROS ESTAB. VILA MA		EUR				
680,00	0,00	0,00	0,00	0,00	0,00	680,00		
680,00-	0,00	0,00	0,00	0,00	0,00	680,00-		
0,00						0,00		
272300000167 0	01.01.2011	RECUPERAÇÃO/RESTAURO-EDIFICIO VILA MAR		EUR				
5.502,75	0,00	0,00	0,00	0,00	0,00	5.502,75		
5.502,75-	0,00	0,00	0,00	0,00	0,00	5.502,75-		
0,00						0,00		
272300000168 0	30.12.2011	EP REMOD. E AMPLIAÇÃO DO ESTAB. VALE FORMOSO 2011		EUR				
46.370,71	0,00	0,00	0,00	0,00	0,00	46.370,71		
46.370,71-	0,00	0,00	0,00	0,00	0,00	46.370,71-		
0,00						0,00		
272300000169 0	17.12.2013	EP ADAPTAÇÃO E REPARAÇÃO C.COMUNIT.NOQUEIRA		EUR				
2.692,54	0,00	0,00	0,00	0,00	0,00	2.692,54		
2.692,54-	0,00	0,00	0,00	0,00	0,00	2.692,54-		
0,00						0,00		
272300000170 0	16.12.2013	EP ADAPTAÇÃO E REPARAÇÃO C.CONVÍVIO FAIAL		EUR				
7.991,00	0,00	0,00	0,00	0,00	0,00	7.991,00		
7.991,00-	0,00	0,00	0,00	0,00	0,00	7.991,00-		
0,00						0,00		
272300000171 0	16.12.2013	EP ADAPTAÇÃO E REPARAÇÃO C.DIA JARDIM SERRA		EUR				
2.232,60	0,00	0,00	0,00	0,00	0,00	2.232,60		
2.232,60-	0,00	0,00	0,00	0,00	0,00	2.232,60-		
0,00						0,00		
272300000172 0	23.12.2013	EP REP. PARAPEITOS DAS JANELAS DO ESTAB.STA ISABEL		EUR				
4.215,10	0,00	0,00	0,00	0,00	0,00	4.215,10		
4.215,10-	0,00	0,00	0,00	0,00	0,00	4.215,10-		
0,00						0,00		
272300000173 0	24.07.2014	EP REP. ANOMALIAS EDIFÍCIO AFETO AO EST.V.FORMOSO		EUR				
8.113,00	0,00	0,00	0,00	0,00	0,00	8.113,00		
5.408,67-	2.704,33-	0,00	0,00	0,00	0,00	8.113,00-		
2.704,33						0,00		
272300000174 0	13.10.2014	REPARAÇÃO NO CAMPO DE JOGOS ESTAB. VILA MAR		EUR				
23.033,60	0,00	0,00	0,00	0,00	0,00	23.033,60		
15.355,74-	7.677,86-	0,00	0,00	0,00	0,00	23.033,60-		
7.677,86						0,00		
272300000175 0	30.04.2015	RECONSTRUÇÃO DO MURO DO ESTAB.SANTA ISABEL		EUR				
71.926,28	0,00	0,00	0,00	0,00	0,00	71.926,28		
23.975,43-	23.975,43-	0,00	0,00	0,00	0,00	47.950,86-		
47.950,85						23.975,42		
272300000176 0	13.02.2015	FORN. PAVIMENTO E EQUIP.DESPORTIVO CAMPO JOGOS VM		EUR				
53.759,85	0,00	0,00	0,00	0,00	0,00	53.759,85		
17.919,95-	17.919,95-	0,00	0,00	0,00	0,00	35.839,90-		
35.839,90						17.919,95		
272300000177 0	22.01.2015	IMPLEMENTAÇÃO REDE ESTRUTURADA ESTAB.BELA VISTA		EUR				
4.050,40	0,00	0,00	0,00	0,00	0,00	4.050,40		
1.350,13-	1.350,14-	0,00	0,00	0,00	0,00	2.700,27-		
2.700,27						1.350,13		

Empresa	Divisão	Itemdebalanço	ContadobalançoCAP	Classeimob.					
3011		132	2723210000	02723210					
Imobilizado Sbn°	Dt.incorp.	Denominação do imobilizado	Moeda		Subven.invest.		CAP atuais		
CAP InícEx	Aquis.	Baixa	Transfer.	Incorp.post.	Reavals.ativo	Depr.acumulada	ValCon.atual		
Dep.InícEx	Deprec.do ano	Baixa dep.	Transf.depr.	IncorpPostDepr					
ValContIníExer									
272300000179 0	18.06.2015	IMPLEMENT.REDE ESTRUTURADA EST. B.CAMINHO	EUR						
1.175,47	0,00	0,00	0,00	0,00	0,00		1.175,47		
391,82-	391,83-	0,00	0,00	0,00	0,00		783,65-		
783,65							391,82		
272300000180 0	18.06.2015	IMPLEMENT.REDE ESTRUTURADA EST. S.ISABEL	EUR						
1.026,40	0,00	0,00	0,00	0,00	0,00		1.026,40		
342,13-	342,14-	0,00	0,00	0,00	0,00		684,27-		
684,27							342,13		
272300000181 0	30.11.2015	CONSTRUÇÃO NOVA REDE ÁGUA POTÁVEL ESTAB.VILA MAR	EUR						
32.245,14	35.438,14	0,00	0,00	0,00	0,00		67.683,28		
10.748,38-	28.467,46-	0,00	0,00	0,00	0,00		39.215,84-		
21.496,76							28.467,44		
272300000182 0	07.04.2015	ATUALIZAÇÃO DAS PLANTAS DE ARQUITETURA	EUR						
19.251,60	0,00	0,00	0,00	0,00	0,00		19.251,60		
6.417,20-	6.417,20-	0,00	0,00	0,00	0,00		12.834,40-		
12.834,40							6.417,20		
272300000183 0	07.04.2015	LEVANTAMENTO INSTALAÇÕES SEG C.INCÊNDIOS	EUR						
16.592,00	0,00	0,00	0,00	0,00	0,00		16.592,00		
5.530,67-	5.530,67-	0,00	0,00	0,00	0,00		11.061,34-		
11.061,33							5.530,66		
272300000184 0	23.12.2015	AQ.SV.EL.PL.EMERG./M.AUT.P/LPCRUIZ	EUR						
2.008,74	0,00	0,00	0,00	0,00	0,00		2.008,74		
669,58-	669,58-	0,00	0,00	0,00	0,00		1.339,16-		
1.339,16							669,58		
272300000186 0	29.12.2015	SUBSTITUIÇÃO DE PAVIMENTO E JANELAS NO ESTAB. ILHÉ	EUR						
29.728,96	0,00	0,00	0,00	0,00	0,00		29.728,96		
9.909,65-	9.909,66-	0,00	0,00	0,00	0,00		19.819,31-		
19.819,31							9.909,65		
272300000187 0	02.12.2015	ELABORAÇÃO PROJETO/PLANTAS EXIGIDO SCIE	EUR						
11.895,00	0,00	0,00	0,00	0,00	0,00		11.895,00		
3.965,00-	3.965,00-	0,00	0,00	0,00	0,00		7.930,00-		
7.930,00							3.965,00		
272300000188 0	02.12.2015	ELABORAÇÃO DO DOSSIER MED.AUTO PROTEÇÃO	EUR						
30.902,60	0,00	0,00	0,00	0,00	0,00		30.902,60		
10.300,87-	10.300,87-	0,00	0,00	0,00	0,00		20.601,74-		
20.601,73							10.300,86		
272300000189 0	30.06.2016	REPARAÇÃO DO PAVIMENTO VINÍLICO ESTAB.SANTA ISABEL	EUR						
0,00	8.619,30	0,00	0,00	0,00	0,00		8.619,30		
0,00	2.873,10-	0,00	0,00	0,00	0,00		2.873,10-		
0,00							5.746,20		
272300000190 0	30.06.2016	REPAVIMENTAÇÃO DO ASFALTO NO ESTAB. BELA VISTA	EUR						
0,00	29.601,62	0,00	0,00	0,00	0,00		29.601,62		
0,00	9.867,21-	0,00	0,00	0,00	0,00		9.867,21-		
0,00							19.734,41		
272300000191 0	30.06.2016	PINTURAS E REPARAÇÕES DIVERSAS NO ESTAB. ILHÉU	EUR						
0,00	75.383,79	0,00	0,00	0,00	0,00		75.383,79		
0,00	25.127,93-	0,00	0,00	0,00	0,00		25.127,93-		
0,00							50.255,86		
272300000192 0	14.12.2016	INSTALAÇÃO DE UM MARCO DE INCÊNDIO ESTAB.VILA MAR	EUR						
0,00	2.665,70	0,00	0,00	0,00	0,00		2.665,70		
0,00	888,57-	0,00	0,00	0,00	0,00		888,57-		
0,00							1.777,13		

Empresa 3011 Divisão Itemdebalanço 132 ContadobalançoCAP 2723210000 Classeimob. 02723210

Imobilizado	Sbn°	Dt.incorp.	Denominação do imobilizado	Moeda	Subven.invest.	CAP atuais
CAP InícEx	Dt.incorp.	Aquis.	Baixa	Transfer.	Incorp.post.	Depr.acumulada
Dep.InícEx	Deprec.do ano	Baixa dep.	Transf.depr.	IncorpPostDepr	Reavals.ativo	ValCon.atual
ValContIníExer						
272300000193	0	31.10.2016	BENEFICIAÇÃO DO ESTABELECIMENTO SANTA ISABEL	EUR		
0,00		65.826,07	0,00	0,00	0,00	65.826,07
0,00		21.942,02-	0,00	0,00	0,00	21.942,02-
0,00						43.884,05
272300000194	0	14.12.2016	EP DIVERSAS REPARAÇÕES NO ESTABELECIMENTO ILHEU	EUR		
0,00		10.473,31	0,00	0,00	0,00	10.473,31
0,00		3.491,10-	0,00	0,00	0,00	3.491,10-
0,00						6.982,21
272300000195	0	30.11.2016	TRAB.COMPLEMENT. À REPAVIMENTAÇÃO DO ASFALTO	EBV EUR		
0,00		11.512,94	0,00	0,00	0,00	11.512,94
0,00		3.837,65-	0,00	0,00	0,00	3.837,65-
0,00						7.675,29
272300000198	0	22.12.2016	REORDENAMENTO AREA FLORESTA E CONSERV. ESPAÇOS	EUR		
0,00		3.903,27	0,00	0,00	0,00	3.903,27
0,00		1.301,09-	0,00	0,00	0,00	1.301,09-
0,00						2.602,18
* Classe imobilizado 02723210 obr. conserv-ed.ced EUR						
5.522.924,14		243.424,14	0,00	0,00	0,00	5.766.348,28
5.329.500,32-		188.950,79-	0,00	0,00	0,00	5.518.451,11-
193.423,82						247.897,17
** Conta do balanço CAP 2723210000 Edifício A. EUR						
5.522.924,14		243.424,14	0,00	0,00	0,00	5.766.348,28
5.329.500,32-		188.950,79-	0,00	0,00	0,00	5.518.451,11-
193.423,82						247.897,17

Empresa 3011 Divisão Itemdebalanço 132 ContadobalançoCAP 2724220000 Classeimob. 02724220

Imobilizado	Sbn°	Dt.incorp.	Denominação do imobilizado	Moeda	CAP atuais	
CAP InícEx	Deprec.do ano	Aquis.	Baixa	Transfer.	Incorp.post.	Subven.invest.
ValContIníExer	Deprec.do ano	Baixa dep.	Baixa dep.	Transf.depr.	IncorpPostDepr	Reavals.ativo
						Depr.acumulada
						ValCon.atual
272400000000	0	24.10.2005	PROJECTO HIDRÁULICO CENTRAL TÉRMICA	EUR		
8.142,00		0,00	0,00	0,00	0,00	8.142,00
8.142,00-		0,00	0,00	0,00	0,00	8.142,00-
0,00						0,00
* Classe imobilizado 02724220 Mod SI-IE-Est. e Par EUR						
8.142,00		0,00	0,00	0,00	0,00	8.142,00
8.142,00-		0,00	0,00	0,00	0,00	8.142,00-
0,00						0,00
** Conta do balanço CAP 2724220000 Estudos e Pareceres EUR						
8.142,00		0,00	0,00	0,00	0,00	8.142,00
8.142,00-		0,00	0,00	0,00	0,00	8.142,00-
0,00						0,00
*** Item de balanço 132 Custos diferidos EUR						
5.531.066,14		243.424,14	0,00	0,00	0,00	5.774.490,28
5.337.642,32-		188.950,79-	0,00	0,00	0,00	5.526.593,11-
193.423,82						247.897,17
**** EUR						
40.914.086,25		473.653,93	91.244,02-	0,00	0,00	41.296.496,16
18.613.609,28-		720.293,52-	91.244,02	0,00	0,00	19.242.658,78-
22.300.476,97						22.053.837,38
*****Empresa 3011 ISSMadeira, IP-RAM EUR						
40.914.086,25		473.653,93	91.244,02-	0,00	0,00	41.296.496,16
18.613.609,28-		720.293,52-	91.244,02	0,00	0,00	19.242.658,78-
22.300.476,97						22.053.837,38



CIBE

MAPA SÍNTESE  
 DOS  
 BENS INVENTARIADOS

MINISTÉRIO do Trabalho, Solidariedade e Segurança Social  
 SERVIÇO OU ORGANISMO Sec.Geral do Ministério do Trab. Solidariedade e Seg.Social  
 ENTIDADE AFECTATÁRIA ISSMadeira, IP-RAM  
 CLASSIFICAÇÃO ORGÂNICA (OE)

F 4

UNIDADE:

CLASSIFICAÇÃO GERAL (a)		PATRIMONIO INICIAL (b)		ACRÉSCIMOS PATRIMONIAIS				DIMINUIÇÕES PATRIMONIAIS					PATRIMÔNIO FINAL		VARIÇÃO PATRIMONIAL	
CÓDIGO	DESIGNAÇÃO DO BEM	BRUTO	LÍQUIDO	AQUISIÇÕES (c)	REAV OU OU-TRAS ALTE (d)	GRANDES REPARAÇÕES OU BENEFÍ- CIAÇÕES (7)	TOTAL (8 = 5+6+7)	ABATES (e)	DES- VAL/ ÇÕES (f)	AMORTIZAÇÕES		TOTAL (13 = 9+10+11)	BRUTO (14 = 3+8-9-10)	LÍQUIDO (15 = 14 - 12)	BRUTO (16 = 14 - 3)	LÍQUIDO (17 = 15 - 4)
										DO EXERCÍCIO (g)	ACUMULADAS					
(1)	(2)	(3)	(4)	(5)	(6)	(7)	(8 = 5+6+7)	(9)	(10)	(11)	(12)	(13 = 9+10+11)	(14 = 3+8-9-10)	(15 = 14 - 12)	(16 = 14 - 3)	(17 = 15 - 4)
1010101000	Bastidores	48.570,40									48.570,40-		48.570,40			
1010102000	Computador es	74.916,30	3.471,13							1.125,77-	72.570,94-	1.125,77-	74.916,30	2.345,36		1.125,77-
1010103000	Equipament o de rede	23.616,75	603,50							517,28-	23.530,53-	517,28-	23.616,75	86,22		517,28-
1010104000	Equipament o de Swich	33.210,55									33.210,55-		33.210,55			
1010105000	Gravadores de CD-ROM	313,89									313,89-		313,89			
1010107000	Impressora s	2.828,00									2.828,00-		2.828,00			
1010107011	Impressora c/Jacto d	14.938,84									14.938,84-		14.938,84			
1010107012	Impressora c/Jacto d	7.349,56									7.349,56-		7.349,56			
1010107021	Impressora s Laser,	4.041,81	704,65							145,79-	3.482,95-	145,79-	4.041,81	558,86		145,79-
TOTAL A TRANSPORTAR		209.786,10	4.779,28	0,00		0,00	0,00	0,00		1.788,84-	206.795,66-	1.788,84-	209.786,10	2.990,44	0,00	1.788,84-

CIBE

MAPA SÍNTESE  
DOS  
BENS INVENTARIADOSMINISTÉRIO do Trabalho, Solidariedade e Segurança Social  
SERVIÇO OU ORGANISMO Sec.Geral do Ministério do Trab. Solidariedade e Seg.Social  
ENTIDADE AFECTATÁRIA ISSMadeira, IP-RAM  
CLASSIFICAÇÃO ORGÂNICA (OE)

F 4

UNIDADE:

CLASSIFICAÇÃO GERAL (a)		PATRIMONIO INICIAL (b)		ACRÉSCIMOS PATRIMONIAIS				DIMINUIÇÕES PATRIMONIAIS					PATRIMÓNIO FINAL		VARIÇÃO PATRIMONIAL	
CÓDIGO	DESIGNAÇÃO DO BEM	BRUTO	LÍQUIDO	AQUISIÇÕES (c)	REAV OU OU- TRAS ALTE (d)	GRANDES REPARAÇÕES OU BENEFÍ- CIAÇÕES	TOTAL (8 = 5+6+7)	ABATES (e)	DES- VAL/ ÇÕES (f)	AMORTIZAÇÕES		TOTAL (13 = 9+10+11)	BRUTO (14 = 3+8-9-10)	LÍQUIDO (15 = 14 - 12)	BRUTO (16 = 14 - 3)	LÍQUIDO (17 = 15 - 4)
										DO EXERCÍCIO (g)	ACUMULADAS					
(1)	(2)	(3)	(4)	(5)	(6)	(7)	(8 = 5+6+7)	(9)	(10)	(11)	(12)	(13 = 9+10+11)	(14 = 3+8-9-10)	(15 = 14 - 12)	(16 = 14 - 3)	(17 = 15 - 4)
1010107022	Impressoras Laser,	18.817,32									18.817,32-		18.817,32			
1010107030	Impressoras Térmica	514,72	482,55							128,68-	160,85-	128,68-	514,72	353,87		128,68-
1010107999	Outras impressoras	5.263,37	760,29							198,34-	4.701,42-	198,34-	5.263,37	561,95		198,34-
1010110000	Microcomputadores	18.450,00									18.450,00-		18.450,00			
1010110002	Microcomputador, c/u	101.367,00	47.673,00							12.172,00-	65.866,00-	12.172,00-	101.367,00	35.501,00		12.172,00-
1010110003	Microcomputador, c/u	169.445,55									169.445,55-		169.445,55			
1010110999	Microcomputador, c/d	9.641,00									9.641,00-		9.641,00			
1010111000	Minicomputadores	5.799,21	152,40							152,40-	5.799,21-	152,40-	5.799,21			152,40-
1010112000	Modems	107,58									107,58-		107,58			
1010113000	Monitores	14.400,00									14.400,00-		14.400,00			
TOTAL A TRANSPORTAR		553.591,85	53.847,52	0,00		0,00	0,00	0,00		14.440,26-	514.184,59-	14.440,26-	553.591,85	39.407,26	0,00	14.440,26-

UNIDADE:

MINISTÉRIO do Trabalho, Solidariedade e Segurança Social  
SERVIÇO OU ORGANISMO Sec.Geral do Ministério do Trab. Solidariedade e Seg.Social  
ENTIDADE AFECTATÁRIA ISSMadeira, IP-RAM  
CLASSIFICAÇÃO ORGÂNICA (OE)

MAPA SÍNTESE  
DOS  
BENS INVENTARIADOS

CLASSIFICAÇÃO GERAL (a)		PATRIMONIO INICIAL (b)		ACRÉSCIMOS PATRIMONIAIS				DIMINUIÇÕES PATRIMONIAIS					PATRIMÓNIO FINAL		VARIÇÃO PATRIMONIAL	
CÓDIGO	DESIGNAÇÃO DO BEM	BRUTO	LÍQUIDO	AQUISIÇÕES (c)	REAV OU OU-TRAS ALTE (d)	GRANDES REPARAÇÕES OU BENEFICI-CAÇÕES (7)	TOTAL (8 = 5+6+7)	ABATES (e)	DES-VAL/ÇÕES (f)	AMORTIZAÇÕES		TOTAL (13 = 9+10+11)	BRUTO (14 = 3+8-9-10)	LÍQUIDO (15 = 14 - 12)	BRUTO (16 = 14 - 3)	LÍQUIDO (17 = 15 - 4)
										DO EXERCÍCIO (g)	ACUMULADAS					
1010113002	MONITOR C/15	16.311,01									16.311,01-		16.311,01			
1010113003	MONITOR C/17	65.732,94	439,47							150,68-	65.444,15-	150,68-	65.732,94	288,79		150,68-
1010113004	MONITOR C/19	3.925,60									3.925,60-		3.925,60			
1010113005	MONITOR C/21	16.662,17									16.662,17-		16.662,17			
1010113999	Monitores c/outras m			214,23			214,23			214,23-	214,23-	214,23-	214,23		214,23	
1010116000	PC portáteis			8.421,04			8.421,04			175,44-	175,44-	175,44-	8.421,04	8.245,60	8.421,04	8.245,60
1010116002	PC portáteis, c/unidade	12.446,66	708,26							369,52-	12.107,92-	369,52-	12.446,66	338,74		369,52-
1010116003	PC portáteis, c/unidade	7.687,13									7.687,13-		7.687,13			
1010116999	PC portáteis, c/disco	924,09	558,31							231,02-	596,80-	231,02-	924,09	327,29		231,02-
1010118000	Projectores de image	6.544,35									6.544,35-		6.544,35			
TOTAL A TRANSPORTAR		683.825,80	55.553,56	8.635,27		0,00	8.635,27	0,00		15.581,15-	643.853,39-	15.581,15-	692.461,07	48.607,68	8.635,27	6.945,88-

CIBE

MAPA SÍNTESE  
DOS  
BENS INVENTARIADOSMINISTÉRIO do Trabalho, Solidariedade e Segurança Social  
SERVIÇO OU ORGANISMO Sec.Geral do Ministério do Trab. Solidariedade e Seg.Social  
ENTIDADE AFECTATÁRIA ISSMadeira, IP-RAM  
CLASSIFICAÇÃO ORGÂNICA (OE)

F 4

UNIDADE:

CLASSIFICAÇÃO GERAL (a)		PATRIMONIO INICIAL (b)		ACRÉSCIMOS PATRIMONIAIS				DIMINUIÇÕES PATRIMONIAIS					PATRIMÓNIO FINAL		VARIAÇÃO PATRIMONIAL	
CÓDIGO	DESIGNAÇÃO DO BEM	BRUTO	LÍQUIDO	AQUISIÇÕES (c)	REAV OU OU- TRAS ALTE (d)	GRANDES REPARAÇÕES OU BENEFI- CIAÇÕES (7)	TOTAL (8 = 5+6+7)	ABATES (e)	DES- VAL/ ÇÕES (f)	AMORTIZAÇÕES		TOTAL (13 = 9+10+11)	BRUTO (14 = 3+8-9-10)	LÍQUIDO (15 = 14 - 12)	BRUTO (16 = 14 - 3)	LÍQUIDO (17 = 15 - 4)
										DO EXERCÍCIO (g)	ACUMULADAS					
(1)	(2)	(3)	(4)	(5)	(6)	(7)	(8 = 5+6+7)	(9)	(10)	(11)	(12)	(13 = 9+10+11)	(14 = 3+8-9-10)	(15 = 14 - 12)	(16 = 14 - 3)	(17 = 15 - 4)
1010119000	Router	124.720,55									124.720,55-		124.720,55			
1010120000	Scanners (digitaliza	11.098,26									11.098,26-		11.098,26			
1010120001	Scanners c/alimentaç	228,00									228,00-		228,00			
1010120002	Scanners c/alimentaç	1.968,00									1.968,00-		1.968,00			
1010120999	Outros Scanners	2.984,52									2.984,52-		2.984,52			
1010121000	Teclados	19.441,48									19.441,48-		19.441,48			
1010127000	Unidades de disco	8.023,92									8.023,92-		8.023,92			
1010199000	Outro Equipamento in	240.326,50	913,88	610,32			610,32			1.050,17-	240.462,79-	1.050,17-	240.936,82	474,03	610,32	439,85-
1010202000	Sistemas operativos	14.981,02									14.981,02-		14.981,02			
1010203000	Software de aplicaçã	177.302,75	1.811,75	1.024,65			1.024,65			913,89-	176.404,89-	913,89-	178.327,40	1.922,51	1.024,65	110,76
TOTAL A TRANSPORTAR		1.284.900,80	58.279,19	10.270,24		0,00	10.270,24	0,00		17.545,21-	1.244.166,82-	17.545,21-	1.295.171,04	51.004,22	10.270,24	7.274,97-

CIBE

MAPA SÍNTESE  
DOS  
BENS INVENTARIADOSMINISTÉRIO do Trabalho, Solidariedade e Segurança Social  
SERVIÇO OU ORGANISMO Sec.Geral do Ministério do Trab. Solidariedade e Seg.Social  
ENTIDADE AFECTATÁRIA ISSMadeira, IP-RAM  
CLASSIFICAÇÃO ORGÂNICA (OE)

F 4

UNIDADE:

CLASSIFICAÇÃO GERAL (a)		PATRIMONIO INICIAL (b)		ACRÉSCIMOS PATRIMONIAIS				DIMINUIÇÕES PATRIMONIAIS					PATRIMÓNIO FINAL		VARIAÇÃO PATRIMONIAL	
CÓDIGO	DESIGNAÇÃO DO BEM	BRUTO	LÍQUIDO	AQUISIÇÕES (c)	REAV OU OU- TRAS ALTE (d)	GRANDES REPARAÇÕES OU BENEFÍ- CIAÇÕES (7)	TOTAL (8 = 5+6+7)	ABATES (e)	DES- VAL/ ÇÕES (f)	AMORTIZAÇÕES		TOTAL (13 = 9+10+11)	BRUTO (14 = 3+8-9-10)	LÍQUIDO (15 = 14 - 12)	BRUTO (16 = 14 - 3)	LÍQUIDO (17 = 15 - 4)
										DO EXERCÍCIO (g)	ACUMULADAS					
(1)	(2)	(3)	(4)	(5)	(6)	(7)	(8 = 5+6+7)	(9)	(10)	(11)	(12)	(13 = 9+10+11)	(14 = 3+8-9-10)	(15 = 14 - 12)	(16 = 14 - 3)	(17 = 15 - 4)
1010204000	Software d e base	107.797,14									107.797,14-		107.797,14			
1010205000	Software d e comunica	342,44	332,93							114,15-	123,66-	114,15-	342,44	218,78		114,15-
1010206000	Software d e gestão d	7.686,00	2.348,50							2.348,50-	7.686,00-	2.348,50-	7.686,00			2.348,50-
1010207000	Software d e rede	2.347,40									2.347,40-		2.347,40			
1010299000	Outros sof tware	44.522,89	1.366,74							781,00-	43.937,15-	781,00-	44.522,89	585,74		781,00-
1020101000	Central te lefónica (	15.489,69	1.550,69	11.430,33			11.430,33			1.263,74-	15.202,74-	1.263,74-	26.920,02	11.717,28	11.430,33	10.166,59
1020108000	Equipament o de regis	4.743,48									4.743,48-		4.743,48			
1020112000	Telecopiad ores (fax)	11.177,21	44,72							38,33-	11.170,82-	38,33-	11.177,21	6,39		38,33-
1020113000	Telefones	542,24									542,24-		542,24			
1020113001	Telefone a nalógico	8.543,99									8.543,99-		8.543,99			
TOTAL A TRANSPORTAR		1.488.093,28	63.922,77	21.700,57		0,00	21.700,57	0,00		22.090,93-	1.446.261,44-	22.090,93-	1.509.793,85	63.532,41	21.700,57	390,36-

CIBE

MAPA SÍNTESE  
DOS  
BENS INVENTARIADOSMINISTÉRIO do Trabalho, Solidariedade e Segurança Social  
SERVIÇO OU ORGANISMO Sec.Geral do Ministério do Trab. Solidariedade e Seg.Social  
ENTIDADE AFECTATÁRIA ISSMadeira, IP-RAM  
CLASSIFICAÇÃO ORGÂNICA (OE)

F 4

UNIDADE:

CLASSIFICAÇÃO GERAL (a)		PATRIMONIO INICIAL (b)		ACRÉSCIMOS PATRIMONIAIS				DIMINUIÇÕES PATRIMONIAIS					PATRIMÓNIO FINAL		VARIÇÃO PATRIMONIAL	
CÓDIGO	DESIGNAÇÃO DO BEM	BRUTO	LÍQUIDO	AQUISIÇÕES (c)	REAV OU OU-TRAS ALTE (d)	GRANDES REPARAÇÕES OU BENEFICI- CIAÇÕES (7)	TOTAL (8 = 5+6+7)	ABATES (e)	DES-VAL/ ÇÕES (f)	AMORTIZAÇÕES		TOTAL (13 = 9+10+11)	BRUTO (14 = 3+8-9-10)	LÍQUIDO (15 = 14 - 12)	BRUTO (16 = 14 - 3)	LÍQUIDO (17 = 15 - 4)
										DO EXERCÍCIO (g)	ACUMULADAS					
1020113002	Telefone d igital	8.848,44	429,34	805,08			805,08			907,26-	9.326,36-	907,26-	9.653,52	327,16	805,08	102,18-
1020113003	Telefone p ortátil (i	522,99									522,99-		522,99			
1020113999	Telefones de outro t	93,87									93,87-		93,87			
1020114000	Telemóveis	1.612,56									1.612,56-		1.612,56			
1020199000	OUT MATERI AL, APAR,	9.173,32	316,79							140,80-	8.997,33-	140,80-	9.173,32	175,99		140,80-
1020199003	Consola te lefónica	167,81									167,81-		167,81			
1030101000	Armários	211.345,92	4.473,95							2.073,27-	208.945,24-	2.073,27-	211.345,92	2.400,68		2.073,27-
1030101002	Armário-Ar quivo, met	33.297,78	6.133,70							3.345,65-	30.509,73-	3.345,65-	33.297,78	2.788,05		3.345,65-
1030101003	Armário-Ar quivo, est	316,43									316,43-		316,43			
1030101011	Armário-Es tante, em	1.954,61									1.954,61-		1.954,61			
TOTAL A TRANSPORTAR		1.755.427,01	75.276,55	22.505,65		0,00	22.505,65	0,00		28.557,91-	1.708.708,37-	28.557,91-	1.777.932,66	69.224,29	22.505,65	6.052,26-

CIBE

MAPA SÍNTESE  
DOS  
BENS INVENTARIADOS

MINISTÉRIO do Trabalho, Solidariedade e Segurança Social  
SERVIÇO OU ORGANISMO Sec.Geral do Ministério do Trab. Solidariedade e Seg.Social  
ENTIDADE AFECTATÁRIA ISSMadeira, IP-RAM  
CLASSIFICAÇÃO ORGÂNICA (OE)

F 4

UNIDADE:

CLASSIFICAÇÃO GERAL (a)		PATRIMONIO INICIAL (b)		ACRÉSCIMOS PATRIMONIAIS				DIMINUIÇÕES PATRIMONIAIS					PATRIMÓNIO FINAL		VARIÇÃO PATRIMONIAL	
CÓDIGO	DESIGNAÇÃO DO BEM	BRUTO	LÍQUIDO	AQUISIÇÕES (c)	REAV OU OU-TRAS ALTE (d)	GRANDES REPARAÇÕES OU BENEFICI- CIAÇÕES (7)	TOTAL (8 = 5+6+7)	ABATES (e)	DES-VAL/ ÇÕES (f)	AMORTIZAÇÕES		TOTAL (13 = 9+10+11)	BRUTO (14 = 3+8-9-10)	LÍQUIDO (15 = 14 - 12)	BRUTO (16 = 14 - 3)	LÍQUIDO (17 = 15 - 4)
										DO EXERCÍCIO (g)	ACUMULADAS					
(1)	(2)	(3)	(4)	(5)	(6)	(7)	(8 = 5+6+7)	(9)	(10)	(11)	(12)	(13 = 9+10+11)	(14 = 3+8-9-10)	(15 = 14 - 12)	(16 = 14 - 3)	(17 = 15 - 4)
1030101012	Armário-Es- tante, met	6.032,47									6.032,47-		6.032,47			
1030101013	Armário-Es- tante, est	1.215,12	1.189,80							151,89-	177,21-	151,89-	1.215,12	1.037,91		151,89-
1030101022	Armário-Es- tante c/Ca	124,26									124,26-		124,26			
1030101032	Cacifo-ves- tiário, me	18.357,76									18.357,76-		18.357,76			
1030103001	Biombo em madeira	2.260,00									2.260,00-		2.260,00			
1030103002	Biombo, ma- deira, c/p	1.068,61									1.068,61-		1.068,61			
1030103012	Biombo, me- tállico, c/	21,00									21,00-		21,00			
1030104000	Blocos de gavetas	2.771,91									2.771,91-		2.771,91			
1030104002	Bloco de g- avetas, em	975,96									975,96-		975,96			
1030104010	Bloco de g- avetas, me	1.800,55									1.800,55-		1.800,55			
TOTAL A TRANSPORTAR		1.790.054,65	76.466,35	22.505,65		0,00	22.505,65	0,00		28.709,80-	1.742.298,10-	28.709,80-	1.812.560,30	70.262,20	22.505,65	6.204,15-

CIBE

MAPA SÍNTESE  
DOS  
BENS INVENTARIADOS

MINISTÉRIO do Trabalho, Solidariedade e Segurança Social  
SERVIÇO OU ORGANISMO Sec.Geral do Ministério do Trab. Solidariedade e Seg.Social  
ENTIDADE AFECTATÁRIA ISSMadeira, IP-RAM  
CLASSIFICAÇÃO ORGÂNICA (OE)

F 4

UNIDADE:

CLASSIFICAÇÃO GERAL (a)		PATRIMONIO INICIAL (b)		ACRÉSCIMOS PATRIMONIAIS				DIMINUIÇÕES PATRIMONIAIS					PATRIMÓNIO FINAL		VARIAÇÃO PATRIMONIAL	
CÓDIGO	DESIGNAÇÃO DO BEM	BRUTO	LÍQUIDO	AQUISIÇÕES (c)	REAV OU OU-TRAS ALTE (d)	GRANDES REPARAÇÕES OU BENEFÍ- CIAÇÕES (7)	TOTAL (8 = 5+6+7)	ABATES (e)	DES- VAL/ ÇÕES (f)	AMORTIZAÇÕES		TOTAL (13 = 9+10+11)	BRUTO (14 = 3+8-9-10)	LÍQUIDO (15 = 14 - 12)	BRUTO (16 = 14 - 3)	LÍQUIDO (17 = 15 - 4)
										DO EXERCÍCIO (g)	ACUMULADAS					
(1)	(2)	(3)	(4)	(5)	(6)	(7)	(8 = 5+6+7)	(9)	(10)	(11)	(12)	(13 = 9+10+11)	(14 = 3+8-9-10)	(15 = 14 - 12)	(16 = 14 - 3)	(17 = 15 - 4)
1030104011	Bloco de g avetas, es	30.801,09	161,36							161,36-	30.801,09-	161,36-	30.801,09			161,36-
1030104020	Bloco de g avetas, es	5.412,07									5.412,07-		5.412,07			
1030104021	BLOCO GAVE TAS,ESTRU.	7.642,37	578,85							128,61-	7.192,13-	128,61-	7.642,37	450,24		128,61-
1030104999	Outros blo cos de gav	1.127,02									1.127,02-		1.127,02			
1030105000	Cadeiras	13.086,54									13.086,54-		13.086,54			
1030105003	Cadeira, e m madeira,	305,36									305,36-		305,36			
1030105004	Cadeira, e m madeira,	1.675,35									1.675,35-		1.675,35			
1030105013	Cadeira, e m madeira,	648,60									648,60-		648,60			
1030105020	Cadeira, m etálica	833,47									833,47-		833,47			
1030105022	Cadeira, m etálica, f	29.198,60									29.198,60-		29.198,60			
TOTAL A TRANSPORTAR		1.880.785,12	77.206,56	22.505,65		0,00	22.505,65	0,00		28.999,77-	1.832.578,33-	28.999,77-	1.903.290,77	70.712,44	22.505,65	6.494,12-



CIBE

MAPA SÍNTESE  
DOS  
BENS INVENTARIADOS

MINISTÉRIO do Trabalho, Solidariedade e Segurança Social  
SERVIÇO OU ORGANISMO Sec.Geral do Ministério do Trab. Solidariedade e Seg.Social  
ENTIDADE AFECTATÁRIA ISSMadeira, IP-RAM  
CLASSIFICAÇÃO ORGÂNICA (OE)

F 4

UNIDADE:

CLASSIFICAÇÃO GERAL (a)		PATRIMONIO INICIAL (b)		ACRÉSCIMOS PATRIMONIAIS				DIMINUIÇÕES PATRIMONIAIS					PATRIMÓNIO FINAL		VARIÇÃO PATRIMONIAL	
CÓDIGO	DESIGNAÇÃO DO BEM	BRUTO	LÍQUIDO	AQUISIÇÕES (c)	REAV OU-TRAS ALTE (d)	GRANDES REPARAÇÕES OU BENEFÍCIAÇÕES (7)	TOTAL (8 = 5+6+7)	ABATES (e)	DES-VAL/ÇÕES (f)	AMORTIZAÇÕES		TOTAL (13 = 9+10+11)	BRUTO (14 = 3+8-9-10)	LÍQUIDO (15 = 14 - 12)	BRUTO (16 = 14 - 3)	LÍQUIDO (17 = 15 - 4)
										DO EXERCÍCIO (g)	ACUMULADAS					
1030105023	Cadeira, metálica, f	29.845,24									29.845,24-		29.845,24			
1030105029	Cadeira, metálica, f	3.183,04									3.183,04-		3.183,04			
1030105030	Cadeira, metálica, c	1.339,88									1.339,88-		1.339,88			
1030105032	Cadeira, metálica, c	201,44									201,44-		201,44			
1030105033	Cadeira, metálica, c	2.237,73									2.237,73-		2.237,73			
1030105039	Cadeira, c /braços, e	4.882,62									4.882,62-		4.882,62			
1030105042	Cadeira girat. c/rod	829,41									829,41-		829,41			
1030105043	Cadeira girat. c/rod	31.470,04									31.470,04-		31.470,04			
1030105049	Cadeira girat. c/rod	3.544,80									3.544,80-		3.544,80			
1030105051	Cadeira girat. c/rod	1.642,49	212,63							105,65-	1.535,51-	105,65-	1.642,49	106,98		105,65-
TOTAL A TRANSPORTAR		1.959.961,81	77.419,19	22.505,65		0,00	22.505,65	0,00		29.105,42-	1.911.648,04-	29.105,42-	1.982.467,46	70.819,42	22.505,65	6.599,77-

CIBE

MAPA SÍNTESE  
DOS  
BENS INVENTARIADOS

MINISTÉRIO do Trabalho, Solidariedade e Segurança Social  
SERVIÇO OU ORGANISMO Sec.Geral do Ministério do Trab. Solidariedade e Seg.Social  
ENTIDADE AFECTATÁRIA ISSMadeira, IP-RAM  
CLASSIFICAÇÃO ORGÂNICA (OE)

F 4

UNIDADE:

CLASSIFICAÇÃO GERAL (a)		PATRIMONIO INICIAL (b)		ACRÉSCIMOS PATRIMONIAIS				DIMINUIÇÕES PATRIMONIAIS					PATRIMÓNIO FINAL		VARIÇÃO PATRIMONIAL	
CÓDIGO	DESIGNAÇÃO DO BEM	BRUTO	LÍQUIDO	AQUISIÇÕES (c)	REAV OU OU-TRAS ALTE (d)	GRANDES REPARAÇÕES OU BENEFÍ- CIAÇÕES (7)	TOTAL (8 = 5+6+7)	ABATES (e)	DES-VAL/ ÇÕES (f)	AMORTIZAÇÕES		TOTAL (13 = 9+10+11)	BRUTO (14 = 3+8-9-10)	LÍQUIDO (15 = 14 - 12)	BRUTO (16 = 14 - 3)	LÍQUIDO (17 = 15 - 4)
										DO EXERCÍCIO (g)	ACUMULADAS					
(1)	(2)	(3)	(4)	(5)	(6)	(7)	(8 = 5+6+7)	(9)	(10)	(11)	(12)	(13 = 9+10+11)	(14 = 3+8-9-10)	(15 = 14 - 12)	(16 = 14 - 3)	(17 = 15 - 4)
1030105052	Cadeira gi rat. c/rod	3.988,35	143,11							36,54-	3.881,78-	36,54-	3.988,35	106,57		36,54-
1030105053	CADEIRA GI RAT.C/RODÍ	30.719,97	1.817,68							316,80-	29.219,09-	316,80-	30.719,97	1.500,88		316,80-
1030105059	CAD.GIRAT. C/RODÍZIOS	5.420,64	2.671,01	1.012,60			1.012,60			535,10-	3.284,73-	535,10-	6.433,24	3.148,51	1.012,60	477,50
1030105999	Outras cad eiras	19.433,23	769,14							167,90-	18.831,99-	167,90-	19.433,23	601,24		167,90-
1030106001	COFRES DE CHÃO	4.100,59	405,31							138,96-	3.834,24-	138,96-	4.100,59	266,35		138,96-
1030106003	Cofres por táteis	87,27									87,27-		87,27			
1030108000	Estantes	1.855,83	444,62							231,98-	1.643,19-	231,98-	1.855,83	212,64		231,98-
1030108001	Estante, e m madeira	6.799,44	92,75							92,75-	6.799,44-	92,75-	6.799,44			92,75-
1030108002	Estante, m etálica	33.456,36	117,49							117,49-	33.456,36-	117,49-	33.456,36			117,49-
1030109000	Ficheiros	328,23									328,23-		328,23			
TOTAL A TRANSPORTAR		2.066.151,72	83.880,30	23.518,25		0,00	23.518,25	0,00		30.742,94-	2.013.014,36-	30.742,94-	2.089.669,97	76.655,61	23.518,25	7.224,69-

CIBE

MAPA SÍNTESE  
DOS  
BENS INVENTARIADOS

MINISTÉRIO do Trabalho, Solidariedade e Segurança Social  
SERVIÇO OU ORGANISMO Sec.Geral do Ministério do Trab. Solidariedade e Seg.Social  
ENTIDADE AFECTATÁRIA ISSMadeira, IP-RAM  
CLASSIFICAÇÃO ORGÂNICA (OE)

F 4

UNIDADE:

CLASSIFICAÇÃO GERAL (a)		PATRIMONIO INICIAL (b)		ACRÉSCIMOS PATRIMONIAIS				DIMINUIÇÕES PATRIMONIAIS					PATRIMÓNIO FINAL		VARIAÇÃO PATRIMONIAL	
CÓDIGO	DESIGNAÇÃO DO BEM	BRUTO	LÍQUIDO	AQUISIÇÕES (c)	REAV OU OU-TRAS ALTE (d)	GRANDES REPARAÇÕES OU BENEFÍ- CIAÇÕES (7)	TOTAL (8 = 5+6+7)	ABATES (e)	DES-VAL/ ÇÕES (f)	AMORTIZAÇÕES		TOTAL (13 = 9+10+11)	BRUTO (14 = 3+8-9-10)	LÍQUIDO (15 = 14 - 12)	BRUTO (16 = 14 - 3)	LÍQUIDO (17 = 15 - 4)
										DO EXERCÍCIO (g)	ACUMULADAS					
(1)	(2)	(3)	(4)	(5)	(6)	(7)	(8 = 5+6+7)	(9)	(10)	(11)	(12)	(13 = 9+10+11)	(14 = 3+8-9-10)	(15 = 14 - 12)	(16 = 14 - 3)	(17 = 15 - 4)
1030109004	Ficheiro, horizontal	335,64									335,64-		335,64			
1030109005	Ficheiro, vertical,	8.649,34	842,24							594,58-	8.401,68-	594,58-	8.649,34	247,66		594,58-
1030109006	Ficheiro, vertical,	39.793,76	9.749,63							1.502,67-	31.546,80-	1.502,67-	39.793,76	8.246,96		1.502,67-
1030109999	Outros ficheiros	377,94									377,94-		377,94			
1030110000	MESAS	12.870,48	2.522,43							731,62-	11.079,67-	731,62-	12.870,48	1.790,81		731,62-
1030110001	MESA DE CENTRO, MADE															
1030110012	Mesa p/Informática,	585,02									585,02-		585,02			
1030110013	Mesa p/Informática,	952,16	86,10							86,10-	952,16-	86,10-	952,16			86,10-
1030110022	Mesa p/computador e	220,35									220,35-		220,35			
1030110029	Outras mesas p/compu	1.335,66									1.335,66-		1.335,66			
TOTAL A TRANSPORTAR		2.131.272,07	97.080,70	23.518,25		0,00	23.518,25	0,00		33.657,91-	2.067.849,28-	33.657,91-	2.154.790,32	86.941,04	23.518,25	10.139,66-

CIBE

MAPA SÍNTESE  
 DOS  
 BENS INVENTARIADOS

MINISTÉRIO do Trabalho, Solidariedade e Segurança Social  
 SERVIÇO OU ORGANISMO Sec.Geral do Ministério do Trab. Solidariedade e Seg.Social  
 ENTIDADE AFECTATÁRIA ISSMadeira, IP-RAM  
 CLASSIFICAÇÃO ORGÂNICA (OE)

F 4

UNIDADE:

CLASSIFICAÇÃO GERAL (a)		PATRIMONIO INICIAL (b)		ACRÉSCIMOS PATRIMONIAIS				DIMINUIÇÕES PATRIMONIAIS					PATRIMÓNIO FINAL		VARIÇÃO PATRIMONIAL	
CÓDIGO	DESIGNAÇÃO DO BEM	BRUTO	LÍQUIDO	AQUISIÇÕES (c)	REAV OU OU-TRAS ALTE (d)	GRANDES REPARAÇÕES OU BENEFICI- CIAÇÕES (7)	TOTAL (8 = 5+6+7)	ABATES (e)	DES-VAL/ ÇÕES (f)	AMORTIZAÇÕES		TOTAL (13 = 9+10+11)	BRUTO (14 = 3+8-9-10)	LÍQUIDO (15 = 14 - 12)	BRUTO (16 = 14 - 3)	LÍQUIDO (17 = 15 - 4)
										DO EXERCÍCIO (g)	ACUMULADAS					
(1)	(2)	(3)	(4)	(5)	(6)	(7)	(8 = 5+6+7)	(9)	(10)	(11)	(12)	(13 = 9+10+11)	(14 = 3+8-9-10)	(15 = 14 - 12)	(16 = 14 - 3)	(17 = 15 - 4)
1030110041	Mesa p/Reu niões, mad	226,66									226,66-		226,66			
1030110043	Mesa p/Reu niões, est	7.340,23	1.106,30							349,76-	6.583,69-	349,76-	7.340,23	756,54		349,76-
1030110049	Outras mes as p/Reuni	552,16	168,10							42,92-	426,98-	42,92-	552,16	125,18		42,92-
1030110901	Outras Mes as, madeir	391,00									391,00-		391,00			
1030110902	Outras Mes as, metáli	177,90									177,90-		177,90			
1030110903	Outras Mes as, estru.	4.065,71									4.065,71-		4.065,71			
1030110999	Outras Mes as,	928,56									928,56-		928,56			
1030111000	Placards	2.864,61									2.864,61-		2.864,61			
1030111002	Placard, m etálico	641,84									641,84-		641,84			
1030111003	Placard, e stru.mista	846,83									846,83-		846,83			
TOTAL A TRANSPORTAR		2.149.307,57	98.355,10	23.518,25		0,00	23.518,25	0,00		34.050,59-	2.085.003,06-	34.050,59-	2.172.825,82	87.822,76	23.518,25	10.532,34-

CIBE

MAPA SÍNTESE  
DOS  
BENS INVENTARIADOSMINISTÉRIO do Trabalho, Solidariedade e Segurança Social  
SERVIÇO OU ORGANISMO Sec.Geral do Ministério do Trab. Solidariedade e Seg.Social  
ENTIDADE AFECTATÁRIA ISSMadeira, IP-RAM  
CLASSIFICAÇÃO ORGÂNICA (OE)

F 4

UNIDADE:

CLASSIFICAÇÃO GERAL (a)		PATRIMONIO INICIAL (b)		ACRÉSCIMOS PATRIMONIAIS				DIMINUIÇÕES PATRIMONIAIS					PATRIMÓNIO FINAL		VARIAÇÃO PATRIMONIAL	
CÓDIGO	DESIGNAÇÃO DO BEM	BRUTO	LÍQUIDO	AQUISIÇÕES (c)	REAV OU OU-TRAS ALTE (d)	GRANDES REPARAÇÕES OU BENEFICI-CAÇÕES (7)	TOTAL (8 = 5+6+7)	ABATES (e)	DES-VAL/ÇÕES (f)	AMORTIZAÇÕES		TOTAL (13 = 9+10+11)	BRUTO (14 = 3+8-9-10)	LÍQUIDO (15 = 14 - 12)	BRUTO (16 = 14 - 3)	LÍQUIDO (17 = 15 - 4)
										DO EXERCÍCIO (g)	ACUMULADAS					
1030111999	Outros Placards	2.780,42									2.780,42-		2.780,42			
1030112000	Secretárias	10.890,26									10.890,26-		10.890,26			
1030112001	Secretária, tempo re	2.899,68									2.899,68-		2.899,68			
1030112002	Secretária, tempo re	9.803,96	18,73							18,73-	9.803,96-	18,73-	9.803,96			18,73-
1030112003	SECRETÁRIA, TAMPO REC	51.765,16	2.618,03							977,26-	50.124,39-	977,26-	51.765,16	1.640,77		977,26-
1030112009	Outras secretárias,	748,45									748,45-		748,45			
1030112012	SECRETÁRIA, C/TAMPO	709,91									709,91-		709,91			
1030112013	SECRETÁRIA, C/TAMPO E	5.088,01	612,74							237,18-	4.712,45-	237,18-	5.088,01	375,56		237,18-
1030112019	OUTRAS SECRETÁRIAS,	2.203,50									2.203,50-		2.203,50			
1030112021	Alonga p/s secretária,	8.459,71									8.459,71-		8.459,71			
TOTAL A TRANSPORTAR		2.244.656,63	101.604,60	23.518,25		0,00	23.518,25	0,00		35.283,76-	2.178.335,79-	35.283,76-	2.268.174,88	89.839,09	23.518,25	11.765,51-

CIBE

MAPA SÍNTESE  
DOS  
BENS INVENTARIADOSMINISTÉRIO do Trabalho, Solidariedade e Segurança Social  
SERVIÇO OU ORGANISMO Sec.Geral do Ministério do Trab. Solidariedade e Seg.Social  
ENTIDADE AFECTATÁRIA ISSMadeira, IP-RAM  
CLASSIFICAÇÃO ORGÂNICA (OE)

F 4

UNIDADE:

CLASSIFICAÇÃO GERAL (a)		PATRIMONIO INICIAL (b)		ACRÉSCIMOS PATRIMONIAIS				DIMINUIÇÕES PATRIMONIAIS					PATRIMÔNIO FINAL		VARIÇÃO PATRIMONIAL	
CÓDIGO	DESIGNAÇÃO DO BEM	BRUTO	LÍQUIDO	AQUISIÇÕES (c)	REAV OU OU-TRAS ALTE (d)	GRANDES REPARAÇÕES OU BENEFICI- CIAÇÕES (7)	TOTAL (8 = 5+6+7)	ABATES (e)	DES-VAL/ ÇÕES (f)	AMORTIZAÇÕES		TOTAL (13 = 9+10+11)	BRUTO (14 = 3+8-9-10)	LÍQUIDO (15 = 14 - 12)	BRUTO (16 = 14 - 3)	LÍQUIDO (17 = 15 - 4)
										DO EXERCÍCIO (g)	ACUMULADAS					
1030112023	Alonga p/s ecretária,	2.998,11									2.998,11-		2.998,11			
1030112024	Canto em â ngulo p/li	2.385,77									2.385,77-		2.385,77			
1030112026	CANTO EM Â NGULO P/LI	736,67									736,67-		736,67			
1030112029	Outros ace ssórios p/	1.151,92									1.151,92-		1.151,92			
1030112999	Outras sec retárias	1.275,77	161,86							41,33-	1.155,24-	41,33-	1.275,77	120,53		41,33-
1030113003	Sofá c/las sento e fo	7,00									7,00-		7,00			
1030113012	sofá C/N A sSENTOS, F															
1030113013	Sofá c/n a ssentos, f	14,00									14,00-		14,00			
1030199000	Outro mobi liário	869.514,45	6.221,52							2.171,54-	865.464,47-	2.171,54-	869.514,45	4.049,98		2.171,54-
1030199003	Bengaleiro s, estru.m	8.096,60									8.096,60-		8.096,60			
TOTAL A TRANSPORTAR		3.130.836,92	107.987,98	23.518,25		0,00	23.518,25	0,00		37.496,63-	3.060.345,57-	37.496,63-	3.154.355,17	94.009,60	23.518,25	13.978,38-

CIBE

MAPA SÍNTESE  
DOS  
BENS INVENTARIADOS

MINISTÉRIO do Trabalho, Solidariedade e Segurança Social  
SERVIÇO OU ORGANISMO Sec.Geral do Ministério do Trab. Solidariedade e Seg.Social  
ENTIDADE AFECTATÁRIA ISSMadeira, IP-RAM  
CLASSIFICAÇÃO ORGÂNICA (OE)

F 4

UNIDADE:

CLASSIFICAÇÃO GERAL (a)		PATRIMONIO INICIAL (b)		ACRÉSCIMOS PATRIMONIAIS				DIMINUIÇÕES PATRIMONIAIS					PATRIMÓNIO FINAL		VARIAÇÃO PATRIMONIAL	
CÓDIGO	DESIGNAÇÃO DO BEM	BRUTO	LÍQUIDO	AQUISIÇÕES (c)	REAV OU OU-TRAS ALTE (d)	GRANDES REPARAÇÕES OU BENEFÍCIAÇÕES (7)	TOTAL (8 = 5+6+7)	ABATES (e)	DES-VAL/ÇÕES (f)	AMORTIZAÇÕES		TOTAL (13 = 9+10+11)	BRUTO (14 = 3+8-9-10)	LÍQUIDO (15 = 14 - 12)	BRUTO (16 = 14 - 3)	LÍQUIDO (17 = 15 - 4)
										DO EXERCÍCIO (g)	ACUMULADAS					
1030199009	Outros ben galeiros	150,76									150,76-		150,76			
1030199012	Cabide-Ben galeiro, m	6.200,31									6.200,31-		6.200,31			
1030199013	Cabide-Ben galeiro, m	1.452,57									1.452,57-		1.452,57			
1030199019	Outros cab ides-benga	1.403,88									1.403,88-		1.403,88			
1030199020	Cestos p/d oculos	1.045,12									1.045,12-		1.045,12			
1030199030	Cestos p/p apeis (LIX)	4.770,06									4.770,06-		4.770,06			
1030199042	Cinzeiro, metálico,	1.301,47									1.301,47-		1.301,47			
1030199043	Cinzeiro, metálico,			45,01			45,01			45,01-	45,01-	45,01-	45,01		45,01	
1030199061	Floreiras, em madeir	1.409,10									1.409,10-		1.409,10			
1030199079	Vitrines p /documento	537,16									537,16-		537,16			
TOTAL A TRANSPORTAR		3.149.107,35	107.987,98	23.563,26		0,00	23.563,26	0,00		37.541,64-	3.078.661,01-	37.541,64-	3.172.670,61	94.009,60	23.563,26	13.978,38-

CIBE

MAPA SÍNTESE  
 DOS  
 BENS INVENTARIADOS

MINISTÉRIO do Trabalho, Solidariedade e Segurança Social  
 SERVIÇO OU ORGANISMO Sec.Geral do Ministério do Trab. Solidariedade e Seg.Social  
 ENTIDADE AFECTATÁRIA ISSMadeira, IP-RAM  
 CLASSIFICAÇÃO ORGÂNICA (OE)

F 4

UNIDADE:

CLASSIFICAÇÃO GERAL (a)		PATRIMONIO INICIAL (b)		ACRÉSCIMOS PATRIMONIAIS				DIMINUIÇÕES PATRIMONIAIS					PATRIMÓNIO FINAL		VARIÇÃO PATRIMONIAL	
CÓDIGO	DESIGNAÇÃO DO BEM	BRUTO	LÍQUIDO	AQUISIÇÕES (c)	REAV OU OU-TRAS ALTE (d)	GRANDES REPARAÇÕES OU BENEFICI- CIAÇÕES (7)	TOTAL (8 = 5+6+7)	ABATES (e)	DES-VAL/ ÇÕES (f)	AMORTIZAÇÕES		TOTAL (13 = 9+10+11)	BRUTO (14 = 3+8-9-10)	LÍQUIDO (15 = 14 - 12)	BRUTO (16 = 14 - 3)	LÍQUIDO (17 = 15 - 4)
										DO EXERCÍCIO (g)	ACUMULADAS					
1030201000	Agrafadore s	84,55									84,55-		84,55			
1030201001	Agrafadore s, eléctri	128,68									128,68-		128,68			
1030201011	Agrafadore s, manuais	905,36		136,46			136,46			136,46-	1.041,82-	136,46-	1.041,82		136,46	
1030201012	Agrafadore s, manuais	860,29									860,29-		860,29			
1030203000	Datadores / Numerado	50,60									50,60-		50,60			
1030203001	Datadores	508,75									508,75-		508,75			
1030203002	Numeradore s	45,90									45,90-		45,90			
1030203010	Datadores/ numeradore	5.550,16									5.550,16-		5.550,16			
1030204000	Máquinas d e calcular	289,92									289,92-		289,92			
1030204002	Máquina de calcular	1.638,75									1.638,75-		1.638,75			
TOTAL A TRANSPORTAR		3.159.170,31	107.987,98	23.699,72		0,00	23.699,72	0,00		37.678,10-	3.088.860,43-	37.678,10-	3.182.870,03	94.009,60	23.699,72	13.978,38-



CIBE

MAPA SÍNTESE  
DOS  
BENS INVENTARIADOS

MINISTÉRIO do Trabalho, Solidariedade e Segurança Social  
SERVIÇO OU ORGANISMO Sec.Geral do Ministério do Trab. Solidariedade e Seg.Social  
ENTIDADE AFECTATÁRIA ISSMadeira, IP-RAM  
CLASSIFICAÇÃO ORGÂNICA (OE)

F 4

UNIDADE:

CLASSIFICAÇÃO GERAL (a)		PATRIMONIO INICIAL (b)		ACRÉSCIMOS PATRIMONIAIS				DIMINUIÇÕES PATRIMONIAIS					PATRIMÓNIO FINAL		VARIAÇÃO PATRIMONIAL	
CÓDIGO	DESIGNAÇÃO DO BEM	BRUTO	LÍQUIDO	AQUISIÇÕES (c)	REAV OU OU- TRAS ALTE (d)	GRANDES REPARAÇÕES OU BENEFÍ- CIAÇÕES	TOTAL (8 = 5+6+7)	ABATES (e)	DES- VAL/ ÇÕES (f)	AMORTIZAÇÕES		TOTAL (13 = 9+10+11)	BRUTO (14 = 3+8-9-10)	LÍQUIDO (15 = 14 - 12)	BRUTO (16 = 14 - 3)	LÍQUIDO (17 = 15 - 4)
										DO EXERCÍCIO (g)	ACUMULADAS					
(1)	(2)	(3)	(4)	(5)	(6)	(7)	(8 = 5+6+7)	(9)	(10)	(11)	(12)	(13 = 9+10+11)	(14 = 3+8-9-10)	(15 = 14 - 12)	(16 = 14 - 3)	(17 = 15 - 4)
1030204010	Máquina de calcular	90,52									90,52-		90,52			
1030204011	Máquina de calcular	12.320,41									12.320,41-		12.320,41			
1030206012	Máquinas d e escrever	2.600,00									2.600,00-		2.600,00			
1030207000	Máquinas d e franquia	9.248,31									9.248,31-		9.248,31			
1030208000	Furadores	569,57									569,57-		569,57			
1030208001	Furadores, c/ grande	3.248,77									3.248,77-		3.248,77			
1030208002	Furadores, c/pequena	973,34									973,34-		973,34			
1030209000	Máquinas R egistadora	2.175,23	1.247,28							327,80-	1.255,75-	327,80-	2.175,23	919,48		327,80-
1030210001	Selo branco	3.063,90	2.266,02							382,98-	1.180,86-	382,98-	3.063,90	1.883,04		382,98-
1030211005	Máquinas d e destruir	648,95									648,95-		648,95			
TOTAL A TRANSPORTAR		3.194.109,31	111.501,28	23.699,72		0,00	23.699,72	0,00		38.388,88-	3.120.996,91-	38.388,88-	3.217.809,03	96.812,12	23.699,72	14.689,16-

CIBE

MAPA SÍNTESE  
DOS  
BENS INVENTARIADOS

MINISTÉRIO do Trabalho, Solidariedade e Segurança Social  
SERVIÇO OU ORGANISMO Sec.Geral do Ministério do Trab. Solidariedade e Seg.Social  
ENTIDADE AFECTATÁRIA ISSMadeira, IP-RAM  
CLASSIFICAÇÃO ORGÂNICA (OE)

F 4

UNIDADE:

CLASSIFICAÇÃO GERAL (a)		PATRIMONIO INICIAL (b)		ACRÉSCIMOS PATRIMONIAIS				DIMINUIÇÕES PATRIMONIAIS					PATRIMÓNIO FINAL		VARIAÇÃO PATRIMONIAL	
CÓDIGO	DESIGNAÇÃO DO BEM	BRUTO	LÍQUIDO	AQUISIÇÕES (c)	REAV OU OU-TRAS ALTE (d)	GRANDES REPARAÇÕES OU BENEFÍ- CIAÇÕES (7)	TOTAL (8 = 5+6+7)	ABATES (e)	DES- VAL/ ÇÕES (f)	AMORTIZAÇÕES		TOTAL (13 = 9+10+11)	BRUTO (14 = 3+8-9-10)	LÍQUIDO (15 = 14 - 12)	BRUTO (16 = 14 - 3)	LÍQUIDO (17 = 15 - 4)
										DO EXERCÍCIO (g)	ACUMULADAS					
(1)	(2)	(3)	(4)	(5)	(6)	(7)	(8 = 5+6+7)	(9)	(10)	(11)	(12)	(13 = 9+10+11)	(14 = 3+8-9-10)	(15 = 14 - 12)	(16 = 14 - 3)	(17 = 15 - 4)
1030211006	Máquinas d e envelope	15.560,60									15.560,60-		15.560,60			
1030211008	Máquinas d e validar	17.622,44									17.622,44-		17.622,44			
1030299000	Outro equi pamento e	2.420.471,54									2.420.471,54-		2.420.471,54			
1030301000	Fotocopiad oras	106.353,92	33.234,77							11.394,80-	84.513,95-	11.394,80-	106.353,92	21.839,97		11.394,80-
1030301002	Fotocopiad ora de sec	7.822,85									7.822,85-		7.822,85			
1030301011	Fotocopiad ora c/mesa	152.271,08	23.565,87							5.471,86-	134.177,07-	5.471,86-	152.271,08	18.094,01		5.471,86-
1030301012	Fotocopiad ora c/mesa	40.038,45	20.134,15							4.165,69-	24.069,99-	4.165,69-	40.038,45	15.968,46		4.165,69-
1030301100	Acessórios p/fotocop	2.130,01									2.130,01-		2.130,01			
1030303001	Guilhotina s eléctric	11.928,70									11.928,70-		11.928,70			
1030303002	Guilhotina s manuais	74,75									74,75-		74,75			
TOTAL A TRANSPORTAR		5.968.383,65	188.436,07	23.699,72		0,00	23.699,72	0,00		59.421,23-	5.839.368,81-	59.421,23-	5.992.083,37	152.714,56	23.699,72	35.721,51-

CIBE

MAPA SÍNTESE  
DOS  
BENS INVENTARIADOSMINISTÉRIO do Trabalho, Solidariedade e Segurança Social  
SERVIÇO OU ORGANISMO Sec.Geral do Ministério do Trab. Solidariedade e Seg.Social  
ENTIDADE AFECTATÁRIA ISSMadeira, IP-RAM  
CLASSIFICAÇÃO ORGÂNICA (OE)

F 4

UNIDADE:

CLASSIFICAÇÃO GERAL (a)		PATRIMONIO INICIAL (b)		ACRÉSCIMOS PATRIMONIAIS				DIMINUIÇÕES PATRIMONIAIS					PATRIMÓNIO FINAL		VARIAÇÃO PATRIMONIAL	
CÓDIGO	DESIGNAÇÃO DO BEM	BRUTO	LÍQUIDO	AQUISIÇÕES (c)	REAV OU OU-TRAS ALTE (d)	GRANDES REPARAÇÕES OU BENEFICI- CIAÇÕES (7)	TOTAL (8 = 5+6+7)	ABATES (e)	DES- VAL/ ÇÕES (f)	AMORTIZAÇÕES		TOTAL (13 = 9+10+11)	BRUTO (14 = 3+8-9-10)	LÍQUIDO (15 = 14 - 12)	BRUTO (16 = 14 - 3)	LÍQUIDO (17 = 15 - 4)
										DO EXERCÍCIO (g)	ACUMULADAS					
(1)	(2)	(3)	(4)	(5)	(6)	(7)	(8 = 5+6+7)	(9)	(10)	(11)	(12)	(13 = 9+10+11)	(14 = 3+8-9-10)	(15 = 14 - 12)	(16 = 14 - 3)	(17 = 15 - 4)
1030305000	Máquinas d e encadern	3.781,46									3.781,46-		3.781,46			
1030399000	Outro equi pamento de	3.098,45	1.297,88							338,58-	2.139,15-	338,58-	3.098,45	959,30		338,58-
1040118000	Microscópi os e lupas	1.290,12									1.290,12-		1.290,12			
1040199000	Outro equi pamento e	509,97									509,97-		509,97			
1040399000	Outros	1.800,90	450,18							257,22-	1.607,94-	257,22-	1.800,90	192,96		257,22-
1040618000	Máquinas d e filmar	279,00									279,00-		279,00			
1040619000	Máquinas f otográfica	3.298,35									3.298,35-		3.298,35			
1040621000	Máquinas m icrofilmad	118.200,00									118.200,00-		118.200,00			
1040621003	Leitor/Fot ocopiador	22.740,00									22.740,00-		22.740,00			
1040622000	Objectivas , lentes e	551,44									551,44-		551,44			
TOTAL A TRANSPORTAR		6.123.933,34	190.184,13	23.699,72		0,00	23.699,72	0,00		60.017,03-	5.993.766,24-	60.017,03-	6.147.633,06	153.866,82	23.699,72	36.317,31-

CIBE

MAPA SÍNTESE  
DOS  
BENS INVENTARIADOS

MINISTÉRIO do Trabalho, Solidariedade e Segurança Social  
SERVIÇO OU ORGANISMO Sec.Geral do Ministério do Trab. Solidariedade e Seg.Social  
ENTIDADE AFECTATÁRIA ISSMadeira, IP-RAM  
CLASSIFICAÇÃO ORGÂNICA (OE)

F 4

UNIDADE:

CLASSIFICAÇÃO GERAL (a)		PATRIMONIO INICIAL (b)		ACRÉSCIMOS PATRIMONIAIS				DIMINUIÇÕES PATRIMONIAIS					PATRIMÓNIO FINAL		VARIAÇÃO PATRIMONIAL	
CÓDIGO	DESIGNAÇÃO DO BEM	BRUTO	LÍQUIDO	AQUISIÇÕES (c)	REAV OU OU- TRAS ALTE (d)	GRANDES REPARAÇÕES OU BENEFÍ- CIAÇÕES (7)	TOTAL (8 = 5+6+7)	ABATES (e)	DES- VAL/ ÇÕES (f)	AMORTIZAÇÕES		TOTAL (13 = 9+10+11)	BRUTO (14 = 3+8-9-10)	LÍQUIDO (15 = 14 - 12)	BRUTO (16 = 14 - 3)	LÍQUIDO (17 = 15 - 4)
										DO EXERCÍCIO (g)	ACUMULADAS					
(1)	(2)	(3)	(4)	(5)	(6)	(7)	(8 = 5+6+7)	(9)	(10)	(11)	(12)	(13 = 9+10+11)	(14 = 3+8-9-10)	(15 = 14 - 12)	(16 = 14 - 3)	(17 = 15 - 4)
1040699000	Outro equi- pamento e	1.319,86									1.319,86-		1.319,86			
1040706000	Cavaletes	364,80									364,80-		364,80			
1040803000	Cronómetros	37,29									37,29-		37,29			
1040806000	Relógios	484,13									484,13-		484,13			
1040806002	Relógios d e parede	500,00									500,00-		500,00			
1040806999	Outros rel- ógios	213,50									213,50-		213,50			
1040899000	Outros ins- trumentos	134,76									134,76-		134,76			
1040901000	Balanças	4.943,77	1.893,37							583,11-	3.633,51-	583,11-	4.943,77	1.310,26		583,11-
1040901001	Balanças a utomáticas	34,68									34,68-		34,68			
1040901003	Balanças e lectrónica	2.476,17	406,69	714,65			714,65			279,76-	2.349,24-	279,76-	3.190,82	841,58	714,65	434,89
TOTAL A TRANSPORTAR		6.134.442,30	192.484,19	24.414,37		0,00	24.414,37	0,00		60.879,90-	6.002.838,01-	60.879,90-	6.158.856,67	156.018,66	24.414,37	36.465,53-

CIBE

MAPA SÍNTESE  
DOS  
BENS INVENTARIADOSMINISTÉRIO do Trabalho, Solidariedade e Segurança Social  
SERVIÇO OU ORGANISMO Sec.Geral do Ministério do Trab. Solidariedade e Seg.Social  
ENTIDADE AFECTATÁRIA ISSMadeira, IP-RAM  
CLASSIFICAÇÃO ORGÂNICA (OE)

F 4

UNIDADE:

CLASSIFICAÇÃO GERAL (a)		PATRIMONIO INICIAL (b)		ACRÉSCIMOS PATRIMONIAIS				DIMINUIÇÕES PATRIMONIAIS					PATRIMÔNIO FINAL		VARIÇÃO PATRIMONIAL	
CÓDIGO	DESIGNAÇÃO DO BEM	BRUTO	LÍQUIDO	AQUISIÇÕES (c)	REAV OU OU-TRAS ALTE (d)	GRANDES REPARAÇÕES OU BENEFÍ- CIAÇÕES (7)	TOTAL (8 = 5+6+7)	ABATES (e)	DES-VAL/ ÇÕES (f)	AMORTIZAÇÕES		TOTAL (13 = 9+10+11)	BRUTO (14 = 3+8-9-10)	LÍQUIDO (15 = 14 - 12)	BRUTO (16 = 14 - 3)	LÍQUIDO (17 = 15 - 4)
										DO EXERCÍCIO (g)	ACUMULADAS					
1040901005	Balanças p /pessoas	1.852,76	293,69							103,66-	1.662,73-	103,66-	1.852,76	190,03		103,66-
1040901999	Balanças d e outro ti	8.474,51	2.618,92							442,63-	6.298,22-	442,63-	8.474,51	2.176,29		442,63-
1040999000	Outros ins trumentos	482,34									482,34-		482,34			
1050101000	Instrument ação medic	48,27									48,27-		48,27			
1050102000	Pequeno ma terial de	488,76									488,76-		488,76			
1050102001	Esfigmoman ômetros	1.363,86		155,55			155,55			155,55-	1.519,41-	155,55-	1.519,41		155,55	
1050102003	Estetoscóp ios	540,09									540,09-		540,09			
1050105000	De vigilân cia e diag			1.945,90			1.945,90			23,17-	23,17-	23,17-	1.945,90	1.922,73	1.945,90	1.922,73
1050106000	Desfibrili adores			15.387,30			15.387,30			183,15-	183,15-	183,15-	15.387,30	15.204,15	15.387,30	15.204,15
1050118000	Material d e aspiraçã	686,58									686,58-		686,58			
TOTAL A TRANSPORTAR		6.148.379,47	195.396,80	41.903,12		0,00	41.903,12	0,00		61.788,06-	6.014.770,73-	61.788,06-	6.190.282,59	175.511,86	41.903,12	19.884,94-

CIBE

MAPA SÍNTESE  
 DOS  
 BENS INVENTARIADOS

MINISTÉRIO do Trabalho, Solidariedade e Segurança Social  
 SERVIÇO OU ORGANISMO Sec.Geral do Ministério do Trab. Solidariedade e Seg.Social  
 ENTIDADE AFECTATÁRIA ISSMadeira, IP-RAM  
 CLASSIFICAÇÃO ORGÂNICA (OE)

F 4

UNIDADE:

CLASSIFICAÇÃO GERAL (a)		PATRIMONIO INICIAL (b)		ACRÉSCIMOS PATRIMONIAIS				DIMINUIÇÕES PATRIMONIAIS					PATRIMÓNIO FINAL		VARIÇÃO PATRIMONIAL	
CÓDIGO	DESIGNAÇÃO DO BEM	BRUTO	LÍQUIDO	AQUISIÇÕES (c)	REAV OU OU-TRAS ALTE (d)	GRANDES REPARAÇÕES OU BENEFICI- CIAÇÕES (7)	TOTAL (8 = 5+6+7)	ABATES (e)	DES-VAL/ ÇÕES (f)	AMORTIZAÇÕES		TOTAL (13 = 9+10+11)	BRUTO (14 = 3+8-9-10)	LÍQUIDO (15 = 14 - 12)	BRUTO (16 = 14 - 3)	LÍQUIDO (17 = 15 - 4)
										DO EXERCÍCIO (g)	ACUMULADAS					
(1)	(2)	(3)	(4)	(5)	(6)	(7)	(8 = 5+6+7)	(9)	(10)	(11)	(12)	(13 = 9+10+11)	(14 = 3+8-9-10)	(15 = 14 - 12)	(16 = 14 - 3)	(17 = 15 - 4)
1050120000	Respirador es	436,07									436,07-		436,07			
1050142000	Aspiradore s bocais	287,50									287,50-		287,50			
1050199000	Outros equ ipamentos	3.833,07	1.276,72							249,98-	2.806,33-	249,98-	3.833,07	1.026,74		249,98-
1050199042	Martelos p /reflexos	8,51									8,51-		8,51			
1050199051	Estojos pr imeiros so	25,00									25,00-		25,00			
1050199060	Baldes p/p ensos, em	54,76									54,76-		54,76			
1050199061	Baldes p/p ensos, em	1.072,30									1.072,30-		1.072,30			
1050199062	Baldes p/o utros fins	327,19									327,19-		327,19			
1050199067	Couvetes d e outro ti	11,98									11,98-		11,98			
1050199074	Outras pin ças	1.189,49									1.189,49-		1.189,49			
TOTAL A TRANSPORTAR		6.155.625,34	196.673,52	41.903,12		0,00	41.903,12	0,00		62.038,04-	6.020.989,86-	62.038,04-	6.197.528,46	176.538,60	41.903,12	20.134,92-

CIBE

MAPA SÍNTESE  
DOS  
BENS INVENTARIADOSMINISTÉRIO do Trabalho, Solidariedade e Segurança Social  
SERVIÇO OU ORGANISMO Sec.Geral do Ministério do Trab. Solidariedade e Seg.Social  
ENTIDADE AFECTATÁRIA ISSMadeira, IP-RAM  
CLASSIFICAÇÃO ORGÂNICA (OE)

F 4

UNIDADE:

CLASSIFICAÇÃO GERAL (a)		PATRIMONIO INICIAL (b)		ACRÉSCIMOS PATRIMONIAIS				DIMINUIÇÕES PATRIMONIAIS					PATRIMÓNIO FINAL		VARIÇÃO PATRIMONIAL	
CÓDIGO	DESIGNAÇÃO DO BEM	BRUTO	LÍQUIDO	AQUISIÇÕES (c)	REAV OU OU- TRAS ALTE (d)	GRANDES REPARAÇÕES OU BENEFÍ- CIAÇÕES (7)	TOTAL (8 = 5+6+7)	ABATES (e)	DES- VAL/ ÇÕES (f)	AMORTIZAÇÕES		TOTAL (13 = 9+10+11)	BRUTO (14 = 3+8-9-10)	LÍQUIDO (15 = 14 - 12)	BRUTO (16 = 14 - 3)	LÍQUIDO (17 = 15 - 4)
										DO EXERCÍCIO (g)	ACUMULADAS (12)					
(1)	(2)	(3)	(4)	(5)	(6)	(7)	(8 = 5+6+7)	(9)	(10)	(11)	(12)	(13 = 9+10+11)	(14 = 3+8-9-10)	(15 = 14 - 12)	(16 = 14 - 3)	(17 = 15 - 4)
1050199077	Tabuleiros em inox	3.503,18									3.503,18-		3.503,18			
1050199999	Outros utensílios p/	5.856,40	450,50	289,14			289,14			739,64-	6.145,54-	739,64-	6.145,54		289,14	450,50-
1050204000	Negatoscópios	243,49									243,49-		243,49			
1050299000	Outro equipamento de			4.465,20			4.465,20			248,07-	248,07-	248,07-	4.465,20	4.217,13	4.465,20	4.217,13
1050310000	Analisadores	807,11									807,11-		807,11			
1050401000	Armários	8.867,17	1.799,78							918,42-	7.985,81-	918,42-	8.867,17	881,36		918,42-
1050402000	Bancos para consulta	64,41									64,41-		64,41			
1050403000	Candeeiros para obse	503,50									503,50-		503,50			
1050404000	Carros de enfermagem	7.660,85	3.069,91							630,50-	5.221,44-	630,50-	7.660,85	2.439,41		630,50-
1050405000	Carros unidose	1.420,68	1.139,52							177,59-	458,75-	177,59-	1.420,68	961,93		177,59-
TOTAL A TRANSPORTAR		6.184.552,13	203.133,23	46.657,46		0,00	46.657,46	0,00		64.752,26-	6.046.171,16-	64.752,26-	6.231.209,59	185.038,43	46.657,46	18.094,80-

CIBE

MAPA SÍNTESE  
DOS  
BENS INVENTARIADOSMINISTÉRIO do Trabalho, Solidariedade e Segurança Social  
SERVIÇO OU ORGANISMO Sec.Geral do Ministério do Trab. Solidariedade e Seg.Social  
ENTIDADE AFECTATÁRIA ISSMadeira, IP-RAM  
CLASSIFICAÇÃO ORGÂNICA (OE)

F 4

UNIDADE:

CLASSIFICAÇÃO GERAL (a)		PATRIMONIO INICIAL (b)		ACRÉSCIMOS PATRIMONIAIS				DIMINUIÇÕES PATRIMONIAIS					PATRIMÓNIO FINAL		VARIÇÃO PATRIMONIAL	
CÓDIGO	DESIGNAÇÃO DO BEM	BRUTO	LÍQUIDO	AQUISIÇÕES (c)	REAV OU OU- TRAS ALTE (d)	GRANDES REPARAÇÕES OU BENEFÍ- CIAÇÕES (7)	TOTAL (8 = 5+6+7)	ABATES (e)	DES- VAL/ ÇÕES (f)	AMORTIZAÇÕES		TOTAL (13 = 9+10+11)	BRUTO (14 = 3+8-9-10)	LÍQUIDO (15 = 14 - 12)	BRUTO (16 = 14 - 3)	LÍQUIDO (17 = 15 - 4)
										DO EXERCÍCIO (g)	ACUMULADAS					
(1)	(2)	(3)	(4)	(5)	(6)	(7)	(8 = 5+6+7)	(9)	(10)	(11)	(12)	(13 = 9+10+11)	(14 = 3+8-9-10)	(15 = 14 - 12)	(16 = 14 - 3)	(17 = 15 - 4)
1050406000	Marquesas	2.793,91	1.390,25							276,82-	1.680,48-	276,82-	2.793,91	1.113,43		276,82-
1050407000	Mesas de p ensos	701,50	562,66							87,69-	226,53-	87,69-	701,50	474,97		87,69-
1050408000	Vitrines	3.007,63	895,14							306,91-	2.419,40-	306,91-	3.007,63	588,23		306,91-
1050410000	Camas	2.513,72									2.513,72-		2.513,72			
1050410003	camas p/ad ulto	2.052,00	726,74							256,50-	1.581,76-	256,50-	2.052,00	470,24		256,50-
1050410999	Outras cam as	1.577,50									1.577,50-		1.577,50			
1050411000	Mesas de c abeceira	33.978,22	10.631,05	1.951,56			1.951,56			3.920,50-	27.267,67-	3.920,50-	35.929,78	8.662,11	1.951,56	1.968,94-
1050412000	Material c omplementa	8.460,19		648,20			648,20			648,20-	9.108,39-	648,20-	9.108,39		648,20	
1050412001	Bancos (mo chos)	351,14									351,14-		351,14			
1050412003	Biombo	1.284,51	226,26							77,58-	1.135,83-	77,58-	1.284,51	148,68		77,58-
<b>TOTAL A TRANSPORTAR</b>		<b>6.241.272,45</b>	<b>217.565,33</b>	<b>49.257,22</b>		<b>0,00</b>	<b>49.257,22</b>	<b>0,00</b>		<b>70.326,46-</b>	<b>6.094.033,58-</b>	<b>70.326,46-</b>	<b>6.290.529,67</b>	<b>196.496,09</b>	<b>49.257,22</b>	<b>21.069,24-</b>



CIBE

MAPA SÍNTESE  
 DOS  
 BENS INVENTARIADOS

MINISTÉRIO do Trabalho, Solidariedade e Segurança Social  
 SERVIÇO OU ORGANISMO Sec.Geral do Ministério do Trab. Solidariedade e Seg.Social  
 ENTIDADE AFECTATÁRIA ISSMadeira, IP-RAM  
 CLASSIFICAÇÃO ORGÂNICA (OE)

F 4

UNIDADE:

CLASSIFICAÇÃO GERAL (a)		PATRIMONIO INICIAL (b)		ACRÉSCIMOS PATRIMONIAIS				DIMINUIÇÕES PATRIMONIAIS					PATRIMÓNIO FINAL		VARIÇÃO PATRIMONIAL	
CÓDIGO	DESIGNAÇÃO DO BEM	BRUTO	LÍQUIDO	AQUISIÇÕES (c)	REAV OU OU-TRAS ALTE (d)	GRANDES REPARAÇÕES OU BENEFÍ- CIAÇÕES (7)	TOTAL (8 = 5+6+7)	ABATES (e)	DES- VAL/ ÇÕES (f)	AMORTIZAÇÕES		TOTAL (13 = 9+10+11)	BRUTO (14 = 3+8-9-10)	LÍQUIDO (15 = 14 - 12)	BRUTO (16 = 14 - 3)	LÍQUIDO (17 = 15 - 4)
										DO EXERCÍCIO (g)	ACUMULADAS					
(1)	(2)	(3)	(4)	(5)	(6)	(7)	(8 = 5+6+7)	(9)	(10)	(11)	(12)	(13 = 9+10+11)	(14 = 3+8-9-10)	(15 = 14 - 12)	(16 = 14 - 3)	(17 = 15 - 4)
1050412004	Macas	998,16	767,89							111,02-	341,29-	111,02-	998,16	656,87		111,02-
1050412999	Outro mate rial compl	18.822,56									18.822,56-		18.822,56			
1050499000	Outro mate rial e equ	900,68									900,68-		900,68			
1050499001	Grua móvel c/elevaçã	998,40									998,40-		998,40			
1050499002	Grua móvel c/elevaçã	4.150,09	225,97	1.791,40			1.791,40			133,46-	4.057,58-	133,46-	5.941,49	1.883,91	1.791,40	1.657,94
1050606000	Mobiliário de serviç	537,30									537,30-		537,30			
1050606001	Mesas p/ac amados c/o	646,86									646,86-		646,86			
1050618000	Refrigerad ores	414,00									414,00-		414,00			
1050623000	Colchoaria	5.932,30									5.932,30-		5.932,30			
1050699000	Outro equi pamento e	1.181,96									1.181,96-		1.181,96			
TOTAL A TRANSPORTAR		6.275.854,76	218.559,19	51.048,62		0,00	51.048,62	0,00		70.570,94-	6.127.866,51-	70.570,94-	6.326.903,38	199.036,87	51.048,62	19.522,32-

CIBE

MAPA SÍNTESE  
DOS  
BENS INVENTARIADOS

MINISTÉRIO do Trabalho, Solidariedade e Segurança Social  
SERVIÇO OU ORGANISMO Sec.Geral do Ministério do Trab. Solidariedade e Seg.Social  
ENTIDADE AFECTATÁRIA ISSMadeira, IP-RAM  
CLASSIFICAÇÃO ORGÂNICA (OE)

F 4

UNIDADE:

CLASSIFICAÇÃO GERAL (a)		PATRIMONIO INICIAL (b)		ACRÉSCIMOS PATRIMONIAIS				DIMINUIÇÕES PATRIMONIAIS					PATRIMÓNIO FINAL		VARIAÇÃO PATRIMONIAL	
CÓDIGO	DESIGNAÇÃO DO BEM	BRUTO	LÍQUIDO	AQUISIÇÕES (c)	REAV OU-OU-TRAS ALTE (d)	GRANDES REPARAÇÕES OU BENEFÍ- CIAÇÕES (7)	TOTAL (8 = 5+6+7)	ABATES (e)	DES-VAL/ ÇÕES (f)	AMORTIZAÇÕES		TOTAL (13 = 9+10+11)	BRUTO (14 = 3+8-9-10)	LÍQUIDO (15 = 14 - 12)	BRUTO (16 = 14 - 3)	LÍQUIDO (17 = 15 - 4)
										DO EXERCÍCIO (g)	ACUMULADAS					
(1)	(2)	(3)	(4)	(5)	(6)	(7)	(8 = 5+6+7)	(9)	(10)	(11)	(12)	(13 = 9+10+11)	(14 = 3+8-9-10)	(15 = 14 - 12)	(16 = 14 - 3)	(17 = 15 - 4)
1050715000	Roupa branca e atonal	299,41									299,41-		299,41			
1050799000	Outros não especific	367,33									367,33-		367,33			
1050899000	Outros:	6.281,32	484,93							419,87-	6.216,26-	419,87-	6.281,32	65,06		419,87-
1050899041	Almofadas anti-escar	6.709,76									6.709,76-		6.709,76			
1050899042	Colchões anti-escara	35.678,78	5.072,07	3.628,84			3.628,84			4.678,25-	35.284,96-	4.678,25-	39.307,62	4.022,66	3.628,84	1.049,41-
1050899043	Cobertores anti-esca	1.217,70									1.217,70-		1.217,70			
1050899049	Outras ajudas p/prev			1.102,40			1.102,40			1.102,40-	1.102,40-	1.102,40-	1.102,40		1.102,40	
1050899072	Bolas calibradas p/	374,21									374,21-		374,21			
1050899079	OUT EQUIP. P/TREINO	244,49									244,49-		244,49			
1050899103	Cadeiras sanitárias	1.177,57	750,86							143,23-	569,94-	143,23-	1.177,57	607,63		143,23-
TOTAL A TRANSPORTAR		6.328.205,33	224.867,05	55.779,86		0,00	55.779,86	0,00		76.914,69-	6.180.252,97-	76.914,69-	6.383.985,19	203.732,22	55.779,86	21.134,83-

CIBE

MAPA SÍNTESE  
 DOS  
 BENS INVENTARIADOS

MINISTÉRIO do Trabalho, Solidariedade e Segurança Social  
 SERVIÇO OU ORGANISMO Sec.Geral do Ministério do Trab. Solidariedade e Seg.Social  
 ENTIDADE AFECTATÁRIA ISSMadeira, IP-RAM  
 CLASSIFICAÇÃO ORGÂNICA (OE)

F 4

UNIDADE:

CLASSIFICAÇÃO GERAL (a)		PATRIMONIO INICIAL (b)		ACRÉSCIMOS PATRIMONIAIS				DIMINUIÇÕES PATRIMONIAIS					PATRIMÓNIO FINAL		VARIÇÃO PATRIMONIAL	
CÓDIGO	DESIGNAÇÃO DO BEM	BRUTO	LÍQUIDO	AQUISIÇÕES (c)	REAV OU OU-TRAS ALTE (d)	GRANDES REPARAÇÕES OU BENEFÍ- CIAÇÕES (7)	TOTAL (8 = 5+6+7)	ABATES (e)	DES-VAL/ ÇÕES (f)	AMORTIZAÇÕES		TOTAL (13 = 9+10+11)	BRUTO (14 = 3+8-9-10)	LÍQUIDO (15 = 14 - 12)	BRUTO (16 = 14 - 3)	LÍQUIDO (17 = 15 - 4)
										DO EXERCÍCIO (g)	ACUMULADAS (12)					
1050899109	Outras ajudas p/a hi	96,01									96,01-		96,01			
1050899112	Cadeiras de e banho/ch	29.124,79	3.563,59	1.479,06			1.479,06			2.148,76-	27.709,96-	2.148,76-	30.603,85	2.893,89	1.479,06	669,70-
1050899119	OUTRAS AJUDAS P/A IN	134,26									134,26-		134,26			
1050899132	Andarilhos c/rodas	126,02									126,02-		126,02			
1050899133	Andarilhos s/rodas			67,84			67,84			67,84-	67,84-	67,84-	67,84		67,84	
1050899140	Acessórios p/cadeira	163,42									163,42-		163,42			
1050899142	Cadeiras de e rodas c/	1.522,47		841,64			841,64			841,64-	2.364,11-	841,64-	2.364,11		841,64	
1050899146	Cadeiras de e rodas c	28.325,23	418,59							218,40-	28.125,04-	218,40-	28.325,23	200,19		218,40-
1050899147	Cadeiras de e rodas EI	3.858,40									3.858,40-		3.858,40			
1050899148	Sistemas de e cadeira	1.476,80	404,36							210,97-	1.283,41-	210,97-	1.476,80	193,39		210,97-
TOTAL A TRANSPORTAR		6.393.032,73	229.253,59	58.168,40		0,00	58.168,40	0,00		80.402,30-	6.244.181,44-	80.402,30-	6.451.201,13	207.019,69	58.168,40	22.233,90-

CIBE

MAPA SÍNTESE  
DOS  
BENS INVENTARIADOS

MINISTÉRIO do Trabalho, Solidariedade e Segurança Social  
SERVIÇO OU ORGANISMO Sec.Geral do Ministério do Trab. Solidariedade e Seg.Social  
ENTIDADE AFECTATÁRIA ISSMadeira, IP-RAM  
CLASSIFICAÇÃO ORGÂNICA (OE)

F 4

UNIDADE:

CLASSIFICAÇÃO GERAL (a)		PATRIMONIO INICIAL (b)		ACRÉSCIMOS PATRIMONIAIS				DIMINUIÇÕES PATRIMONIAIS					PATRIMÓNIO FINAL		VARIAÇÃO PATRIMONIAL	
CÓDIGO	DESIGNAÇÃO DO BEM	BRUTO	LÍQUIDO	AQUISIÇÕES (c)	REAV OU OU- TRAS ALTE (d)	GRANDES REPARAÇÕES OU BENEFÍ- CIAÇÕES (7)	TOTAL (8 = 5+6+7)	ABATES (e)	DES- VAL/ ÇÕES (f)	AMORTIZAÇÕES		TOTAL (13 = 9+10+11)	BRUTO (14 = 3+8-9-10)	LÍQUIDO (15 = 14 - 12)	BRUTO (16 = 14 - 3)	LÍQUIDO (17 = 15 - 4)
										DO EXERCÍCIO (g)	ACUMULADAS (12)					
(1)	(2)	(3)	(4)	(5)	(6)	(7)	(8 = 5+6+7)	(9)	(10)	(11)	(12)	(13 = 9+10+11)	(14 = 3+8-9-10)	(15 = 14 - 12)	(16 = 14 - 3)	(17 = 15 - 4)
1050899149	Outras cad eiras de r	4.942,54									4.942,54-		4.942,54			
1050899150	Auxiliares de transf	309,92									309,92-		309,92			
1050899161	Cordas de suspensão	460,00									460,00-		460,00			
1050899163	Auxiliares de elevaç	180,20									180,20-		180,20			
1050899169	Outros aux iliares de	1.290,35									1.290,35-		1.290,35			
1050899182	Transporta dores com	897,00	224,25							128,14-	800,89-	128,14-	897,00	96,11		128,14-
1050899199	Outras aju das para a	7.565,15	209,53							157,15-	7.512,77-	157,15-	7.565,15	52,38		157,15-
1050899230	Ajudas par a comer e	4.154,91									4.154,91-		4.154,91			
1050899319	Outro mobi liário par	4.514,40	1.131,00							600,14-	3.983,54-	600,14-	4.514,40	530,86		600,14-
1050899323	Camas arti culadas c/	280.748,95	116.886,67	29.257,66			29.257,66			30.835,54-	194.697,82-	30.835,54-	310.006,61	115.308,79	29.257,66	1.577,88-
TOTAL A TRANSPORTAR		6.698.096,15	347.705,04	87.426,06		0,00	87.426,06	0,00		112.123,27-	6.462.514,38-	112.123,27-	6.785.522,21	323.007,83	87.426,06	24.697,21-

CIBE

MAPA SÍNTESE  
 DOS  
 BENS INVENTARIADOS

MINISTÉRIO do Trabalho, Solidariedade e Segurança Social  
 SERVIÇO OU ORGANISMO Sec.Geral do Ministério do Trab. Solidariedade e Seg.Social  
 ENTIDADE AFECTATÁRIA ISSMadeira, IP-RAM  
 CLASSIFICAÇÃO ORGÂNICA (OE)

F 4

UNIDADE:

CLASSIFICAÇÃO GERAL (a)		PATRIMONIO INICIAL (b)		ACRÉSCIMOS PATRIMONIAIS				DIMINUIÇÕES PATRIMONIAIS					PATRIMÓNIO FINAL		VARIÇÃO PATRIMONIAL	
CÓDIGO	DESIGNAÇÃO DO BEM	BRUTO	LÍQUIDO	AQUISIÇÕES (c)	REAV OU OU-TRAS ALTE (d)	GRANDES REPARAÇÕES OU BENEFICI-CAÇÕES (7)	TOTAL (8 = 5+6+7)	ABATES (e)	DES-VAL/ÇÕES (f)	AMORTIZAÇÕES		TOTAL (13 = 9+10+11)	BRUTO (14 = 3+8-9-10)	LÍQUIDO (15 = 14 - 12)	BRUTO (16 = 14 - 3)	LÍQUIDO (17 = 15 - 4)
										DO EXERCÍCIO (g)	ACUMULADAS					
(1)	(2)	(3)	(4)	(5)	(6)	(7)	(8 = 5+6+7)	(9)	(10)	(11)	(12)	(13 = 9+10+11)	(14 = 3+8-9-10)	(15 = 14 - 12)	(16 = 14 - 3)	(17 = 15 - 4)
1050899325	Elevadores para cama	940,22	391,75							134,31-	682,78-	134,31-	940,22	257,44		134,31-
1050899560	Ajudas para fixação	1.338,28									1.338,28-		1.338,28			
1050899570	Ajudas para reposição	1.171,60									1.171,60-		1.171,60			
1050899620	Instrumentos de medição	335,61									335,61-		335,61			
1050899999	Outras ajudas técnicas	2.956,97		366,00			366,00			366,00-	3.322,97-	366,00-	3.322,97		366,00	
1060102000	Aparelhos para exercício	749,23									749,23-		749,23			
1060102002	CAVALO "OLÍMPICO"	798,10									798,10-		798,10			
1060102003	Espaldares	1.350,49	209,22							71,73-	1.213,00-	71,73-	1.350,49	137,49		71,73-
1060102999	Outros aparelhos p/e	3.404,49	509,76							174,77-	3.069,50-	174,77-	3.404,49	334,99		174,77-
1060105000	Bancos sucos	297,51									297,51-		297,51			
TOTAL A TRANSPORTAR		6.711.438,65	348.815,77	87.792,06		0,00	87.792,06	0,00		112.870,08-	6.475.492,96-	112.870,08-	6.799.230,71	323.737,75	87.792,06	25.078,02-

CIBE

MAPA SÍNTESE  
 DOS  
 BENS INVENTARIADOS

MINISTÉRIO do Trabalho, Solidariedade e Segurança Social  
 SERVIÇO OU ORGANISMO Sec.Geral do Ministério do Trab. Solidariedade e Seg.Social  
 ENTIDADE AFECTATÁRIA ISSMadeira, IP-RAM  
 CLASSIFICAÇÃO ORGÂNICA (OE)

F 4

UNIDADE:

CLASSIFICAÇÃO GERAL (a)		PATRIMONIO INICIAL (b)		ACRÉSCIMOS PATRIMONIAIS				DIMINUIÇÕES PATRIMONIAIS					PATRIMÓNIO FINAL		VARIÇÃO PATRIMONIAL	
CÓDIGO	DESIGNAÇÃO DO BEM	BRUTO	LÍQUIDO	AQUISIÇÕES (c)	REAV OU OU-TRAS ALTE (d)	GRANDES REPARAÇÕES OU BENEFICI- CIAÇÕES (7)	TOTAL (8 = 5+6+7)	ABATES (e)	DES- VAL/ ÇÕES (f)	AMORTIZAÇÕES		TOTAL (13 = 9+10+11)	BRUTO (14 = 3+8-9-10)	LÍQUIDO (15 = 14 - 12)	BRUTO (16 = 14 - 3)	LÍQUIDO (17 = 15 - 4)
										DO EXERCÍCIO (g)	ACUMULADAS					
(1)	(2)	(3)	(4)	(5)	(6)	(7)	(8 = 5+6+7)	(9)	(10)	(11)	(12)	(13 = 9+10+11)	(14 = 3+8-9-10)	(15 = 14 - 12)	(16 = 14 - 3)	(17 = 15 - 4)
1060106000	Barras tra- ves	1.993,03	140,71							38,38-	1.890,70-	38,38-	1.993,03	102,33		38,38-
1060107000	Bicicletas	5.234,94									5.234,94-		5.234,94			
1060107003	Bicicletas , - PEDAL	1.217,98									1.217,98-		1.217,98			
1060107999	Bicicletas de outro	494,78									494,78-		494,78			
1060109000	Colchões d e ginastic	8.020,80									8.020,80-		8.020,80			
1060112000	Halteres	569,46									569,46-		569,46			
1060114000	Mesas (apo io, jogo,	568,50									568,50-		568,50			
1060117000	Raquetas	207,42									207,42-		207,42			
1060199000	Outro equi pamento es	114.467,36	37.900,09	89.142,06			89.142,06	25.092,06-		320,79-	76.888,06-	25.412,85-	178.517,36	101.629,30	64.050,00	63.729,21
1060215002	Quadros es colares c/	345,00									345,00-		345,00			
TOTAL A TRANSPORTAR		6.844.557,92	386.856,57	176.934,12		0,00	176.934,12	25.092,06-		113.229,25-	6.570.930,60-	138.321,31-	6.996.399,98	425.469,38	151.842,06	38.612,81

CIBE

MAPA SÍNTESE  
 DOS  
 BENS INVENTARIADOS

MINISTÉRIO do Trabalho, Solidariedade e Segurança Social  
 SERVIÇO OU ORGANISMO Sec.Geral do Ministério do Trab. Solidariedade e Seg.Social  
 ENTIDADE AFECTATÁRIA ISSMadeira, IP-RAM  
 CLASSIFICAÇÃO ORGÂNICA (OE)

F 4

UNIDADE:

CLASSIFICAÇÃO GERAL (a)		PATRIMONIO INICIAL (b)		ACRÉSCIMOS PATRIMONIAIS				DIMINUIÇÕES PATRIMONIAIS					PATRIMÓNIO FINAL		VARIAÇÃO PATRIMONIAL	
CÓDIGO	DESIGNAÇÃO DO BEM	BRUTO	LÍQUIDO	AQUISIÇÕES (c)	REAV OU OU-TRAS ALTE (d)	GRANDES REPARAÇÕES OU BENEFICI- CIAÇÕES (7)	TOTAL (8 = 5+6+7)	ABATES (e)	DES-VAL/ ÇÕES (f)	AMORTIZAÇÕES		TOTAL (13 = 9+10+11)	BRUTO (14 = 3+8-9-10)	LÍQUIDO (15 = 14 - 12)	BRUTO (16 = 14 - 3)	LÍQUIDO (17 = 15 - 4)
										DO EXERCÍCIO (g)	ACUMULADAS					
1060216999	Quadros ex-positores	603,20									603,20-		603,20			
1060217000	Quadros ma- gnéticos	2.138,82									2.138,82-		2.138,82			
1060217002	Quadros ma- gnéticos c	149,50									149,50-		149,50			
1060217003	Quadros ma- gnéticos d	1.830,15									1.830,15-		1.830,15			
1060217999	Quadros ma- gnéticos d	446,74									446,74-		446,74			
1060299000	Outro equi- pamento e	5.507,97									5.507,97-		5.507,97			
1060301000	Amplificad- ores	795,32	97,54							75,08-	772,86-	75,08-	795,32	22,46		75,08-
1060302000	Autorádios	1.269,10									1.269,10-		1.269,10			
1060303000	Colunas pa- ra reprodu	1.978,41	275,40							206,55-	1.909,56-	206,55-	1.978,41	68,85		206,55-
1060305000	Compact-di- sc	1.110,50									1.110,50-		1.110,50			
TOTAL A TRANSPORTAR		6.860.387,63	387.229,51	176.934,12		0,00	176.934,12	25.092,06-		113.510,88-	6.586.669,00-	138.602,94-	7.012.229,69	425.560,69	151.842,06	38.331,18

CIBE

MAPA SÍNTESE  
DOS  
BENS INVENTARIADOSMINISTÉRIO do Trabalho, Solidariedade e Segurança Social  
SERVIÇO OU ORGANISMO Sec.Geral do Ministério do Trab. Solidariedade e Seg.Social  
ENTIDADE AFECTATÁRIA ISSMadeira, IP-RAM  
CLASSIFICAÇÃO ORGÂNICA (OE)

F 4

UNIDADE:

CLASSIFICAÇÃO GERAL (a)		PATRIMONIO INICIAL (b)		ACRÉSCIMOS PATRIMONIAIS				DIMINUIÇÕES PATRIMONIAIS					PATRIMÓNIO FINAL		VARIAÇÃO PATRIMONIAL	
CÓDIGO	DESIGNAÇÃO DO BEM	BRUTO	LÍQUIDO	AQUISIÇÕES (c)	REAV OU OU-TRAS ALTE (d)	GRANDES REPARAÇÕES OU BENEFICI- CIAÇÕES (7)	TOTAL (8 = 5+6+7)	ABATES (e)	DES-VAL/ÇÕES (f)	AMORTIZAÇÕES		TOTAL (13 = 9+10+11)	BRUTO (14 = 3+8-9-10)	LÍQUIDO (15 = 14 - 12)	BRUTO (16 = 14 - 3)	LÍQUIDO (17 = 15 - 4)
										DO EXERCÍCIO (g)	ACUMULADAS					
1060307000	Ecrãs	498,96									498,96-		498,96			
1060310000	Gravadores	40,25									40,25-		40,25			
1060312002	Misturador es de som	3.125,00									3.125,00-		3.125,00			
1060314003	Projectores de vídeo	1.348,26									1.348,26-		1.348,26			
1060315000	Rádios	124,20									124,20-		124,20			
1060316000	Retoprojec tores	258,55									258,55-		258,55			
1060317000	Sistemas d e videocas	463,80									463,80-		463,80			
1060317001	Câmaras de vídeo	3.552,05	1.118,07	461,16			461,16			901,38-	3.335,36-	901,38-	4.013,21	677,85	461,16	440,22-
1060317002	Gravadores de vídeo	397,04									397,04-		397,04			
1060317003	Leitores d e vídeo	931,39									931,39-		931,39			
TOTAL A TRANSPORTAR		6.871.127,13	388.347,58	177.395,28		0,00	177.395,28	25.092,06-		114.412,26-	6.597.191,81-	139.504,32-	7.023.430,35	426.238,54	152.303,22	37.890,96



CIBE

MAPA SÍNTESE  
DOS  
BENS INVENTARIADOS

MINISTÉRIO do Trabalho, Solidariedade e Segurança Social  
SERVIÇO OU ORGANISMO Sec.Geral do Ministério do Trab. Solidariedade e Seg.Social  
ENTIDADE AFECTATÁRIA ISSMadeira, IP-RAM  
CLASSIFICAÇÃO ORGÂNICA (OE)

F 4

UNIDADE:

CLASSIFICAÇÃO GERAL (a)		PATRIMONIO INICIAL (b)		ACRÉSCIMOS PATRIMONIAIS				DIMINUIÇÕES PATRIMONIAIS					PATRIMÓNIO FINAL		VARIÇÃO PATRIMONIAL	
CÓDIGO	DESIGNAÇÃO DO BEM	BRUTO	LÍQUIDO	AQUISIÇÕES (c)	REAV OU OU- TRAS ALTE (d)	GRANDES REPARAÇÕES OU BENEFÍ- CIAÇÕES (7)	TOTAL (8 = 5+6+7)	ABATES (e)	DES- VAL/ ÇÕES (f)	AMORTIZAÇÕES		TOTAL (13 = 9+10+11)	BRUTO (14 = 3+8-9-10)	LÍQUIDO (15 = 14 - 12)	BRUTO (16 = 14 - 3)	LÍQUIDO (17 = 15 - 4)
										DO EXERCÍCIO (g)	ACUMULADAS (12)					
(1)	(2)	(3)	(4)	(5)	(6)	(7)	(8 = 5+6+7)	(9)	(10)	(11)	(12)	(13 = 9+10+11)	(14 = 3+8-9-10)	(15 = 14 - 12)	(16 = 14 - 3)	(17 = 15 - 4)
1060317999	Outro equipamento de	736,66									736,66-		736,66			
1060318000	Televisores	17.342,82	4.240,73	299,99			299,99			1.206,69-	14.308,78-	1.206,69-	17.642,81	3.334,03	299,99	906,70-
1060399000	Outros	88.871,52	34.502,61							12.010,83-	66.379,74-	12.010,83-	88.871,52	22.491,78		12.010,83-
1060399002	Antenas p/ TV, - para	193,50									193,50-		193,50			
1060399011	APARELHAGEM C/RÁDIO	2.208,46	71,85							41,06-	2.177,67-	41,06-	2.208,46	30,79		41,06-
1060399021	MICROFONES C/ ANTENA	582,01									582,01-		582,01			
1060399022	Microfones c/cabo	229,99									229,99-		229,99			
1060399029	Microfones de outro	460,00									460,00-		460,00			
1060609999	Esculturas, noutros	466,47									466,47-		466,47			
1060611999	Gravuras, de outro t	1.004,12									1.004,12-		1.004,12			
TOTAL A TRANSPORTAR		6.983.222,68	427.162,77	177.695,27		0,00	177.695,27	25.092,06-		127.670,84-	6.683.730,75-	152.762,90-	7.135.825,89	452.095,14	152.603,21	24.932,37

CIBE

MAPA SÍNTESE  
DOS  
BENS INVENTARIADOSMINISTÉRIO do Trabalho, Solidariedade e Segurança Social  
SERVIÇO OU ORGANISMO Sec.Geral do Ministério do Trab. Solidariedade e Seg.Social  
ENTIDADE AFECTATÁRIA ISSMadeira, IP-RAM  
CLASSIFICAÇÃO ORGÂNICA (OE)

F 4

UNIDADE:

CLASSIFICAÇÃO GERAL (a)		PATRIMONIO INICIAL (b)		ACRÉSCIMOS PATRIMONIAIS				DIMINUIÇÕES PATRIMONIAIS					PATRIMÓNIO FINAL		VARIÇÃO PATRIMONIAL	
CÓDIGO	DESIGNAÇÃO DO BEM	BRUTO	LÍQUIDO	AQUISIÇÕES (c)	REAV OU OU-TRAS ALTE (d)	GRANDES REPARAÇÕES OU BENEFÍ- CIAÇÕES (7)	TOTAL (8 = 5+6+7)	ABATES (e)	DES- VAL/ ÇÕES (f)	AMORTIZAÇÕES		TOTAL (13 = 9+10+11)	BRUTO (14 = 3+8-9-10)	LÍQUIDO (15 = 14 - 12)	BRUTO (16 = 14 - 3)	LÍQUIDO (17 = 15 - 4)
										DO EXERCÍCIO (g)	ACUMULADAS					
(1)	(2)	(3)	(4)	(5)	(6)	(7)	(8 = 5+6+7)	(9)	(10)	(11)	(12)	(13 = 9+10+11)	(14 = 3+8-9-10)	(15 = 14 - 12)	(16 = 14 - 3)	(17 = 15 - 4)
1070101000	Aparadores	3.226,97	283,33							106,25-	3.049,89-	106,25-	3.226,97	177,08		106,25-
1070101001	Aparadores em madeir	23.487,76	937,16							216,55-	22.767,15-	216,55-	23.487,76	720,61		216,55-
1070101999	Aparadores noutra es	882,54									882,54-		882,54			
1070102000	Armários	10.892,26	3.383,10	231,60			231,60			820,00-	8.329,16-	820,00-	11.123,86	2.794,70	231,60	588,40-
1070102001	Armários e m madeira	22.154,96	3.664,79							1.290,51-	19.780,68-	1.290,51-	22.154,96	2.374,28		1.290,51-
1070103000	Bancos	650,52	467,54							81,32-	264,30-	81,32-	650,52	386,22		81,32-
1070103009	Bancos c/l assento,	174,80									174,80-		174,80			
1070104001	Baús / arc as, em est	2.309,20	841,92							288,64-	1.755,92-	288,64-	2.309,20	553,28		288,64-
1070105001	Beliches, em madeira	1.426,00	29,70							29,70-	1.426,00-	29,70-	1.426,00			29,70-
1070105002	Beliches e m estru.me	2.822,10	117,60							117,60-	2.822,10-	117,60-	2.822,10			117,60-
TOTAL A TRANSPORTAR		7.051.249,79	436.887,91	177.926,87		0,00	177.926,87	25.092,06-		130.621,41-	6.744.983,29-	155.713,47-	7.204.084,60	459.101,31	152.834,81	22.213,40

CIBE

MAPA SÍNTESE  
 DOS  
 BENS INVENTARIADOS

MINISTÉRIO do Trabalho, Solidariedade e Segurança Social  
 SERVIÇO OU ORGANISMO Sec.Geral do Ministério do Trab. Solidariedade e Seg.Social  
 ENTIDADE AFECTATÁRIA ISSMadeira, IP-RAM  
 CLASSIFICAÇÃO ORGÂNICA (OE)

F 4

UNIDADE:

CLASSIFICAÇÃO GERAL (a)		PATRIMONIO INICIAL (b)		ACRÉSCIMOS PATRIMONIAIS				DIMINUIÇÕES PATRIMONIAIS					PATRIMÓNIO FINAL		VARIÇÃO PATRIMONIAL	
CÓDIGO	DESIGNAÇÃO DO BEM	BRUTO	LÍQUIDO	AQUISIÇÕES (c)	REAV OU OU-TRAS ALTE (d)	GRANDES REPARAÇÕES OU BENEFICI- CIAÇÕES (7)	TOTAL (8 = 5+6+7)	ABATES (e)	DES- VAL/ ÇÕES (f)	AMORTIZAÇÕES		TOTAL (13 = 9+10+11)	BRUTO (14 = 3+8-9-10)	LÍQUIDO (15 = 14 - 12)	BRUTO (16 = 14 - 3)	LÍQUIDO (17 = 15 - 4)
										DO EXERCÍCIO (g)	ACUMULADAS					
(1)	(2)	(3)	(4)	(5)	(6)	(7)	(8 = 5+6+7)	(9)	(10)	(11)	(12)	(13 = 9+10+11)	(14 = 3+8-9-10)	(15 = 14 - 12)	(16 = 14 - 3)	(17 = 15 - 4)
1070106001	Bengaleiros (de chão	137,69									137,69-		137,69			
1070107000	Cadeiras	2.510,54	235,14							235,14-	2.510,54-	235,14-	2.510,54			235,14-
1070107001	Cadeira, metálica	1.777,90									1.777,90-		1.777,90			
1070107003	Cadeira, e strut. met	869,40									869,40-		869,40			
1070107011	Cadeira, e strut. met	3.723,48		1.002,45			1.002,45			1.002,45-	4.725,93-	1.002,45-	4.725,93		1.002,45	
1070107014	Cadeira, e strut. met	3.046,95									3.046,95-		3.046,95			
1070107022	Cadeira, e strut.metá	1.582,00									1.582,00-		1.582,00			
1070107023	Cadeira, e strut.metá	920,00									920,00-		920,00			
1070107029	Cadeira, e strut.metá	906,12		431,88			431,88			431,88-	1.338,00-	431,88-	1.338,00		431,88	
1070107099	Outras cadeiras metá	7.086,67									7.086,67-		7.086,67			
TOTAL A TRANSPORTAR		7.073.810,54	437.123,05	179.361,20		0,00	179.361,20	25.092,06-		132.290,88-	6.768.978,37-	157.382,94-	7.228.079,68	459.101,31	154.269,14	21.978,26

CIBE

MAPA SÍNTESE  
DOS  
BENS INVENTARIADOS

MINISTÉRIO do Trabalho, Solidariedade e Segurança Social  
SERVIÇO OU ORGANISMO Sec.Geral do Ministério do Trab. Solidariedade e Seg.Social  
ENTIDADE AFECTATÁRIA ISSMadeira, IP-RAM  
CLASSIFICAÇÃO ORGÂNICA (OE)

F 4

UNIDADE:

CLASSIFICAÇÃO GERAL (a)		PATRIMONIO INICIAL (b)		ACRÉSCIMOS PATRIMONIAIS				DIMINUIÇÕES PATRIMONIAIS					PATRIMÓNIO FINAL		VARIÇÃO PATRIMONIAL	
CÓDIGO	DESIGNAÇÃO DO BEM	BRUTO	LÍQUIDO	AQUISIÇÕES (c)	REAV OU OU-TRAS ALTE (d)	GRANDES REPARAÇÕES OU BENEFICI- CIAÇÕES (7)	TOTAL (8 = 5+6+7)	ABATES (e)	DES- VAL/ ÇÕES (f)	AMORTIZAÇÕES		TOTAL (13 = 9+10+11)	BRUTO (14 = 3+8-9-10)	LÍQUIDO (15 = 14 - 12)	BRUTO (16 = 14 - 3)	LÍQUIDO (17 = 15 - 4)
										DO EXERCÍCIO (g)	ACUMULADAS					
1070107100	Cadeiras, em madeira	6.877,34									6.877,34-		6.877,34			
1070107103	Cadeira, e m madeira,	24.599,68									24.599,68-		24.599,68			
1070107104	Cadeira, e m madeira,	2.296,32									2.296,32-		2.296,32			
1070107109	Cadeira, e m madeira,	24.346,38									24.346,38-		24.346,38			
1070107111	Cadeira, e m madeira,	11.172,80									11.172,80-		11.172,80			
1070107113	Cadeira, e m madeira,	5.246,88									5.246,88-		5.246,88			
1070107119	Cadeira, e m madeira,	3.810,36		1.022,74			1.022,74			1.022,74-	4.833,10-	1.022,74-	4.833,10		1.022,74	
1070107120	Cadeiras, c/assento,	12.701,60									12.701,60-		12.701,60			
1070107122	Cadeira, e m madeira,	11.765,24	1.608,94							279,79-	10.436,09-	279,79-	11.765,24	1.329,15		279,79-
1070107123	Cadeira, e m madeira,	18.664,32									18.664,32-		18.664,32			
TOTAL A TRANSPORTAR		7.195.291,46	438.731,99	180.383,94		0,00	180.383,94	25.092,06-		133.593,41-	6.890.152,88-	158.685,47-	7.350.583,34	460.430,46	155.291,88	21.698,47

CIBE

MAPA SÍNTESE  
DOS  
BENS INVENTARIADOS

MINISTÉRIO do Trabalho, Solidariedade e Segurança Social  
SERVIÇO OU ORGANISMO Sec.Geral do Ministério do Trab. Solidariedade e Seg.Social  
ENTIDADE AFECTATÁRIA ISSMadeira, IP-RAM  
CLASSIFICAÇÃO ORGÂNICA (OE)

F 4

UNIDADE:

CLASSIFICAÇÃO GERAL (a)		PATRIMONIO INICIAL (b)		ACRÉSCIMOS PATRIMONIAIS				DIMINUIÇÕES PATRIMONIAIS					PATRIMÓNIO FINAL		VARIÇÃO PATRIMONIAL	
CÓDIGO	DESIGNAÇÃO DO BEM	BRUTO	LÍQUIDO	AQUISIÇÕES (c)	REAV OU OU-TRAS ALTE (d)	GRANDES REPARAÇÕES OU BENEFICI-CAÇÕES (7)	TOTAL (8 = 5+6+7)	ABATES (e)	DES-VAL/ÇÕES (f)	AMORTIZAÇÕES		TOTAL (13 = 9+10+11)	BRUTO (14 = 3+8-9-10)	LÍQUIDO (15 = 14 - 12)	BRUTO (16 = 14 - 3)	LÍQUIDO (17 = 15 - 4)
										DO EXERCÍCIO (g)	ACUMULADAS					
(1)	(2)	(3)	(4)	(5)	(6)	(7)	(8 = 5+6+7)	(9)	(10)	(11)	(12)	(13 = 9+10+11)	(14 = 3+8-9-10)	(15 = 14 - 12)	(16 = 14 - 3)	(17 = 15 - 4)
1070107124	Cadeira, e m madeira,	24.398,56	1.852,80							635,28-	23.181,04-	635,28-	24.398,56	1.217,52		635,28-
1070107129	Cadeira, e m madeira,	28.862,07		3.240,18			3.240,18			3.240,18-	32.102,25-	3.240,18-	32.102,25		3.240,18	
1070107203	Cadeira, e m verga c/	250,00									250,00-		250,00			
1070107302	CADEIRAS, MATÉRIA PL	295,20									295,20-		295,20			
1070107999	Cadeiras d e outro ti	6.225,88									6.225,88-		6.225,88			
1070108000	Camas	332,22									332,22-		332,22			
1070108012	Camas, p/a dulto, em	855,60	311,94							106,95-	650,61-	106,95-	855,60	204,99		106,95-
1070108013	Camas, p/a dulto, em	72.102,28	16.370,90							5.612,88-	61.344,26-	5.612,88-	72.102,28	10.758,02		5.612,88-
1070108021	Camas, p/b ebé, em es	379,78									379,78-		379,78			
1070110000	Colchões	17.331,00	7.221,00							2.476,00-	12.586,00-	2.476,00-	17.331,00	4.745,00		2.476,00-
TOTAL A TRANSPORTAR		7.346.324,05	464.488,63	183.624,12		0,00	183.624,12	25.092,06-		145.664,70-	7.027.500,12-	170.756,76-	7.504.856,11	477.355,99	158.532,06	12.867,36

CIBE

MAPA SÍNTESE  
DOS  
BENS INVENTARIADOS

MINISTÉRIO do Trabalho, Solidariedade e Segurança Social  
SERVIÇO OU ORGANISMO Sec.Geral do Ministério do Trab. Solidariedade e Seg.Social  
ENTIDADE AFECTATÁRIA ISSMadeira, IP-RAM  
CLASSIFICAÇÃO ORGÂNICA (OE)

F 4

UNIDADE:

CLASSIFICAÇÃO GERAL (a)		PATRIMONIO INICIAL (b)		ACRÉSCIMOS PATRIMONIAIS				DIMINUIÇÕES PATRIMONIAIS					PATRIMÓNIO FINAL		VARIAÇÃO PATRIMONIAL	
CÓDIGO	DESIGNAÇÃO DO BEM	BRUTO	LÍQUIDO	AQUISIÇÕES (c)	REAV OU OU-TRAS ALTE (d)	GRANDES REPARAÇÕES OU BENEFÍ- CIAÇÕES (7)	TOTAL (8 = 5+6+7)	ABATES (e)	DES-VAL/ ÇÕES (f)	AMORTIZAÇÕES		TOTAL (13 = 9+10+11)	BRUTO (14 = 3+8-9-10)	LÍQUIDO (15 = 14 - 12)	BRUTO (16 = 14 - 3)	LÍQUIDO (17 = 15 - 4)
										DO EXERCÍCIO (g)	ACUMULADAS					
(1)	(2)	(3)	(4)	(5)	(6)	(7)	(8 = 5+6+7)	(9)	(10)	(11)	(12)	(13 = 9+10+11)	(14 = 3+8-9-10)	(15 = 14 - 12)	(16 = 14 - 3)	(17 = 15 - 4)
1070110001	Colchões p /adulto, d	1.976,00									1.976,00-		1.976,00			
1070110003	Colchões p /adulto, o	9.563,17									9.563,17-		9.563,17			
1070110009	Colchões p /adulto, d	5.405,04									5.405,04-		5.405,04			
1070110019	Colchões p /bebê, de	207,15									207,15-		207,15			
1070110999	Outros col chões	994,40									994,40-		994,40			
1070111000	Cômodas	1.850,00	616,67							231,25-	1.464,58-	231,25-	1.850,00	385,42		231,25-
1070111010	Cômodas, e m madeira	11.295,02									11.295,02-		11.295,02			
1070113000	Escadas / escadotes			76,40			76,40	38,20-		38,20-	38,20-	76,40-	38,20		38,20	
1070113001	Escadas, e m estru.me	562,22									562,22-		562,22			
1070113011	Escadotes, em estrut	897,92		136,24			136,24	68,12-		68,12-	966,04-	136,24-	966,04		68,12	
<b>TOTAL A TRANSPORTAR</b>		<b>7.379.074,97</b>	<b>465.105,30</b>	<b>183.836,76</b>		<b>0,00</b>	<b>183.836,76</b>	<b>25.198,38-</b>		<b>146.002,27-</b>	<b>7.059.971,94-</b>	<b>171.200,65-</b>	<b>7.537.713,35</b>	<b>477.741,41</b>	<b>158.638,38</b>	<b>12.636,11</b>

CIBE

MAPA SÍNTESE  
DOS  
BENS INVENTARIADOS

MINISTÉRIO do Trabalho, Solidariedade e Segurança Social  
SERVIÇO OU ORGANISMO Sec.Geral do Ministério do Trab. Solidariedade e Seg.Social  
ENTIDADE AFECTATÁRIA ISSMadeira, IP-RAM  
CLASSIFICAÇÃO ORGÂNICA (OE)

F 4

UNIDADE:

CLASSIFICAÇÃO GERAL (a)		PATRIMONIO INICIAL (b)		ACRÉSCIMOS PATRIMONIAIS				DIMINUIÇÕES PATRIMONIAIS					PATRIMÓNIO FINAL		VARIAÇÃO PATRIMONIAL	
CÓDIGO	DESIGNAÇÃO DO BEM	BRUTO	LÍQUIDO	AQUISIÇÕES (c)	REAV OU OU-TRAS ALTE (d)	GRANDES REPARAÇÕES OU BENEFÍ- CIAÇÕES (7)	TOTAL (8 = 5+6+7)	ABATES (e)	DES-VAL/ÇÕES (f)	AMORTIZAÇÕES		TOTAL (13 = 9+10+11)	BRUTO (14 = 3+8-9-10)	LÍQUIDO (15 = 14 - 12)	BRUTO (16 = 14 - 3)	LÍQUIDO (17 = 15 - 4)
										DO EXERCÍCIO (g)	ACUMULADAS					
(1)	(2)	(3)	(4)	(5)	(6)	(7)	(8 = 5+6+7)	(9)	(10)	(11)	(12)	(13 = 9+10+11)	(14 = 3+8-9-10)	(15 = 14 - 12)	(16 = 14 - 3)	(17 = 15 - 4)
1070114001	Escrivanin has, em ma	200,10									200,10-		200,10			
1070115000	ESPELHOS	270,13									270,13-		270,13			
1070115002	Espelhos, c/moldura	1.593,99	116,67							43,75-	1.521,07-	43,75-	1.593,99	72,92		43,75-
1070115006	Espelhos, c/moldura	32,71									32,71-		32,71			
1070116000	Estantes	9.614,29	398,32							136,56-	9.352,53-	136,56-	9.614,29	261,76		136,56-
1070116001	Estantes, em madeira	9.820,66	359,98							201,28-	9.661,96-	201,28-	9.820,66	158,70		201,28-
1070116002	Estantes, em madeira	2.993,45	28,32							28,32-	2.993,45-	28,32-	2.993,45			28,32-
1070116003	Estantes, em madeira	2.440,87	294,12							100,84-	2.247,59-	100,84-	2.440,87	193,28		100,84-
1070116011	Estantes, metálica,	16.586,79	1.535,21							391,97-	15.443,55-	391,97-	16.586,79	1.143,24		391,97-
1070116012	Estantes, metálica,	68,50		30,10			30,10			30,10-	98,60-	30,10-	68,50		30,10	
TOTAL A TRANSPORTAR		7.422.696,46	467.837,92	183.866,86		0,00	183.866,86	25.198,38-		146.935,09-	7.101.793,63-	172.133,47-	7.581.364,94	479.571,31	158.668,48	11.733,39

CIBE

MAPA SÍNTESE  
DOS  
BENS INVENTARIADOSMINISTÉRIO do Trabalho, Solidariedade e Segurança Social  
SERVIÇO OU ORGANISMO Sec.Geral do Ministério do Trab. Solidariedade e Seg.Social  
ENTIDADE AFECTATÁRIA ISSMadeira, IP-RAM  
CLASSIFICAÇÃO ORGÂNICA (OE)

F 4

UNIDADE:

CLASSIFICAÇÃO GERAL (a)		PATRIMONIO INICIAL (b)		ACRÉSCIMOS PATRIMONIAIS				DIMINUIÇÕES PATRIMONIAIS					PATRIMÓNIO FINAL		VARIAÇÃO PATRIMONIAL	
CÓDIGO	DESIGNAÇÃO DO BEM	BRUTO	LÍQUIDO	AQUISIÇÕES (c)	REAV OU OU- TRAS ALTE (d)	GRANDES REPARAÇÕES OU BENEFÍ- CIAÇÕES	TOTAL (8 = 5+6+7)	ABATES (e)	DES- VAL/ ÇÕES (f)	AMORTIZAÇÕES		TOTAL (13 = 9+10+11)	BRUTO (14 = 3+8-9-10)	LÍQUIDO (15 = 14 - 12)	BRUTO (16 = 14 - 3)	LÍQUIDO (17 = 15 - 4)
										DO EXERCÍCIO (g)	ACUMULADAS					
(1)	(2)	(3)	(4)	(5)	(6)	(7)	(8 = 5+6+7)	(9)	(10)	(11)	(12)	(13 = 9+10+11)	(14 = 3+8-9-10)	(15 = 14 - 12)	(16 = 14 - 3)	(17 = 15 - 4)
1070116013	Estantes, metálica,	343,75									343,75-		343,75			
1070116019	Estantes, metálica,	3.096,86									3.096,86-		3.096,86			
1070116091	Estantes, noura est	1.966,50									1.966,50-		1.966,50			
1070116099	Estantes, noura est	1.025,00									1.025,00-		1.025,00			
1070116999	Outras est antes	981,10									981,10-		981,10			
1070117000	Guarda-fat os / roupe	1.733,05	260,24							104,02-	1.576,83-	104,02-	1.733,05	156,22		104,02-
1070119000	Maples	3.180,37	953,48							326,91-	2.553,80-	326,91-	3.180,37	626,57		326,91-
1070119002	Maples, em madeira,	12.141,74		522,31			522,31			216,22-	12.357,96-	216,22-	12.664,05	306,09	522,31	306,09
1070119003	Maples, em madeira,	1.481,66									1.481,66-		1.481,66			
1070119009	Maples, em madeira,	5.317,25									5.317,25-		5.317,25			
TOTAL A TRANSPORTAR		7.453.963,74	469.051,64	184.389,17		0,00	184.389,17	25.198,38-		147.582,24-	7.132.494,34-	172.780,62-	7.613.154,53	480.660,19	159.190,79	11.608,55



CIBE

MAPA SÍNTESE  
DOS  
BENS INVENTARIADOSMINISTÉRIO do Trabalho, Solidariedade e Segurança Social  
SERVIÇO OU ORGANISMO Sec.Geral do Ministério do Trab. Solidariedade e Seg.Social  
ENTIDADE AFECTATÁRIA ISSMadeira, IP-RAM  
CLASSIFICAÇÃO ORGÂNICA (OE)

F 4

UNIDADE:

CLASSIFICAÇÃO GERAL (a)		PATRIMONIO INICIAL (b)		ACRÉSCIMOS PATRIMONIAIS				DIMINUIÇÕES PATRIMONIAIS					PATRIMÓNIO FINAL		VARIAÇÃO PATRIMONIAL	
CÓDIGO	DESIGNAÇÃO DO BEM	BRUTO	LÍQUIDO	AQUISIÇÕES (c)	REAV OU OU- TRAS ALTE (d)	GRANDES REPARAÇÕES OU BENEFÍ- CIAÇÕES (7)	TOTAL (8 = 5+6+7)	ABATES (e)	DES- VAL/ ÇÕES (f)	AMORTIZAÇÕES		TOTAL (13 = 9+10+11)	BRUTO (14 = 3+8-9-10)	LÍQUIDO (15 = 14 - 12)	BRUTO (16 = 14 - 3)	LÍQUIDO (17 = 15 - 4)
										DO EXERCÍCIO (g)	ACUMULADAS					
(1)	(2)	(3)	(4)	(5)	(6)	(7)	(8 = 5+6+7)	(9)	(10)	(11)	(12)	(13 = 9+10+11)	(14 = 3+8-9-10)	(15 = 14 - 12)	(16 = 14 - 3)	(17 = 15 - 4)
1070119019	Maples, no utra estru	8.916,34	6.427,96							929,28-	3.417,66-	929,28-	8.916,34	5.498,68		929,28-
1070119022	Maples-Puf f, forrado	241,50									241,50-		241,50			
1070119023	Maples-Puf f, forrado	1.004,12									1.004,12-		1.004,12			
1070119029	Maples-Puf f, forrado	296,70									296,70-		296,70			
1070120000	Mesas	11.492,90									11.492,90-		11.492,90			
1070120001	Mesas, em madeira	51.360,25	1.105,75	1.300,70			1.300,70			1.747,68-	52.002,18-	1.747,68-	52.660,95	658,77	1.300,70	446,98-
1070120003	Mesas, est rutura met	5.118,20	156,38							53,62-	5.015,44-	53,62-	5.118,20	102,76		53,62-
1070120004	Mesas, est rutura plá	324,40									324,40-		324,40			
1070120009	Mesas, nou tra estrut	110,74		257,08			257,08			257,08-	367,82-	257,08-	367,82		257,08	
1070120011	Mesa de ca beceira, e	21.276,28	3.458,56							1.185,80-	19.003,52-	1.185,80-	21.276,28	2.272,76		1.185,80-
TOTAL A TRANSPORTAR		7.554.105,17	480.200,29	185.946,95		0,00	185.946,95	25.198,38-		151.755,70-	7.225.660,58-	176.954,08-	7.714.853,74	489.193,16	160.748,57	8.992,87

CIBE

MAPA SÍNTESE  
DOS  
BENS INVENTARIADOSMINISTÉRIO do Trabalho, Solidariedade e Segurança Social  
SERVIÇO OU ORGANISMO Sec.Geral do Ministério do Trab. Solidariedade e Seg.Social  
ENTIDADE AFECTATÁRIA ISSMadeira, IP-RAM  
CLASSIFICAÇÃO ORGÂNICA (OE)

F 4

UNIDADE:

CLASSIFICAÇÃO GERAL (a)		PATRIMONIO INICIAL (b)		ACRÉSCIMOS PATRIMONIAIS				DIMINUIÇÕES PATRIMONIAIS					PATRIMÓNIO FINAL		VARIAÇÃO PATRIMONIAL	
CÓDIGO	DESIGNAÇÃO DO BEM	BRUTO	LÍQUIDO	AQUISIÇÕES (c)	REAV OU OU-TRAS ALTE (d)	GRANDES REPARAÇÕES OU BENEFICI- CIAÇÕES (7)	TOTAL (8 = 5+6+7)	ABATES (e)	DES-VAL/ÇÕES (f)	AMORTIZAÇÕES		TOTAL (13 = 9+10+11)	BRUTO (14 = 3+8-9-10)	LÍQUIDO (15 = 14 - 12)	BRUTO (16 = 14 - 3)	LÍQUIDO (17 = 15 - 4)
										DO EXERCÍCIO (g)	ACUMULADAS					
1070120012	Mesa de ca- beceira, e	1.117,04									1.117,04-		1.117,04			
1070120019	Mesa de ca- beceira, n	7.787,71	2.565,36							654,96-	5.877,31-	654,96-	7.787,71	1.910,40		654,96-
1070120039	Mesas p/te lefone, no	198,88									198,88-		198,88			
1070120999	Outras mes- as	2.074,85	164,05							56,25-	1.967,05-	56,25-	2.074,85	107,80		56,25-
1070123001	Secretária- s, em made	833,75									833,75-		833,75			
1070124000	Sofás	14.024,24	100,60	2.253,86			2.253,86			147,57-	14.071,21-	147,57-	16.278,10	2.206,89	2.253,86	2.106,29
1070124001	Sofá, esto- fado e for	6.887,58									6.887,58-		6.887,58			
1070124002	Sofá, esto- fado e for	2.759,66	119,82							119,82-	2.759,66-	119,82-	2.759,66			119,82-
1070124999	Sofá, esto- fado e for	39.702,28	13.922,52	4.337,38			4.337,38			6.469,18-	32.248,94-	6.469,18-	44.039,66	11.790,72	4.337,38	2.131,80-
1070125001	Touca- dores, em madei	4.041,40									4.041,40-		4.041,40			
TOTAL A TRANSPORTAR		7.633.532,56	497.072,64	192.538,19		0,00	192.538,19	25.198,38-		159.203,48-	7.295.663,40-	184.401,86-	7.800.872,37	505.208,97	167.339,81	8.136,33

CIBE

MAPA SÍNTESE  
 DOS  
 BENS INVENTARIADOS

MINISTÉRIO do Trabalho, Solidariedade e Segurança Social  
 SERVIÇO OU ORGANISMO Sec.Geral do Ministério do Trab. Solidariedade e Seg.Social  
 ENTIDADE AFECTATÁRIA ISSMadeira, IP-RAM  
 CLASSIFICAÇÃO ORGÂNICA (OE)

F 4

UNIDADE:

CLASSIFICAÇÃO GERAL (a)		PATRIMONIO INICIAL (b)		ACRÉSCIMOS PATRIMONIAIS				DIMINUIÇÕES PATRIMONIAIS					PATRIMÓNIO FINAL		VARIÇÃO PATRIMONIAL	
CÓDIGO	DESIGNAÇÃO DO BEM	BRUTO	LÍQUIDO	AQUISIÇÕES (c)	REAV OU OU-TRAS ALTE (d)	GRANDES REPARAÇÕES OU BENEFICI- CIAÇÕES (7)	TOTAL (8 = 5+6+7)	ABATES (e)	DES-VAL/ ÇÕES (f)	AMORTIZAÇÕES		TOTAL (13 = 9+10+11)	BRUTO (14 = 3+8-9-10)	LÍQUIDO (15 = 14 - 12)	BRUTO (16 = 14 - 3)	LÍQUIDO (17 = 15 - 4)
										DO EXERCÍCIO (g)	ACUMULADAS					
(1)	(2)	(3)	(4)	(5)	(6)	(7)	(8 = 5+6+7)	(9)	(10)	(11)	(12)	(13 = 9+10+11)	(14 = 3+8-9-10)	(15 = 14 - 12)	(16 = 14 - 3)	(17 = 15 - 4)
1070126000	Vitrinas	730,00	243,33							91,25-	577,92-	91,25-	730,00	152,08		91,25-
1070126001	Vitrinas, em madeira	1.629,61									1.629,61-		1.629,61			
1070199000	Outro mobiliário e eq	107.244,53	37.406,64							12.612,47-	82.450,36-	12.612,47-	107.244,53	24.794,17		12.612,47-
1070199002	Cabides-bengaleiros,	99,56									99,56-		99,56			
1070199020	Estrados p/colchão	506,00									506,00-		506,00			
1070201000	Alcatifas	6.079,84									6.079,84-		6.079,84			
1070203999	Candelabro, noutra e	49,02									49,02-		49,02			
1070204000	Carpets	1.963,61									1.963,61-		1.963,61			
1070204001	Carpets, em fio acr	685,82									685,82-		685,82			
1070204999	Carpets, noutro mat	91,22									91,22-		91,22			
TOTAL A TRANSPORTAR		7.752.611,77	534.722,61	192.538,19		0,00	192.538,19	25.198,38-		171.907,20-	7.389.796,36-	197.105,58-	7.919.951,58	530.155,22	167.339,81	4.567,39-

CIBE

MAPA SÍNTESE  
DOS  
BENS INVENTARIADOS

MINISTÉRIO do Trabalho, Solidariedade e Segurança Social  
SERVIÇO OU ORGANISMO Sec.Geral do Ministério do Trab. Solidariedade e Seg.Social  
ENTIDADE AFECTATÁRIA ISSMadeira, IP-RAM  
CLASSIFICAÇÃO ORGÂNICA (OE)

F 4

UNIDADE:

CLASSIFICAÇÃO GERAL (a)		PATRIMONIO INICIAL (b)		ACRÉSCIMOS PATRIMONIAIS				DIMINUIÇÕES PATRIMONIAIS					PATRIMÓNIO FINAL		VARIÇÃO PATRIMONIAL	
CÓDIGO	DESIGNAÇÃO DO BEM	BRUTO	LÍQUIDO	AQUISIÇÕES (c)	REAV OU OU- TRAS ALTE (d)	GRANDES REPARAÇÕES OU BENEFÍ- CIAÇÕES (7)	TOTAL (8 = 5+6+7)	ABATES (e)	DES- VAL/ ÇÕES (f)	AMORTIZAÇÕES		TOTAL (13 = 9+10+11)	BRUTO (14 = 3+8-9-10)	LÍQUIDO (15 = 14 - 12)	BRUTO (16 = 14 - 3)	LÍQUIDO (17 = 15 - 4)
										DO EXERCÍCIO (g)	ACUMULADAS					
(1)	(2)	(3)	(4)	(5)	(6)	(7)	(8 = 5+6+7)	(9)	(10)	(11)	(12)	(13 = 9+10+11)	(14 = 3+8-9-10)	(15 = 14 - 12)	(16 = 14 - 3)	(17 = 15 - 4)
1070207000	Cobertas	17.509,34									17.509,34-		17.509,34			
1070208000	Cobertores	5.049,95	956,30							347,75-	4.441,40-	347,75-	5.049,95	608,55		347,75-
1070209000	Colchas	10.612,76	1.801,97							1.029,70-	9.840,49-	1.029,70-	10.612,76	772,27		1.029,70-
1070210000	Fronhas	7.325,93									7.325,93-		7.325,93			
1070211004	Jarrão em vidro / cr	92,00									92,00-		92,00			
1070214000	Lençóis	17.547,93	9.019,80							5.095,58-	13.623,71-	5.095,58-	17.547,93	3.924,22		5.095,58-
1070215000	QUADROS/MO LDURAS (EX	2.156,73									2.156,73-		2.156,73			
1070215006	Quadro c/f otografia	262,20									262,20-		262,20			
1070215007	Quadro c/S erigrafia	975,41									975,41-		975,41			
1070215008	Quadro c/E stampa	17.751,19									17.751,19-		17.751,19			
TOTAL A TRANSPORTAR		7.831.895,21	546.500,68	192.538,19		0,00	192.538,19	25.198,38-		178.380,23-	7.463.774,76-	203.578,61-	7.999.235,02	535.460,26	167.339,81	11.040,42-

CIBE

MAPA SÍNTESE  
DOS  
BENS INVENTARIADOS

MINISTÉRIO do Trabalho, Solidariedade e Segurança Social  
SERVIÇO OU ORGANISMO Sec.Geral do Ministério do Trab. Solidariedade e Seg.Social  
ENTIDADE AFECTATÁRIA ISSMadeira, IP-RAM  
CLASSIFICAÇÃO ORGÂNICA (OE)

F 4

UNIDADE:

CLASSIFICAÇÃO GERAL (a)		PATRIMONIO INICIAL (b)		ACRÉSCIMOS PATRIMONIAIS				DIMINUIÇÕES PATRIMONIAIS					PATRIMÓNIO FINAL		VARIAÇÃO PATRIMONIAL	
CÓDIGO	DESIGNAÇÃO DO BEM	BRUTO	LÍQUIDO	AQUISIÇÕES (c)	REAV OU OU-TRAS ALTE (d)	GRANDES REPARAÇÕES OU BENEFICI-CAÇÕES (7)	TOTAL (8 = 5+6+7)	ABATES (e)	DES-VAL/ÇÕES (f)	AMORTIZAÇÕES		TOTAL (13 = 9+10+11)	BRUTO (14 = 3+8-9-10)	LÍQUIDO (15 = 14 - 12)	BRUTO (16 = 14 - 3)	LÍQUIDO (17 = 15 - 4)
										DO EXERCÍCIO (g)	ACUMULADAS					
1070215009	Quadro de outro tipo	743,69									743,69-		743,69			
1070215012	Moldura em madeira	753,30									753,30-		753,30			
1070216000	Reposteiros, toldos,	12.034,06	514,43							514,43-	12.034,06-	514,43-	12.034,06			514,43-
1070216001	Reposteiros	60.281,68	5.959,16							5.959,16-	60.281,68-	5.959,16-	60.281,68			5.959,16-
1070216002	Toldos,	18.202,40	16.685,53							6.067,47-	7.584,34-	6.067,47-	18.202,40	10.618,06		6.067,47-
1070216003	Estores	94.595,43		617,36			617,36			617,36-	95.212,79-	617,36-	95.212,79		617,36	
1070216004	Cortinas	2.242,05									2.242,05-		2.242,05			
1070216005	Cortinados	17.086,48		8.887,94			8.887,94			5.550,22-	22.636,70-	5.550,22-	25.974,42	3.337,72	8.887,94	3.337,72
1070218000	Toalhas	1.884,18	106,39							106,39-	1.884,18-	106,39-	1.884,18			106,39-
1070218001	TOALHA DE BANHO - TO	12.006,27	2.517,87							2.517,87-	12.006,27-	2.517,87-	12.006,27			2.517,87-
TOTAL A TRANSPORTAR		8.051.724,75	572.284,06	202.043,49		0,00	202.043,49	25.198,38-		199.713,13-	7.679.153,82-	224.911,51-	8.228.569,86	549.416,04	176.845,11	22.868,02-

CIBE

MAPA SÍNTESE  
DOS  
BENS INVENTARIADOS

MINISTÉRIO do Trabalho, Solidariedade e Segurança Social  
SERVIÇO OU ORGANISMO Sec.Geral do Ministério do Trab. Solidariedade e Seg.Social  
ENTIDADE AFECTATÁRIA ISSMadeira, IP-RAM  
CLASSIFICAÇÃO ORGÂNICA (OE)

F 4

UNIDADE:

CLASSIFICAÇÃO GERAL (a)		PATRIMONIO INICIAL (b)		ACRÉSCIMOS PATRIMONIAIS				DIMINUIÇÕES PATRIMONIAIS					PATRIMÓNIO FINAL		VARIACÃO PATRIMONIAL	
CÓDIGO	DESIGNAÇÃO DO BEM	BRUTO	LÍQUIDO	AQUISIÇÕES (c)	REAV OU OU-TRAS ALTE (d)	GRANDES REPARAÇÕES OU BENEFICIACIÇÕES (7)	TOTAL (8 = 5+6+7)	ABATES (e)	DES-VAL/ÇÕES (f)	AMORTIZAÇÕES		TOTAL (13 = 9+10+11)	BRUTO (14 = 3+8-9-10)	LÍQUIDO (15 = 14 - 12)	BRUTO (16 = 14 - 3)	LÍQUIDO (17 = 15 - 4)
										DO EXERCÍCIO (g)	ACUMULADAS					
(1)	(2)	(3)	(4)	(5)	(6)	(7)	(8 = 5+6+7)	(9)	(10)	(11)	(12)	(13 = 9+10+11)	(14 = 3+8-9-10)	(15 = 14 - 12)	(16 = 14 - 3)	(17 = 15 - 4)
1070218002	TOALHA DE BIDE - TO	530,03									530,03-		530,03			
1070218003	Toalha de mãos / ros	10.595,86	2.278,76							2.278,76-	10.595,86-	2.278,76-	10.595,86			2.278,76-
1070218011	Toalha de mesa, em t	4.398,27									4.398,27-		4.398,27			
1070218021	Toalhetes de mesa, e															
1070218999	Toalhas de outro tip	317,93									317,93-		317,93			
1070219000	Varões	5.960,08									5.960,08-		5.960,08			
1070219001	Varões, em ferro	1.199,71									1.199,71-		1.199,71			
1070220001	Vasos, em barro	467,26									467,26-		467,26			
1070220999	Vasos noutro materia	2.332,79									2.332,79-		2.332,79			
1070299000	Outros artigos e ute	5.897,84	1.129,38							244,67-	5.013,13-	244,67-	5.897,84	884,71		244,67-
TOTAL A TRANSPORTAR		8.083.424,52	575.692,20	202.043,49		0,00	202.043,49	25.198,38-		202.236,56-	7.709.968,88-	227.434,94-	8.260.269,63	550.300,75	176.845,11	25.391,45-

CIBE

MAPA SÍNTESE  
 DOS  
 BENS INVENTARIADOS

MINISTÉRIO do Trabalho, Solidariedade e Segurança Social  
 SERVIÇO OU ORGANISMO Sec.Geral do Ministério do Trab. Solidariedade e Seg.Social  
 ENTIDADE AFECTATÁRIA ISSMadeira, IP-RAM  
 CLASSIFICAÇÃO ORGÂNICA (OE)

F 4

UNIDADE:

CLASSIFICAÇÃO GERAL (a)		PATRIMONIO INICIAL (b)		ACRÉSCIMOS PATRIMONIAIS				DIMINUIÇÕES PATRIMONIAIS					PATRIMÓNIO FINAL		VARIÇÃO PATRIMONIAL	
CÓDIGO	DESIGNAÇÃO DO BEM	BRUTO	LÍQUIDO	AQUISIÇÕES (c)	REAV OU OU-TRAS ALTE (d)	GRANDES REPARAÇÕES OU BENEFICI- CIAÇÕES (7)	TOTAL (8 = 5+6+7)	ABATES (e)	DES-VAL/ ÇÕES (f)	AMORTIZAÇÕES		TOTAL (13 = 9+10+11)	BRUTO (14 = 3+8-9-10)	LÍQUIDO (15 = 14 - 12)	BRUTO (16 = 14 - 3)	LÍQUIDO (17 = 15 - 4)
										DO EXERCÍCIO (g)	ACUMULADAS					
1070299013	TAPETES DE CHÃO, EM	101,00									101,00-		101,00			
1070299019	Tapetes de chão, nou	3.992,83									3.992,83-		3.992,83			
1070303000	Candeeiros , globos,	1.311,04	68,28							68,28-	1.311,04-	68,28-	1.311,04			68,28-
1070303011	Candeeiro de chão	1.017,75									1.017,75-		1.017,75			
1070303013	Candeeiro de mesa de	225,40									225,40-		225,40			
1070303029	Outros can deeiros de	78,20									78,20-		78,20			
1070399000	Outro equi pamento e	12.855,03									12.855,03-		12.855,03			
1070401000	Aparelhos de ar cond	53.096,19	34.675,45	4.618,70			4.618,70			5.861,81-	24.282,55-	5.861,81-	57.714,89	33.432,34	4.618,70	1.243,11-
1070403000	Condiciona dores	16.475,57	2.566,10	4.528,80			4.528,80			1.229,04-	15.138,51-	1.229,04-	21.004,37	5.865,86	4.528,80	3.299,76
1070404000	Desumidifi cadores	2.436,33	18,93	156,00			156,00			174,93-	2.592,33-	174,93-	2.592,33		156,00	18,93-
TOTAL A TRANSPORTAR		8.175.013,86	613.020,96	211.346,99		0,00	211.346,99	25.198,38-		209.570,62-	7.771.563,52-	234.769,00-	8.361.162,47	589.598,95	186.148,61	23.422,01-

CIBE

MAPA SÍNTESE  
 DOS  
 BENS INVENTARIADOS

MINISTÉRIO do Trabalho, Solidariedade e Segurança Social  
 SERVIÇO OU ORGANISMO Sec.Geral do Ministério do Trab. Solidariedade e Seg.Social  
 ENTIDADE AFECTATÁRIA ISSMadeira, IP-RAM  
 CLASSIFICAÇÃO ORGÂNICA (OE)

F 4

UNIDADE:

CLASSIFICAÇÃO GERAL (a)		PATRIMONIO INICIAL (b)		ACRÉSCIMOS PATRIMONIAIS				DIMINUIÇÕES PATRIMONIAIS					PATRIMÓNIO FINAL		VARIÇÃO PATRIMONIAL	
CÓDIGO	DESIGNAÇÃO DO BEM	BRUTO	LÍQUIDO	AQUISIÇÕES (c)	REAV OU OU-TRAS ALTE (d)	GRANDES REPARAÇÕES OU BENEFICI- CIAÇÕES (7)	TOTAL (8 = 5+6+7)	ABATES (e)	DES-VAL/ÇÕES (f)	AMORTIZAÇÕES		TOTAL (13 = 9+10+11)	BRUTO (14 = 3+8-9-10)	LÍQUIDO (15 = 14 - 12)	BRUTO (16 = 14 - 3)	LÍQUIDO (17 = 15 - 4)
										DO EXERCÍCIO (g)	ACUMULADAS					
(1)	(2)	(3)	(4)	(5)	(6)	(7)	(8 = 5+6+7)	(9)	(10)	(11)	(12)	(13 = 9+10+11)	(14 = 3+8-9-10)	(15 = 14 - 12)	(16 = 14 - 3)	(17 = 15 - 4)
1070407000	Exaustores	1.436,02	133,71							80,23-	1.382,54-	80,23-	1.436,02	53,48		80,23-
1070410000	Refrigerad ores	4.905,90	1.737,50							613,24-	3.781,64-	613,24-	4.905,90	1.124,26		613,24-
1070413000	Torres de arrefecime	80.628,46	78.948,70							10.078,56-	11.758,32-	10.078,56-	80.628,46	68.870,14		10.078,56-
1070414000	Ventilador es	2.890,78									2.890,78-		2.890,78			
1070415000	Ventoinhas	39,90									39,90-		39,90			
1070415001	Ventoinhas , de chão	1.343,01									1.343,01-		1.343,01			
1070415002	Ventoinhas , de mesa	33,06									33,06-		33,06			
1070499000	Outro equi pamento e	3.460,30									3.460,30-		3.460,30			
1070502000	Aquecedore s	660,68									660,68-		660,68			
1070503000	Caldeiras	2.058,75	1.737,07							257,34-	579,02-	257,34-	2.058,75	1.479,73		257,34-
TOTAL A TRANSPORTAR		8.272.470,72	695.577,94	211.346,99		0,00	211.346,99	25.198,38-		220.599,99-	7.797.492,77-	245.798,37-	8.458.619,33	661.126,56	186.148,61	34.451,38-



CIBE

MAPA SÍNTESE  
DOS  
BENS INVENTARIADOS

MINISTÉRIO do Trabalho, Solidariedade e Segurança Social  
SERVIÇO OU ORGANISMO Sec.Geral do Ministério do Trab. Solidariedade e Seg.Social  
ENTIDADE AFECTATÁRIA ISSMadeira, IP-RAM  
CLASSIFICAÇÃO ORGÂNICA (OE)

F 4

UNIDADE:

CLASSIFICAÇÃO GERAL (a)		PATRIMONIO INICIAL (b)		ACRÉSCIMOS PATRIMONIAIS				DIMINUIÇÕES PATRIMONIAIS					PATRIMÓNIO FINAL		VARIAÇÃO PATRIMONIAL	
CÓDIGO	DESIGNAÇÃO DO BEM	BRUTO	LÍQUIDO	AQUISIÇÕES (c)	REAV OU OU-TRAS ALTE (d)	GRANDES REPARAÇÕES OU BENEFICI- CIAÇÕES (7)	TOTAL (8 = 5+6+7)	ABATES (e)	DES-VAL/ÇÕES (f)	AMORTIZAÇÕES		TOTAL (13 = 9+10+11)	BRUTO (14 = 3+8-9-10)	LÍQUIDO (15 = 14 - 12)	BRUTO (16 = 14 - 3)	LÍQUIDO (17 = 15 - 4)
										DO EXERCÍCIO (g)	ACUMULADAS					
(1)	(2)	(3)	(4)	(5)	(6)	(7)	(8 = 5+6+7)	(9)	(10)	(11)	(12)	(13 = 9+10+11)	(14 = 3+8-9-10)	(15 = 14 - 12)	(16 = 14 - 3)	(17 = 15 - 4)
1070508000	Esquentado res	349,93									349,93-		349,93			
1070508001	Esquentado res a gás	1.392,86	161,77							38,06-	1.269,15-	38,06-	1.392,86	123,71		38,06-
1070508002	Esquentado res electr	12.398,46	394,33							394,33-	12.398,46-	394,33-	12.398,46			394,33-
1070601002	Canecas, e m louça	259,78									259,78-		259,78			
1070601011	Chávenas a lmoçadeira	373,75									373,75-		373,75			
1070601021	Chávenas d e café, em	388,65									388,65-		388,65			
1070601031	Chávenas d e chá, em	612,60									612,60-		612,60			
1070601042	Copos p/ á gua, em vi	599,16									599,16-		599,16			
1070601051	Copos de g alão, em v	13,83									13,83-		13,83			
1070601099	Outra loiç a de mesa	22,60									22,60-		22,60			
TOTAL A TRANSPORTAR		8.288.882,34	696.134,04	211.346,99		0,00	211.346,99	25.198,38-		221.032,38-	7.813.780,68-	246.230,76-	8.475.030,95	661.250,27	186.148,61	34.883,77-

CIBE

MAPA SÍNTESE  
DOS  
BENS INVENTARIADOS

MINISTÉRIO do Trabalho, Solidariedade e Segurança Social  
SERVIÇO OU ORGANISMO Sec.Geral do Ministério do Trab. Solidariedade e Seg.Social  
ENTIDADE AFECTATÁRIA ISSMadeira, IP-RAM  
CLASSIFICAÇÃO ORGÂNICA (OE)

F 4

UNIDADE:

CLASSIFICAÇÃO GERAL (a)		PATRIMONIO INICIAL (b)		ACRÉSCIMOS PATRIMONIAIS				DIMINUIÇÕES PATRIMONIAIS					PATRIMÓNIO FINAL		VARIÇÃO PATRIMONIAL	
CÓDIGO	DESIGNAÇÃO DO BEM	BRUTO	LÍQUIDO	AQUISIÇÕES (c)	REAV OU OU- TRAS ALTE (d)	GRANDES REPARAÇÕES OU BENEFÍ- CIAÇÕES	TOTAL (8 = 5+6+7)	ABATES (e)	DES- VAL/ ÇÕES (f)	AMORTIZAÇÕES		TOTAL (13 = 9+10+11)	BRUTO (14 = 3+8-9-10)	LÍQUIDO (15 = 14 - 12)	BRUTO (16 = 14 - 3)	LÍQUIDO (17 = 15 - 4)
										DO EXERCÍCIO (g)	ACUMULADAS					
(1)	(2)	(3)	(4)	(5)	(6)	(7)	(8 = 5+6+7)	(9)	(10)	(11)	(12)	(13 = 9+10+11)	(14 = 3+8-9-10)	(15 = 14 - 12)	(16 = 14 - 3)	(17 = 15 - 4)
1070601122	Tigelas p/ sopa, em l	72,86									72,86-		72,86			
1070601129	Tigelas p/ sopa, nout	10,26									10,26-		10,26			
1070601132	Tigelas p/ sobremesa,	219,57									219,57-		219,57			
1070601142	Tigelas / saladeiras	124,20									124,20-		124,20			
1070601199	Outra loiç a de mesa,	185,98									185,98-		185,98			
1070601202	Pratos fun dos, em lo	1.051,78									1.051,78-		1.051,78			
1070601204	PRATOS FUN DOS, EM VI	54,02									54,02-		54,02			
1070601211	Pratos ras os, em ino	285,20									285,20-		285,20			
1070601212	Pratos ras os, em lou	1.606,52									1.606,52-		1.606,52			
1070601214	PRATOS RAS OS, EM VID	62,10									62,10-		62,10			
TOTAL A TRANSPORTAR		8.292.554,83	696.134,04	211.346,99		0,00	211.346,99	25.198,38-		221.032,38-	7.817.453,17-	246.230,76-	8.478.703,44	661.250,27	186.148,61	34.883,77-

CIBE

MAPA SÍNTESE  
DOS  
BENS INVENTARIADOS

MINISTÉRIO do Trabalho, Solidariedade e Segurança Social  
SERVIÇO OU ORGANISMO Sec.Geral do Ministério do Trab. Solidariedade e Seg.Social  
ENTIDADE AFECTATÁRIA ISSMadeira, IP-RAM  
CLASSIFICAÇÃO ORGÂNICA (OE)

F 4

UNIDADE:

CLASSIFICAÇÃO GERAL (a)		PATRIMONIO INICIAL (b)		ACRÉSCIMOS PATRIMONIAIS				DIMINUIÇÕES PATRIMONIAIS					PATRIMÓNIO FINAL		VARIÇÃO PATRIMONIAL	
CÓDIGO	DESIGNAÇÃO DO BEM	BRUTO	LÍQUIDO	AQUISIÇÕES (c)	REAV OU OU-TRAS ALTE (d)	GRANDES REPARAÇÕES OU BENEFICI- CIAÇÕES (7)	TOTAL (8 = 5+6+7)	ABATES (e)	DES-VAL/ÇÕES (f)	AMORTIZAÇÕES		TOTAL (13 = 9+10+11)	BRUTO (14 = 3+8-9-10)	LÍQUIDO (15 = 14 - 12)	BRUTO (16 = 14 - 3)	LÍQUIDO (17 = 15 - 4)
										DO EXERCÍCIO (g)	ACUMULADAS					
(1)	(2)	(3)	(4)	(5)	(6)	(7)	(8 = 5+6+7)	(9)	(10)	(11)	(12)	(13 = 9+10+11)	(14 = 3+8-9-10)	(15 = 14 - 12)	(16 = 14 - 3)	(17 = 15 - 4)
1070601219	Pratos ras os, noutro	163,90									163,90-		163,90			
1070601222	Pratos de sobremesa,	729,07									729,07-		729,07			
1070601232	Pires p/ch ávenas alm	681,32									681,32-		681,32			
1070601242	Pires p/ch ávenas de	490,50									490,50-		490,50			
1070601252	Pires p/ch ávenas de	34,04									34,04-		34,04			
1070601299	Outra loiç a de mesa	308,71									308,71-		308,71			
1070601301	Colheres d e café	112,94									112,94-		112,94			
1070601302	Colheres d e chá	139,70									139,70-		139,70			
1070601304	Colheres d e galão (c	31,35									31,35-		31,35			
1070601305	Colheres d e sobremes	363,32									363,32-		363,32			
TOTAL A TRANSPORTAR		8.295.609,68	696.134,04	211.346,99		0,00	211.346,99	25.198,38-		221.032,38-	7.820.508,02-	246.230,76-	8.481.758,29	661.250,27	186.148,61	34.883,77-

CIBE

MAPA SÍNTESE  
 DOS  
 BENS INVENTARIADOS

MINISTÉRIO do Trabalho, Solidariedade e Segurança Social  
 SERVIÇO OU ORGANISMO Sec.Geral do Ministério do Trab. Solidariedade e Seg.Social  
 ENTIDADE AFECTATÁRIA ISSMadeira, IP-RAM  
 CLASSIFICAÇÃO ORGÂNICA (OE)

F 4

UNIDADE:

CLASSIFICAÇÃO GERAL (a)		PATRIMONIO INICIAL (b)		ACRÉSCIMOS PATRIMONIAIS				DIMINUIÇÕES PATRIMONIAIS					PATRIMÓNIO FINAL		VARIAÇÃO PATRIMONIAL	
CÓDIGO	DESIGNAÇÃO DO BEM	BRUTO	LÍQUIDO	AQUISIÇÕES (c)	REAV OU OU-TRAS ALTE (d)	GRANDES REPARAÇÕES OU BENEFICI- CIAÇÕES (7)	TOTAL (8 = 5+6+7)	ABATES (e)	DES-VAL/ ÇÕES (f)	AMORTIZAÇÕES		TOTAL (13 = 9+10+11)	BRUTO (14 = 3+8-9-10)	LÍQUIDO (15 = 14 - 12)	BRUTO (16 = 14 - 3)	LÍQUIDO (17 = 15 - 4)
										DO EXERCÍCIO (g)	ACUMULADAS					
(1)	(2)	(3)	(4)	(5)	(6)	(7)	(8 = 5+6+7)	(9)	(10)	(11)	(12)	(13 = 9+10+11)	(14 = 3+8-9-10)	(15 = 14 - 12)	(16 = 14 - 3)	(17 = 15 - 4)
1070601306	Colheres d e sopa	305,06									305,06-		305,06			
1070601311	Garfos de carne	371,27									371,27-		371,27			
1070601312	Garfos de peixe	104,33									104,33-		104,33			
1070601313	Garfos de sobremesa	171,53									171,53-		171,53			
1070601321	Facas de c arne	690,81									690,81-		690,81			
1070601322	Facas de p eixe	106,54									106,54-		106,54			
1070601323	Facas de s obremesa	289,86									289,86-		289,86			
1070601399	Outros tal heres de m	142,35									142,35-		142,35			
1070601401	Colheres, p/travessa	44,71									44,71-		44,71			
1070601403	Conchas, p /açúcar	20,48									20,48-		20,48			
TOTAL A TRANSPORTAR		8.297.856,62	696.134,04	211.346,99		0,00	211.346,99	25.198,38-		221.032,38-	7.822.754,96-	246.230,76-	8.484.005,23	661.250,27	186.148,61	34.883,77-

CIBE

MAPA SÍNTESE  
 DOS  
 BENS INVENTARIADOS

MINISTÉRIO do Trabalho, Solidariedade e Segurança Social  
 SERVIÇO OU ORGANISMO Sec.Geral do Ministério do Trab. Solidariedade e Seg.Social  
 ENTIDADE AFECTATÁRIA ISSMadeira, IP-RAM  
 CLASSIFICAÇÃO ORGÂNICA (OE)

F 4

UNIDADE:

CLASSIFICAÇÃO GERAL (a)		PATRIMONIO INICIAL (b)		ACRÉSCIMOS PATRIMONIAIS				DIMINUIÇÕES PATRIMONIAIS					PATRIMÓNIO FINAL		VARIÇÃO PATRIMONIAL	
CÓDIGO	DESIGNAÇÃO DO BEM	BRUTO	LÍQUIDO	AQUISIÇÕES (c)	REAV OU-TRAS ALTE (d)	GRANDES REPARAÇÕES OU BENEFICI- CIAÇÕES (7)	TOTAL (8 = 5+6+7)	ABATES (e)	DES-VAL/ÇÕES (f)	AMORTIZAÇÕES		TOTAL (13 = 9+10+11)	BRUTO (14 = 3+8-9-10)	LÍQUIDO (15 = 14 - 12)	BRUTO (16 = 14 - 3)	LÍQUIDO (17 = 15 - 4)
										DO EXERCÍCIO (g)	ACUMULADAS					
1070601405	Conchas, p /sopa	232,48									232,48-		232,48			
1070601407	Facas, p/t rinchar	18,61									18,61-		18,61			
1070601409	Garfos, p/ travessas	4,44									4,44-		4,44			
1070601410	Garfos, p/ trinchar	56,52									56,52-		56,52			
1070601411	Pinças, p/ pão, salad	151,22									151,22-		151,22			
1070601499	OUTROS TALHERES DE M	94,77									94,77-		94,77			
1070601511	Jarros de mesa	258,08									258,08-		258,08			
1070601521	Leiteiras	198,18									198,18-		198,18			
1070601531	Molheiras	204,62									204,62-		204,62			
1070601541	Pratos grandes (p/bo	15,73									15,73-		15,73			
TOTAL A TRANSPORTAR		8.299.091,27	696.134,04	211.346,99		0,00	211.346,99	25.198,38-		221.032,38-	7.823.989,61-	246.230,76-	8.485.239,88	661.250,27	186.148,61	34.883,77-

CIBE

MAPA SÍNTESE  
DOS  
BENS INVENTARIADOS

MINISTÉRIO do Trabalho, Solidariedade e Segurança Social  
SERVIÇO OU ORGANISMO Sec.Geral do Ministério do Trab. Solidariedade e Seg.Social  
ENTIDADE AFECTATÁRIA ISSMadeira, IP-RAM  
CLASSIFICAÇÃO ORGÂNICA (OE)

F 4

UNIDADE:

CLASSIFICAÇÃO GERAL (a)		PATRIMONIO INICIAL (b)		ACRÉSCIMOS PATRIMONIAIS				DIMINUIÇÕES PATRIMONIAIS					PATRIMÓNIO FINAL		VARIAÇÃO PATRIMONIAL	
CÓDIGO	DESIGNAÇÃO DO BEM	BRUTO	LÍQUIDO	AQUISIÇÕES (c)	REAV OU OU- TRAS ALTE (d)	GRANDES REPARAÇÕES OU BENEFÍ- CIAÇÕES (7)	TOTAL (8 = 5+6+7)	ABATES (e)	DES- VAL/ ÇÕES (f)	AMORTIZAÇÕES		TOTAL (13 = 9+10+11)	BRUTO (14 = 3+8-9-10)	LÍQUIDO (15 = 14 - 12)	BRUTO (16 = 14 - 3)	LÍQUIDO (17 = 15 - 4)
										DO EXERCÍCIO (g)	ACUMULADAS (12)					
(1)	(2)	(3)	(4)	(5)	(6)	(7)	(8 = 5+6+7)	(9)	(10)	(11)	(12)	(13 = 9+10+11)	(14 = 3+8-9-10)	(15 = 14 - 12)	(16 = 14 - 3)	(17 = 15 - 4)
1070601551	Terrinas, grandes	147,66									147,66-		147,66			
1070601552	Terrinas, médias	509,06									509,06-		509,06			
1070601553	Terrinas, pequenas	656,43									656,43-		656,43			
1070601561	Travessas, grandes	641,20									641,20-		641,20			
1070601562	Travessas, médias	803,09									803,09-		803,09			
1070601563	Travessas, pequenas	285,08									285,08-		285,08			
1070601599	OUTRA LOUÇ A DE MESA	2.740,06									2.740,06-		2.740,06			
1070601601	Açucareiro s	439,40									439,40-		439,40			
1070601611	Galheteiro s	225,83									225,83-		225,83			
1070601621	Manteiguei ras	111,31									111,31-		111,31			
TOTAL A TRANSPORTAR		8.305.650,39	696.134,04	211.346,99		0,00	211.346,99	25.198,38-		221.032,38-	7.830.548,73-	246.230,76-	8.491.799,00	661.250,27	186.148,61	34.883,77-

CIBE

MAPA SÍNTESE  
DOS  
BENS INVENTARIADOSMINISTÉRIO do Trabalho, Solidariedade e Segurança Social  
SERVIÇO OU ORGANISMO Sec.Geral do Ministério do Trab. Solidariedade e Seg.Social  
ENTIDADE AFECTATÁRIA ISSMadeira, IP-RAM  
CLASSIFICAÇÃO ORGÂNICA (OE)

F 4

UNIDADE:

CLASSIFICAÇÃO GERAL (a)		PATRIMONIO INICIAL (b)		ACRÉSCIMOS PATRIMONIAIS				DIMINUIÇÕES PATRIMONIAIS					PATRIMÓNIO FINAL		VARIÇÃO PATRIMONIAL	
CÓDIGO	DESIGNAÇÃO DO BEM	BRUTO	LÍQUIDO	AQUISIÇÕES (c)	REAV OU OU-TRAS ALTE (d)	GRANDES REPARAÇÕES OU BENEFÍCIAÇÕES (7)	TOTAL (8 = 5+6+7)	ABATES (e)	DES-VAL/ÇÕES (f)	AMORTIZAÇÕES		TOTAL (13 = 9+10+11)	BRUTO (14 = 3+8-9-10)	LÍQUIDO (15 = 14 - 12)	BRUTO (16 = 14 - 3)	LÍQUIDO (17 = 15 - 4)
										DO EXERCÍCIO (g)	ACUMULADAS (12)					
1070601631	Saleiros / pimenteir	45,54									45,54-		45,54			
1070601699	Outros recipientes d	623,61	102,89							35,28-	556,00-	35,28-	623,61	67,61		35,28-
1070602001	Arcas congeladoras	866,74									866,74-		866,74			
1070602002	Arcas frigoríficas	1.342,91									1.342,91-		1.342,91			
1070602011	FRIGORÍFICOS DOMÉSTI	18.224,73	3.337,34	340,38			340,38			1.273,17-	16.160,56-	1.273,17-	18.565,11	2.404,55	340,38	932,79-
1070602012	Frigoríficos industri	21.572,30	5.346,68							2.789,57-	19.015,19-	2.789,57-	21.572,30	2.557,11		2.789,57-
1070602999	Outro equipamento fr	16.626,74	6.927,81							2.375,25-	12.074,18-	2.375,25-	16.626,74	4.552,56		2.375,25-
1070603000	Equipamento para pre	825,17									825,17-		825,17			
1070603001	Fogões, a gás	12.284,15	2.732,74							736,98-	10.288,39-	736,98-	12.284,15	1.995,76		736,98-
1070603002	Fogões, eléctricos	8.510,32	1.000,38	1.022,36			1.022,36			328,00-	7.837,94-	328,00-	9.532,68	1.694,74	1.022,36	694,36
<b>TOTAL A TRANSPORTAR</b>		<b>8.386.572,60</b>	<b>715.581,88</b>	<b>212.709,73</b>		<b>0,00</b>	<b>212.709,73</b>	<b>25.198,38-</b>		<b>228.570,63-</b>	<b>7.899.561,35-</b>	<b>253.769,01-</b>	<b>8.574.083,95</b>	<b>674.522,60</b>	<b>187.511,35</b>	<b>41.059,28-</b>

CIBE

MAPA SÍNTESE  
DOS  
BENS INVENTARIADOS

MINISTÉRIO do Trabalho, Solidariedade e Segurança Social  
SERVIÇO OU ORGANISMO Sec.Geral do Ministério do Trab. Solidariedade e Seg.Social  
ENTIDADE AFECTATÁRIA ISSMadeira, IP-RAM  
CLASSIFICAÇÃO ORGÂNICA (OE)

F 4

UNIDADE:

CLASSIFICAÇÃO GERAL (a)		PATRIMONIO INICIAL (b)		ACRÉSCIMOS PATRIMONIAIS				DIMINUIÇÕES PATRIMONIAIS					PATRIMÓNIO FINAL		VARIAÇÃO PATRIMONIAL	
CÓDIGO	DESIGNAÇÃO DO BEM	BRUTO	LÍQUIDO	AQUISIÇÕES (c)	REAV OU OU-TRAS ALTE (d)	GRANDES REPARAÇÕES OU BENEFICI- CIAÇÕES (7)	TOTAL (8 = 5+6+7)	ABATES (e)	DES-VAL/ÇÕES (f)	AMORTIZAÇÕES		TOTAL (13 = 9+10+11)	BRUTO (14 = 3+8-9-10)	LÍQUIDO (15 = 14 - 12)	BRUTO (16 = 14 - 3)	LÍQUIDO (17 = 15 - 4)
										DO EXERCÍCIO (g)	ACUMULADAS					
1070603009	Fogões, de outro tip	1.035,81									1.035,81-		1.035,81			
1070603011	Fornos, eléctricos	1.320,88									1.320,88-		1.320,88			
1070603012	Fornos, de micro-ond	3.261,66		367,22			367,22			367,22-	3.628,88-	367,22-	3.628,88		367,22	
1070603013	Fornos, a gás	10.647,99									10.647,99-		10.647,99			
1070603014	Fornos, a gás e elec	8.319,01	3.466,25							1.188,43-	6.041,19-	1.188,43-	8.319,01	2.277,82		1.188,43-
1070603022	Fritadeiras, c/2 cub	142,97									142,97-		142,97			
1070603023	Fritadeiras basculan	10.917,25	3.416,45							1.559,61-	9.060,41-	1.559,61-	10.917,25	1.856,84		1.559,61-
1070603041	Marmitas de pressão	11.513,86	4.797,42							1.644,82-	8.361,26-	1.644,82-	11.513,86	3.152,60		1.644,82-
1070603042	Marmitas de pressão	4.045,70									4.045,70-		4.045,70			
1070603099	Outro equipamento p/	1.653,18	618,57							212,09-	1.246,70-	212,09-	1.653,18	406,48		212,09-
TOTAL A TRANSPORTAR		8.439.430,91	727.880,57	213.076,95		0,00	213.076,95	25.198,38-		233.542,80-	7.945.093,14-	258.741,18-	8.627.309,48	682.216,34	187.878,57	45.664,23-



CIBE

MAPA SÍNTESE  
DOS  
BENS INVENTARIADOS

MINISTÉRIO do Trabalho, Solidariedade e Segurança Social  
SERVIÇO OU ORGANISMO Sec.Geral do Ministério do Trab. Solidariedade e Seg.Social  
ENTIDADE AFECTATÁRIA ISSMadeira, IP-RAM  
CLASSIFICAÇÃO ORGÂNICA (OE)

F 4

UNIDADE:

CLASSIFICAÇÃO GERAL (a)		PATRIMONIO INICIAL (b)		ACRÉSCIMOS PATRIMONIAIS				DIMINUIÇÕES PATRIMONIAIS					PATRIMÓNIO FINAL		VARIACÃO PATRIMONIAL	
CÓDIGO	DESIGNAÇÃO DO BEM	BRUTO	LÍQUIDO	AQUISIÇÕES (c)	REAV OU OU-TRAS ALTE (d)	GRANDES REPARAÇÕES OU BENEFÍ- CIAÇÕES (7)	TOTAL (8 = 5+6+7)	ABATES (e)	DES-VAL/ÇÕES (f)	AMORTIZAÇÕES		TOTAL (13 = 9+10+11)	BRUTO (14 = 3+8-9-10)	LÍQUIDO (15 = 14 - 12)	BRUTO (16 = 14 - 3)	LÍQUIDO (17 = 15 - 4)
										DO EXERCÍCIO (g)	ACUMULADAS					
(1)	(2)	(3)	(4)	(5)	(6)	(7)	(8 = 5+6+7)	(9)	(10)	(11)	(12)	(13 = 9+10+11)	(14 = 3+8-9-10)	(15 = 14 - 12)	(16 = 14 - 3)	(17 = 15 - 4)
1070603102	Marmitas	1.062,20									1.062,20-		1.062,20			
1070603103	Marmitas i sotermicas	7.974,08									7.974,08-		7.974,08			
1070603112	TABULEIROS DE SELF-S	1.422,68									1.422,68-		1.422,68			
1070603114	TABULEIROS DE SELF-S	36,23									36,23-		36,23			
1070603199	Outros rec ipientes p	2.754,46									2.754,46-		2.754,46			
1070603999	OUT. EQUIP . P/ PREPA	6.089,25	426,43							212,56-	5.875,38-	212,56-	6.089,25	213,87		212,56-
1070604000	Máquinas e aparelhos	1.422,15									1.422,15-		1.422,15			
1070604001	Abre-latas , doméstic	42,56									42,56-		42,56			
1070604003	Abre-latas , industri	180,36									180,36-		180,36			
1070604011	Batedeira eléctrica,	165,84									165,84-		165,84			
TOTAL A TRANSPORTAR		8.460.580,72	728.307,00	213.076,95		0,00	213.076,95	25.198,38-		233.755,36-	7.966.029,08-	258.953,74-	8.648.459,29	682.430,21	187.878,57	45.876,79-

CIBE

MAPA SÍNTESE  
 DOS  
 BENS INVENTARIADOS

MINISTÉRIO do Trabalho, Solidariedade e Segurança Social  
 SERVIÇO OU ORGANISMO Sec.Geral do Ministério do Trab. Solidariedade e Seg.Social  
 ENTIDADE AFECTATÁRIA ISSMadeira, IP-RAM  
 CLASSIFICAÇÃO ORGÂNICA (OE)

F 4

UNIDADE:

CLASSIFICAÇÃO GERAL (a)		PATRIMONIO INICIAL (b)		ACRÉSCIMOS PATRIMONIAIS				DIMINUIÇÕES PATRIMONIAIS					PATRIMÓNIO FINAL		VARIAÇÃO PATRIMONIAL	
CÓDIGO	DESIGNAÇÃO DO BEM	BRUTO	LÍQUIDO	AQUISIÇÕES (c)	REAV OU OU-TRAS ALTE (d)	GRANDES REPARAÇÕES OU BENEFICI- CIAÇÕES (7)	TOTAL (8 = 5+6+7)	ABATES (e)	DES- VAL/ ÇÕES (f)	AMORTIZAÇÕES		TOTAL (13 = 9+10+11)	BRUTO (14 = 3+8-9-10)	LÍQUIDO (15 = 14 - 12)	BRUTO (16 = 14 - 3)	LÍQUIDO (17 = 15 - 4)
										DO EXERCÍCIO (g)	ACUMULADAS (12)					
1070604013	Batedeira eléctrica,	71,77									71,77-		71,77			
1070604020	Cafeteiras eléctrica	76,57									76,57-		76,57			
1070604040	Fervedor e léctrico	85,30									85,30-		85,30			
1070604051	MÁQUINAS D E CAFÉ, EX	1.426,39									1.426,39-		1.426,39			
1070604059	Outras máq uinas de c	243,83									243,83-		243,83			
1070604061	Máquina de cortar fi	570,98									570,98-		570,98			
1070604071	Máquina de cortar le	2.229,68	678,27							173,18-	1.724,59-	173,18-	2.229,68	505,09		173,18-
1070604081	Máquina de descascar	2.168,37									2.168,37-		2.168,37			
1070604082	Máquina de descascar	1.436,65	703,36							179,58-	912,87-	179,58-	1.436,65	523,78		179,58-
1070604091	Máquina de picar car	2.223,77	408,18							104,22-	1.919,81-	104,22-	2.223,77	303,96		104,22-
TOTAL A TRANSPORTAR		8.471.114,03	730.096,81	213.076,95		0,00	213.076,95	25.198,38-		234.212,34-	7.975.229,56-	259.410,72-	8.658.992,60	683.763,04	187.878,57	46.333,77-

CIBE

MAPA SÍNTESE  
 DOS  
 BENS INVENTARIADOS

MINISTÉRIO do Trabalho, Solidariedade e Segurança Social  
 SERVIÇO OU ORGANISMO Sec.Geral do Ministério do Trab. Solidariedade e Seg.Social  
 ENTIDADE AFECTATÁRIA ISSMadeira, IP-RAM  
 CLASSIFICAÇÃO ORGÂNICA (OE)

F 4

UNIDADE:

CLASSIFICAÇÃO GERAL (a)		PATRIMONIO INICIAL (b)		ACRÉSCIMOS PATRIMONIAIS				DIMINUIÇÕES PATRIMONIAIS					PATRIMÓNIO FINAL		VARIÇÃO PATRIMONIAL	
CÓDIGO	DESIGNAÇÃO DO BEM	BRUTO	LÍQUIDO	AQUISIÇÕES (c)	REAV OU OU-TRAS ALTE (d)	GRANDES REPARAÇÕES OU BENEFICI- CIAÇÕES (7)	TOTAL (8 = 5+6+7)	ABATES (e)	DES- VAL/ ÇÕES (f)	AMORTIZAÇÕES		TOTAL (13 = 9+10+11)	BRUTO (14 = 3+8-9-10)	LÍQUIDO (15 = 14 - 12)	BRUTO (16 = 14 - 3)	LÍQUIDO (17 = 15 - 4)
										DO EXERCÍCIO (g)	ACUMULADAS (12)					
1070604111	Máquina de lavar lou	9.939,05	1.506,98							260,49-	8.692,56-	260,49-	9.939,05	1.246,49		260,49-
1070604112	Máquinas d e lavar lo	2.367,32	1.412,39	2.769,77			2.769,77			469,03-	1.423,96-	469,03-	5.137,09	3.713,13	2.769,77	2.300,74
1070604121	Máquina de sumos (es	916,59	178,78							45,65-	783,46-	45,65-	916,59	133,13		45,65-
1070604122	Máquina de sumos (es	317,52									317,52-		317,52			
1070604123	Máquina p/ sumos c/1	1.029,73	429,05							128,72-	729,40-	128,72-	1.029,73	300,33		128,72-
1070604131	MISTUR/TRI TURADOR AL	995,63									995,63-		995,63			
1070604132	MISTUR/TRI TURADOR AL	5.818,29	1.784,00	95,16			95,16			461,79-	4.496,08-	461,79-	5.913,45	1.417,37	95,16	366,63-
1070604161	TORRADEIRA DOMÉSTICA	737,14									737,14-		737,14			
1070604162	Torradeira industria	21.993,61	10.767,71							2.749,20-	13.975,10-	2.749,20-	21.993,61	8.018,51		2.749,20-
1070604171	Tostadeira (torradei	37,38									37,38-		37,38			
TOTAL A TRANSPORTAR		8.515.266,29	746.175,72	215.941,88		0,00	215.941,88	25.198,38-		238.327,22-	8.007.417,79-	263.525,60-	8.706.009,79	698.592,00	190.743,50	47.583,72-

CIBE

MAPA SÍNTESE  
DOS  
BENS INVENTARIADOS

MINISTÉRIO do Trabalho, Solidariedade e Segurança Social  
SERVIÇO OU ORGANISMO Sec.Geral do Ministério do Trab. Solidariedade e Seg.Social  
ENTIDADE AFECTATÁRIA ISSMadeira, IP-RAM  
CLASSIFICAÇÃO ORGÂNICA (OE)

F 4

UNIDADE:

CLASSIFICAÇÃO GERAL (a)		PATRIMONIO INICIAL (b)		ACRÉSCIMOS PATRIMONIAIS				DIMINUIÇÕES PATRIMONIAIS					PATRIMÓNIO FINAL		VARIACÃO PATRIMONIAL	
CÓDIGO	DESIGNAÇÃO DO BEM	BRUTO	LÍQUIDO	AQUISIÇÕES (c)	REAV OU OU- TRAS ALTE (d)	GRANDES REPARAÇÕES OU BENEFÍ- CIAÇÕES (7)	TOTAL (8 = 5+6+7)	ABATES (e)	DES- VAL/ ÇÕES (f)	AMORTIZAÇÕES		TOTAL (13 = 9+10+11)	BRUTO (14 = 3+8-9-10)	LÍQUIDO (15 = 14 - 12)	BRUTO (16 = 14 - 3)	LÍQUIDO (17 = 15 - 4)
										DO EXERCÍCIO (g)	ACUMULADAS (12)					
(1)	(2)	(3)	(4)	(5)	(6)	(7)	(8 = 5+6+7)	(9)	(10)	(11)	(12)	(13 = 9+10+11)	(14 = 3+8-9-10)	(15 = 14 - 12)	(16 = 14 - 3)	(17 = 15 - 4)
1070604999	Outras máq uinas e ap	17.447,02	7.964,95							2.033,62-	11.515,69-	2.033,62-	17.447,02	5.931,33		2.033,62-
1070605000	Mobiliário de cozinh	1.318,71									1.318,71-		1.318,71			
1070605002	Armário de parede, e	3.108,40									3.108,40-		3.108,40			
1070605012	Armário de chão, em	1.378,60									1.378,60-		1.378,60			
1070605021	Lava-louça s, em aço	1.744,83	174,94							95,42-	1.665,31-	95,42-	1.744,83	79,52		95,42-
1070605031	Mesa de co zinha, em	1.419,17	173,78							109,76-	1.355,15-	109,76-	1.419,17	64,02		109,76-
1070605041	Prateleira s de cozin	1.396,85									1.396,85-		1.396,85			
1070605049	Prateleira s de cozin	2.656,80									2.656,80-		2.656,80			
1070605052	BALCÃO-EXP OSITOR QUE	3.864,00	1.408,74							483,00-	2.938,26-	483,00-	3.864,00	925,74		483,00-
1070605075	Carros p/ tabuleiros	667,41									667,41-		667,41			
TOTAL A TRANSPORTAR		8.550.268,08	755.898,13	215.941,88		0,00	215.941,88	25.198,38-		241.049,02-	8.035.418,97-	266.247,40-	8.741.011,58	705.592,61	190.743,50	50.305,52-

CIBE

MAPA SÍNTESE  
DOS  
BENS INVENTARIADOS

MINISTÉRIO do Trabalho, Solidariedade e Segurança Social  
SERVIÇO OU ORGANISMO Sec.Geral do Ministério do Trab. Solidariedade e Seg.Social  
ENTIDADE AFECTATÁRIA ISSMadeira, IP-RAM  
CLASSIFICAÇÃO ORGÂNICA (OE)

F 4

UNIDADE:

CLASSIFICAÇÃO GERAL (a)		PATRIMONIO INICIAL (b)		ACRÉSCIMOS PATRIMONIAIS				DIMINUIÇÕES PATRIMONIAIS					PATRIMÓNIO FINAL		VARIÇÃO PATRIMONIAL	
CÓDIGO	DESIGNAÇÃO DO BEM	BRUTO	LÍQUIDO	AQUISIÇÕES (c)	REAV OU OU- TRAS ALTE (d)	GRANDES REPARAÇÕES OU BENEFÍ- CIAÇÕES (7)	TOTAL (8 = 5+6+7)	ABATES (e)	DES- VAL/ ÇÕES (f)	AMORTIZAÇÕES		TOTAL (13 = 9+10+11)	BRUTO (14 = 3+8-9-10)	LÍQUIDO (15 = 14 - 12)	BRUTO (16 = 14 - 3)	LÍQUIDO (17 = 15 - 4)
										DO EXERCÍCIO (g)	ACUMULADAS (12)					
(1)	(2)	(3)	(4)	(5)	(6)	(7)	(8 = 5+6+7)	(9)	(10)	(11)	(12)	(13 = 9+10+11)	(14 = 3+8-9-10)	(15 = 14 - 12)	(16 = 14 - 3)	(17 = 15 - 4)
1070605079	Carros de suporte, o	4.812,88	2.149,70							493,04-	3.156,22-	493,04-	4.812,88	1.656,66		493,04-
1070606000	Talheres e utensílio	118,86									118,86-		118,86			
1070606001	Colheres d e cozinha,	256,48									256,48-		256,48			
1070606002	Colheres d e cozinha,	5,57									5,57-		5,57			
1070606004	Cutelos	83,40									83,40-		83,40			
1070606005	Escumadeiras	198,45									198,45-		198,45			
1070606006	Espátulas de cozinha	8,04									8,04-		8,04			
1070606007	Facas de cozinha	26,45									26,45-		26,45			
1070606008	Garfos de cozinha	18,56									18,56-		18,56			
1070606009	Outros, talheres de	92,10									92,10-		92,10			
TOTAL A TRANSPORTAR		8.555.888,87	758.047,83	215.941,88		0,00	215.941,88	25.198,38-		241.542,06-	8.039.383,10-	266.740,44-	8.746.632,37	707.249,27	190.743,50	50.798,56-

CIBE

MAPA SÍNTESE  
DOS  
BENS INVENTARIADOS

MINISTÉRIO do Trabalho, Solidariedade e Segurança Social  
SERVIÇO OU ORGANISMO Sec.Geral do Ministério do Trab. Solidariedade e Seg.Social  
ENTIDADE AFECTATÁRIA ISSMadeira, IP-RAM  
CLASSIFICAÇÃO ORGÂNICA (OE)

F 4

UNIDADE:

CLASSIFICAÇÃO GERAL (a)		PATRIMONIO INICIAL (b)		ACRÉSCIMOS PATRIMONIAIS				DIMINUIÇÕES PATRIMONIAIS					PATRIMÓNIO FINAL		VARIÇÃO PATRIMONIAL	
CÓDIGO	DESIGNAÇÃO DO BEM	BRUTO	LÍQUIDO	AQUISIÇÕES (c)	REAV OU OU- TRAS ALTE (d)	GRANDES REPARAÇÕES OU BENEFÍ- CIAÇÕES (7)	TOTAL (8 = 5+6+7)	ABATES (e)	DES- VAL/ ÇÕES (f)	AMORTIZAÇÕES		TOTAL (13 = 9+10+11)	BRUTO (14 = 3+8-9-10)	LÍQUIDO (15 = 14 - 12)	BRUTO (16 = 14 - 3)	LÍQUIDO (17 = 15 - 4)
										DO EXERCÍCIO (g)	ACUMULADAS					
(1)	(2)	(3)	(4)	(5)	(6)	(7)	(8 = 5+6+7)	(9)	(10)	(11)	(12)	(13 = 9+10+11)	(14 = 3+8-9-10)	(15 = 14 - 12)	(16 = 14 - 3)	(17 = 15 - 4)
1070606011	Bules, em alumínio /	611,22									611,22-		611,22			
1070606012	Cafeteiras em alumínio	4.026,07									4.026,07-		4.026,07			
1070606013	Chaleiras, em alumínio	216,60									216,60-		216,60			
1070606014	Ferveedores, em alumínio	391,86									391,86-		391,86			
1070606015	Formas, p/bolos, pud	199,36									199,36-		199,36			
1070606016	Frigideiras	613,80									613,80-		613,80			
1070606017	Panelas, em alumínio	1.528,61									1.528,61-		1.528,61			
1070606018	Panelas de pressão	1.747,33									1.747,33-		1.747,33			
1070606020	Tabuleiros, em alumínio	2.593,56									2.593,56-		2.593,56			
1070606022	Tachos/caçarolas, em	722,81									722,81-		722,81			
TOTAL A TRANSPORTAR		8.568.540,09	758.047,83	215.941,88		0,00	215.941,88	25.198,38-		241.542,06-	8.052.034,32-	266.740,44-	8.759.283,59	707.249,27	190.743,50	50.798,56-

CIBE

MAPA SÍNTESE  
 DOS  
 BENS INVENTARIADOS

MINISTÉRIO do Trabalho, Solidariedade e Segurança Social  
 SERVIÇO OU ORGANISMO Sec.Geral do Ministério do Trab. Solidariedade e Seg.Social  
 ENTIDADE AFECTATÁRIA ISSMadeira, IP-RAM  
 CLASSIFICAÇÃO ORGÂNICA (OE)

F 4

UNIDADE:

CLASSIFICAÇÃO GERAL (a)		PATRIMONIO INICIAL (b)		ACRÉSCIMOS PATRIMONIAIS				DIMINUIÇÕES PATRIMONIAIS					PATRIMÓNIO FINAL		VARIÇÃO PATRIMONIAL	
CÓDIGO	DESIGNAÇÃO DO BEM	BRUTO	LÍQUIDO	AQUISIÇÕES (c)	REAV OU OU-TRAS ALTE (d)	GRANDES REPARAÇÕES OU BENEFÍ- CIAÇÕES (7)	TOTAL (8 = 5+6+7)	ABATES (e)	DES- VAL/ ÇÕES (f)	AMORTIZAÇÕES		TOTAL (13 = 9+10+11)	BRUTO (14 = 3+8-9-10)	LÍQUIDO (15 = 14 - 12)	BRUTO (16 = 14 - 3)	LÍQUIDO (17 = 15 - 4)
										DO EXERCÍCIO (g)	ACUMULADAS (12)					
1070606029	Outros ute nsílios de	315,69									315,69-		315,69			
1070606031	Escamadeir as	30,49									30,49-		30,49			
1070606033	Passadores	65,52									65,52-		65,52			
1070606034	Passe-vite	66,09									66,09-		66,09			
1070606035	Raladores, p/citrino	118,43									118,43-		118,43			
1070606036	Rolos p/ma ssas	81,68									81,68-		81,68			
1070606039	Outros ute nsílios de	1.368,29	346,25							197,86-	1.219,90-	197,86-	1.368,29	148,39		197,86-
1070606044	Saleiros	34,71									34,71-		34,71			
1070606999	Outros tal heres e ut	888,85	152,73							87,27-	823,39-	87,27-	888,85	65,46		87,27-
1070699000	OUTRO MATE RIAL APAR/	10.208,99	1.806,61							687,34-	9.089,72-	687,34-	10.208,99	1.119,27		687,34-
TOTAL A TRANSPORTAR		8.581.718,83	760.353,42	215.941,88		0,00	215.941,88	25.198,38-		242.514,53-	8.063.879,94-	267.712,91-	8.772.462,33	708.582,39	190.743,50	51.771,03-

CIBE

MAPA SÍNTESE  
DOS  
BENS INVENTARIADOSMINISTÉRIO do Trabalho, Solidariedade e Segurança Social  
SERVIÇO OU ORGANISMO Sec.Geral do Ministério do Trab. Solidariedade e Seg.Social  
ENTIDADE AFECTATÁRIA ISSMadeira, IP-RAM  
CLASSIFICAÇÃO ORGÂNICA (OE)

F 4

UNIDADE:

CLASSIFICAÇÃO GERAL (a)		PATRIMONIO INICIAL (b)		ACRÉSCIMOS PATRIMONIAIS				DIMINUIÇÕES PATRIMONIAIS					PATRIMÓNIO FINAL		VARIAÇÃO PATRIMONIAL	
CÓDIGO	DESIGNAÇÃO DO BEM	BRUTO	LÍQUIDO	AQUISIÇÕES (c)	REAV OU OU-TRAS ALTE (d)	GRANDES REPARAÇÕES OU BENEFÍ- CIAÇÕES (7)	TOTAL (8 = 5+6+7)	ABATES (e)	DES-VAL/ ÇÕES (f)	AMORTIZAÇÕES		TOTAL (13 = 9+10+11)	BRUTO (14 = 3+8-9-10)	LÍQUIDO (15 = 14 - 12)	BRUTO (16 = 14 - 3)	LÍQUIDO (17 = 15 - 4)
										DO EXERCÍCIO (g)	ACUMULADAS (12)					
1070699001	Electrocutores de in	1.533,50									1.533,50-		1.533,50			
1070701000	Ferros de engomar	1.380,38									1.380,38-		1.380,38			
1070701002	Ferros de engomar, e	276,26									276,26-		276,26			
1070701003	Ferros de engomar, e	6.252,74		47,58			47,58			47,58-	6.300,32-	47,58-	6.300,32		47,58	
1070701999	Ferros de engomar, d	542,76									542,76-		542,76			
1070702001	Máquinas d e costura,	255,00									255,00-		255,00			
1070702002	MÁQUINAS D E COSTURA,	3.798,15									3.798,15-		3.798,15			
1070702003	Máquinas d e costura,	236,90									236,90-		236,90			
1070702999	Outras máq uinas de c	722,00	83,33							50,00-	688,67-	50,00-	722,00	33,33		50,00-
1070703000	Máquinas d e engomar	6.778,70	2.824,46							968,39-	4.922,63-	968,39-	6.778,70	1.856,07		968,39-
TOTAL A TRANSPORTAR		8.603.495,22	763.261,21	215.989,46		0,00	215.989,46	25.198,38-		243.580,50-	8.083.814,51-	268.778,88-	8.794.286,30	710.471,79	190.791,08	52.789,42-



CIBE

MAPA SÍNTESE  
DOS  
BENS INVENTARIADOSMINISTÉRIO do Trabalho, Solidariedade e Segurança Social  
SERVIÇO OU ORGANISMO Sec.Geral do Ministério do Trab. Solidariedade e Seg.Social  
ENTIDADE AFECTATÁRIA ISSMadeira, IP-RAM  
CLASSIFICAÇÃO ORGÂNICA (OE)

F 4

UNIDADE:

CLASSIFICAÇÃO GERAL (a)		PATRIMONIO INICIAL (b)		ACRÉSCIMOS PATRIMONIAIS				DIMINUIÇÕES PATRIMONIAIS					PATRIMÓNIO FINAL		VARIÇÃO PATRIMONIAL	
CÓDIGO	DESIGNAÇÃO DO BEM	BRUTO	LÍQUIDO	AQUISIÇÕES (c)	REAV OU OU-TRAS ALTE (d)	GRANDES REPARAÇÕES OU BENEFÍ- CIAÇÕES (7)	TOTAL (8 = 5+6+7)	ABATES (e)	DES- VAL/ ÇÕES (f)	AMORTIZAÇÕES		TOTAL (13 = 9+10+11)	BRUTO (14 = 3+8-9-10)	LÍQUIDO (15 = 14 - 12)	BRUTO (16 = 14 - 3)	LÍQUIDO (17 = 15 - 4)
										DO EXERCÍCIO (g)	ACUMULADAS					
(1)	(2)	(3)	(4)	(5)	(6)	(7)	(8 = 5+6+7)	(9)	(10)	(11)	(12)	(13 = 9+10+11)	(14 = 3+8-9-10)	(15 = 14 - 12)	(16 = 14 - 3)	(17 = 15 - 4)
1070703001	Calandras	6.263,12									6.263,12-		6.263,12			
1070703003	Vaporetas	3.997,18	1.314,07							571,03-	3.254,14-	571,03-	3.997,18	743,04		571,03-
1070704000	Máquinas d e lavar ro	51.177,77	15.328,50	9.965,61			9.965,61			6.169,34-	42.018,61-	6.169,34-	61.143,38	19.124,77	9.965,61	3.796,27
1070705000	Máquinas d e secar ro	32.378,82	3.088,47							1.061,93-	30.352,28-	1.061,93-	32.378,82	2.026,54		1.061,93-
1070706000	Tábuas de engomar	1.216,16	396,59							50,10-	869,67-	50,10-	1.216,16	346,49		50,10-
1070707000	Tanques de lavar rou	3.116,51									3.116,51-		3.116,51			
1070799000	OUT MATERI AL UTENSÍL	4.119,19									4.119,19-		4.119,19			
1070799001	Carro p/ t ransporte	8.868,31	155,95							55,04-	8.767,40-	55,04-	8.868,31	100,91		55,04-
1070799002	Cestos p/ roupa	11,62									11,62-		11,62			
1070801001	Aspiradore s, domésti	1.809,50									1.809,50-		1.809,50			
TOTAL A TRANSPORTAR		8.716.453,40	783.544,79	225.955,07		0,00	225.955,07	25.198,38-		251.487,94-	8.184.396,55-	276.686,32-	8.917.210,09	732.813,54	200.756,69	50.731,25-

CIBE

MAPA SÍNTESE  
 DOS  
 BENS INVENTARIADOS

MINISTÉRIO do Trabalho, Solidariedade e Segurança Social  
 SERVIÇO OU ORGANISMO Sec.Geral do Ministério do Trab. Solidariedade e Seg.Social  
 ENTIDADE AFECTATÁRIA ISSMadeira, IP-RAM  
 CLASSIFICAÇÃO ORGÂNICA (OE)

F 4

UNIDADE:

CLASSIFICAÇÃO GERAL (a)		PATRIMONIO INICIAL (b)		ACRÉSCIMOS PATRIMONIAIS				DIMINUIÇÕES PATRIMONIAIS					PATRIMÓNIO FINAL		VARIÇÃO PATRIMONIAL	
CÓDIGO	DESIGNAÇÃO DO BEM	BRUTO	LÍQUIDO	AQUISIÇÕES (c)	REAV OU OU-TRAS ALTE (d)	GRANDES REPARAÇÕES OU BENEFICI- CIAÇÕES (7)	TOTAL (8 = 5+6+7)	ABATES (e)	DES-VAL/ ÇÕES (f)	AMORTIZAÇÕES		TOTAL (13 = 9+10+11)	BRUTO (14 = 3+8-9-10)	LÍQUIDO (15 = 14 - 12)	BRUTO (16 = 14 - 3)	LÍQUIDO (17 = 15 - 4)
										DO EXERCÍCIO (g)	ACUMULADAS (12)					
1070801002	Aspiradore s, industr	3.958,45		442,46			442,46			29,50-	3.987,95-	29,50-	4.400,91	412,96	442,46	412,96
1070802000	Baldes	262,60									262,60-		262,60			
1070802001	Baldes, me tállico (aç	2.598,77	923,91							263,97-	1.938,83-	263,97-	2.598,77	659,94		263,97-
1070802002	Baldes, em matéria p	126,08									126,08-		126,08			
1070802012	CONTENTOR, EM MATÉRI	9.986,71		2.455,20			2.455,20	1.237,82-		1.217,38-	11.204,09-	2.455,20-	11.204,09		1.217,38	
1070803000	Enceradora s	1.129,14									1.129,14-		1.129,14			
1070803001	Enceradora s, domésti	170,70									170,70-		170,70			
1070805010	Toalheiros p/ toalha	1.309,68									1.309,68-		1.309,68			
1070805999	Outros toa lheiros	70,15									70,15-		70,15			
1070899000	OUTROS APA RELHOS E U	10.004,41	963,99	839,10			839,10			1.066,83-	10.107,25-	1.066,83-	10.843,51	736,26	839,10	227,73-
TOTAL A TRANSPORTAR		8.746.070,09	785.432,69	229.691,83		0,00	229.691,83	26.436,20-		254.065,62-	8.214.703,02-	280.501,82-	8.949.325,72	734.622,70	203.255,63	50.809,99-

CIBE

MAPA SÍNTESE  
DOS  
BENS INVENTARIADOSMINISTÉRIO do Trabalho, Solidariedade e Segurança Social  
SERVIÇO OU ORGANISMO Sec.Geral do Ministério do Trab. Solidariedade e Seg.Social  
ENTIDADE AFECTATÁRIA ISSMadeira, IP-RAM  
CLASSIFICAÇÃO ORGÂNICA (OE)

F 4

UNIDADE:

CLASSIFICAÇÃO GERAL (a)		PATRIMONIO INICIAL (b)		ACRÉSCIMOS PATRIMONIAIS				DIMINUIÇÕES PATRIMONIAIS					PATRIMÓNIO FINAL		VARIÇÃO PATRIMONIAL	
CÓDIGO	DESIGNAÇÃO DO BEM	BRUTO	LÍQUIDO	AQUISIÇÕES (c)	REAV OU OU-TRAS ALTE (d)	GRANDES REPARAÇÕES OU BENEFICI- CIAÇÕES (7)	TOTAL (8 = 5+6+7)	ABATES (e)	DES-VAL/ ÇÕES (f)	AMORTIZAÇÕES		TOTAL (13 = 9+10+11)	BRUTO (14 = 3+8-9-10)	LÍQUIDO (15 = 14 - 12)	BRUTO (16 = 14 - 3)	LÍQUIDO (17 = 15 - 4)
										DO EXERCÍCIO (g)	ACUMULADAS					
1070899030	Suporte p/ piassabas	349,00									349,00-		349,00			
1070899099	Outros sup ortes	84,07									84,07-		84,07			
1070902000	Baldes	71,99									71,99-		71,99			
1070905003	Lavatórios , metálico	639,43									639,43-		639,43			
1070999000	Outro mate rial de us	1.152,97									1.152,97-		1.152,97			
1070999002	Arrastadei ras, metál	1.571,81									1.571,81-		1.571,81			
1070999029	Banheiras, noutro ma	16.587,80									16.587,80-		16.587,80			
1070999051	Urinois de cama	948,39									948,39-		948,39			
1070999999	Outro equi pamento sa	13.778,42									13.778,42-		13.778,42			
1080199000	Outro mate rial e equ	696,04									696,04-		696,04			
TOTAL A TRANSPORTAR		8.781.950,01	785.432,69	229.691,83		0,00	229.691,83	26.436,20-		254.065,62-	8.250.582,94-	280.501,82-	8.985.205,64	734.622,70	203.255,63	50.809,99-

CIBE

MAPA SÍNTESE  
DOS  
BENS INVENTARIADOS

MINISTÉRIO do Trabalho, Solidariedade e Segurança Social  
SERVIÇO OU ORGANISMO Sec.Geral do Ministério do Trab. Solidariedade e Seg.Social  
ENTIDADE AFECTATÁRIA ISSMadeira, IP-RAM  
CLASSIFICAÇÃO ORGÂNICA (OE)

F 4

UNIDADE:

CLASSIFICAÇÃO GERAL (a)		PATRIMONIO INICIAL (b)		ACRÉSCIMOS PATRIMONIAIS				DIMINUIÇÕES PATRIMONIAIS					PATRIMÓNIO FINAL		VARIÇÃO PATRIMONIAL	
CÓDIGO	DESIGNAÇÃO DO BEM	BRUTO	LÍQUIDO	AQUISIÇÕES (c)	REAV OU OU- TRAS ALTE (d)	GRANDES REPARAÇÕES OU BENEFÍ- CIAÇÕES (7)	TOTAL (8 = 5+6+7)	ABATES (e)	DES- VAL/ ÇÕES (f)	AMORTIZAÇÕES		TOTAL (13 = 9+10+11)	BRUTO (14 = 3+8-9-10)	LÍQUIDO (15 = 14 - 12)	BRUTO (16 = 14 - 3)	LÍQUIDO (17 = 15 - 4)
										DO EXERCÍCIO (g)	ACUMULADAS					
(1)	(2)	(3)	(4)	(5)	(6)	(7)	(8 = 5+6+7)	(9)	(10)	(11)	(12)	(13 = 9+10+11)	(14 = 3+8-9-10)	(15 = 14 - 12)	(16 = 14 - 3)	(17 = 15 - 4)
1080201000	Contentores	389,85									389,85-		389,85			
1090207000	Pulverizadores	103,79									103,79-		103,79			
1090303000	Cortadores	338,44									338,44-		338,44			
1090304000	Segadeiras de relva															
1090304002	Máquinas de cortar r			273,90			273,90			31,96-	31,96-	31,96-	273,90	241,94	273,90	241,94
1090304003	Máquinas de cortar r	430,36									430,36-		430,36			
1090304999	Outras máquinas de c	962,82									962,82-		962,82			
1090399000	Outros (utensílios e	469,80	146,81	143,96			143,96			202,68-	525,67-	202,68-	613,76	88,09	143,96	58,72-
1100413020	Martelos pneumáticos	569,25									569,25-		569,25			
1101501000	Berbequins	160,03									160,03-		160,03			
TOTAL A TRANSPORTAR		8.785.374,35	785.579,50	230.109,69		0,00	230.109,69	26.436,20-		254.300,26-	8.254.095,11-	280.736,46-	8.989.047,84	734.952,73	203.673,49	50.626,77-

CIBE

MAPA SÍNTESE  
DOS  
BENS INVENTARIADOS

MINISTÉRIO do Trabalho, Solidariedade e Segurança Social  
SERVIÇO OU ORGANISMO Sec.Geral do Ministério do Trab. Solidariedade e Seg.Social  
ENTIDADE AFECTATÁRIA ISSMadeira, IP-RAM  
CLASSIFICAÇÃO ORGÂNICA (OE)

F 4

UNIDADE:

CLASSIFICAÇÃO GERAL (a)		PATRIMONIO INICIAL (b)		ACRÉSCIMOS PATRIMONIAIS				DIMINUIÇÕES PATRIMONIAIS					PATRIMÓNIO FINAL		VARIÇÃO PATRIMONIAL	
CÓDIGO	DESIGNAÇÃO DO BEM	BRUTO	LÍQUIDO	AQUISIÇÕES (c)	REAV OU OU-TRAS ALTE (d)	GRANDES REPARAÇÕES OU BENEFÍ- CIAÇÕES (7)	TOTAL (8 = 5+6+7)	ABATES (e)	DES- VAL/ ÇÕES (f)	AMORTIZAÇÕES		TOTAL (13 = 9+10+11)	BRUTO (14 = 3+8-9-10)	LÍQUIDO (15 = 14 - 12)	BRUTO (16 = 14 - 3)	LÍQUIDO (17 = 15 - 4)
										DO EXERCÍCIO (g)	ACUMULADAS					
(1)	(2)	(3)	(4)	(5)	(6)	(7)	(8 = 5+6+7)	(9)	(10)	(11)	(12)	(13 = 9+10+11)	(14 = 3+8-9-10)	(15 = 14 - 12)	(16 = 14 - 3)	(17 = 15 - 4)
1101501001	Berbequins , eléctrico	2.479,64	22,43							22,43-	2.479,64-	22,43-	2.479,64			22,43-
1101504000	Fresadoras	510,03									510,03-		510,03			
1101509000	Rebarbador as	825,07									825,07-		825,07			
1101510000	Serras e t ornos mecâ	789,50									789,50-		789,50			
1101599000	Outras máq uinas e in	1.286,48									1.286,48-		1.286,48			
1101599190	Serras	612,55	320,11							50,54-	342,98-	50,54-	612,55	269,57		50,54-
1101602000	Equipament o de solda	303,60									303,60-		303,60			
1101602005	Ferro de s oldar	128,01									128,01-		128,01			
1101602012	Máscara de soldador	310,00									310,00-		310,00			
1102504000	Compressor es	113,85									113,85-		113,85			
TOTAL A TRANSPORTAR		8.792.733,08	785.922,04	230.109,69		0,00	230.109,69	26.436,20-		254.373,23-	8.261.184,27-	280.809,43-	8.996.406,57	735.222,30	203.673,49	50.699,74-

CIBE

MAPA SÍNTESE  
 DOS  
 BENS INVENTARIADOS

MINISTÉRIO do Trabalho, Solidariedade e Segurança Social  
 SERVIÇO OU ORGANISMO Sec.Geral do Ministério do Trab. Solidariedade e Seg.Social  
 ENTIDADE AFECTATÁRIA ISSMadeira, IP-RAM  
 CLASSIFICAÇÃO ORGÂNICA (OE)

F 4

UNIDADE:

CLASSIFICAÇÃO GERAL (a)		PATRIMONIO INICIAL (b)		ACRÉSCIMOS PATRIMONIAIS				DIMINUIÇÕES PATRIMONIAIS					PATRIMÓNIO FINAL		VARIAÇÃO PATRIMONIAL	
CÓDIGO	DESIGNAÇÃO DO BEM	BRUTO	LÍQUIDO	AQUISIÇÕES (c)	REAV OU OU-TRAS ALTE (d)	GRANDES REPARAÇÕES OU BENEFICI- CIAÇÕES (7)	TOTAL (8 = 5+6+7)	ABATES (e)	DES- VAL/ ÇÕES (f)	AMORTIZAÇÕES		TOTAL (13 = 9+10+11)	BRUTO (14 = 3+8-9-10)	LÍQUIDO (15 = 14 - 12)	BRUTO (16 = 14 - 3)	LÍQUIDO (17 = 15 - 4)
										DO EXERCÍCIO (g)	ACUMULADAS					
1102599000	Outros	8.650,28									8.650,28-		8.650,28			
1110201000	Ferramenta s e utensí	867,20									867,20-		867,20			
1110202000	Ligeiras	815,59									815,59-		815,59			
1110299000	Outros apa relhos e u	214,25									214,25-		214,25			
1110399000	Outras fer ramentas e	82,68									82,68-		82,68			
1120101000	Agulhetas															
1120103000	Extintores	273,61									273,61-		273,61			
1120103001	Extintor d e água	205,27									205,27-		205,27			
1120103003	Extintor d e Neve Car	4.492,75									4.492,75-		4.492,75			
1120103004	Extintor d e pó ABC (	1.445,16									1.445,16-		1.445,16			
TOTAL A TRANSPORTAR		8.809.779,87	785.922,04	230.109,69		0,00	230.109,69	26.436,20-		254.373,23-	8.278.231,06-	280.809,43-	9.013.453,36	735.222,30	203.673,49	50.699,74-

CIBE

MAPA SÍNTESE  
DOS  
BENS INVENTARIADOS

MINISTÉRIO do Trabalho, Solidariedade e Segurança Social  
SERVIÇO OU ORGANISMO Sec.Geral do Ministério do Trab. Solidariedade e Seg.Social  
ENTIDADE AFECTATÁRIA ISSMadeira, IP-RAM  
CLASSIFICAÇÃO ORGÂNICA (OE)

F 4

UNIDADE:

CLASSIFICAÇÃO GERAL (a)		PATRIMONIO INICIAL (b)		ACRÉSCIMOS PATRIMONIAIS				DIMINUIÇÕES PATRIMONIAIS					PATRIMÓNIO FINAL		VARIAÇÃO PATRIMONIAL	
CÓDIGO	DESIGNAÇÃO DO BEM	BRUTO	LÍQUIDO	AQUISIÇÕES (c)	REAV OU OU- TRAS ALTE (d)	GRANDES REPARAÇÕES OU BENEFÍ- CIAÇÕES (7)	TOTAL (8 = 5+6+7)	ABATES (e)	DES- VAL/ ÇÕES (f)	AMORTIZAÇÕES		TOTAL (13 = 9+10+11)	BRUTO (14 = 3+8-9-10)	LÍQUIDO (15 = 14 - 12)	BRUTO (16 = 14 - 3)	LÍQUIDO (17 = 15 - 4)
										DO EXERCÍCIO (g)	ACUMULADAS					
(1)	(2)	(3)	(4)	(5)	(6)	(7)	(8 = 5+6+7)	(9)	(10)	(11)	(12)	(13 = 9+10+11)	(14 = 3+8-9-10)	(15 = 14 - 12)	(16 = 14 - 3)	(17 = 15 - 4)
1120103005	Extintor d e pó BC (p	1.954,26									1.954,26-		1.954,26			
1120104000	Jogos de e quipamento	41,48									41,48-		41,48			
1120199000	Outro equi pamento de	1.697,36	358,37							91,50-	1.430,49-	91,50-	1.697,36	266,87		91,50-
1120199001	Mangueiras p/incêndi	116,00									116,00-		116,00			
1120301000	Aparelhos de ilumina	1.669,80									1.669,80-		1.669,80			
1120303000	Dispositiv os de sina	3.480,66									3.480,66-		3.480,66			
1120305000	Sirenes	157,25									157,25-		157,25			
1120399000	Outro equi pamento de	2.476,91									2.476,91-		2.476,91			
1170103000	Bombas de recirculaç	28.720,84	569,55							549,33-	28.700,62-	549,33-	28.720,84	20,22		549,33-
1170405000	Triturado res	56.375,70									56.375,70-		56.375,70			
TOTAL A TRANSPORTAR		8.906.470,13	786.849,96	230.109,69		0,00	230.109,69	26.436,20-		255.014,06-	8.374.634,23-	281.450,26-	9.110.143,62	735.509,39	203.673,49	51.340,57-

CIBE

MAPA SÍNTESE  
DOS  
BENS INVENTARIADOSMINISTÉRIO do Trabalho, Solidariedade e Segurança Social  
SERVIÇO OU ORGANISMO Sec.Geral do Ministério do Trab. Solidariedade e Seg.Social  
ENTIDADE AFECTATÁRIA ISSMadeira, IP-RAM  
CLASSIFICAÇÃO ORGÂNICA (OE)

F 4

UNIDADE:

CLASSIFICAÇÃO GERAL (a)		PATRIMONIO INICIAL (b)		ACRÉSCIMOS PATRIMONIAIS				DIMINUIÇÕES PATRIMONIAIS					PATRIMÓNIO FINAL		VARIAÇÃO PATRIMONIAL	
CÓDIGO	DESIGNAÇÃO DO BEM	BRUTO	LÍQUIDO	AQUISIÇÕES (c)	REAV OU OU-TRAS ALTE (d)	GRANDES REPARAÇÕES OU BENEFÍ- CIAÇÕES (7)	TOTAL (8 = 5+6+7)	ABATES (e)	DES-VAL/ÇÕES (f)	AMORTIZAÇÕES		TOTAL (13 = 9+10+11)	BRUTO (14 = 3+8-9-10)	LÍQUIDO (15 = 14 - 12)	BRUTO (16 = 14 - 3)	LÍQUIDO (17 = 15 - 4)
										DO EXERCÍCIO (g)	ACUMULADAS					
1170799000	EQUIPAMENT O DE USO E	30.615,65									30.615,65-		30.615,65			
1180201001	Altares (m óvel)	470,87									470,87-		470,87			
1180201004	Cadeiras nhas, c/genuf	1.695,00									1.695,00-		1.695,00			
1180201010	Púlpitos ( móvel)	378,55									378,55-		378,55			
1180201012	Oratórios	750,00	250,00							93,75-	593,75-	93,75-	750,00	156,25		93,75-
1180202004	Cruzes de parede (cr															
1180202009	Outras cru zes	506,07	431,25								74,82-		506,07	431,25		
1180202030	Estatuas / imagens	2.808,50	2.185,00								623,50-		2.808,50	2.185,00		
1180299000	Outros art igos e ute	1.380,00	503,12							172,50-	1.049,38-	172,50-	1.380,00	330,62		172,50-
1180401000	Hastes, ma stros e la	3.065,84	398,94							165,09-	2.831,99-	165,09-	3.065,84	233,85		165,09-
TOTAL A TRANSPORTAR		8.948.140,61	790.618,27	230.109,69		0,00	230.109,69	26.436,20-		255.445,40-	8.412.967,74-	281.881,60-	9.151.814,10	738.846,36	203.673,49	51.771,91-



CIBE

MAPA SÍNTESE  
DOS  
BENS INVENTARIADOSMINISTÉRIO do Trabalho, Solidariedade e Segurança Social  
SERVIÇO OU ORGANISMO Sec.Geral do Ministério do Trab. Solidariedade e Seg.Social  
ENTIDADE AFECTATÁRIA ISSMadeira, IP-RAM  
CLASSIFICAÇÃO ORGÂNICA (OE)

F 4

UNIDADE:

CLASSIFICAÇÃO GERAL (a)		PATRIMONIO INICIAL (b)		ACRÉSCIMOS PATRIMONIAIS				DIMINUIÇÕES PATRIMONIAIS					PATRIMÓNIO FINAL		VARIACÃO PATRIMONIAL	
CÓDIGO	DESIGNAÇÃO DO BEM	BRUTO	LÍQUIDO	AQUISIÇÕES (c)	REAV OU OU-TRAS ALTE (d)	GRANDES REPARAÇÕES OU BENEFÍ- CIAÇÕES (7)	TOTAL (8 = 5+6+7)	ABATES (e)	DES-VAL/ÇÕES (f)	AMORTIZAÇÕES		TOTAL (13 = 9+10+11)	BRUTO (14 = 3+8-9-10)	LÍQUIDO (15 = 14 - 12)	BRUTO (16 = 14 - 3)	LÍQUIDO (17 = 15 - 4)
										DO EXERCÍCIO (g)	ACUMULADAS					
1180401002	Haste de b andeira, c	69,00									69,00-		69,00			
1180402000	Bandeiras, guiões, g	4.242,74		878,64			878,64			878,64-	5.121,38-	878,64-	5.121,38		878,64	
1180403000	Taças e me dalhas (ex	296,96									296,96-		296,96			
1180504000	Placas de identifica	111.718,24	24.465,09	585,60			585,60			6.580,04-	93.833,19-	6.580,04-	112.303,84	18.470,65	585,60	5.994,44-
1180505000	Quadros de sinais	6.974,94									6.974,94-		6.974,94			
1180599000	Outro equi pamento de	15.022,08	3.723,84							1.576,37-	12.874,61-	1.576,37-	15.022,08	2.147,47		1.576,37-
1180601041	Máquinas d e cortar c	64,60									64,60-		64,60			
1180601052	Secador de cabelo, d	402,70									402,70-		402,70			
1180601099	Outras máq uinas e ap	229,82									229,82-		229,82			
1180602999	Outro mobi liário de	645,15									645,15-		645,15			
TOTAL A TRANSPORTAR		9.087.806,84	818.807,20	231.573,93		0,00	231.573,93	26.436,20-		264.480,45-	8.533.480,09-	290.916,65-	9.292.944,57	759.464,48	205.137,73	59.342,72-

CIBE

MAPA SÍNTESE  
DOS  
BENS INVENTARIADOS

MINISTÉRIO do Trabalho, Solidariedade e Segurança Social  
SERVIÇO OU ORGANISMO Sec.Geral do Ministério do Trab. Solidariedade e Seg.Social  
ENTIDADE AFECTATÁRIA ISSMadeira, IP-RAM  
CLASSIFICAÇÃO ORGÂNICA (OE)

F 4

UNIDADE:

CLASSIFICAÇÃO GERAL (a)		PATRIMONIO INICIAL (b)		ACRÉSCIMOS PATRIMONIAIS				DIMINUIÇÕES PATRIMONIAIS					PATRIMÓNIO FINAL		VARIAÇÃO PATRIMONIAL	
CÓDIGO	DESIGNAÇÃO DO BEM	BRUTO	LÍQUIDO	AQUISIÇÕES (c)	REAV OU OU-TRAS ALTE (d)	GRANDES REPARAÇÕES OU BENEFÍCIAÇÕES (7)	TOTAL (8 = 5+6+7)	ABATES (e)	DES-VAL/ÇÕES (f)	AMORTIZAÇÕES		TOTAL (13 = 9+10+11)	BRUTO (14 = 3+8-9-10)	LÍQUIDO (15 = 14 - 12)	BRUTO (16 = 14 - 3)	LÍQUIDO (17 = 15 - 4)
										DO EXERCÍCIO (g)	ACUMULADAS					
1180699000	Outros	105,68									105,68-		105,68			
1180701000	Aparelhos máquinas e	1.897,50									1.897,50-		1.897,50			
1180799000	Máquinas e aparelhos	24.201,75	280,97							120,42-	24.041,20-	120,42-	24.201,75	160,55		120,42-
1180799001	Acumuladores de corr	997,60	415,66							124,70-	706,64-	124,70-	997,60	290,96		124,70-
1180799003	Fontes de alimentação	3.039,30	1.058,01							215,19-	2.196,48-	215,19-	3.039,30	842,82		215,19-
1180799004	Carregadores de bate	1.320,92	96,32							96,32-	1.320,92-	96,32-	1.320,92			96,32-
1180799999	Outras máquinas e ap	21.560,40									21.560,40-		21.560,40			
1180805001	Taras de metal	39,10									39,10-		39,10			
1180899000	Taras e valhame no	1.725,17									1.725,17-		1.725,17			
2010103	De 1301 até 1600 de	9.073,50									9.073,50-		9.073,50			
TOTAL A TRANSPORTAR		9.151.767,76	820.658,16	231.573,93		0,00	231.573,93	26.436,20-		265.037,08-	8.596.146,68-	291.473,28-	9.356.905,49	760.758,81	205.137,73	59.899,35-

CIBE

MAPA SÍNTESE  
 DOS  
 BENS INVENTARIADOS

MINISTÉRIO do Trabalho, Solidariedade e Segurança Social  
 SERVIÇO OU ORGANISMO Sec.Geral do Ministério do Trab. Solidariedade e Seg.Social  
 ENTIDADE AFECTATÁRIA ISSMadeira, IP-RAM  
 CLASSIFICAÇÃO ORGÂNICA (OE)

F 4

UNIDADE:

CLASSIFICAÇÃO GERAL (a)		PATRIMONIO INICIAL (b)		ACRÉSCIMOS PATRIMONIAIS				DIMINUIÇÕES PATRIMONIAIS					PATRIMÓNIO FINAL		VARIÇÃO PATRIMONIAL	
CÓDIGO	DESIGNAÇÃO DO BEM	BRUTO	LÍQUIDO	AQUISIÇÕES (c)	REAV OU OU-TRAS ALTE (d)	GRANDES REPARAÇÕES OU BENEFÍ- CIAÇÕES (7)	TOTAL (8 = 5+6+7)	ABATES (e)	DES- VAL/ ÇÕES (f)	AMORTIZAÇÕES		TOTAL (13 = 9+10+11)	BRUTO (14 = 3+8-9-10)	LÍQUIDO (15 = 14 - 12)	BRUTO (16 = 14 - 3)	LÍQUIDO (17 = 15 - 4)
										DO EXERCÍCIO (g)	ACUMULADAS					
(1)	(2)	(3)	(4)	(5)	(6)	(7)	(8 = 5+6+7)	(9)	(10)	(11)	(12)	(13 = 9+10+11)	(14 = 3+8-9-10)	(15 = 14 - 12)	(16 = 14 - 3)	(17 = 15 - 4)
2020101	Até 1500 d e cilindra	10.250,30									10.250,30-		10.250,30			
2020102	Mais de 15 00 até 200	414.366,51	58.991,34							8.739,46-	364.114,63-	8.739,46-	414.366,51	50.251,88		8.739,46-
2020103	De 2001 a 3000 de ci	22.929,70									22.929,70-		22.929,70			
2020201	Até 1500 d e cilindra	34.566,20									34.566,20-		34.566,20			
2020202	Mais de 15 00 até 200	34.369,87									34.369,87-		34.369,87			
2020203	De 2001 a 3000 de ci	129.445,90									129.445,90-		129.445,90			
2020302	Mais de 15 00 até 200	12.499,73									12.499,73-		12.499,73			
2020303	De 2001 a 3000 de ci	16.674,43									16.674,43-		16.674,43			
2020304	Mais de 30 00 de cili	13.118,38									13.118,38-		13.118,38			
2020403	De 2001 a 3000 de ci	37.778,33									37.778,33-		37.778,33			
TOTAL A TRANSPORTAR		9.877.767,11	879.649,50	231.573,93		0,00	231.573,93	26.436,20-		273.776,54-	9.271.894,15-	300.212,74-	10.082.904,84	811.010,69	205.137,73	68.638,81-

CIBE

MAPA SÍNTESE  
DOS  
BENS INVENTARIADOSMINISTÉRIO do Trabalho, Solidariedade e Segurança Social  
SERVIÇO OU ORGANISMO Sec.Geral do Ministério do Trab. Solidariedade e Seg.Social  
ENTIDADE AFECTATÁRIA ISSMadeira, IP-RAM  
CLASSIFICAÇÃO ORGÂNICA (OE)

F 4

UNIDADE:

CLASSIFICAÇÃO GERAL (a)		PATRIMONIO INICIAL (b)		ACRÉSCIMOS PATRIMONIAIS				DIMINUIÇÕES PATRIMONIAIS					PATRIMÓNIO FINAL		VARIÇÃO PATRIMONIAL	
CÓDIGO	DESIGNAÇÃO DO BEM	BRUTO	LÍQUIDO	AQUISIÇÕES (c)	REAV OU OU-TRAS ALTE (d)	GRANDES REPARAÇÕES OU BENEFICI- CIAÇÕES (7)	TOTAL (8 = 5+6+7)	ABATES (e)	DES-VAL/ ÇÕES (f)	AMORTIZAÇÕES		TOTAL (13 = 9+10+11)	BRUTO (14 = 3+8-9-10)	LÍQUIDO (15 = 14 - 12)	BRUTO (16 = 14 - 3)	LÍQUIDO (17 = 15 - 4)
										DO EXERCÍCIO (g)	ACUMULADAS					
(1)	(2)	(3)	(4)	(5)	(6)	(7)	(8 = 5+6+7)	(9)	(10)	(11)	(12)	(13 = 9+10+11)	(14 = 3+8-9-10)	(15 = 14 - 12)	(16 = 14 - 3)	(17 = 15 - 4)
2020404	Mais de 30 00 de cili	356.133,18	101.500,00					91.244,02-		73.844,02	180.789,16-	17.400,00-	264.889,16	84.100,00	91.244,02-	17.400,00-
2020502	Mais de 15 00 até 200	33.220,66									33.220,66-		33.220,66			
2020503	De 2001 a 3000 de ci	19.453,12									19.453,12-		19.453,12			
3010102D	Habitações sociais e	760.818,14	539.444,40							9.143,11-	230.516,85-	9.143,11-	760.818,14	530.301,29		9.143,11-
3010103D	Casas de r endimento	300.043,50	235.974,37			7.376,69	7.376,69			3.866,06-	67.935,19-	3.866,06-	307.420,19	239.485,00	7.376,69	3.510,63
3010199D	Outras hab itações, e	299.801,27	228.964,37							3.826,47-	74.663,37-	3.826,47-	299.801,27	225.137,90		3.826,47-
3010201A	Instalação de serviç	1.588.858,02	1.485.763,43							10.785,94-	113.880,53-	10.785,94-	1.588.858,02	1.474.977,49		10.785,94-
3010201D	Instalação Serviços,	7.512.285,93	5.659.210,97							90.040,74-	1.943.115,70-	90.040,74-	7.512.285,93	5.569.170,23		90.040,74-
3010203A	Instalação de serviç	15.680,05	10.217,03							254,89-	5.717,91-	254,89-	15.680,05	9.962,14		254,89-
3010203D	Instalação de serviç	14.041.423,07	12.496.407,25			17.715,37	17.715,37			117.854,60-	1.662.870,42-	117.854,60-	14.059.138,44	12.396.268,02	17.715,37	100.139,23-
TOTAL A TRANSPORTAR		34.805.484,05	21.637.131,32	231.573,93		25.092,06	256.665,99	117.680,22-		435.704,33-	13.604.057,06-	553.384,55-	34.944.469,82	21.340.412,76	138.985,77	296.718,56-

MINISTÉRIO do Trabalho, Solidariedade e Segurança Social  
 SERVIÇO OU ORGANISMO Sec.Geral do Ministério do Trab. Solidariedade e Seg.Social  
 ENTIDADE AFECTATÁRIA ISSMadeira, IP-RAM  
 CLASSIFICAÇÃO ORGÂNICA (OE)

MAPA SÍNTESE  
 DOS  
 BENS INVENTARIADOS

F 4

UNIDADE:

CLASSIFICAÇÃO GERAL (a)		PATRIMONIO INICIAL (b)		ACRÉSCIMOS PATRIMONIAIS				DIMINUIÇÕES PATRIMONIAIS					PATRIMÓNIO FINAL		VARIACÃO PATRIMONIAL	
CÓDIGO	DESIGNAÇÃO DO BEM	BRUTO	LÍQUIDO	AQUISIÇÕES (c)	REAV OU OU-TRAS ALTE (d)	GRANDES REPARAÇÕES OU BENEFICIACIÇÕES (7)	TOTAL (8 = 5+6+7)	ABATES (e)	DES-VAL/ÇÕES (f)	AMORTIZAÇÕES		TOTAL (13 = 9+10+11)	BRUTO (14 = 3+8-9-10)	LÍQUIDO (15 = 14 - 12)	BRUTO (16 = 14 - 3)	LÍQUIDO (17 = 15 - 4)
										DO EXERCÍCIO (g)	ACUMULADAS					
(1)	(2)	(3)	(4)	(5)	(6)	(7)	(8 = 5+6+7)	(9)	(10)	(11)	(12)	(13 = 9+10+11)	(14 = 3+8-9-10)	(15 = 14 - 12)	(16 = 14 - 3)	(17 = 15 - 4)
3010204D	Instalação Serviços	82.791,61	47.811,46							1.389,19-	36.369,34-	1.389,19-	82.791,61	46.422,27		1.389,19-
3010205D	Instalação Serviços,	180.069,80	107.435,72							3.005,19-	75.639,27-	3.005,19-	180.069,80	104.430,53		3.005,19-
3010299D	Outros edifícios p/s															
3010601Z	Terrenos e m aglom.ur	95.669,44	95.669,44										95.669,44	95.669,44		
3020199Z	Terrenos n /inc. plan	219.005,21	219.005,21										219.005,21	219.005,21		
<b>TOTAL GERAL</b>		<b>35.383.020,11</b>	<b>22.107.053,15</b>	<b>231.573,93</b>		<b>25.092,06</b>	<b>256.665,99</b>	<b>117.680,22-</b>		<b>440.098,71-</b>	<b>13.716.065,67-</b>	<b>557.778,93-</b>	<b>35.522.005,88</b>	<b>21.805.940,21</b>	<b>138.985,77</b>	<b>301.112,94-</b>

- a) Identificar os bens pelos códigos que lhes correspondem, segundo o classificador geral e pela respectiva descrição.  
 b) Os valores do património bruto e líquido iniciais deverão corresponder aos valores do património final (bruto e líquido) do ano imediatamente anterior.  
 c) Registrar todas as aquisições efectuadas durante o ano económico que se enquadrem na tipologia definida da alínea a) do nº 1 do artigo 30º das instruções.  
 d) Registrar os valores relativos a reavaliação ou a outras alterações que impliquem um acréscimo do valor dos bens inventariados.  
 e) Registrar os abates de bens pelo seu valor patrimonial bruto.  
 f) Registrar os valores das desvalorizações que se identifiquem com as diminuições patrimoniais previstas na alínea b) do nº 1 do artigo 30º das instruções.  
 g) No ano em que se verificar o abate do bem, não será efectuada a respectiva amortização anual, devendo abater-se nesta coluna o valor das amortizações acumuladas transitado do exercício anterior.

Imobilizado	Sbn	Denominação do Imobilizado	Data Incorp.	Classe	N.º série / N.º antigo	Fornecedor	Nome do fornecedor	Det.Us	Data desat.	Marca	Modelo	Item-CBE	Sala	Localiz.	Centro ct	Vida útil	Val.aq.	Depr.ac	Localiz.	Depr.Janc	CO4	Créd.S	Imob.origem	Sub.F.º	Denominação do Imobilizado (2)	Cor	Comprim	Largura	Altura	Ordem custos	Ini dpn.nº	Dpr.p.ac	Qt.	UMB	
2723000001	0	LEVANT TOPOG(EXT. LAR BELA VISTA)	26.08.2004	2723210		200000337	JOSE DAVID RIBEIRO PEREIRA TEIXEIRA	2723210	00.00.0000		MA12314111	3	3.458,23	-3.458,23												0	0	0	0	0	0	0	0		
2723000002	0	LEVANT TOPOG(EXT. LAR SANTA ISABEL)	26.08.2004	2723210		200000337	JOSE DAVID RIBEIRO PEREIRA TEIXEIRA	2723210	00.00.0000		MA12314111	3	4.535,77	-4.535,77													0	0	0	0	0	0	0	0	
2723000004	0	EMP ADAPT INSTAL CENTRAL DIA SÃO ROQUE	12.04.2004	2723210		1000011069	AGOSTINHO ALBERTO - SOC CONSTR CIVIL	2723210	00.00.0000		MA12314204	3	5.614,97	-5.614,97													0	0	0	0	0	0	0	0	
2723000005	0	EMP ADAPT INSTAL BARRIO NOGUEIRA CAÇAÇA	26.07.2004	2723210		200000378	RIM - Construções Madereense, Lda	2723210	00.00.0000		MA12311001	3	325.993,75	-325.993,75													0	0	0	0	0	0	0	0	
2723000006	0	EMP RECUP ADAPT ATELIERS OFICINAS CPF	29.10.2004	2723210		1000006116	SOTENCONSOL-SOL. ENG AMBIENTE SA	2723210	00.00.0000		MA12311001	3	325.993,75	-325.993,75													0	0	0	0	0	0	0	0	
2723000007	0	EMPRESA RETIRADA DE EQUIP CPF	30.11.2004	2723210		1000006116	SOTENCONSOL-SOL. ENG AMBIENTE SA	2723210	00.00.0000		MA12311001	3	6.159,18	-6.159,18													0	0	0	0	0	0	0	0	
2723000008	0	REMOB. BENEF. AGUAS INCENDO AGUAS RESID. BELA VISTA	31.03.2004	2723210		1000010034	PAULO MENDES & CORREIA LDA	2723210	00.00.0000		MA12314111	3	495.025,95	-495.025,95													0	0	0	0	0	0	0	0	
2723000009	0	EMPREIT REMOÇÃO MÓDULAS MATUR	31.12.2004	2723210		200000378	RIM - Construções Madereense, Lda	2723210	00.00.0000		MA12314111	3	380,00	-380,273,85													0	0	0	0	0	0	0	0	
2723000010	0	REABILITACAO, PINTURA E ALVENARIAS BELA VISTA TM	30.04.2002	2723210		200000378	RIM - Construções Madereense, Lda	2723210	00.00.0000		MA12314111	1	48.651,18	-48.651,18													0	0	0	0	0	0	0	0	
2723000011	0	ADAPTACAO PJ ZONA LAZER LAR BELA VISTA	30.04.2002	2723210		100000283	MONIZ & LEMOS LDA	2723210	00.00.0000		MA12314111	1	84.980,50	-84.980,50													0	0	0	0	0	0	0	0	
2723000012	0	ADAPTAÇÃO DO GAR. ENFERMAGEM LAR BELA VISTA	30.04.2002	2723210		200000378	RIM - Construções Madereense, Lda	2723210	00.00.0000		MA12314111	1	172.104,23	-172.104,23													0	0	0	0	0	0	0	0	
2723000013	0	EMP ADAPTAC P REINSTALAC S1 MACHICO	29.11.2003	2723210		200000378	RIM - Construções Madereense, Lda	2723210	00.00.0000		MA12314111	1	80,00	-80,00													0	0	0	0	0	0	0	0	
2723000014	0	EMPRESA REPARACAO COBERTURA V FORM ST ISABEL	30.04.2002	2723210		200000378	RIM - Construções Madereense, Lda	2723210	00.00.0000		MA12314111	1	87.233,95	-87.233,95													0	0	0	0	0	0	0	0	
2723000015	0	EMP ASSEST PAVIMENTO LAR DA BELA VISTA	10.12.2003	2723210		1000001218	REVFLOR-MAT REV DEC INTERIORES LDA	2723210	00.00.0000		MA12314111	1	11.480,80	-11.480,80													0	0	0	0	0	0	0	0	
2723000016	0	EMP REPARAC COBERTURA LAR VILLE FORMOSO	11.12.2003	2723210		200000378	RIM - Construções Madereense, Lda	2723210	00.00.0000		MA12314141	1	6.032,84	-6.032,84													0	0	0	0	0	0	0	0	
2723000017	0	EMP REPARABILIZACAO SERVICO LOCAL CAÇAÇA	11.12.2003	2723210		200000378	RIM - Construções Madereense, Lda	2723210	00.00.0000		MA12314101	3	80,00	-80,00													0	0	0	0	0	0	0	0	
2723000018	0	EMP REPAR ALUMINAC. EXTERIOR EST. VILA MAR	30.09.2005	2723210		100000084	VASCONCELOS & ABREU LDA	2723210	00.00.0000		MA12311001	3	16.276,67	-16.276,67													0	0	0	0	0	0	0	0	
2723000019	0	SERV. ARQUITECTURA - B. VISTA	26.10.2005	2723210		2000000186	ANTONIO MARQUES MIGUEL	2723210	00.00.0000		MA12314111	3	766,67	-766,67													0	0	0	0	0	0	0	0	
2723000020	0	SERV. ARQUITECTURA - B. VISTA	30.11.2005	2723210		2000000186	ANTONIO MARQUES MIGUEL	2723210	00.00.0000		MA12314111	3	766,67	-766,67													0	0	0	0	0	0	0	0	
2723000021	0	SERV. ARQUITECTURA - V. FORMOSO	13.12.2005	2723210		2000000186	ANTONIO MARQUES MIGUEL	2723210	00.00.0000		MA12314141	3	766,67	-766,67													0	0	0	0	0	0	0	0	
2723000024	0	SERV. ARQUITECT. - BV (3PREST)	13.12.2005	2723210		2000000186	ANTONIO MARQUES MIGUEL	2723210	00.00.0000		MA12314111	3	766,66	-766,66													0	0	0	0	0	0	0	0	
2723000029	0	SERV. ARQUITECT. - BV (3PREST)	26.10.2005	2723210		2000000186	ANTONIO MARQUES MIGUEL	2723210	00.00.0000		MA12314141	3	766,66	-766,66													0	0	0	0	0	0	0	0	
2723000051	0	SERV. ARQUITECT. - VF (2PREST)	30.11.2005	2723210		2000000186	ANTONIO MARQUES MIGUEL	2723210	00.00.0000		MA12314141	3	766,66	-766,66													0	0	0	0	0	0	0	0	
2723000057	0	SERV. ARQUITECT. - SI (2PREST)	30.11.2005	2723210		2000000186	ANTONIO MARQUES MIGUEL	2723210	00.00.0000		MA12314131	3	766,67	-766,67													0	0	0	0	0	0	0	0	
2723000058	0	SERV. ARQUITECT. - SI (2PREST)	30.11.2005	2723210		2000000186	ANTONIO MARQUES MIGUEL	2723210	00.00.0000		MA12314131	3	766,67	-766,67													0	0	0	0	0	0	0	0	
2723000059	0	SERV. ARQUITECT. - SI (3PREST)	13.12.2005	2723210		2000000186	ANTONIO MARQUES MIGUEL	2723210	00.00.0000		MA12314131	3	766,67	-766,67													0	0	0	0	0	0	0	0	
2723000061	0	EMP REPAR INSTALAC. ELÉTRICA ESTAB.VILA MAR	10.12.2005	2723210		100000084	VASCONCELOS & ABREU LDA	2723210	00.00.0000		MA12311001	3	13.501,44	-13.501,44													0	0	0	0	0	0	0	0	
2723000062	0	EMP REPAR SUBSTITUCO	21.02.2006	2723210		200000370	GONCALVES & VELOZA LDA	2723210	00.00.0000		MA12314141	3	5.261,25	-5.261,25													0	0	0	0	0	0	0	0	
2723000063	0	FORN/COLOC DE JANELAS ALUMINIO(6)	25.09.2006	2723210		200000370	GONCALVES & VELOZA LDA	2723210	00.00.0000		MA12311001	3	5.261,25	-5.261,25													0	0	0	0	0	0	0	0	
2723000065	0	EMP REPAR. IMP. DAÇABOBERTURIA E MANSARDAS E S ISABEL	14.11.2006	2723210		200000378	RIM - Construções Madereense, Lda	2723210	00.00.0000		MA12314131	3	5.932,85	-5.932,85													0	0	0	0	0	0	0	0	
2723000066	0	SERV. ARQUITECT. - BV (4 PRESTACAO)	13.10.2006	2723210		2000000186	ANTONIO MARQUES MIGUEL	2723210	00.00.0000		MA12314111	3	766,66	-766,66													0	0	0	0	0	0	0	0	
2723000069	0	SERV. ARQUITECT. - SI (4 PRESTACAO)	13.10.2006	2723210		2000000186	ANTONIO MARQUES MIGUEL	2723210	00.00.0000		MA12314131	3	766,67	-766,67													0	0	0	0	0	0	0	0	
2723000072	0	SERV. ARQUITECT. - VF (4 PRESTACAO)	13.10.2006	2723210		2000000186	ANTONIO MARQUES MIGUEL	2723210	00.00.0000		MA12314141	3	766,67	-766,67													0	0	0	0	0	0	0	0	
2723000075	0	VÁOS DE TAPACAÇ. DE 2 FLS C/1,1X0,80	11.12.2006	2723210		200000370	GONCALVES & VELOZA LDA	2723210	00.00.0000		MA12311001	3	177,10	-177,10													0	0	0	0	0	0	0	0	
2723000076	0	VÁOS DE TAPACAÇ. DE 2 FLS C/1,1X0,80	11.12.2006	2723210		200000370	GONCALVES & VELOZA LDA	2723210	00.00.0000		MA12311001	3	177,10	-177,10													0	0	0	0	0	0	0	0	
2723000077	0	VÁOS DE TAPACAÇ. DE 2 FLS C/1,1X0,80	11.12.2006	2723210		200000370	GONCALVES & VELOZA LDA	2723210	00.00.0000		MA12311001	3	177,10	-177,10													0	0	0	0	0	0	0	0	
2723000078	0	VÁOS DE TAPACAÇ. DE 2 FLS C/1,1X0,80	11.12.2006	2723210		200000370	GONCALVES & VELOZA LDA	2723210	00.00.0000		MA12311001	3	177,10	-177,10													0	0	0	0	0	0	0	0	
2723000079	0	VÁOS DE TAPACAÇ. DE 1 FL C/1,1X0,60	11.12.2006	2723210		200000370	GONCALVES & VELOZA LDA	2723210	00.00.0000		MA12311001</																								





Imobilizado	Objeto	Denominação do Imobilizado	Data Incorp.	Classe	N.º série / N.º antigo	Fornecedor	Nome do fornecedor	Det.Taxa	Data Descont.	Marca	Modelo	Item-CIBE	Sala	Localiz.	Centro de Cust.	Vida Útil	Val. aq.	Depr. ac.	Localiz.	Depr. Janç.	CC4	Créd.5	Imob. arizem	Sub. n.º	Denominação do Imobilizado (2)	Cor	Comprim.	Largura	Altura	Ordem custos	Ini dpr. n.º	Dpr. p. ac.	Qt.	UMB	
42300000595	0	ESTORE B.V. 177MM BLAÇAUT 2.3X1.10	09.04.2002	4234000		100000797	JOLIMAR - CAMACHO & MARQUES LDA	4234000	00.00.0000		PS10 0	1070216003	PS10 0	MA12312301	3	329,63	-329,63										2250	127	1100	MA03	01.04.2002		1	UN	
42300000596	0	ESTORE B.V. 177MM BLAÇAUT 2.3X1.10	09.04.2002	4234000		100000797	JOLIMAR - CAMACHO & MARQUES LDA	4234000	00.00.0000		PS10 0	1070216003	PS10 0	MA12312301	3	329,63	-329,63										2250	127	1100	MA03	01.04.2002		1	UN	
42300000597	0	ESTORE B.V. 177MM BLAÇAUT 2.3X1.10	09.04.2002	4234000		100000797	JOLIMAR - CAMACHO & MARQUES LDA	4234000	00.00.0000		PS10 0	1070216003	PS10 0	MA12312301	3	329,63	-329,63										2250	127	1100	MA03	01.04.2002		1	UN	
42300000601	0	GRUPE MECÂNICA	17.04.2002	4232000		100000821	DESE-DRT EQUIP SIST ENERGLIA LDA	4232000	00.00.0000		AQUARAKE	SCC-VM	1170799000	LOGIARDOU	3011 00021	MA12314111	8	30.615,65	-30.615,65	LAR DA BELA VISTA SÍTIO DAS PONTES							400	1000	1500	MA05	01.04.2002		2	UN	
42300000607	0	DESAMULCADOR BELINEX MOD. DH 12	23.04.2002	4232000		100000844	VASCONELOS & ABREU LDA	4232000	00.00.0000		BELINEX	DH 12	1070404000	PS10 2	1011 00087	MA12314151	8	257,40	-257,40	LAR E CENTRO DE DIA N.º 58 DO BOM CAMINHO						0	0	0	MA05	01.04.2002		1	UN		
42300000608	0	COMBINADO CANDY MOD. CPC3720V	23.04.2002	4232000		100000844	VASCONELOS & ABREU LDA	4232000	00.00.0000		CANDY	CPC3720V	1070620111	COPA	3011 00021	MA12314111	7	613,80	-613,80	LAR DA BELA VISTA SÍTIO DAS PONTES						0	0	0	MA05	01.04.2002		1	UN		
42300000609	0	COMBINADO CANDY MOD. CPC3720V	23.04.2002	4232000		100000844	VASCONELOS & ABREU LDA	4232000	00.00.0000		CANDY	CPC3720V	1070620111	COPA	3011 00021	MA12314111	7	613,80	-613,80	LAR DA BELA VISTA SÍTIO DAS PONTES						0	0	0	MA05	01.04.2002		1	UN		
42300000610	0	COMBINADO CANDY MOD. CPC3720V	23.04.2002	4232000		100000844	VASCONELOS & ABREU LDA	4232000	00.00.0000		CANDY	CPC3720V	1070620111	COPA	3011 00021	MA12314111	7	613,81	-613,81	LAR DA BELA VISTA SÍTIO DAS PONTES						0	0	0	MA05	01.04.2002		1	UN		
42300000611	0	MAQUINA LAVAR ROUPAÇADO C5050 CANDY	23.04.2002	4232000		100000844	VASCONELOS & ABREU LDA	4232000	00.00.0000		CANDY	C5050	1070704000	LAVANDAR	3011 00021	MA12314111	7	339,00	-339,00	RESIDENCIA 2 CENTRO POIVALENTE LG L						0	0	0	MA01	01.04.2002		1	UN		
42300000612	0	MAQUINA LAVAR ROUPAÇADO C5050 CANDY	23.04.2002	4232000		100000844	VASCONELOS & ABREU LDA	4232000	00.00.0000		CANDY	C5050	1070704000	LAVANDAR	3011 00021	MA12314111	7	339,00	-339,00	RESIDENCIA 3 CENTRO POIVALENTE LG L						0	0	0	MA01	01.04.2002		1	UN		
42300000613	0	MAQUINA LAVAR ROUPAÇADO C5050 CANDY	23.04.2002	4232000		100000844	VASCONELOS & ABREU LDA	4232000	00.00.0000		CANDY	C5050	1070704000	LAVANDAR	3011 00021	MA12314111	7	339,00	-339,00	RESIDENCIA 2 CENTRO POIVALENTE LG L						0	0	0	MA01	01.04.2002		1	UN		
42300000614	0	CONJUNTO RECTIFICADOR 600X200 SIFRO-IMOB	06.04.2002	4232000		100000844	VASCONELOS & ABREU LDA	4232000	00.00.0000		SIFRO	1070494000	LAVANDAR	3011 00021	MA12314111	8	2.770,30	-2.770,30	LAR DA BELA VISTA SÍTIO DAS PONTES							600	200	0	MA05	01.04.2002		1	UN		
42300000615	0	VENTILADOR DE COBERTURA DH400 -IMOB	06.04.2002	4232000		100000844	VASCONELOS & ABREU LDA	4232000	00.00.0000		DH 400	1070414000	LAVANDAR	3011 00021	MA12314111	8	1.581,79	-1.581,79	LAR DA BELA VISTA SÍTIO DAS PONTES							600	200	0	MA05	01.04.2002		1	UN		
42300000616	0	FORNILHO CANOY W 8 B	23.04.2002	4232000		100000844	VASCONELOS & ABREU LDA	4232000	00.00.0000		CANDY	F 2320X	1070620111	COPINA	3011 00021	MA12314111	7	316,00	-316,00	Centro Comunitário do Lugar Serra						0	0	0	MA01	01.12.2002		1	UN		
42300000617	0	CLINDRO STEIBEL PSH 50	23.04.2002	4232000		100000844	VASCONELOS & ABREU LDA	4232000	00.00.0000		STIEBEL	PSH 50 SI	1170580002	COZINHA	3011 00109	MA12312301	8	266,67	-266,67	Centro Comunitário do Lugar Serra						0	0	0	MA01	01.12.2002		1	UN		
42300000619	0	PLACA EM ACRILICO 8MM C/0,50X0,31	23.04.2002	4232000		1000003142	EDN - PUBLICIDADE LDA	4232000	00.00.0000			1180540000	ENTRADA	MA12315502	8	379,45	-379,45									50	8	31	MA01	01.04.2002		1	UN		
42300000620	0	PLACA FINANÇAMENTO CAJ 7000 43	23.04.2002	4232000		1000003142	EDN - PUBLICIDADE LDA	4232000	00.00.0000			1180540000	ENTRADA	MA12315502	8	485,15	-485,15									70	0	43	MA01	01.04.2002		1	UN		
42300000621	0	LETREIRO EM PVC C/1,20X1,10	23.04.2002	4232000		1000003142	EDN - PUBLICIDADE LDA	4232000	00.00.0000			1180540000	ENTRADA	MA12315502	8	1100	-1100									1600	100	900	MA01	01.04.2002		1	UN		
42300000627	0	LETREIRO 3D PVC 100MM. 1.60X0.90M	28.04.2002	4232000		1000003142	EDN - PUBLICIDADE LDA	4232000	00.00.0000			1180540000	ENTRADA	3011 00109	MA12312301	8	857,21	-857,21	Centro Comunitário do Lugar Serra							1700	100	900	MA01	01.04.2002		1	UN		
42300000640	0	CENTRAL TELEFONICA PT ROIS BASIC	14.04.2002	4232000		1000000377	MEO - SERV. COMUN. MULTIMÉDIA, S.A.	4232000	00.00.0000		PT ROIS	BASIC	1020101000	G.TECHN	3011 00109	MA12312301	8	486,89	-486,89	Centro Comunitário do Lugar Serra						10201	42300000640	0	0	MA03	01.04.2002		1	UN	
42300000644	0	PLACA ELÉTRICA DE CERÂMICA - ELECTROLUX	28.12.2002	4232000		100000844	VASCONELOS & ABREU LDA	4232000	00.00.0000		ELECTROLUX	ELECTRICO	1070630009	COZINHA	3011 00021	MA12315502	7	1.035,81	-1.035,81							0	0	0	MA01	01.12.2002		1	UN		
42300000645	0	FORNILHO CANOY W 8 B	28.12.2002	4232000		100000844	VASCONELOS & ABREU LDA	4232000	00.00.0000		CANDY	F 2320X	1070620111	COZINHA	3011 00021	MA12315502	7	361,00	-361,00							0	0	0	MA01	01.12.2002		1	UN		
42300000646	0	FRIGORIFICO LG MOD GR 3821 NO FROST	28.12.2002	4232000		100000844	VASCONELOS & ABREU LDA	4232000	00.00.0000		LG - NO FROST	GR 3821	1070620111	COZINHA	3011 00021	MA12315502	7	556,65	-556,65							0	0	0	MA01	01.12.2002		1	UN		
42300000648	0	MAQUINA DE LIGAR CANDY MODPCD 600	28.12.2002	4232000		100000844	VASCONELOS & ABREU LDA	4232000	00.00.0000		CANDY	CD 600	1070640111	COZINHA	3011 00021	MA12315502	8	483,73	-483,73							0	0	0	MA01	01.12.2002		1	UN		
42300000649	0	MAQUINACADUÇA LG MODIFW 1080 DF	28.12.2002	4232000		100000844	VASCONELOS & ABREU LDA	4232000	00.00.0000		LG	WDE 1080 CF	1070704000	LAVANDAR	3011 00021	MA12315502	7	661,40	-661,40							0	0	0	MA01	01.12.2002		1	UN		
42300000650	0	MAQUINA LECAR ROUPA CANDY MOD. C209 X	28.12.2002	4232000		100000844	VASCONELOS & ABREU LDA	4232000	00.00.0000		CANDY	C 209 X	1070704000	LAVANDAR	3011 00021	MA12315502	7	352,29	-352,29							0	0	0	MA01	01.12.2002		1	UN		
42300000655	0	ESQUELETADOR ELÉCTRICO STEIBEL MODPHD15C	28.12.2002	4232000		100000844	VASCONELOS & ABREU LDA	4232000	00.00.0000		STIEBEL	DH	1070580002	COZINHA	3011 00021	MA12315502	8	333,12	-333,12							0	0	0	MA01	01.12.2002		1	UN		
42300000657	0	DESUMIFICADOR BELINEX MODPH 12	28.12.2002	4232000		100000844	VASCONELOS & ABREU LDA	4232000	00.00.0000		BELINEX	DH 12	1070404000	PS10 0	1011 00087	MA12315502	8	298,79	-298,79							0	0	0	MA01	01.12.2002		1	UN		
42300000658	0	DESUMIFICADOR BELINEX MODPH 12	28.12.2002	4232000		100000844	VASCONELOS & ABREU LDA	4232000	00.00.0000		BELINEX	DH 12	1070404000	PS10 0	1011 00087	MA12315502	8	298,79	-298,79							0	0	0	MA01	01.12.2002		1	UN		
42300000663	0	PLACA IMPRESSORA CANON IMC C2 (PCL)	28.12.2002	4231000		100000696	CAIDEIRA, COSTA LDA	4231000	00.00.0000		C2 (PCL)	1010103000	PS10C -1	3011 00002	MAE101000	4	1.859,98	-1.859,98	SERVIÇOS CENTRAIS RUA ELIAS GARCIA, 14							0	0	0	MA08	01.12.2002		1	UN		
42300000664	0	PLACA IMPRESSORA/CANNER REDE C2 (PCL)	28.12.2002	4231000		100000696	CAIDEIRA, COSTA LDA	4231000	00.00.0000		C2 (PCL)	1010103000	PS10C -1	3011 00002	MAE101000	4	1.859,98	-1.859,98	SERVIÇOS CENTRAIS RUA ELIAS GARCIA, 14							0	0	0	MA08	01.12.2002		1	UN		
42300000665	0	PLACA DE IMPRESSORA/REDE A1 (PCL, PCL6)	28.12.2002	4231000		100000696	CAIDEIRA, COSTA LDA	4231000	00.00.0000		A1 (PCL, PCL6)	1010103000	PS10 -1	3011 00002	MAE101000	4	3.412,60	-3.412,60	SERVIÇOS CENTRAIS RUA ELIAS GARCIA, 14							0	0	0	MA08	01.12.2002		1	UN		
42300000666	0	COLÓPARES ZADE	28.12.2002	4231000		100000696	CAIDEIRA, COSTA LDA	4231000	00.00.0000		ZADE	1010103000	PS10 -2	3011 00002	MAE101000	4	9.966,66	-9.966,66	SERVIÇOS CENTRAIS RUA ELIAS GARCIA, 14							1001	10101	42300000666	0	0	MA08	01.12.2002		1	UN
42300000667	0	PLACA DE IMPRESSORA/REDE D1	28.12.2002	4231000		1000006																													



Imobilizado	Objeto	Denominação do Imobilizado	Data Incorp.	Classe	N.º série / N.º antigo	Fornecedor	Nome do fornecedor	Det.Taxas	Data Descont.	Marca	Modelo	Item-CBIE	Sala	Localiz.	Centro cont.	Vida útil	Val. aq.	Depr. ac.	Localiz.	Depr. Janç	CO4	Crís.5	Imob. origem	Subn.º	Denominação do Imobilizado (2)	Cor	Comprim.	Largura	Altura	Ordem custos	Ini Dep.no	Dep.p.ac	Qt.	UMB
42300000973	0	UNIDADE TAPE BMM+DES/ INST	17.12.2003	4231000		1000009973	Fujitsu Technology Solutions	4231000	00.00.0000		INFORMANT	3011.00002	MAAE1010000	MAAE1010000	8	848.24	848.24	SERVICOS CENTRAIS RUA ELIAS GARCIA, 14				101	101	42300000973		0	0	0	MA08	01.12.2003		1	UN	
42300000994	0	MAQUINARIA/CANDEY CDS50/600	30.12.2003	4231000		100000994	VASCONCELOS S. ABREU LDA	4231000	00.00.0000		CD 600	1070604111	COZINHA	MAE1211101	8	429.40	429.40	RESIDENCIA 1 CENTRO POLIVALENTE LG L				107	107	42300000994		0	0	0	MA01	01.12.2003		1	UN	
42300001000	0	PC DELL OPTIPLEX G660 SD	31.12.2003	4231000		100001000	OPTIPLEX G660 SD	4231000	00.00.0000		OPTIPLEX G660 SD	1010110003	PS0-1	3011.00002	MAAE1010000	4	814.63	814.63	SERVICOS CENTRAIS RUA ELIAS GARCIA, 14				101	101	42300001000		0	0	0	MA08	01.12.2003		1	UN
42300001041	0	PC DELL OPTIPLEX G660 SD	31.12.2003	4231000		100001041	OPTIPLEX G660 SD	4231000	00.00.0000		OPTIPLEX G660 SD	1010110003	PS0-1	3011.00002	MAAE1010000	4	814.63	814.63	SERVICOS CENTRAIS RUA ELIAS GARCIA, 14				101	101	42300001041		0	0	0	MA08	01.12.2003		1	UN
42300001042	0	PC DELL OPTIPLEX G660 SD	31.12.2003	4231000		100001042	OPTIPLEX G660 SD	4231000	00.00.0000		OPTIPLEX G660 SD	1010110003	PS0-1	3011.00002	MAAE1010000	4	814.63	814.63	SERVICOS CENTRAIS RUA ELIAS GARCIA, 14				101	101	42300001042		0	0	0	MA08	01.12.2003		1	UN
42300001043	0	PC DELL OPTIPLEX G660 SD	31.12.2003	4231000		100001043	OPTIPLEX G660 SD	4231000	00.00.0000		OPTIPLEX G660 SD	1010110003	PS0-1	3011.00002	MAAE1010000	4	814.63	814.63	SERVICOS CENTRAIS RUA ELIAS GARCIA, 14				101	101	42300001043		0	0	0	MA08	01.12.2003		1	UN
42300001044	0	PC DELL OPTIPLEX G660 SD	31.12.2003	4231000		100001044	OPTIPLEX G660 SD	4231000	00.00.0000		OPTIPLEX G660 SD	1010110003	PS0-1	3011.00002	MAAE1010000	4	814.63	814.63	SERVICOS CENTRAIS RUA ELIAS GARCIA, 14				101	101	42300001044		0	0	0	MA08	01.12.2003		1	UN
42300001045	0	PC DELL OPTIPLEX G660 SD	31.12.2003	4231000		100001045	OPTIPLEX G660 SD	4231000	00.00.0000		OPTIPLEX G660 SD	1010110003	PS0-1	3011.00002	MAAE1010000	4	814.63	814.63	SERVICOS CENTRAIS RUA ELIAS GARCIA, 14				101	101	42300001045		0	0	0	MA08	01.12.2003		1	UN
42300001046	0	PC DELL OPTIPLEX G660 SD	31.12.2003	4231000		100001046	OPTIPLEX G660 SD	4231000	00.00.0000		OPTIPLEX G660 SD	1010110003	PS0-1	3011.00002	MAAE1010000	4	814.63	814.63	SERVICOS CENTRAIS RUA ELIAS GARCIA, 14				101	101	42300001046		0	0	0	MA08	01.12.2003		1	UN
42300001047	0	PC DELL OPTIPLEX G660 SD	31.12.2003	4231000		100001047	OPTIPLEX G660 SD	4231000	00.00.0000		OPTIPLEX G660 SD	1010110003	PS0-1	3011.00002	MAAE1010000	4	814.63	814.63	SERVICOS CENTRAIS RUA ELIAS GARCIA, 14				101	101	42300001047		0	0	0	MA08	01.12.2003		1	UN
42300001048	0	PC DELL OPTIPLEX G660 SD	31.12.2003	4231000		100001048	OPTIPLEX G660 SD	4231000	00.00.0000		OPTIPLEX G660 SD	1010110003	PS0-1	3011.00002	MAAE1010000	4	814.63	814.63	SERVICOS CENTRAIS RUA ELIAS GARCIA, 14				101	101	42300001048		0	0	0	MA08	01.12.2003		1	UN
42300001049	0	PC DELL OPTIPLEX G660 SD	31.12.2003	4231000		100001049	OPTIPLEX G660 SD	4231000	00.00.0000		OPTIPLEX G660 SD	1010110003	PS0-1	3011.00002	MAAE1010000	4	814.63	814.63	SERVICOS CENTRAIS RUA ELIAS GARCIA, 14				101	101	42300001049		0	0	0	MA08	01.12.2003		1	UN
42300001050	0	PC DELL OPTIPLEX G660 SD	31.12.2003	4231000		100001050	OPTIPLEX G660 SD	4231000	00.00.0000		OPTIPLEX G660 SD	1010110003	PS0-1	3011.00002	MAAE1010000	4	814.63	814.63	SERVICOS CENTRAIS RUA ELIAS GARCIA, 14				101	101	42300001050		0	0	0	MA08	01.12.2003		1	UN
42300001051	0	PC DELL OPTIPLEX G660 SD	31.12.2003	4231000		100001051	OPTIPLEX G660 SD	4231000	00.00.0000		OPTIPLEX G660 SD	1010110003	PS0-1	3011.00002	MAAE1010000	4	814.63	814.63	SERVICOS CENTRAIS RUA ELIAS GARCIA, 14				101	101	42300001051		0	0	0	MA08	01.12.2003		1	UN
42300001052	0	PC DELL OPTIPLEX G660 SD	31.12.2003	4231000		100001052	OPTIPLEX G660 SD	4231000	00.00.0000		OPTIPLEX G660 SD	1010110003	PS0-1	3011.00002	MAAE1010000	4	814.63	814.63	SERVICOS CENTRAIS RUA ELIAS GARCIA, 14				101	101	42300001052		0	0	0	MA08	01.12.2003		1	UN
42300001053	0	PC DELL OPTIPLEX G660 SD	31.12.2003	4231000		100001053	OPTIPLEX G660 SD	4231000	00.00.0000		OPTIPLEX G660 SD	1010110003	PS0-1	3011.00002	MAAE1010000	4	814.63	814.63	SERVICOS CENTRAIS RUA ELIAS GARCIA, 14				101	101	42300001053		0	0	0	MA08	01.12.2003		1	UN
42300001054	0	PC DELL OPTIPLEX G660 SD	31.12.2003	4231000		100001054	OPTIPLEX G660 SD	4231000	00.00.0000		OPTIPLEX G660 SD	1010110003	PS0-1	3011.00002	MAAE1010000	4	814.63	814.63	SERVICOS CENTRAIS RUA ELIAS GARCIA, 14				101	101	42300001054		0	0	0	MA08	01.12.2003		1	UN
42300001079	0	MONITOR DELL 17" (15.9 VSI) VALUE	31.12.2003	4231100		100001079	MONITOR DELL 17" (15.9 VSI) VALUE	4231100	00.00.0000		17" (15.9 VSI) VALUE	1010113003	PS0-1	3011.00002	MAAE1010000	1	153.51	153.51	SERVICOS CENTRAIS RUA ELIAS GARCIA, 14				101	101	42300001079		0	0	0	MA08	01.01.2003		1	UN
42300001080	0	TECLADO 102 TECLAS	31.12.2003	4231100		100001080	TECLADO 102 TECLAS	4231100	00.00.0000		102 TECLAS	1010121000	PS0-1	3011.00002	MAAE1010000	1	37.41	37.41	SERVICOS CENTRAIS RUA ELIAS GARCIA, 14				101	101	42300001080		0	0	0	MA08	01.01.2003		1	UN
42300001081	0	TECLADO 102 TECLAS	31.12.2003	4231100		100001081	TECLADO 102 TECLAS	4231100	00.00.0000		102 TECLAS	1010121000	PS0-1	3011.00002	MAAE1010000	1	37.41	37.41	SERVICOS CENTRAIS RUA ELIAS GARCIA, 14				101	101	42300001081		0	0	0	MA08	01.01.2003		1	UN
42300001082	0	TECLADO 102 TECLAS	31.12.2003	4231100		100001082	TECLADO 102 TECLAS	4231100	00.00.0000		102 TECLAS	1010121000	PS0-1	3011.00002	MAAE1010000	1	37.41	37.41	SERVICOS CENTRAIS RUA ELIAS GARCIA, 14				101	101	42300001082		0	0	0	MA08	01.01.2003		1	UN
42300001083	0	TECLADO 102 TECLAS	31.12.2003	4231100		100001083	TECLADO 102 TECLAS	4231100	00.00.0000		102 TECLAS	1010121000	PS0-1	3011.00002	MAAE1010000	1	37.41	37.41	SERVICOS CENTRAIS RUA ELIAS GARCIA, 14				101	101	42300001083		0	0	0	MA08	01.01.2003		1	UN
42300001084	0	TECLADO 102 TECLAS	31.12.2003	4231100		100001084	TECLADO 102 TECLAS	4231100	00.00.0000		102 TECLAS	1010121000	PS0-1	3011.00002	MAAE1010000	1	37.41	37.41	SERVICOS CENTRAIS RUA ELIAS GARCIA, 14				101	101	42300001084		0	0	0	MA08	01.01.2003		1	UN
42300001085	0	TECLADO 102 TECLAS	31.12.2003	4231100		100001085	TECLADO 102 TECLAS	4231100	00.00.0000		102 TECLAS	1010121000	PS0-1	3011.00002	MAAE1010000	1	37.41	37.41	SERVICOS CENTRAIS RUA ELIAS GARCIA, 14				101	101	42300001085		0	0	0	MA08	01.01.2003		1	UN
42300001086	0	TECLADO 102 TECLAS	31.12.2003	4231100		100001086	TECLADO 102 TECLAS	4231100	00.00.0000		102 TECLAS	1010121000	PS0-1	3011.00002	MAAE1010000	1	37.41	37.41	SERVICOS CENTRAIS RUA ELIAS GARCIA, 14				101	101	42300001086		0	0	0	MA08	01.01.2003		1	UN
42300001087	0	TECLADO 102 TECLAS	31.12.2003	4231100		100001087	TECLADO 102 TECLAS	4231100	00.00.0000		102 TECLAS	1010121000	PS0-1	3011.00002	MAAE1010000	1	37.41	37.41	SERVICOS CENTRAIS RUA ELIAS GARCIA, 14				101	101	42300001087		0	0	0	MA08	01.01.2003		1	UN
42300001088	0	TECLADO 102 TECLAS	31.12.2003	4231100		100001088	TECLADO 102 TECLAS	4231100	00.00.0000		102 TECLAS	1010121000	PS0-1	3011.00002	MAAE1010000	1	37.41	37.41	SERVICOS CENTRAIS RUA ELIAS GARCIA, 14				101	101	42300001088		0	0	0	MA08	01.01.2003		1	UN
42300001089	0	TECLADO 102 TECLAS	31.12.2003	4231100		100001089	TECLADO 102 TECLAS	4231100	00.00.0000		102 TECLAS	1010121000	PS0-1	3011.00002	MAAE1010000	1	37.41	37.41	SERVICOS CENTRAIS RUA ELIAS GARCIA, 14				101	101	42300001089		0	0	0	MA08	01.01.2003		1	UN
42300001090	0	TECLADO 102 TECLAS	31.12.2003	4231100		100001090	TECLADO 102 TECLAS	4231100	00.00.0000		102 TECLAS	1010121000	PS0-1	3011.00002	MAAE1010000	1	37.41	37.41	SERVICOS CENTRAIS RUA ELIAS GARCIA, 14				101	101	42300001090		0	0	0	MA08	01.01.2003		1	UN
42300001091	0	TECLADO 102 TECLAS	31.12.2003	4231100		100001091	TECLADO 102 TECLAS	4231100	00.00.0000		102 TECLAS	1010121000	PS0-1	3011.00002	MAAE1010000	1	37.41	37.41	SERVICOS CENTRAIS RUA ELIAS GARCIA, 14				101	101	42300001091		0	0	0	MA08	01.01.2003		1	UN
42300001092	0	TECLADO 102 TECLAS	31.12.2003	4231100		100001092	TECLADO 102 TECLAS	4231100	00.00.0000		102 TECLAS	1010121000	PS0-1	3011.00002	MAAE1010000	1	37.41	37.41	SERVICOS CENTRAIS RUA ELIAS GARCIA, 14				101	101	42300001092		0	0	0	MA08	01.01.2003		1	UN





Imobilizado	Unidade	Denominação do Imobilizado	Data Incorp.	Classe	N.º série / N.º antigo	Fornecedor	Nome do fornecedor	Det.Taxa	Data Descont.	Marca	Modelo	Item-CIBE	Sala	Localiz.	Centro cont.	Vida útil	Val.aq.	Depr.ac.	Localiz.	Depr.Janç	CC4	Crís.5	Imob.arq.c	Sub.n.º	Denominação do Imobilizado (2)	Cor	Comprim.	Largura	Altura	Ordem constr.	Ini dpr.no	Dpr.p.ac	Qt.	UMB								
42300001556	0	LICENÇAS ADICIONAIS DE SOFTWARE DE APLICAÇÃO	24.04.2002	4231100		100000099	Fujitsu Technology Solutions		4231000		1010203000	PI50 -1	3011.00002	MA4E101000	1	166,33	-166,33	SERVIÇOS CENTRAIS, RUA ELIAS GARCIA, 14				101	10102	42300000941	0	0	0	0	0	0	0	0	0	0	0	0						
42300001557	0	LICENÇAS ADICIONAIS DE SOFTWARE DE APLICAÇÃO	24.04.2002	4231100		100000099	Fujitsu Technology Solutions		4231000		1010203000	PI50 -1	3011.00002	MA4E101000	1	166,33	-166,33	SERVIÇOS CENTRAIS, RUA ELIAS GARCIA, 14				101	10102	42300000942	0	0	0	0	0	0	0	0	0	0	0	0	0					
42300001558	0	LICENÇAS ADICIONAIS DE SOFTWARE DE APLICAÇÃO	24.04.2002	4231100		100000099	Fujitsu Technology Solutions		4231000		1010203000	PI50 -1	3011.00002	MA4E101000	1	166,33	-166,33	SERVIÇOS CENTRAIS, RUA ELIAS GARCIA, 14				101	10102	42300000943	0	0	0	0	0	0	0	0	0	0	0	0	0	0				
42300001559	0	RÁDIO AIVA CSD-A120	27.04.2002	4232000		200000331	IMADEX-IMP. COMERCIO MADEIRA LDA		4232000	00.00.00000					106	106,00	-124,20					106	10603	42300000240	0	0	0	0	0	0	0	0	0	0	0	0	0	0				
42300001560	0	LICENÇAS ADICIONAIS DE SOFTWARE DE APLICAÇÃO	24.04.2002	4231100		100000099	Fujitsu Technology Solutions		4231000	00.00.00000	1010203000	PI50 -1	3011.00002	MA4E101000	1	166,33	-166,33	SERVIÇOS CENTRAIS, RUA ELIAS GARCIA, 14				101	10102	42300000944	0	0	0	0	0	0	0	0	0	0	0	0	0	0				
42300001561	0	LICENÇAS ADICIONAIS DE SOFTWARE DE APLICAÇÃO	24.04.2002	4231100		100000099	Fujitsu Technology Solutions		4231000	00.00.00000	1010203000	PI50 -1	3011.00002	MA4E101000	1	166,33	-166,33	SERVIÇOS CENTRAIS, RUA ELIAS GARCIA, 14				101	10102	42300000945	0	0	0	0	0	0	0	0	0	0	0	0	0	0	0			
42300001562	0	LICENÇAS ADICIONAIS DE SOFTWARE DE APLICAÇÃO	24.04.2002	4231100		100000099	Fujitsu Technology Solutions		4231000	00.00.00000	1010203000	PI50 -1	3011.00002	MA4E101000	1	166,33	-166,33	SERVIÇOS CENTRAIS, RUA ELIAS GARCIA, 14				101	10102	42300000946	0	0	0	0	0	0	0	0	0	0	0	0	0	0	0	0		
42300001563	0	ASPIRADOR DAÇAOO 600S	27.04.2002	4232100		200000331	IMADEX-IMP. COMERCIO MADEIRA LDA		4232000	00.00.00000					107	107,00	-100,20					107	10708	42300000242	0	0	0	0	0	0	0	0	0	0	0	0	0	0				
42300001564	0	LICENÇAS ADICIONAIS DE SOFTWARE DE APLICAÇÃO	24.04.2002	4231100		100000099	Fujitsu Technology Solutions		4231000	00.00.00000	1010203000	PI50 -1	3011.00002	MA4E101000	1	166,33	-166,33	SERVIÇOS CENTRAIS, RUA ELIAS GARCIA, 14				101	10102	42300000947	0	0	0	0	0	0	0	0	0	0	0	0	0	0	0			
42300001565	0	LICENÇAS ADICIONAIS DE SOFTWARE DE APLICAÇÃO	24.04.2002	4231100		100000099	Fujitsu Technology Solutions		4231000	00.00.00000	1010203000	PI50 -1	3011.00002	MA4E101000	1	166,33	-166,33	SERVIÇOS CENTRAIS, RUA ELIAS GARCIA, 14				101	10102	42300000948	0	0	0	0	0	0	0	0	0	0	0	0	0	0	0	0		
42300001566	0	BARRAS EM INOX	22.04.2002	4232100		200000331	EMPE - ELEC. T. MADEIRENSE, LDA		4232000	00.00.00000	1010203000	PI50 -1	3011.00002	MA4E101000	1	166,33	-166,33	SERVIÇOS CENTRAIS, RUA ELIAS GARCIA, 14				101	10102	42300000949	0	0	0	0	0	0	0	0	0	0	0	0	0	0	0			
42300001567	0	LICENÇAS ADICIONAIS DE SOFTWARE DE APLICAÇÃO	24.04.2002	4231100		100000099	Fujitsu Technology Solutions		4231000	00.00.00000	1010203000	PI50 -1	3011.00002	MA4E101000	1	166,33	-166,33	SERVIÇOS CENTRAIS, RUA ELIAS GARCIA, 14				101	10102	42300000950	0	0	0	0	0	0	0	0	0	0	0	0	0	0	0	0		
42300001568	0	LICENÇAS ADICIONAIS DE SOFTWARE DE APLICAÇÃO	24.04.2002	4231100		100000099	Fujitsu Technology Solutions		4231000	00.00.00000	1010203000	PI50 -1	3011.00002	MA4E101000	1	166,33	-166,33	SERVIÇOS CENTRAIS, RUA ELIAS GARCIA, 14				101	10102	42300000951	0	0	0	0	0	0	0	0	0	0	0	0	0	0	0	0		
42300001569	0	MÁQUINA CABELO REMINGTON HC-901	25.04.2002	4232100		200000331	IMADEX-IMP. COMERCIO MADEIRA LDA		4232000	00.00.00000					118	118,00	-64,40					118	11808	42300000265	0	0	0	0	0	0	0	0	0	0	0	0	0	0	0			
42300001570	0	LICENÇAS ADICIONAIS DE SOFTWARE DE APLICAÇÃO	24.04.2002	4231100		100000099	Fujitsu Technology Solutions		4231000	00.00.00000	1010203000	PI50 -1	3011.00002	MA4E101000	1	166,33	-166,33	SERVIÇOS CENTRAIS, RUA ELIAS GARCIA, 14				101	10102	42300000952	0	0	0	0	0	0	0	0	0	0	0	0	0	0	0	0		
42300001571	0	LICENÇAS ADICIONAIS DE SOFTWARE DE APLICAÇÃO	24.04.2002	4231100		100000099	Fujitsu Technology Solutions		4231000	00.00.00000	1010203000	PI50 -1	3011.00002	MA4E101000	1	166,33	-166,33	SERVIÇOS CENTRAIS, RUA ELIAS GARCIA, 14				101	10102	42300000953	0	0	0	0	0	0	0	0	0	0	0	0	0	0	0	0		
42300001572	0	LICENÇAS ADICIONAIS DE SOFTWARE DE APLICAÇÃO	24.04.2002	4231100		100000099	Fujitsu Technology Solutions		4231000	00.00.00000	1010203000	PI50 -1	3011.00002	MA4E101000	1	166,33	-166,33	SERVIÇOS CENTRAIS, RUA ELIAS GARCIA, 14				101	10102	42300000954	0	0	0	0	0	0	0	0	0	0	0	0	0	0	0	0	0	
42300001573	0	LICENÇAS ADICIONAIS DE SOFTWARE DE APLICAÇÃO	24.04.2002	4231100		100000099	Fujitsu Technology Solutions		4231000	00.00.00000	1010203000	PI50 -1	3011.00002	MA4E101000	1	166,33	-166,33	SERVIÇOS CENTRAIS, RUA ELIAS GARCIA, 14				101	10102	42300000955	0	0	0	0	0	0	0	0	0	0	0	0	0	0	0	0	0	
42300001574	0	LICENÇAS ADICIONAIS DE SOFTWARE DE APLICAÇÃO	24.04.2002	4231100		100000099	Fujitsu Technology Solutions		4231000	00.00.00000	1010203000	PI50 -1	3011.00002	MA4E101000	1	166,33	-166,33	SERVIÇOS CENTRAIS, RUA ELIAS GARCIA, 14				101	10102	42300000956	0	0	0	0	0	0	0	0	0	0	0	0	0	0	0	0	0	
42300001575	0	LICENÇAS ADICIONAIS DE SOFTWARE DE APLICAÇÃO	24.04.2002	4231100		100000099	Fujitsu Technology Solutions		4231000	00.00.00000	1010203000	PI50 -1	3011.00002	MA4E101000	1	166,33	-166,33	SERVIÇOS CENTRAIS, RUA ELIAS GARCIA, 14				101	10102	42300000957	0	0	0	0	0	0	0	0	0	0	0	0	0	0	0	0	0	
42300001576	0	LICENÇAS ADICIONAIS DE SOFTWARE DE APLICAÇÃO	24.04.2002	4231100		100000099	Fujitsu Technology Solutions		4231000	00.00.00000	1010203000	PI50 -1	3011.00002	MA4E101000	1	166,33	-166,33	SERVIÇOS CENTRAIS, RUA ELIAS GARCIA, 14				101	10102	42300000958	0	0	0	0	0	0	0	0	0	0	0	0	0	0	0	0	0	
42300001577	0	GRAFIAMOS EM PVC 10 MM LACADOS	23.04.2002	4232100		2000003142	EDN - PUBLICIDADE LDA		4232000	00.00.00000	1180504000	PI50 0	3011.00021	MA12314111	1	104,98	-104,98	LAR DA BELA VISTA, SÍTIO DAS PONTES					118	11805	42300000499	0	0	0	0	0	0	0	0	0	0	0	0	0	0			
42300001578	0	GRAFIAMOS EM PVC 10 MM LACADOS	23.04.2002	4232100		2000003142	EDN - PUBLICIDADE LDA		4232000	00.00.00000	1180504000	PI50 0	3011.00021	MA12314111	1	104,98	-104,98	LAR DA BELA VISTA, SÍTIO DAS PONTES					118	11805	42300000500	0	0	0	0	0	0	0	0	0	0	0	0	0	0	0		
42300001579	0	LICENÇAS ADICIONAIS DE SOFTWARE DE APLICAÇÃO	24.04.2002	4231100		100000099	Fujitsu Technology Solutions		4231000	00.00.00000	1010203000	PI50 -1	3011.00002	MA4E101000	1	166,33	-166,33	SERVIÇOS CENTRAIS, RUA ELIAS GARCIA, 14				101	10102	42300000959	0	0	0	0	0	0	0	0	0	0	0	0	0	0	0	0		
42300001580	0	GRAFIAMOS EM PVC 10 MM LACADOS	23.04.2002	4232100		2000003142	EDN - PUBLICIDADE LDA		4232000	00.00.00000	1180504000	PI50 0	3011.00021	MA12314111	1	104,98	-104,98	LAR DA BELA VISTA, SÍTIO DAS PONTES					118	11805	42300000501	0	0	0	0	0	0	0	0	0	0	0	0	0	0	0	0	
42300001581	0	LICENÇAS ADICIONAIS DE SOFTWARE DE APLICAÇÃO	24.04.2002	4231100		100000099	Fujitsu Technology Solutions		4231000	00.00.00000	1010203000	PI50 -1	3011.00002	MA4E101000	1	166,33	-166,33	SERVIÇOS CENTRAIS, RUA ELIAS GARCIA, 14				101	10102	42300000960	0	0	0	0	0	0	0	0	0	0	0	0	0	0	0	0	0	
42300001582	0	LICENÇAS ADICIONAIS DE SOFTWARE DE APLICAÇÃO	24.04.2002	4231100		100000099	Fujitsu Technology Solutions		4231000	00.00.00000	1010203000	PI50 -1	3011.00002	MA4E101000	1	166,33	-166,33	SERVIÇOS CENTRAIS, RUA ELIAS GARCIA, 14				101	10102	42300000961	0	0	0	0	0	0	0	0	0	0	0	0	0	0	0	0	0	
42300001583	0	LICENÇAS ADICIONAIS DE SOFTWARE DE APLICAÇÃO	24.04.2002	4231100		100000099	Fujitsu Technology Solutions		4231000	00.00.00000	1010203000	PI50 -1	3011.00002	MA4E101000	1	166,33	-166,33	SERVIÇOS CENTRAIS, RUA ELIAS GARCIA, 14				101	10102	42300000962	0	0	0	0	0	0	0	0	0	0	0	0	0	0	0	0	0	0
42300001584	0	LOGOTIPO VINIL, FUSCO E VIBRO	23.04.2002	4232100		2000003142	EDN - PUBLICIDADE LDA		4232000	00.00.00000	1180504000	PI50 0	3011.00021	MA12314111	1	87,34	-87,34	LAR DA BELA VISTA, SÍTIO DAS PONTES					118	11805	42300000503	0	0	0	0	0	0	0	0	0	0	0	0	0	0	0		
42300001585	0	LICENÇAS AD																																								

Imobilizado	Sbn.	Denominação do Imobilizado	Data Incorp.	Classe	N.º série / N.º antigo	Fornecedor	Nome do fornecedor	Det.Taxa	Data deus.	Modelo	Item-CBTE	Sala	Localiz.	Centro cont	Vida útil	Val.aq.	Depr.ac	Localiz.	Depr.Janç	CC4	Crís.5	Imob.Origem	Sub.n.º	Denominação do Imobilizado (2)	Cor	Comprim	Largura	Altura	Ordem custos	Ini dpr.nc	Dpr.p.ac	Qt.	UMB			
42300001722	0	EXAUSTOR CANDY MOD CFT 62X	28.12.2002	4231200		100000844	VASCONCELOS & ABREU LDA	4232000	00.00.0000	CANDY	00704200	COZINHA	MA12311001	1	112,12	-112,12					107	10704	42300000647		0	0	0	0	0	0	0	0	0	0		
42300001723	0	BLOCO 3 GAV. RODADO CINZA 41,6X57,5X58,5	30.12.2002	4234100		100003974	FLUORGRAMAIdoma	4234000	00.00.0000		1030104011	SECRETAR	3011_00020	1	194,68	-194,68		CASA MÃE CENTRO POLIVALENTE VILA MAR				103	10301	42300000692		416	575	585	MA01	01.01.2002		1	UN			
42300001724	0	BLOCO 1 GAV. RODADO CINZA 41,6X57,5X58,5	30.12.2002	4234100		100003974	FLUORGRAMAIdoma	4234000	00.00.0000		1030104011	SECRETAR	3011_00020	1	194,68	-194,68		CASA MÃE CENTRO POLIVALENTE VILA MAR				103	10301	42300000693		416	575	585	MA01	01.01.2002		1	UN			
42300001725	0	ASPIRADOR AEG R04000Z5 M00972.2	28.12.2002	4232100		100000844	VASCONCELOS & ABREU LDA	4232000	00.00.0000	AEG	1070801001	ARRACADA	MA12311001	1	185,82	-185,82					107	10708	42300000651		0	0	0	0	0	0	0	0	0	0		
42300001726	0	FRIGIDOR SAMSUNG M00350	28.12.2002	4232100		100000844	VASCONCELOS & ABREU LDA	4232000	00.00.0000	SAMMICK	1070604132	COZINHA	MA12311001	1	117,89	-117,89					107	10706	42300000652		0	0	0	0	0	0	0	0	0	0	0	
42300001727	0	BLOCO 3 GAV. RODADO CINZA 41,6X57,5X58,5	30.12.2002	4234100		100003974	FLUORGRAMAIdoma	4234000	00.00.0000		1030104011	SECRETAR	3011_00020	1	194,68	-194,68		CASA MÃE CENTRO POLIVALENTE VILA MAR				103	10301	42300000694		416	575	585	MA01	01.01.2002		1	UN			
42300001728	0	PERNO ENGOMAR AEG M0097200	28.12.2002	4234100		100003974	VASCONCELOS & ABREU LDA	4234000	00.00.0000	AEG	7020	COZINHA	MA12311001	1	58,25	-58,25					107	10702	42300000656		0	0	0	0	0	0	0	0	0	0		
42300001729	0	BLOCO 3 GAV. RODADO CINZA 41,6X57,5X58,5	30.12.2002	4234100		100003974	FLUORGRAMAIdoma	4234000	00.00.0000		1030104011	SECRETAR	3011_00020	1	194,68	-194,68		CASA MÃE CENTRO POLIVALENTE VILA MAR				103	10301	42300000695		416	575	585	MA01	01.01.2002		1	UN			
42300001730	0	MICRO-ONDAS CANDY M0097200	28.12.2002	4232100		100000844	VASCONCELOS & ABREU LDA	4232000	00.00.0000	CANDY	1070630012	COZINHA	MA12311001	1	133,48	-133,48					107	10706	42300000654		0	0	0	0	0	0	0	0	0	0	0	
42300001731	0	TACAO SIMPLER P/ARMARIO FAIA 90X46X2,8	30.12.2002	4234100		100003974	FLUORGRAMAIdoma	4234000	00.00.0000		1030199000	SECRETAR	3011_00020	1	38,53	-38,53		CASA MÃE CENTRO POLIVALENTE VILA MAR				103	10301	42300000700		900	28	460	MA01	01.01.2002		1	UN			
42300001732	0	TACAO SIMPLER P/ARMARIO FAIA 90X46X2,8	30.12.2002	4234100		100003974	VASCONCELOS & ABREU LDA	4234000	00.00.0000		1030199000	SECRETAR	3011_00020	1	38,53	-38,53		CASA MÃE CENTRO POLIVALENTE VILA MAR				103	10301	42300000701		900	28	460	MA01	01.01.2002		1	UN			
42300001733	0	TACAO SIMPLER P/ARMARIO FAIA 90X46X2,8	30.12.2002	4234100		100003974	FLUORGRAMAIdoma	4234000	00.00.0000		1030199000	SECRETAR	3011_00020	1	38,53	-38,53		CASA MÃE CENTRO POLIVALENTE VILA MAR				103	10301	42300000702		900	28	460	MA01	01.01.2002		1	UN			
42300001734	0	TACAO SIMPLER P/ARMARIO FAIA 90X46X2,8	30.12.2002	4234100		100003974	FLUORGRAMAIdoma	4234000	00.00.0000		1030199000	SECRETAR	3011_00020	1	38,53	-38,53		CASA MÃE CENTRO POLIVALENTE VILA MAR				103	10301	42300000703		900	28	460	MA01	01.01.2002		1	UN			
42300001735	0	IMAGIADORES OLEO MODHOMNEWELL 2000WATT	28.12.2002	4232100		100000844	VASCONCELOS & ABREU LDA	4232000	00.00.0000	HONWELL	2000			1	55,14	-55,14					107	10705	42300000660		0	0	0	0	0	0	0	0	0	0		
42300001736	0	TACAO SIMPLER P/ARMARIO FAIA 90X46X2,8	30.12.2002	4234100		100003974	VASCONCELOS & ABREU LDA	4234000	00.00.0000		1030199000	SECRETAR	3011_00020	1	38,53	-38,53		CASA MÃE CENTRO POLIVALENTE VILA MAR				103	10301	42300000704		900	28	460	MA01	01.01.2002		1	UN			
42300001737	0	BRADADORES OLEO MODHOMNEWELL 2000WATT	28.12.2002	4232100		100000844	VASCONCELOS & ABREU LDA	4232000	00.00.0000	HONWELL	2000			1	55,14	-55,14					107	10705	42300000660		0	0	0	0	0	0	0	0	0	0		
42300001738	0	CADERNA GIRAT. COSTA ALTA 5 RODIZ CINZA	30.12.2002	4234100		100003974	FLUORGRAMAIdoma	4234000	00.00.0000		1030105043	SECRETAR	3011_00020	1	113,00	-113,00		CASA MÃE CENTRO POLIVALENTE VILA MAR				103	10301	42300000704		0	0	0	0	0	0	0	0	0		
42300001739	0	IMAGIADORES OLEO MODHOMNEWELL 2000WATT	28.12.2002	4232100		100000844	VASCONCELOS & ABREU LDA	4232000	00.00.0000	HONWELL	2000			1	55,14	-55,14					107	10705	42300000661		0	0	0	0	0	0	0	0	0	0	0	
42300001740	0	CADERNA GIRAT. COSTA ALTA 5 RODIZ CINZA	30.12.2002	4234100		100003974	FLUORGRAMAIdoma	4234000	00.00.0000		1030105043	SECRETAR	3011_00020	1	113,00	-113,00		CASA MÃE CENTRO POLIVALENTE VILA MAR				103	10301	42300000705		0	0	0	0	0	0	0	0	0	0	
42300001741	0	VÍDEO GRUNDIGS MOD GV 3100 VIPS	28.12.2002	4232100		100000844	VASCONCELOS & ABREU LDA	4232000	00.00.0000	GRUNDIG	GV 3100 VIPS	SALA	MA12311001	1	165,14	-165,14					106	10603	42300000662		0	0	0	0	0	0	0	0	0	0	0	
42300001742	0	CADERNA GIRAT. COSTA ALTA 5 RODIZ CINZA	30.12.2002	4234100		100003974	FLUORGRAMAIdoma	4234000	00.00.0000		1030105043	SECRETAR	3011_00020	1	113,00	-113,00		CASA MÃE CENTRO POLIVALENTE VILA MAR				103	10301	42300000706		0	0	0	0	0	0	0	0	0	0	
42300001743	0	CADERNA GIRAT. COSTA ALTA 5 RODIZ CINZA	30.12.2002	4234100		100003974	FLUORGRAMAIdoma	4234000	00.00.0000		1030105043	SECRETAR	3011_00020	1	113,00	-113,00		CASA MÃE CENTRO POLIVALENTE VILA MAR				103	10301	42300000707		0	0	0	0	0	0	0	0	0	0	
42300001744	0	CESTO PAPIEIS METALICO 25X34	30.12.2002	4234100		100003974	FLUORGRAMAIdoma	4234000	00.00.0000		1030199030	SECRETAR	3011_00020	1	28,25	-28,25		CASA MÃE CENTRO POLIVALENTE VILA MAR				103	10301	42300000708		0	0	0	0	0	0	0	0	0	0	
42300001746	0	CESTO PAPIEIS METALICO 25X34	30.12.2002	4234100		100003974	FLUORGRAMAIdoma	4234000	00.00.0000		1030199030	SECRETAR	3011_00020	1	28,25	-28,25		CASA MÃE CENTRO POLIVALENTE VILA MAR				103	10301	42300000709		0	0	0	0	0	0	0	0	0	0	
42300001747	0	CESTO PAPIEIS METALICO 25X34	30.12.2002	4234100		100003974	FLUORGRAMAIdoma	4234000	00.00.0000		1030199030	SECRETAR	3011_00020	1	28,25	-28,25		CASA MÃE CENTRO POLIVALENTE VILA MAR				103	10301	42300000710		0	0	0	0	0	0	0	0	0	0	
42300001748	0	CESTO PAPIEIS METALICO 25X34	30.12.2002	4234100		100003974	FLUORGRAMAIdoma	4234000	00.00.0000		1030199030	SECRETAR	3011_00020	1	28,25	-28,25		CASA MÃE CENTRO POLIVALENTE VILA MAR				103	10301	42300000711		0	0	0	0	0	0	0	0	0	0	
42300001750	0	BANDEIRA DA REGIÃO AUTÓNOMA 100X70CM	03.08.2004	4231000		100000839	FRONHA - DECORAÇÕES LDA	4231000	00.00.0000		1130402002	S.POLIVIA	3011_00118	1	366,63	-366,63		Centro de Dia de Água de Pena				118	11804	42300000228		0	0	0	0	0	0	0	0	0	0	
42300001753	0	FERRIO TAURIUS ALUMINIO	02.04.2002	4233100		200003331	IMADEX-IMP. COMERCIO MADEIRA LDA	4233000	00.00.0000	TAURIUS	1070701003	LAVANDAR	MA12312001	1	27,22	-27,22					107	10707	42300000223		0	0	0	0	0	0	0	0	0	0	0	
42300001754	0	MICRO ONDACAOCHEM M 18	02.04.2002	4233100		200003331	IMADEX-IMP. COMERCIO MADEIRA LDA	4233000	00.00.0000	OCEANO	1070630012	COZINHA	MA12312001	1	112,16	-112,16					107	10706	42300000224		0	0	0	0	0	0	0	0	0	0	0	
42300001755	0	MAQUINA CALCULAD MOD PR3100	16.04.2002	4233100		100000999	MAGTANTIC-COM.MAQ.BAL.LDA	4233000	00.00.0000	AÇAO	1030204011	ENC.SECT	3011_00005	1	144,64	-144,64		AJUDA DOMICILIAR FUNCHAL TRAVESSA NO				103	10302	42300000605		0	0	0	0	0	0	0	0	0	0	
42300001756	0	REPOSTO COUBR PAÑO CRI	03.08.2004	4234000		100000839	FRONHA - DECORAÇÕES LDA	4234000	00.00.0000		1130402002	S.POLIVIA	3011_00118	1	366,63	-366,63		Centro de Dia de Água de Pena				118	11804	42300000229		0	0	0	0	0	0	0	0	0	0	0
42300001757	0	MESA ENGOMAR TAURIUS ARGENTA	02.04.2002	4233100		200003331	IMADEX-IMP. COMERCIO MADEIRA LDA	4233000	00.00.0000	TAURIUS	1070706000	LAVANDAR	MA12312001	1	72,70	-72,70					107	10707	42300001752		0	0	0	0	0	0	0	0	0	0	0	
42300001758	0	LÂMPADA ECONÓMICA	19.04.2002	4234100		200003870	DESTAQUE-COM.IND.DECORAÇÕES LDA	4234000	00.00.0000	PIRO 1	1070399000	PIRO 1	MA12312001	1	3,00	-3,00					107	10703	42300000296		0											



Imobilizado	Obj.	Denominação do Imobilizado	Data Incorp.	Classe	N.º série / N.º antigo	Fornecedor	Nome do fornecedor	Det.Taxa	Data deus.	Marca	Modelo	Item-CIBE	Sala	Localiz.	Centro de custo	Vida útil	Val.aq.	Depr.ac.	Localiz.	Depr.Janç	CC04	Crif.5	Imob.Origem	Sub.º	Id.º	Denominação do Imobilizado (2)	Cor	Comprim.	Largura	Altura	Ordem custos	Id.º dp.º	Dp.º p.º	Qt.	UMB										
42300002213	01	MESA RD EXTERIOR ALT. 7200MM 120CM	15.07.2004	4234000		100000953	AGIADME-SOC.MMP.P.HOSPIT.UNIP.LDA	4234000	00.00.0000			1070120000	EXTERIOR	3011	001008	MA12314161	8	367,25	-367,25							LAZ	0	0	0	0	0	0	0	0	0	0									
42300002214	01	MESA RD EXTERIOR ALT. 7200MM 120CM	15.07.2004	4234000		100000953	AGIADME-SOC.MMP.P.HOSPIT.UNIP.LDA	4234000	00.00.0000			1070120000	EXTERIOR	3011	001008	MA12314161	8	367,25	-367,25							LAZ	0	0	0	0	0	0	0	0	0	0	0								
42300002215	01	MESA RD EXTERIOR ALT. 7200MM 120CM	15.07.2004	4234000		100000953	AGIADME-SOC.MMP.P.HOSPIT.UNIP.LDA	4234000	00.00.0000			1070120000	EXTERIOR	3011	001008	MA12314161	8	367,25	-367,25							LAZ	0	0	0	0	0	0	0	0	0	0	0	0							
42300002217	01	ALTAR EM MADEIRA FAIA 1050X1050X60	15.07.2004	4234000		100000953	AGIADME-SOC.MMP.P.HOSPIT.UNIP.LDA	4234000	00.00.0000			1180201001	CAPELA	3011	001008	MA12314161	8	470,87	-470,87							LAZ	0	0	0	0	0	0	0	0	0	0	0	0	0						
42300002218	01	PLÁTIPO C/PLANO INCLINADO 1100X500X8	15.07.2004	4234000		100000953	AGIADME-SOC.MMP.P.HOSPIT.UNIP.LDA	4234000	00.00.0000			1180201010	CAPELA	3011	001008	MA12314161	8	378,55	-378,55							LAZ	0	0	0	0	0	0	0	0	0	0	0	0	0	0					
42300002219	01	BACAO CAPELA 2 LUG./GEN/FLXORÍDIO	15.07.2004	4234000		100000953	AGIADME-SOC.MMP.P.HOSPIT.UNIP.LDA	4234000	00.00.0000			1180201004	CAPELA	3011	001008	MA12314161	8	339,00	-339,00							LAZ	0	0	0	0	0	0	0	0	0	0	0	0	0						
42300002240	01	BACAO CAPELA 2 LUG./GEN/FLXORÍDIO	15.07.2004	4234000		100000953	AGIADME-SOC.MMP.P.HOSPIT.UNIP.LDA	4234000	00.00.0000			1180201004	CAPELA	3011	001008	MA12314161	8	339,00	-339,00							LAZ	0	0	0	0	0	0	0	0	0	0	0	0	0	0					
42300002241	01	BACAO CAPELA 2 LUG./GEN/FLXORÍDIO	15.07.2004	4234000		100000953	AGIADME-SOC.MMP.P.HOSPIT.UNIP.LDA	4234000	00.00.0000			1180201004	CAPELA	3011	001008	MA12314161	8	339,00	-339,00							LAZ	0	0	0	0	0	0	0	0	0	0	0	0	0	0					
42300002242	01	BACAO CAPELA 2 LUG./GEN/FLXORÍDIO	15.07.2004	4234000		100000953	AGIADME-SOC.MMP.P.HOSPIT.UNIP.LDA	4234000	00.00.0000			1180201004	CAPELA	3011	001008	MA12314161	8	339,00	-339,00							LAZ	0	0	0	0	0	0	0	0	0	0	0	0	0	0	0				
42300002243	01	BACAO CAPELA 2 LUG./GEN/FLXORÍDIO	15.07.2004	4234000		100000953	AGIADME-SOC.MMP.P.HOSPIT.UNIP.LDA	4234000	00.00.0000			1180201004	CAPELA	3011	001008	MA12314161	8	339,00	-339,00							LAZ	0	0	0	0	0	0	0	0	0	0	0	0	0	0	0				
42300002244	01	RUNNY SCREEN P/ANELA 900X1750	15.07.2004	4234000		100000953	AGIADME-SOC.MMP.P.HOSPIT.UNIP.LDA	4234000	00.00.0000			1070215000	S. ESTAR	3011	001008	MA12314161	8	451,44	-451,44							LAZ	0	0	0	0	0	0	0	0	0	0	0	0	0	0					
42300002249	01	RUNNY SCREEN P/ANELA 900X1750	15.07.2004	4234000		100000953	AGIADME-SOC.MMP.P.HOSPIT.UNIP.LDA	4234000	00.00.0000			1070215000	S. ESTAR	3011	001008	MA12314161	8	428,84	-428,84							LAZ	0	0	0	0	0	0	0	0	0	0	0	0	0	0	0				
42300002250	01	REPOSTERO FRANZÃO EM VACAÇA 900X1750	15.07.2004	4234000		100000953	AGIADME-SOC.MMP.P.HOSPIT.UNIP.LDA	4234000	00.00.0000			1070216000	QUAÇAO	3011	001008	MA12314161	3	596,08	-596,08							LAZ	0	0	0	0	0	0	0	0	0	0	0	0	0	0					
42300002251	01	REPOSTERO FRANZÃO EM VACAÇA 900X1750	15.07.2004	4234000		100000953	AGIADME-SOC.MMP.P.HOSPIT.UNIP.LDA	4234000	00.00.0000			1070216000	QUAÇAO	3011	001008	MA12314161	3	596,08	-596,08							LAZ	0	0	0	0	0	0	0	0	0	0	0	0	0	0	0				
42300002252	01	REPOSTERO FRANZÃO EM VACAÇA 900X1750	15.07.2004	4234000		100000953	AGIADME-SOC.MMP.P.HOSPIT.UNIP.LDA	4234000	00.00.0000			1070216000	QUAÇAO	3011	001008	MA12314161	3	596,08	-596,08							LAZ	0	0	0	0	0	0	0	0	0	0	0	0	0	0	0				
42300002254	01	REDE REESTRUTURADA(PISO 0)	16.07.2003	4231100		100000721	BIT STORE-TEN. INFORMACAO LDA	4231000	00.00.0000			1010121000	PSISO-1	3011	000002	MA4E101000	1	203,40	-203,40							SERVICOS CENTRAIS RUA ELIAS GARCIA, 14	101	10101	42300000796	0	0	0	0	0	0	0	0	0	0						
42300002255	01	TECLADOS PS/2	21.07.2003	4231100		100000721	BIT STORE-TEN. INFORMACAO LDA	4231000	00.00.0000			1010121000	PSISO-1	3011	000002	MA4E101000	1	16,95	-16,95							SERVICOS CENTRAIS RUA ELIAS GARCIA, 14	101	10101	42300000772	0	0	0	0	0	0	0	0	0	0	0	0	0			
42300002257	01	TECLADOS PS/2	21.07.2003	4231100		100000721	BIT STORE-TEN. INFORMACAO LDA	4231000	00.00.0000			1010121000	PSISO-1	3011	000002	MA4E101000	1	16,95	-16,95							SERVICOS CENTRAIS RUA ELIAS GARCIA, 14	101	10101	42300000774	0	0	0	0	0	0	0	0	0	0	0	0	0	0		
42300002258	01	TECLADOS PS/2	21.07.2003	4231100		100000721	BIT STORE-TEN. INFORMACAO LDA	4231000	00.00.0000			1010121000	PSISO-1	3011	000002	MA4E101000	1	16,95	-16,95							SERVICOS CENTRAIS RUA ELIAS GARCIA, 14	101	10101	42300000725	0	0	0	0	0	0	0	0	0	0	0	0	0	0		
42300002259	01	TECLADOS PS/2	21.07.2003	4231100		100000721	BIT STORE-TEN. INFORMACAO LDA	4231000	00.00.0000			1010121000	PSISO-1	3011	000002	MA4E101000	1	16,95	-16,95							SERVICOS CENTRAIS RUA ELIAS GARCIA, 14	101	10101	42300000727	0	0	0	0	0	0	0	0	0	0	0	0	0	0	0	
42300002260	01	TECLADOS PS/2	21.07.2003	4231100		100000721	BIT STORE-TEN. INFORMACAO LDA	4231000	00.00.0000			1010121000	PSISO-1	3011	000002	MA4E101000	1	16,95	-16,95							SERVICOS CENTRAIS RUA ELIAS GARCIA, 14	101	10101	42300000776	0	0	0	0	0	0	0	0	0	0	0	0	0	0	0	
42300002261	01	TECLADOS PS/2	21.07.2003	4231100		100000721	BIT STORE-TEN. INFORMACAO LDA	4231000	00.00.0000			1010121000	PSISO-1	3011	000002	MA4E101000	1	16,95	-16,95							SERVICOS CENTRAIS RUA ELIAS GARCIA, 14	101	10101	42300000728	0	0	0	0	0	0	0	0	0	0	0	0	0	0	0	
42300002262	01	TECLADOS PS/2	21.07.2003	4231100		100000721	BIT STORE-TEN. INFORMACAO LDA	4231000	00.00.0000			1010121000	PSISO-1	3011	000002	MA4E101000	1	16,95	-16,95							SERVICOS CENTRAIS RUA ELIAS GARCIA, 14	101	10101	42300000729	0	0	0	0	0	0	0	0	0	0	0	0	0	0	0	
42300002263	01	TECLADOS PS/2	21.07.2003	4231100		100000721	BIT STORE-TEN. INFORMACAO LDA	4231000	00.00.0000			1010121000	PSISO-1	3011	000002	MA4E101000	1	16,95	-16,95							SERVICOS CENTRAIS RUA ELIAS GARCIA, 14	101	10101	42300000770	0	0	0	0	0	0	0	0	0	0	0	0	0	0	0	
42300002264	01	TECLADOS PS/2	21.07.2003	4231100		100000721	BIT STORE-TEN. INFORMACAO LDA	4231000	00.00.0000			1010121000	PSISO-1	3011	000002	MA4E101000	1	16,95	-16,95							SERVICOS CENTRAIS RUA ELIAS GARCIA, 14	101	10101	42300000730	0	0	0	0	0	0	0	0	0	0	0	0	0	0	0	0
42300002265	01	TECLADOS PS/2	21.07.2003	4231100		100000721	BIT STORE-TEN. INFORMACAO LDA	4231000	00.00.0000			1010121000	PSISO-1	3011	000002	MA4E101000	1	16,95	-16,95							SERVICOS CENTRAIS RUA ELIAS GARCIA, 14	101	10101	42300000731	0	0	0	0	0	0	0	0	0	0	0	0	0	0	0	
42300002266	01	TECLADOS PS/2	21.07.2003	4231100		100000721	BIT STORE-TEN. INFORMACAO LDA	4231000	00.00.0000			1010121000	PSISO-1	3011	000002	MA4E101000	1	16,95	-16,95							SERVICOS CENTRAIS RUA ELIAS GARCIA, 14	101	10101	42300000732	0	0	0	0	0	0	0	0	0	0	0	0	0	0	0	
42300002267	01	TECLADOS PS/2	21.07.2003	4231100		100000721	BIT STORE-TEN. INFORMACAO LDA	4231000	00.00.0000			1010121000	PSISO-1	3011	000002	MA4E101000	1	16,95	-16,95							SERVICOS CENTRAIS RUA ELIAS GARCIA, 14	101	10101	42300000733	0	0	0	0	0	0	0	0	0	0	0	0	0	0	0	0
42300002268	01	TECLADOS PS/2	21.07.2003	4231100		100000721	BIT STORE-TEN. INFORMACAO LDA	4231000	00.00.0000			1010121000	PSISO-1	3011	000002	MA4E101000	1	16,95	-16,95							SERVICOS CENTRAIS RUA ELIAS GARCIA, 14	101	10101	42300000734	0	0	0	0	0	0	0	0	0	0	0	0	0	0	0	0
42300002269	01	TECLADOS PS/2	21.07.2003	4231100		1000007																																							

Imobilizado	Sb.n.	Denominação do Imobilizado	Data Incorp.	Classe	N.º série / N.º antigo	Fornecedor	Nome do fornecedor	Det.Taxa	Data Descont.	Marca	Modelo	Item-CBIE	Sala	Localiz.	Centro cst.	Vida útil	Val.aq.	Depr.ac.	Localiz.	Depr.Janç	CC4	Crís.5	Imob.Origem	Sub.º Itm	Denominação do Imobilizado (2)	Cor	Comprim.	Largura	Altura	Ordem custos	Int.dpr.nc	Dpr.p.ac	Qt.	UMB			
4230000255	0	MAQUINA DE LAVAR LOCAÇADOMESTICA	27.08.2004	4234000		100000844	VASCONELOS & ABREU LDA	4234000	00.00.0000	DHRH	STAR LS	1070604111	COPA	3011 00138	MA12314203	7	996,49	996,49	Centro de Dia de Água de Pena					BRANCA													
4230000256	0	MAQUINA LAVAR ROUPA	27.08.2004	4234000		100000844	VASCONELOS & ABREU LDA	4234000	00.00.0000	LG	WD 90150FB	107074000	LAVANDAR	3011 00138	MA12314203	7	358,47	358,47	Centro de Dia de Água de Pena																		
4230000257	0	MAQUINA LAVAR ROUPA	27.08.2004	4234000		100000844	VASCONELOS & ABREU LDA	4234000	00.00.0000	LG	WD 90150FB	107074000	LAVANDAR	3011 00138	MA12314203	7	358,47	358,47	Centro de Dia de Água de Pena																		
4230000258	0	SECADOR ROUPA ELECTRICA	27.08.2004	4234000		100000844	VASCONELOS & ABREU LDA	4234000	00.00.0000	LG	WD 90150FB	107074000	LAVANDAR	3011 00138	MA12314203	7	368,27	368,27	Centro de Dia de Água de Pena																		
4230000259	0	CALADARA	27.08.2004	4234000		100000844	VASCONELOS & ABREU LDA	4234000	00.00.0000	GMP	1203 25	107073001	LAVANDAR	3011 00138	MA12314203	7	2.445,47	-2.445,47	Centro de Dia de Água de Pena																		
4230000260	0	MAQUINA DE COSTURA	27.08.2004	4234000		100000844	VASCONELOS & ABREU LDA	4234000	00.00.0000	PF/AF	HOBBI 1042	107072999	LAVANDAR	3011 00138	MA12314203	7	372,00	372,00	Centro de Dia de Água de Pena																		
4230000261	0	MAQUINA DE LAVAR LOCA	27.08.2004	4234000		100000844	VASCONELOS & ABREU LDA	4234000	00.00.0000	RIEMO	CHRR	107079901	LAVANDAR	3011 00138	MA12314203	8	273,32	-273,32	Centro de Dia de Água de Pena																		
4230000262	0	CAÇAO ROUPA SUJA INOX 2X20X20X900	27.08.2004	4234000		100000844	VASCONELOS & ABREU LDA	4234000	00.00.0000	RIEMO	CHRR	107079901	LAVANDAR	3011 00138	MA12314203	8	273,32	-273,32	Centro de Dia de Água de Pena																		
4230000263	0	CAÇAO ROUPA HÚMIDA INOX 800X800X1200	27.08.2004	4234000		100000844	VASCONELOS & ABREU LDA	4234000	00.00.0000	RIEMO	CHRR	107079901	LAVANDAR	3011 00138	MA12314203	8	359,91	-359,91	Centro de Dia de Água de Pena																		
4230000264	0	CAÇAO APOIO A TAREJA ENIGOMAR	27.08.2004	4234000		100000844	VASCONELOS & ABREU LDA	4234000	00.00.0000	RIEMO	CHRR	107079901	LAVANDAR	3011 00138	MA12314203	8	450,77	-450,77	Centro de Dia de Água de Pena																		
4230000265	0	MÓDULOS DE PRATELEIRAS INOX	27.08.2004	4234000		100000844	VASCONELOS & ABREU LDA	4234000	00.00.0000	RIEMO	CHRR	107079901	LAVANDAR	3011 00138	MA12314203	8	253,93	-253,93	Centro de Dia de Água de Pena																		
4230000266	0	MÓDULOS DE PRATELEIRAS INOX	27.08.2004	4234000		100000844	VASCONELOS & ABREU LDA	4234000	00.00.0000	RIEMO	CHRR	107079901	LAVANDAR	3011 00138	MA12314203	8	253,93	-253,93	Centro de Dia de Água de Pena																		
4230000267	0	MÓDULOS DE PRATELEIRAS INOX	27.08.2004	4234000		100000844	VASCONELOS & ABREU LDA	4234000	00.00.0000	RIEMO	CHRR	107079901	LAVANDAR	3011 00138	MA12314203	8	253,93	-253,93	Centro de Dia de Água de Pena																		
4230000268	0	MÓDULOS DE PRATELEIRAS INOX	27.08.2004	4234000		100000844	VASCONELOS & ABREU LDA	4234000	00.00.0000	RIEMO	CHRR	107079901	LAVANDAR	3011 00138	MA12314203	8	253,93	-253,93	Centro de Dia de Água de Pena																		
4230000269	0	TELEVISOR ACORES ECRAN 70	27.08.2004	4234000		100000844	VASCONELOS & ABREU LDA	4234000	00.00.0000	RIEMO	CHRR	107079901	LAVANDAR	3011 00138	MA12314203	8	188,45	188,45	Centro de Dia de Água de Pena																		
4230000270	0	MAQUINA DE LAVAR LOICA	27.08.2004	4234000		100000844	VASCONELOS & ABREU LDA	4234000	00.00.0000	DHRH	STAR LS	1070604111	COZINHA	3011 00120	MA12314306	8	996,49	996,49	Centro de Convívio dofoal																		
4230000271	0	MAQUINA DE LAVAR LOUPAÇADOMESTICA	27.08.2004	4234000		100000844	VASCONELOS & ABREU LDA	4234000	00.00.0000	LG	WB 90150FB	107074000	LAVANDAR	3011 00120	MA12314306	7	358,47	-358,47	Centro de Convívio dofoal																		
4230000272	0	TELEVISOR AÇADES ECRAN DE 70	27.08.2004	4234000		100000844	VASCONELOS & ABREU LDA	4234000	00.00.0000	GRUNDIG	ST 70/2405	1060318000	S CONVIV	3011 00116	MA12314306	7	359,07	-359,07	Centro de Dia de São Roque																		
4230000273	0	MAQUINA DE LAVAR LOICA	27.08.2004	4234000		100000844	VASCONELOS & ABREU LDA	4234000	00.00.0000	DHRH	STAR LS	1070604111	COZINHA	3011 00120	MA12314306	8	996,49	996,49	Centro de Convívio dofoal																		
4230000274	0	MAQUINA DE LAVAR LOICA	27.08.2004	4234000		100000844	VASCONELOS & ABREU LDA	4234000	00.00.0000	LG	WB 90150FB	107074000	LAVANDAR	3011 00116	MA12314306	7	358,47	-358,47	Centro de Dia de São Roque																		
4230000275	0	TELEVISOR ECRAN 70 AÇADES	27.08.2004	4234000		100000844	VASCONELOS & ABREU LDA	4234000	00.00.0000	GRUNDIG	ST 70/2405	1060318000	PSO 1	3011 00023	MA12314311	7	359,07	-359,07	LAR DA BELA VISTA SÍTIO DAS PONTES																		
4230000276	0	BALANÇA ELECTRICAÇAOZIMAS (KG)	27.08.2004	4234000		100000844	VASCONELOS & ABREU LDA	4234000	00.00.0000	LIBRA	XM 15	104991003	COZINHA	3011 00021	MA12314311	8	262,02	-262,02	LAR DA BELA VISTA SÍTIO DAS PONTES																		
4230000277	0	TELEVISORES CORES ECRAN DE 70	27.08.2004	4234000		100000844	VASCONELOS & ABREU LDA	4234000	00.00.0000	GRUNDIG	ST 70/2405	1060318000	CONVIVIO	3011 00108	MA12314311	7	359,07	-359,07	LAR Centro Da StaTereinha, It13																		
4230000278	0	TELEVISORES CORES ECRAN DE 70	27.08.2004	4234000		100000844	VASCONELOS & ABREU LDA	4234000	00.00.0000	GRUNDIG	ST 70/2405	1060318000	CONVIVIO	3011 00108	MA12314311	7	359,07	-359,07	LAR Centro Da StaTereinha, It13																		
4230000279	0	TELEVISORES CORES ECRAN DE 70	27.08.2004	4234000		100000844	VASCONELOS & ABREU LDA	4234000	00.00.0000	GRUNDIG	ST 70/2405	1060318000	CONVIVIO	3011 00108	MA12314311	7	359,07	-359,07	LAR Centro Da StaTereinha, It13																		
4230000280	0	TELEVISORES CORES ECRAN DE 70	27.08.2004	4234000		100000844	VASCONELOS & ABREU LDA	4234000	00.00.0000	GRUNDIG	ST 70/2405	1060318000	CONVIVIO	3011 00108	MA12314311	7	359,07	-359,07	LAR Centro Da StaTereinha, It13																		
4230000281	0	TELEVISORES CORES ECRAN DE 70	27.08.2004	4234000		100000844	VASCONELOS & ABREU LDA	4234000	00.00.0000	GRUNDIG	ST 70/2405	1060318000	CONVIVIO	3011 00108	MA12314311	7	359,07	-359,07	LAR Centro Da StaTereinha, It13																		
4230000282	0	TELEVISORES CORES ECRAN DE 70	27.08.2004	4234000		100000844	VASCONELOS & ABREU LDA	4234000	00.00.0000	GRUNDIG	ST 70/2405	1060318000	CONVIVIO	3011 00108	MA12314311	7	359,07	-359,07	LAR Centro Da StaTereinha, It13																		
4230000283	0	TELEVISORES CORES ECRAN DE 70	27.08.2004	4234000		100000844	VASCONELOS & ABREU LDA	4234000	00.00.0000	GRUNDIG	ST 70/2405	1060318000	CONVIVIO	3011 00108	MA12314311	7	359,07	-359,07	LAR Centro Da StaTereinha, It13																		
4230000284	0	TELEVISORES CORES ECRAN DE 70	27.08.2004	4234000		100000844	VASCONELOS & ABREU LDA	4234000	00.00.0000	GRUNDIG	ST 70/2405	1060318000	CONVIVIO	3011 00108	MA12314311	7	359,07	-359,07	LAR Centro Da StaTereinha, It13																		
4230000285	0	TELEVISORES CORES ECRAN DE 70	27.08.2004	4234000		100000844	VASCONELOS & ABREU LDA	4234000	00.00.0000	GRUNDIG	ST 70/2405	1060318000	CONVIVIO	3011 00108	MA12314311	7	359,07	-359,07	LAR Centro Da StaTereinha, It13																		
4230000286	0	TELEVISORES CORES ECRAN DE 70	27.08.2004	4234000		100000844	VASCONELOS & ABREU LDA	4234000	00.00.0000	GRUNDIG	ST 70/2405	1060318000	CONVIVIO	3011 00108	MA12314311	7	359,07	-359,07	LAR Centro Da StaTereinha, It13																		
4230000287	0	TELEVISORES CORES ECRAN DE 70	27.08.2004	4234000		100000844	VASCONELOS & ABREU LDA	4234000	00.00.0000	GRUNDIG	ST 70/2405	1060318000	CONVIVIO	3011 00108	MA12314311	7	359,07	-359,07	LAR Centro Da StaTereinha, It13																		
4230000288	0	TELEVISORES CORES ECRAN DE 70	27.08.2004	4234000		100000844	VASCONELOS & ABREU LDA	4234000	00.00.0000	GRUNDIG	ST 70/2405	1060318000	CONVIVIO	3011 00108	MA12314311	7	359,07	-359,07	LAR Centro Da StaTereinha, It13																		
4230000289	0	TELEVISORES CORES ECRAN DE 70	27.08.2004	4234000		100000844	VASCONELOS & ABREU LDA	4234000	00.00.0000	GRUNDIG	ST 70/2405																										



Imobilizado	Subm.	Denominação do Imobilizado	Data Incorp.	Classe	N.º série / N.º antigo	Fornecedor	Nome do fornecedor	Det.Taxa	Data Desat.	Marca	Modelo	Item-CIBE	Sala	Localiz.	Centro cont.	Vida útil	Val.aq.	Depr.ac.	Localiz.	Depr.Janç	CC4	Crís.5	Imob.Origem	Subm.º Inv.	Denominação do Imobilizado (2)	Cor	Compr.	Largura	Altura	Ordem custos	Ini.dpr.nc	Dpr.p.ac	Qt.	UMB
42300002956	0	MAQ. SECAR ROUPA	27.08.2004	4232000	10.0000044	VASCONCELOS & ABREU LDA	LG	4232000	00.00.0000		WD 601450 FB		0	1	368.27	368.27		RESIDENCIA 4 CENTRO POLIVALENTE LG L						BRANCA	60m	600	842	MA01	01.08.2004		1	UN		
42300002961	0	CONJUNTO DE 15 TOALHAS DE MESA	30.06.2004	4234000	1000000823	BANGANHO & BORGES PINTO LDA		4234000	00.00.0000			1070218011	REFETOR	0011 00138	MA12314203	2	281,88	-281,88	Centro de Dia de Água de Pena							0	0	0	MA05	01.06.2004		1	UN	
42300002962	0	CONJUNTO DE 15 TOALHAS DE MESA	30.06.2004	4234000	1000000823	BANGANHO & BORGES PINTO LDA		4234000	00.00.0000			1070218011	REFETOR	0011 00138	MA12314203	2	281,88	-281,88	Centro de Dia de Água de Pena							0	0	0	MA05	01.06.2004		1	UN	
42300002963	0	CONJUNTO DE 15 TOALHAS DE MESA	30.06.2004	4234000	1000000823	BANGANHO & BORGES PINTO LDA		4234000	00.00.0000			1070218011	REFETOR	0011 00120	MA12314306	2	281,88	-281,88	Centro de Convívio doal							0	0	0	MA05	01.06.2004		1	UN	
42300002964	0	FREGIOFIDIO DOMESTICO	27.09.2004	4234000	2000003111	IMAXEDIMP COMERCIO MADEIRA LDA	ZANUSSI	4234000	00.00.0000		ZD194/R1	1070620011	COZINHA	0011 00118	MA12312023	7	327,70	-327,70	Centro Comunitário da Nogueira							0	0	0	MA03	01.09.2004		1	UN	
42300002965	0	GUARDAÇÃO DIAM. 180CM C/BASE SUP.	15.07.2004	4234000	1000000953	AGIEMADE-SOC.IMP.MP.HOSPIT.UNIP.LDA		4234000	00.00.0000			1070299000	TERRAO	0011 00108	MA12314161	8	268,49	-268,49	Lar Centro Da Sta Teresinha, R13							0	0	0	MA03	01.07.2004		1	UN	
42300002966	0	GUARDAÇÃO DIAM. 180CM C/BASE SUP.	15.07.2004	4234000	1000000953	AGIEMADE-SOC.IMP.MP.HOSPIT.UNIP.LDA		4234000	00.00.0000			1070299000	TERRAO	0011 00108	MA12314161	8	268,49	-268,49	Lar Centro Da Sta Teresinha, R13							0	0	0	MA03	01.07.2004		1	UN	
42300002967	0	GUARDAÇÃO DIAM. 180CM C/BASE SUP.	15.07.2004	4234000	1000000953	AGIEMADE-SOC.IMP.MP.HOSPIT.UNIP.LDA		4234000	00.00.0000			1070299000	TERRAO	0011 00108	MA12314161	8	268,49	-268,49	Lar Centro Da Sta Teresinha, R13							0	0	0	MA03	01.07.2004		1	UN	
42300002995	0	PLACA INAUGURACAO EM ACRILESO	20.10.2004	4234000	2000003142	EDN - PUBLICIDADE LDA		4234000	00.00.0000			1180564000	ENTRADA	0011 00116	MA12314204	8	311,42	-311,42	Centro de Dia de São Roque							0	0	0	MA05	01.10.2004		1	UN	
42300002997	0	LETREIRO EXTERIOR EM PVC	20.10.2004	4234000	2000003142	EDN - PUBLICIDADE LDA		4234000	00.00.0000			1180564000	ENTRADA	0011 00116	MA12314204	8	311,42	-311,42	Centro de Dia de São Roque							0	0	0	MA05	01.10.2004		1	UN	
42300003000	0	PLACA EM PUBLICO	20.10.2004	4234000	2000003142	EDN - PUBLICIDADE LDA		4234000	00.00.0000			1180564000	ENTRADA	0011 00116	MA12314204	8	311,42	-311,42	Centro de Dia de São Roque							0	0	0	MA05	01.10.2004		1	UN	
42300003010	0	LETREIRO EXTERIOR EM PVC	20.10.2004	4234000	2000003142	EDN - PUBLICIDADE LDA		4234000	00.00.0000			1180564000	ENTRADA	0011 00118	MA12314203	8	333,33	-333,33	Centro Comunitário da Nogueira							0	0	0	MA03	01.10.2004		1	UN	
42300003011	0	SERVIDOR	30.11.2004	4231000	1000000700	M.C.COMPUTADORES LDA		4231000	00.00.0000	PROLIANT	ML350 G3 INTEL	1010120000	INFORMAT	0011 00002	MA4E101000	4	16.950,00	-16.950,00	SERVIÇOS CENTRAIS RUA ELIAS GARCIA, 14							0	0	0	MA08	01.11.2004		1	UN	
42300003012	0	Servidor	30.11.2004	4231000	1000000700	M.C.COMPUTADORES LDA		4231000	00.00.0000	PROLIANT	ML350 G3 INTEL	1010120000	INFORMAT	0011 00002	MA4E101000	4	16.950,00	-16.950,00	SERVIÇOS CENTRAIS RUA ELIAS GARCIA, 14							0	0	0	MA08	01.11.2004		1	UN	
42300003013	0	Servidor no servidor	30.11.2004	4231000	1000000700	M.C.COMPUTADORES LDA		4231000	00.00.0000	PROLIANT	ML350 G3 INTEL	1010120000	INFORMAT	0011 00002	MA4E101000	4	16.950,00	-16.950,00	SERVIÇOS CENTRAIS RUA ELIAS GARCIA, 14							0	0	0	MA08	01.11.2004		1	UN	
42300003014	0	UPGRADE SISTEMA OPERATIVO OPEN VME 5	17.12.2004	4231000	1000000699	Fujitsu Technology Solutions		4231000	00.00.0000	OPEN VME 5		1010202000	INFORMA	0011 00002	MA4E101000	3	6.970,24	-6.970,24	SERVIÇOS CENTRAIS RUA ELIAS GARCIA, 14							0	0	0	MA08	01.11.2004		1	UN	
42300003034	0	CADEIRA C/BRACOS C/ESTOFO REV. A VENEZ.	09.12.2004	4234000	1000000797	JOUMAR - CAMACHO & MARIQUES LDA		4234000	00.00.0000			1070107109	S.POLYVA	0011 00120	MA12314306	8	291,54	-291,54	Centro de Convívio doal							0	0	0	MA08	01.11.2004		1	UN	
42300003035	0	CADEIRA C/BRACOS C/ESTOFO REV. A VENEZ.	09.12.2004	4234000	1000000797	JOUMAR - CAMACHO & MARIQUES LDA		4234000	00.00.0000			1070107109	S.POLYVA	0011 00120	MA12314306	8	291,54	-291,54	Centro de Convívio doal							0	0	0	MA05	01.12.2004		1	UN	
42300003036	0	CADEIRA C/BRACOS C/ESTOFO REV. A VENEZ.	09.12.2004	4234000	1000000797	JOUMAR - CAMACHO & MARIQUES LDA		4234000	00.00.0000			1070107109	S.POLYVA	0011 00120	MA12314306	8	291,54	-291,54	Centro de Convívio doal							0	0	0	MA05	01.12.2004		1	UN	
42300003037	0	CADEIRA C/BRACOS C/ESTOFO REV. A VENEZ.	09.12.2004	4234000	1000000797	JOUMAR - CAMACHO & MARIQUES LDA		4234000	00.00.0000			1070107109	S.POLYVA	0011 00120	MA12314306	8	291,54	-291,54	Centro de Convívio doal							0	0	0	MA05	01.12.2004		1	UN	
42300003038	0	CADEIRA C/BRACOS C/ESTOFO REV. A VENEZ.	09.12.2004	4234000	1000000797	JOUMAR - CAMACHO & MARIQUES LDA		4234000	00.00.0000			1070107109	S.POLYVA	0011 00120	MA12314306	8	291,54	-291,54	Centro de Convívio doal							0	0	0	MA05	01.12.2004		1	UN	
42300003039	0	CADEIRA C/BRACOS C/ESTOFO REV. A VENEZ.	09.12.2004	4234000	1000000797	JOUMAR - CAMACHO & MARIQUES LDA		4234000	00.00.0000			1070107109	S.POLYVA	0011 00120	MA12314306	8	291,54	-291,54	Centro de Convívio doal							0	0	0	MA05	01.12.2004		1	UN	
42300003040	0	CADEIRA C/BRACOS C/ESTOFO REV. A VENEZ.	09.12.2004	4234000	1000000797	JOUMAR - CAMACHO & MARIQUES LDA		4234000	00.00.0000			1070107109	S.POLYVA	0011 00120	MA12314306	8	291,54	-291,54	Centro de Convívio doal							0	0	0	MA05	01.12.2004		1	UN	
42300003041	0	CADEIRA C/BRACOS C/ESTOFO REV. A VENEZ.	09.12.2004	4234000	1000000797	JOUMAR - CAMACHO & MARIQUES LDA		4234000	00.00.0000			1070107109	S.POLYVA	0011 00120	MA12314306	8	291,54	-291,54	Centro de Convívio doal							0	0	0	MA05	01.12.2004		1	UN	
42300003042	0	CADEIRA C/BRACOS C/ESTOFO REV. A VENEZ.	09.12.2004	4234000	1000000797	JOUMAR - CAMACHO & MARIQUES LDA		4234000	00.00.0000			1070107109	S.POLYVA	0011 00120	MA12314306	8	291,54	-291,54	Centro de Convívio doal							0	0	0	MA05	01.12.2004		1	UN	
42300003043	0	CADEIRA C/BRACOS C/ESTOFO REV. A VENEZ.	09.12.2004	4234000	1000000797	JOUMAR - CAMACHO & MARIQUES LDA		4234000	00.00.0000			1070107109	S.POLYVA	0011 00120	MA12314306	8	291,54	-291,54	Centro de Convívio doal							0	0	0	MA05	01.12.2004		1	UN	
42300003044	0	CADEIRA C/BRACOS C/ESTOFO REV. A VENEZ.	09.12.2004	4234000	1000000797	JOUMAR - CAMACHO & MARIQUES LDA		4234000	00.00.0000			1070107109	S.POLYVA	0011 00120	MA12314306	8	291,54	-291,54	Centro de Convívio doal							0	0	0	MA05	01.12.2004		1	UN	
42300003045	0	CADEIRA C/BRACOS C/ESTOFO REV. A VENEZ.	09.12.2004	4234000	1000000797	JOUMAR - CAMACHO & MARIQUES LDA		4234000	00.00.0000			1070107109	S.POLYVA	0011 00120	MA12314306	8	291,54	-291,54	Centro de Convívio doal							0	0	0	MA05	01.12.2004		1	UN	
42300003046	0	CADEIRA C/BRACOS C/ESTOFO REV. A VENEZ.	09.12.2004	4234000	1000000797	JOUMAR - CAMACHO & MARIQUES LDA		4234000	00.00.0000			1070107109	S.POLYVA	0011 00120	MA12314306	8	291,54	-291,54	Centro de Convívio doal							0	0	0	MA05	01.12.2004		1	UN	
42300003047	0	CADEIRA C/BRACOS C/ESTOFO REV. A VENEZ.	09.12.2004	4234000	1000000797	JOUMAR - CAMACHO & MARIQUES LDA		4234000	00.00.0000			1070107109	S.POLYVA	0011 00120	MA12314306	8	291,54	-291,54	Centro de Convívio doal							0	0	0	MA05	01.12.2004		1	UN	
42300003048	0	CADEIRA C/BRACOS C/ESTOFO REV. A VENEZ.	09.12.2004	4234000	1000000797	JOUMAR - CAMACHO & MARIQUES LDA		4234000	00.00.0000			1070107109	S.POLYVA	0011 00120	MA12314306	8	291,54	-291,54	Centro de Convívio doal							0	0	0	MA05	01.12.2004		1	UN	
42300003049	0	CADEIRA C/BRACOS C/ESTOFO REV. A VENEZ.	09.12.2004	4234000	1000000797	JOUMAR - CAMACHO & MARIQUES LDA		4234000	00.00.0000			1070107109	S.POLYVA	0011 00120	MA12314306	8	291,54	-291,54	Centro de Convívio doal							0	0	0	MA05	01.12.2004		1	UN	
42300003050	0	CADEIRA C/BRACOS C/ESTOFO REV. A VENEZ.	09.12.2004	4234000	1000000797	JOUMAR - CAMACHO & MARIQUES LDA		4234000	00.00.0000			1070107109	S.POLYVA	0011 00120	MA12314306	8	291,54	-291,54	Centro de Convívio doal							0	0	0	MA05	01.12.2004		1	UN	
42300003051	0	CADEIRA C/BRACOS C/ESTOFO REV. A VENEZ.	09.12.2004	4234000	1000000797	JOUMAR - CAMACHO & MARIQUES LDA		4234000	00.00.0000			1070107109	S.POLYVA	0011 00120	MA12314306	8	291,54	-291																

Imobilizado	Sbn.	Denominação do Imobilizado	Data Incorp.	Classe	N.º série / N.º antigo	Fornecedor	Nome do fornecedor	Det.Taxa	Data deus.	Marca	Modelo	Item-CIBE	Sala	Localiz.	Centro cst.	Vida útil	Val.aq.	Depr.ac.	Localiz.	Depr.Jan	CC04	Cr03.5	Imob.org	Subn.º	Denominação do Imobilizado (2)	Cor	Compr.	Largura	Altura	Ordem custos	Im.º de no.	Dpr.p.ac	Qt.	UMB	
4230000330	0	SECRETARIA C/TANCAO/C/BLICO 2 GAV	31.12.2004	4234100		1000000797	JOLIMAR - CAMACHO & MARIQUES LDA	4234000	00.00.0000	RALL	1000000797	030112000	RECEP70	3011	001138	MA12314203	1	239,42	-29,38				103	10101	MA1230003015		0	0	0	0	MA05	01.01.2004	1	UN	
4230000331	0	CADEIRAACOSTA MTD. TECIDO RUBO	31.12.2004	4234100		1000000797	JOLIMAR - CAMACHO & MARIQUES LDA	4234000	00.00.0000	RALL	1000000797	030112003	RECEP70	3011	001138	MA12314203	1	66,25	-66,25				103	10101	MA1230003016		0	0	0	0	MA05	01.01.2004	1	UN	
4230000332	0	RECIPIENTE DE BENGALERO METALICO EM TUBO DE	31.12.2004	4234100		1000000797	JOLIMAR - CAMACHO & MARIQUES LDA	4234000	00.00.0000	RALL	1000000797	030112003	RECEP70	3011	001138	MA12314203	1	11,27	-11,27				103	10101	MA1230003017		0	0	0	0	MA05	01.01.2004	1	UN	
4230000333	0	BENGALERO METALICO EM TUBO DE	31.12.2004	4234100		1000000797	JOLIMAR - CAMACHO & MARIQUES LDA	4234000	00.00.0000	RALL	1000000797	030112003	RECEP70	3011	001138	MA12314203	1	66,25	-66,25				103	10101	MA1230003018		0	0	0	0	MA05	01.01.2004	1	UN	
4230000334	0	ARMARIO MISTO C/TANCAO BOX42X150	31.12.2004	4234100		1000000797	JOLIMAR - CAMACHO & MARIQUES LDA	4234000	00.00.0000	RALL	1000000797	030112000	RECEP70	3011	001138	MA12314203	1	240,22	-240,22				103	10101	MA1230003019		800	420	1500	MA05	01.01.2004	1	UN		
4230000335	0	SECRETARIA C/TANCAO E PAINEL 146X80	31.12.2004	4234100		1000000797	JOLIMAR - CAMACHO & MARIQUES LDA	4234000	00.00.0000	RALL	1000000797	030112003	G.TENICO	3011	001138	MA12314203	1	188,35	-188,35				103	10101	MA1230003020		0	0	0	0	MA05	01.01.2004	1	UN	
4230000336	0	CADEIRA C/TANCAO METALICA E BENGAL	31.12.2004	4234100		1000000797	JOLIMAR - CAMACHO & MARIQUES LDA	4234000	00.00.0000	RALL	1000000797	030112003	G.TENICO	3011	001138	MA12314203	1	97,74	-97,74				103	10101	MA1230003021		0	0	0	0	MA05	01.01.2004	1	UN	
4230000337	0	CADEIRAACOSTA MTD. TECIDO, R00Z,	31.12.2004	4234100		1000000797	JOLIMAR - CAMACHO & MARIQUES LDA	4234000	00.00.0000	RALL	1000000797	030112003	G.TENICO	3011	001138	MA12314203	1	67,50	-67,50				103	10101	MA1230003022		0	0	0	0	MA05	01.01.2004	1	UN	
4230000338	0	CADEIRAACOSTA MTD. TECIDO PIS FIXO 5/8RA	31.12.2004	4234100		1000000797	JOLIMAR - CAMACHO & MARIQUES LDA	4234000	00.00.0000	RALL	1000000797	030112003	G.TENICO	3011	001138	MA12314203	1	34,65	-34,65				103	10101	MA1230003023		0	0	0	0	MA05	01.01.2004	1	UN	
4230000339	0	CADEIRAACOSTA MTD. TECIDO PIS FIXO 5/8RA	31.12.2004	4234100		1000000797	JOLIMAR - CAMACHO & MARIQUES LDA	4234000	00.00.0000	RALL	1000000797	030112003	G.TENICO	3011	001138	MA12314203	1	37,50	-37,50				103	10101	MA1230003024		0	0	0	0	MA05	01.01.2004	1	UN	
4230000340	0	BENGALERO METALICO TUBO ACÇO	31.12.2004	4234100		1000000797	JOLIMAR - CAMACHO & MARIQUES LDA	4234000	00.00.0000	RALL	1000000797	030112003	G.TENICO	3011	001138	MA12314203	1	66,25	-66,25				103	10101	MA1230003025		0	0	0	0	MA05	01.01.2004	1	UN	
4230000341	0	RECIPIENTE DE PAPEIS METALICO	31.12.2004	4234100		1000000797	JOLIMAR - CAMACHO & MARIQUES LDA	4234000	00.00.0000	RALL	1000000797	030112003	G.TENICO	3011	001138	MA12314203	1	11,80	-11,80				103	10101	MA1230003026		0	0	0	0	MA05	01.01.2004	1	UN	
4230000342	0	BUMBO RODADO 3 GAV. METALICA	31.12.2004	4234100		1000000797	JOLIMAR - CAMACHO & MARIQUES LDA	4234000	00.00.0000	RALL	1000000797	030112000	G.TENICO	3011	001138	MA12314203	1	121,31	-121,31				103	10101	MA1230003027		0	0	0	0	MA05	01.01.2004	1	UN	
4230000343	0	ARMARIO MISTO C/TANCAO BOX182X130	31.12.2004	4234100		1000000797	JOLIMAR - CAMACHO & MARIQUES LDA	4234000	00.00.0000	RALL	1000000797	030112000	G.TENICO	3011	001138	MA12314203	1	240,22	-240,22				103	10101	MA1230003028		800	420	1320	MA05	01.01.2004	1	UN		
4230000344	0	MESA QUADRAHA FIXA BOX80X75	31.12.2004	4234100		1000000797	JOLIMAR - CAMACHO & MARIQUES LDA	4234000	00.00.0000	RALL	1000000797	030112003	G.TENICO	3011	001138	MA12314203	1	220,00	-220,00				103	10101	MA1230003029		800	800	750	MA05	01.01.2004	1	UN		
4230000345	0	MESA QUADRAHA FIXA BOX80X75	31.12.2004	4234100		1000000797	JOLIMAR - CAMACHO & MARIQUES LDA	4234000	00.00.0000	RALL	1000000797	030112003	G.TENICO	3011	001138	MA12314203	1	220,00	-220,00				103	10101	MA1230003030		800	800	750	MA05	01.01.2004	1	UN		
4230000346	0	CONJUNTO DE 3 CONCHAS DE COZINHA	31.12.2004	4234100		1000000953	AGIEMADE-SOC.IMP.P.HOSPIUT.LINP.LDA	4234000	00.00.0000		1000000953	030112001	REFETOR	3011	001018	MA12314161	1	127,35	-127,35				107	10701	MA1230000339		0	0	0	0	MA05	01.01.2004	3	UN	
4230000347	0	CADEIRA ERGONOMICA	31.12.2004	4234100		1000000953	AGIEMADE-SOC.IMP.P.HOSPIUT.LINP.LDA	4234000	00.00.0000		1000000953	030112001	QUAÇACS	3011	001018	MA12314161	1	117,84	-117,84				107	10701	MA1230000328		0	0	0	0	MA05	01.01.2004	1	UN	
4230000348	0	CABRELA C/TANCAO C/CRC REF 3530 A	31.12.2004	4234100		1000000953	AGIEMADE-SOC.IMP.P.HOSPIUT.LINP.LDA	4234000	00.00.0000	CRC	REF 3530 A	1000000953	030112001	QUAÇACS	3011	001018	MA12314161	1	117,84	-117,84				107	10701	MA1230000329		0	0	0	0	MA05	01.01.2004	1	UN
4230000349	0	APARELHO ACUTREND GC	31.12.2004	4232100		1000006820	MEIDMADERA - PROD.FARM. LDA	4232100	00.00.0000	ACUTREND	GC	1000006820	030112001	ENFERMAG	3011	000021	MA12314111	1	167,80	-167,80				105	10508	MA1230001364	imob.	0	0	0	0	MA05	01.01.2004	1	UN
4230000350	0	APARELHO ACUTREND GC	31.12.2004	4232100		1000006820	MEIDMADERA - PROD.FARM. LDA	4232100	00.00.0000	ACUTREND	GC	1000006820	030112001	ENFERMAG	3011	000021	MA12314111	1	167,80	-167,80				105	10508	MA1230001363		0	0	0	0	MA05	01.01.2004	1	UN
4230000351	0	SWITCHES 10/100 MOD-EX588WB	31.12.2004	4231100		1000000707	M.C.COMPUTADORES LDA	4231100	00.00.0000		1000000707	030112001	PSO - 1	3011	000002	MA4E101000	1	93,23	-93,23				101	10101	MA1230000749		0	0	0	0	MA08	01.01.2004	1	UN	
4230000352	0	BAIÃO INOX C/PEDAL 3LTS	31.12.2004	4239100		1000011436	ILHAREP - PROD.LIMP INDUSTRIAL LDA	4239000	00.00.0000		1000011436	030112001	ENFERMAG	3011	001018	MA12314161	1	29,38	-29,38				107	10701	MA1230000369		0	0	0	0	MA05	01.01.2004	1	UN	
4230000353	0	SWITCHES 10/100 MOD-EX588WB	31.12.2004	4231100		1000000707	M.C.COMPUTADORES LDA	4231100	00.00.0000		1000000707	030112001	PSO - 1	3011	000002	MA4E101000	1	93,23	-93,23				101	10101	MA1230000747		0	0	0	0	MA08	01.01.2004	1	UN	
4230000354	0	BAIÃO INOX C/PEDAL 3LTS	31.12.2004	4239100		1000011436	ILHAREP - PROD.LIMP INDUSTRIAL LDA	4239000	00.00.0000		1000011436	030112001	ENFERMAG	3011	001018	MA12314161	1	29,38	-29,38				107	10701	MA1230000370		0	0	0	0	MA05	01.01.2004	1	UN	
4230000355	0	BAIÃO INOX C/PEDAL 3LTS	31.12.2004	4239100		1000011436	ILHAREP - PROD.LIMP INDUSTRIAL LDA	4239000	00.00.0000		1000011436	030112001	ENFERMAG	3011	001018	MA12314161	1	29,38	-29,38				107	10701	MA1230000371		0	0	0	0	MA05	01.01.2004	1	UN	
4230000356	0	SWITCHES 10/100 MOD-EX588WB	31.12.2004	4231100		1000000707	M.C.COMPUTADORES LDA	4231100	00.00.0000		1000000707	030112001	PSO - 1	3011	000002	MA4E101000	1	93,23	-93,23				101	10101	MA1230000748		0	0	0	0	MA08	01.01.2004	1	UN	
4230000357	0	BAIÃO INOX C/PEDAL 3LTS	31.12.2004	4239100		1000011436	ILHAREP - PROD.LIMP INDUSTRIAL LDA	4239000	00.00.0000		1000011436	030112001	ENFERMAG	3011	001018	MA12314161	1	29,38	-29,38				107	10701	MA1230000372		0	0	0	0	MA05	01.01.2004	1	UN	
4230000358	0	APARELHOS MATA INSECTOS	31.12.2004	4232100		1000000839	INDUTORA-INST.ELEC.MADERENSE.LDA	4232100	00.00.0000		1000000839	030112001	BAR	3011	000021	MA12314111	1	124,77	-124,77				107	10701	MA1230000365		0	0	0	0	MA05	01.01.2004	1	UN	
4230000359	0	BAIÃO INOX C/PEDAL 3LTS	31.12.2004	4239100		1000011436	ILHAREP - PROD.LIMP INDUSTRIAL LDA	4239000	00.00.0000		1000011436	030112001	WC	3011	001018	MA12314161	1	29,38	-29,38				107	10701	MA1230000373		0	0	0	0	MA05	01.01.2004	1	UN	
4230000360	0	BAIÃO INOX C/PEDAL 3LTS	31.12.2004	4239100		1000011436	ILHAREP - PROD.LIMP INDUSTRIAL LDA	4239000	00.00.0000		1000011436	030112001	WC	3011	001018	MA12314161	1	29,38	-29,38				107	10701	MA1230000374		0	0	0	0	MA05	01.01.2004	1	UN	
4230000361	0	BAIÃO INOX C/PEDAL 3LTS																																	





Imobilizado	Área	Denominação do Imobilizado	Data Incorp.	Classe	N.º série / N.º antigo	Fornecedor	Nome do fornecedor	Det.Taxa	Data deus.	Marca	Modelo	Item-CIBE	Salá	Localiz.	Centro cte	Vida útil	Val.aq.	Depr.ac	Localiz.	Depr.Janç	CC4	Crís.5	Imob. arizem	Sub.º #	Denominação do Imobilizado (2)	Cor	Comprim	Largura	Altura	Ordem custos	Ini dpr.no	Dpr.p.ac	Qt.	UMB						
42300003659	0	CADEIRA ERGON. EM FAIXA C/BRACO	31.12.2004	4234100		100000953	AGI MADE-SOC.MPP P/HOSPIT UNIP.LDA	4234000	00.00.0000			CONVNYVO	3011 00108	MA12314161	200.48	200.48			LaR Centro Dia StaªTereseinha, H13			107	107071	42300002063	0	0	0	0	0	0	0	0	0	0	0	0				
42300003660	0	CADEIRA ERGON. EM FAIXA C/BRACO	31.12.2004	4234100		100000953	AGI MADE-SOC.MPP P/HOSPIT UNIP.LDA	4234000	00.00.0000			CONVNYVO	3011 00108	MA12314161	200.48	200.48			LaR Centro Dia StaªTereseinha, H13			107	107071	42300002064	0	0	0	0	0	0	0	0	0	0	0	0				
42300003661	0	CADEIRA ERGON. EM FAIXA C/BRACO	31.12.2004	4234100		100000953	AGI MADE-SOC.MPP P/HOSPIT UNIP.LDA	4234000	00.00.0000			CONVNYVO	3011 00108	MA12314161	200.48	200.48			LaR Centro Dia StaªTereseinha, H13			107	107071	42300002065	0	0	0	0	0	0	0	0	0	0	0	0				
42300003662	0	CADEIRA ERGON. EM FAIXA C/BRACO	31.12.2004	4234100		100000953	AGI MADE-SOC.MPP P/HOSPIT UNIP.LDA	4234000	00.00.0000			CONVNYVO	3011 00108	MA12314161	200.48	200.48			LaR Centro Dia StaªTereseinha, H13			107	107071	42300002066	0	0	0	0	0	0	0	0	0	0	0	0	0			
42300003663	0	VESTIÁRIOS METÁLICOS DUPLOS	31.12.2004	4234100		100000797	JOLIMM - CAMACHO & MARQUES LDA	4234000	00.00.0000		RALL	DUNPLO	1030101012	VESTIARI	3011 00021	MA12314111	147.13	147.13	LAR DA BELA VISTA, SÍTIO DAS PONTES			103	10301	42300002067	0	0	0	0	0	0	0	0	0	0	0	0	0			
42300003664	0	VESTIÁRIOS METÁLICOS DUPLOS	31.12.2004	4234100		100000797	JOLIMM - CAMACHO & MARQUES LDA	4234000	00.00.0000		RALL	DUNPLO	1030101012	VESTIARI	3011 00021	MA12314111	147.13	147.13	LAR DA BELA VISTA, SÍTIO DAS PONTES			103	10301	42300002068	0	0	0	0	0	0	0	0	0	0	0	0	0			
42300003665	0	URINOL. P/200ML ESTERILIZÁVEL	31.12.2004	4232100		100000953	AGI MADE-SOC.MPP P/HOSPIT UNIP.LDA	4232000	00.00.0000			CONVNYVO	3011 00108	MA12314161	19.78	19.78			LaR Centro Dia StaªTereseinha, H13			107	107071	42300002069	0	0	0	0	0	0	0	0	0	0	0	0	0			
42300003666	0	URINOL. P/200ML ESTERILIZÁVEL	31.12.2004	4232100		100000953	AGI MADE-SOC.MPP P/HOSPIT UNIP.LDA	4232000	00.00.0000			CONVNYVO	3011 00108	MA12314161	19.78	19.78			LaR Centro Dia StaªTereseinha, H13			107	107071	42300002070	0	0	0	0	0	0	0	0	0	0	0	0	0	0		
42300003667	0	URINOL. P/200ML ESTERILIZÁVEL	31.12.2004	4232100		100000953	AGI MADE-SOC.MPP P/HOSPIT UNIP.LDA	4232000	00.00.0000			CONVNYVO	3011 00108	MA12314161	19.78	19.78			LaR Centro Dia StaªTereseinha, H13			107	107071	42300002071	0	0	0	0	0	0	0	0	0	0	0	0	0	0	0	
42300003668	0	URINOL. P/200ML ESTERILIZÁVEL	31.12.2004	4232100		100000953	AGI MADE-SOC.MPP P/HOSPIT UNIP.LDA	4232000	00.00.0000			CONVNYVO	3011 00108	MA12314161	19.78	19.78			LaR Centro Dia StaªTereseinha, H13			107	107071	42300002072	0	0	0	0	0	0	0	0	0	0	0	0	0	0	0	0
42300003669	0	URINOL. P/200ML ESTERILIZÁVEL	31.12.2004	4232100		100000953	AGI MADE-SOC.MPP P/HOSPIT UNIP.LDA	4232000	00.00.0000			CONVNYVO	3011 00108	MA12314161	19.78	19.78			LaR Centro Dia StaªTereseinha, H13			107	107071	42300002073	0	0	0	0	0	0	0	0	0	0	0	0	0	0	0	
42300003670	0	URINOL. P/200ML ESTERILIZÁVEL	31.12.2004	4232100		100000953	AGI MADE-SOC.MPP P/HOSPIT UNIP.LDA	4232000	00.00.0000			CONVNYVO	3011 00108	MA12314161	19.78	19.78			LaR Centro Dia StaªTereseinha, H13			107	107071	42300002074	0	0	0	0	0	0	0	0	0	0	0	0	0	0	0	0
42300003671	0	ARRASTADEIRA EM INOX	31.12.2004	4232100		100000953	AGI MADE-SOC.MPP P/HOSPIT UNIP.LDA	4232000	00.00.0000			CONVNYVO	3011 00108	MA12314161	87.01	87.01			LaR Centro Dia StaªTereseinha, H13			107	107071	42300002075	0	0	0	0	0	0	0	0	0	0	0	0	0	0	0	
42300003672	0	BALDE PENOSOS CROMO-NÍQUEL C/PEDAL	31.12.2004	4232100		100000953	AGI MADE-SOC.MPP P/HOSPIT UNIP.LDA	4232000	00.00.0000			CONVNYVO	3011 00108	MA12314161	13.96	13.96			LaR Centro Dia StaªTereseinha, H13			105	10501	42300002076	0	0	0	0	0	0	0	0	0	0	0	0	0	0	0	
42300003673	0	ESFÍGIMOMANÓMETRO	31.12.2004	4232100		100000953	AGI MADE-SOC.MPP P/HOSPIT UNIP.LDA	4232000	00.00.0000			CONVNYVO	3011 00108	MA12314161	13.96	13.96			LaR Centro Dia StaªTereseinha, H13			105	10501	42300002077	0	0	0	0	0	0	0	0	0	0	0	0	0	0	0	
42300003674	0	NEUTRALIZANTE ACÍDICO INOX	31.12.2004	4232100		100000953	AGI MADE-SOC.MPP P/HOSPIT UNIP.LDA	4232000	00.00.0000			CONVNYVO	3011 00108	MA12314161	67.43	67.43			LaR Centro Dia StaªTereseinha, H13			105	10502	42300002078	0	0	0	0	0	0	0	0	0	0	0	0	0	0	0	
42300003675	0	ARRASTADEIRA EM INOX	31.12.2004	4232100		100000953	AGI MADE-SOC.MPP P/HOSPIT UNIP.LDA	4232000	00.00.0000			CONVNYVO	3011 00108	MA12314161	86.29	86.29			LaR Centro Dia StaªTereseinha, H13			107	107071	42300002079	0	0	0	0	0	0	0	0	0	0	0	0	0	0	0	0
42300003676	0	ARRASTADEIRA EM INOX	31.12.2004	4232100		100000953	AGI MADE-SOC.MPP P/HOSPIT UNIP.LDA	4232000	00.00.0000			CONVNYVO	3011 00108	MA12314161	87.01	87.01			LaR Centro Dia StaªTereseinha, H13			107	107071	42300002080	0	0	0	0	0	0	0	0	0	0	0	0	0	0	0	0
42300003677	0	ARRASTADEIRA EM INOX	31.12.2004	4232100		100000953	AGI MADE-SOC.MPP P/HOSPIT UNIP.LDA	4232000	00.00.0000			CONVNYVO	3011 00108	MA12314161	87.01	87.01			LaR Centro Dia StaªTereseinha, H13			107	107071	42300002081	0	0	0	0	0	0	0	0	0	0	0	0	0	0	0	0
42300003678	0	CADEIRACADNAS UNIVERSAL	31.12.2004	4232100		100000953	AGI MADE-SOC.MPP P/HOSPIT UNIP.LDA	4232000	00.00.0000			CONVNYVO	3011 00108	MA12314161	228.80	228.80			LaR Centro Dia StaªTereseinha, H13			105	10508	42300002082	0	0	0	0	0	0	0	0	0	0	0	0	0	0	0	
42300003679	0	CADEIRACADNAS UNIVERSAL	31.12.2004	4232100		100000953	AGI MADE-SOC.MPP P/HOSPIT UNIP.LDA	4232000	00.00.0000			CONVNYVO	3011 00108	MA12314161	228.80	228.80			LaR Centro Dia StaªTereseinha, H13			105	10508	42300002083	0	0	0	0	0	0	0	0	0	0	0	0	0	0	0	0
42300003680	0	CADEIRACADNAS UNIVERSAL	31.12.2004	4232100		100000953	AGI MADE-SOC.MPP P/HOSPIT UNIP.LDA	4232000	00.00.0000			CONVNYVO	3011 00108	MA12314161	228.80	228.80			LaR Centro Dia StaªTereseinha, H13			105	10508	42300002084	0	0	0	0	0	0	0	0	0	0	0	0	0	0	0	
42300003681	0	CADEIRACADNAS UNIVERSAL	31.12.2004	4232100		100000953	AGI MADE-SOC.MPP P/HOSPIT UNIP.LDA	4232000	00.00.0000			CONVNYVO	3011 00108	MA12314161	228.80	228.80			LaR Centro Dia StaªTereseinha, H13			105	10508	42300002085	0	0	0	0	0	0	0	0	0	0	0	0	0	0	0	
42300003682	0	POTES ZINCO PEQ P/CAMMAYRATOS	31.12.2004	4239100		100001051	UNIBASKET - COM INTERNACIONAL LDA	4239000	00.00.0000			1070220999	SALA	MA12312301	24.99	24.99			LaR Centro Dia StaªTereseinha, H13			107	10702	42300002086	0	0	0	0	0	0	0	0	0	0	0	0	0	0		
42300003683	0	POTES ZINCO PEQ P/CAMMAYRATOS	31.12.2004	4239100		100001051	UNIBASKET - COM INTERNACIONAL LDA	4239000	00.00.0000			1070220999	SALA	MA12312301	25.00	25.00			LaR Centro Dia StaªTereseinha, H13			107	10702	42300002087	0	0	0	0	0	0	0	0	0	0	0	0	0	0		
42300003684	0	POTES ZINCO PEQ P/CAMMAYRATOS	31.12.2004	4239100		100001051	UNIBASKET - COM INTERNACIONAL LDA	4239000	00.00.0000			1070220999	SALA	MA12312301	25.00	25.00			LaR Centro Dia StaªTereseinha, H13			107	10702	42300002088	0	0	0	0	0	0	0	0	0	0	0	0	0	0		
42300003685	0	POTES ZINCO GRANDE P/C/D AG.PENA	31.12.2004	4239100		100001051	UNIBASKET - COM INTERNACIONAL LDA	4239000	00.00.0000			1070220999	CDIA	3011 00138	MA12314203	25.01	25.01			Centro de Dia de Água de Pena			107	10702	42300002089	0	0	0	0	0	0	0	0	0	0	0	0	0		
42300003686	0	POTES ZINCO GRANDE P/C/D AG.PENA	31.12.2004	4239100		100001051	UNIBASKET - COM INTERNACIONAL LDA	4239000	00.00.0000			1070220999	CDIA	3011 00138	MA12314203	25.01	25.01			Centro de Dia de Água de Pena			107	10702	42300002090	0	0	0	0	0	0	0	0	0	0	0	0	0		
42300003687	0	POTES ZINCO GRANDE P/C/D AG.PENA	31.12.2004	4239100		100001051	UNIBASKET - COM INTERNACIONAL LDA	4239000	00.00.0000			1070220999	CDIA	3011 00138	MA12314203	25.01	25.01			Centro de Dia de Água de Pena			107	10702	42300002091	0	0	0	0	0	0	0	0	0	0	0	0	0	0	
42300003688	0	POTES ZINCO GRANDE P/C/D AG.PENA	31.12.2004	4239100		100001051	UNIBASKET - COM INTERNACIONAL LDA	4239000	00.00.0000			1070220999	CDIA	3011 00138	MA12314203	25.01	25.01			Centro de Dia de Água de Pena			107	10702	42300002092	0	0	0	0	0	0	0	0	0	0	0	0	0	0	
42300003689	0	CESTO EM VIME	31.12.2004	423910																																				



Imobilizado	Matrícula	Denominação do Imobilizado	Data Incorp.	Classe	N.º série / N.º antigo	Fornecedor	Nome do fornecedor	Det.Taxa	Data Descont.	Marca	Modelo	Item-CBIC	Sala	Localiz.	Centr. cont.	Vida útil	Val. aq.	Depr. ac.	Localiz.	Depr. Janç.	CO4	Crís.5	Imob. arizem	Sub. p. fca	Denominação do Imobilizado (2)	Cor	Compr.	Largura	Altura	Ordem custos	Ini dpr. no	Dpr. p. ac	Qt.	UMB
42300003820	0	ACAO/FADA EM LATEX 65X150	31.12.2004	4232100		100000953	AGI/MADE-SOC.MPP/HOSPIT UNIP.LDA	4232000	00.00.0000	PERSONO	LATEX	1070210000	QUAÇAOS	3011_00108	MA12314161	38,42	-38,42		LaR Centro Da Sta Teresinha, H13			107	10702	42300001954		650	150	0	MA05	01.01.2004		1	UN	
42300003829	0	ACAO/FADA EM LATEX 65X150	31.12.2004	4232100		100000953	AGI/MADE-SOC.MPP/HOSPIT UNIP.LDA	4232000	00.00.0000	PERSONO	LATEX	1070210000	QUAÇAOS	3011_00108	MA12314161	38,42	-38,42		LaR Centro Da Sta Teresinha, H13			107	10702	42300001955		650	150	0	MA05	01.01.2004		1	UN	
42300003830	0	ACAO/FADA EM LATEX 65X150	31.12.2004	4232100		100000953	AGI/MADE-SOC.MPP/HOSPIT UNIP.LDA	4232000	00.00.0000	PERSONO	LATEX	1070210000	QUAÇAOS	3011_00108	MA12314161	38,42	-38,42		LaR Centro Da Sta Teresinha, H13			107	10702	42300001956		650	150	0	MA05	01.01.2004		1	UN	
42300003831	0	ACAO/FADA EM LATEX 65X150	31.12.2004	4232100		100000953	AGI/MADE-SOC.MPP/HOSPIT UNIP.LDA	4232000	00.00.0000	PERSONO	LATEX	1070210000	QUAÇAOS	3011_00108	MA12314161	38,42	-38,42		LaR Centro Da Sta Teresinha, H13			107	10702	42300001957		650	150	0	MA05	01.01.2004		1	UN	
42300003832	0	ACAO/FADA EM LATEX 65X150	31.12.2004	4232100		100000953	AGI/MADE-SOC.MPP/HOSPIT UNIP.LDA	4232000	00.00.0000	PERSONO	LATEX	1070210000	QUAÇAOS	3011_00108	MA12314161	38,42	-38,42		LaR Centro Da Sta Teresinha, H13			107	10702	42300001958		650	150	0	MA05	01.01.2004		1	UN	
42300003833	0	ACAO/FADA EM LATEX 65X150	31.12.2004	4232100		100000953	AGI/MADE-SOC.MPP/HOSPIT UNIP.LDA	4232000	00.00.0000	PERSONO	LATEX	1070210000	QUAÇAOS	3011_00108	MA12314161	38,42	-38,42		LaR Centro Da Sta Teresinha, H13			107	10702	42300001959		650	150	0	MA05	01.01.2004		1	UN	
42300003834	0	ACAO/FADA EM LATEX 65X150	31.12.2004	4232100		100000953	AGI/MADE-SOC.MPP/HOSPIT UNIP.LDA	4232000	00.00.0000	PERSONO	LATEX	1070210000	QUAÇAOS	3011_00108	MA12314161	38,42	-38,42		LaR Centro Da Sta Teresinha, H13			107	10702	42300001960		650	150	0	MA05	01.01.2004		1	UN	
42300003835	0	ACAO/FADA EM LATEX 65X150	31.12.2004	4232100		100000953	AGI/MADE-SOC.MPP/HOSPIT UNIP.LDA	4232000	00.00.0000	PERSONO	LATEX	1070210000	QUAÇAOS	3011_00108	MA12314161	38,42	-38,42		LaR Centro Da Sta Teresinha, H13			107	10702	42300001961		650	150	0	MA05	01.01.2004		1	UN	
42300003836	0	ACAO/FADA EM LATEX 65X150	31.12.2004	4232100		100000953	AGI/MADE-SOC.MPP/HOSPIT UNIP.LDA	4232000	00.00.0000	PERSONO	LATEX	1070210000	QUAÇAOS	3011_00108	MA12314161	38,42	-38,42		LaR Centro Da Sta Teresinha, H13			107	10702	42300001962		650	150	0	MA05	01.01.2004		1	UN	
42300003837	0	ACAO/FADA EM LATEX 65X150	31.12.2004	4232100		100000953	AGI/MADE-SOC.MPP/HOSPIT UNIP.LDA	4232000	00.00.0000	PERSONO	LATEX	1070210000	QUAÇAOS	3011_00108	MA12314161	38,42	-38,42		LaR Centro Da Sta Teresinha, H13			107	10702	42300001963		650	150	0	MA05	01.01.2004		1	UN	
42300003838	0	ACAO/FADA EM LATEX 65X150	31.12.2004	4232100		100000953	AGI/MADE-SOC.MPP/HOSPIT UNIP.LDA	4232000	00.00.0000	PERSONO	LATEX	1070210000	QUAÇAOS	3011_00108	MA12314161	38,42	-38,42		LaR Centro Da Sta Teresinha, H13			107	10702	42300001964		650	150	0	MA05	01.01.2004		1	UN	
42300003839	0	BACAO ROTATIVO/RODADO	31.12.2004	4232100		100000953	AGI/MADE-SOC.MPP/HOSPIT UNIP.LDA	4232000	00.00.0000		1711.0	1050420000	ENFERMAG	3011_00108	MA12314161	64,41	-64,41		LaR Centro Da Sta Teresinha, H13			105	10504	42300002003	0	0	0	MA05	01.01.2004		1	UN		
42300003840	0	CANDEIRO OBSERVAÇÕES/CSUP RD	31.12.2004	4232100		100000953	AGI/MADE-SOC.MPP/HOSPIT UNIP.LDA	4232000	00.00.0000		1550.0	1050430000	ENFERMAG	3011_00108	MA12314161	65,22	-65,22		LaR Centro Da Sta Teresinha, H13			105	10504	42300002004	0	0	0	MA05	01.01.2004		1	UN		
42300003841	0	BENGLIEIRO FAVIN CR SUP/CAÇAO PRT	31.12.2004	4234100		100000953	AGI/MADE-SOC.MPP/HOSPIT UNIP.LDA	4234000	00.00.0000		772.002	100199012	ENFERMAG	3011_00108	MA12314161	74,58	-74,58		LaR Centro Da Sta Teresinha, H13			105	10504	42300001992	0	0	0	MA05	01.01.2004		1	UN		
42300003842	0	MESA APOIO EM FAIA	31.12.2004	4234100		100000953	AGI/MADE-SOC.MPP/HOSPIT UNIP.LDA	4234000	00.00.0000		669-13	1070120001	ENFERMAG	3011_00108	MA12314161	87,03	-87,03		LaR Centro Da Sta Teresinha, H13			107	10701	42300001977	0	0	0	MA05	01.01.2004		1	UN		
42300003843	0	MESA APOIO EM FAIA	31.12.2004	4234100		100000953	AGI/MADE-SOC.MPP/HOSPIT UNIP.LDA	4234000	00.00.0000		HC-46.60	1070120001	ENFERMAG	3011_00108	MA12314161	87,03	-87,03		LaR Centro Da Sta Teresinha, H13			107	10701	42300002001	0	0	0	MA05	01.01.2004		1	UN		
42300003844	0	MESA APOIO EM FAIA	31.12.2004	4234100		100000953	AGI/MADE-SOC.MPP/HOSPIT UNIP.LDA	4234000	00.00.0000		1070120001	DIREC70	3011_00108	MA12314161	87,03	-87,03		LaR Centro Da Sta Teresinha, H13			107	10701	42300002002	0	0	0	MA05	01.01.2004		1	UN			
42300003845	0	MESA APOIO EM FAIA 630X600X600	31.12.2004	4234100		100000953	AGI/MADE-SOC.MPP/HOSPIT UNIP.LDA	4234000	00.00.0000		1070120001	SECRETAR	3011_00108	MA12314161	87,03	-87,03		LaR Centro Da Sta Teresinha, H13			107	10701	42300002009	0	0	0	MA05	01.01.2004		1	UN			
42300003846	0	MESA APOIO EM FAIA 630X600X600	31.12.2004	4234100		100000953	AGI/MADE-SOC.MPP/HOSPIT UNIP.LDA	4234000	00.00.0000		1070120001	SECRETAR	3011_00108	MA12314161	87,03	-87,03		LaR Centro Da Sta Teresinha, H13			107	10701	42300002010	0	0	0	MA05	01.01.2004		1	UN			
42300003847	0	MESA DE APOIO EM FAIA NAT 630X600X600	31.12.2004	4234100		100000953	AGI/MADE-SOC.MPP/HOSPIT UNIP.LDA	4234000	00.00.0000		1070120001	DIREC70	3011_00108	MA12314161	87,03	-87,03		LaR Centro Da Sta Teresinha, H13			107	10701	42300002024	0	0	0	MA05	01.01.2004		1	UN			
42300003848	0	ALONGA LATER 1200X600X800MM	31.12.2004	4234100		100000953	AGI/MADE-SOC.MPP/HOSPIT UNIP.LDA	4234000	00.00.0000	COMPACTA	133_341	1030112021	DIREC70	3011_00108	MA12314161	113,00	-113,00		LaR Centro Da Sta Teresinha, H13			103	10301	42300001985	0	0	0	MA05	01.01.2004		1	UN		
42300003849	0	CADEIRA ERGONOMICA C/BRACOS	31.12.2004	4232100		100000953	AGI/MADE-SOC.MPP/HOSPIT UNIP.LDA	4232000	00.00.0000		1070107120	CONVIVIO	3011_00108	MA12314161	117,84	-117,84		LaR Centro Da Sta Teresinha, H13			107	10701	42300001976	0	0	0	MA05	01.01.2004		1	UN			
42300003850	0	CADEIRA ERGONOMICA C/BRACOS	31.12.2004	4232100		100000953	AGI/MADE-SOC.MPP/HOSPIT UNIP.LDA	4232000	00.00.0000		1070107120	CONVIVIO	3011_00108	MA12314161	117,84	-117,84		LaR Centro Da Sta Teresinha, H13			107	10701	42300001977	0	0	0	MA05	01.01.2004		1	UN			
42300003851	0	CADEIRA ERGONOMICA C/BRACOS	31.12.2004	4232100		100000953	AGI/MADE-SOC.MPP/HOSPIT UNIP.LDA	4232000	00.00.0000		1070107120	CONVIVIO	3011_00108	MA12314161	117,84	-117,84		LaR Centro Da Sta Teresinha, H13			107	10701	42300001978	0	0	0	MA05	01.01.2004		1	UN			
42300003852	0	CADEIRA ERGONOMICA C/BRACOS	31.12.2004	4232100		100000953	AGI/MADE-SOC.MPP/HOSPIT UNIP.LDA	4232000	00.00.0000		1070107120	CONVIVIO	3011_00108	MA12314161	117,84	-117,84		LaR Centro Da Sta Teresinha, H13			107	10701	42300001979	0	0	0	MA05	01.01.2004		1	UN			
42300003853	0	CADEIRA ERGONOMICA C/BRACOS	31.12.2004	4232100		100000953	AGI/MADE-SOC.MPP/HOSPIT UNIP.LDA	4232000	00.00.0000		1070107120	CONVIVIO	3011_00108	MA12314161	117,84	-117,84		LaR Centro Da Sta Teresinha, H13			107	10701	42300001980	0	0	0	MA05	01.01.2004		1	UN			
42300003854	0	CADEIRA ERGONOMICA C/BRACOS	31.12.2004	4232100		100000953	AGI/MADE-SOC.MPP/HOSPIT UNIP.LDA	4232000	00.00.0000		1070107120	CONVIVIO	3011_00108	MA12314161	117,84	-117,84		LaR Centro Da Sta Teresinha, H13			107	10701	42300001981	0	0	0	MA05	01.01.2004		1	UN			
42300003855	0	CADEIRA ERGONOMICA C/BRACOS	31.12.2004	4232100		100000953	AGI/MADE-SOC.MPP/HOSPIT UNIP.LDA	4232000	00.00.0000		1070107120	CONVIVIO	3011_00108	MA12314161	117,84	-117,84		LaR Centro Da Sta Teresinha, H13			107	10701	42300001982	0	0	0	MA05	01.01.2004		1	UN			
42300003856	0	CADEIRA ERGONOMICA C/BRACOS	31.12.2004	4232100		100000953	AGI/MADE-SOC.MPP/HOSPIT UNIP.LDA	4232000	00.00.0000		1070107120	CONVIVIO	3011_00108	MA12314161	117,84	-117,84		LaR Centro Da Sta Teresinha, H13			107	10701	42300001983	0	0	0	MA05	01.01.2004		1	UN			
42300003857	0	CADEIRA ERGONOMICA	31.12.2004	4234100		100000953	AGI/MADE-SOC.MPP/HOSPIT UNIP.LDA	4234000	00.00.0000		1070107123	CONVIVIO	3011_00108	MA12314161	117,84	-117,84		LaR Centro Da Sta Teresinha, H13			107	10701	42300001995	0	0	0	MA05	01.01.2004		1	UN			
42300003858	0	CADEIRA ERGONOMICA	31.12.2004	4234100		100000953	AGI/MADE-SOC.MPP/HOSPIT UNIP.LDA	4234000	00.00.0000		1070112004	SECRETAR	3011_00108	MA12314161	117,84	-117,84		LaR Centro Da Sta Teresinha, H13			107	10701	42300002008	0	0	0	MA05	01.01.2004		1	UN			
42300003859	0	CADEIRA ERGONOMICA	31.12.2004	4234100		100000953	AGI/MADE-SOC.MPP/HOSPIT UNIP.LDA	4234000	00.00.0000		1070107123	CONVIVIO	3011_00108	MA12314161	117,84	-117,84		LaR Centro Da Sta Teresinha, H13																

Imobilizado	Objeto	Denominação do Imobilizado	Data Incorp.	Classe	N.º série / N.º antigo	Fornecedor	Nome do fornecedor	Det.Taxa	Data Descont.	Marca	Modelo	Item-CIBE	Salva	Localiz.	Centro cont.	Vida útil	Val.aq.Orig.	Depr.ac.	Localiz.	Depr.Jan.	CC04	Créd.5	Imob.Origem	Subn.º	Denominação do Imobilizado (2)	Cor	Comprim.	Largura	Altura	Ordem custos	Ini dpr.no	Dpr.p.ac	Qt.	UMB	
4230000393	PANELA PRESSÃO 25 LITRS		31.12.2004	4234100		4234000	AGIEMADE-SOC.MPP P.HOSPIT.UNIP.LDA	4234000	00.00.0000		25	MOTELIS		0101.00108	MA12314161	1	169,75	-169,75							La Centro Dia Sta.Tereziinha, 113		0	0	0	0	MA01	01.01.2004		1	UN
4230000394	ESTORE MADEIRA SOMPA P/PORTA 2200X5200		31.12.2004	4234100		4234000	AGIEMADE-SOC.MPP P.HOSPIT.UNIP.LDA	4234000	00.00.0000			1070216003	REUNITE	0101.00108	MA12314161	1	224,87	-224,87							La Centro Dia Sta.Tereziinha, 113		2200	50	5200	MA05	01.01.2004		1	UN	
4230000395	ESTORE MADEIRA SOMPA P/PORTA 2200X1300		31.12.2004	4234100		4234000	AGIEMADE-SOC.MPP P.HOSPIT.UNIP.LDA	4234000	00.00.0000			1070216003	REUNITE	0101.00108	MA12314161	1	224,87	-224,87							La Centro Dia Sta.Tereziinha, 113		2200	0	1300	MA05	01.01.2004		1	UN	
4230000397	RUNNY SCREEN P/PORTA 2200X1300		31.12.2004	4234100		4234000	AGIEMADE-SOC.MPP P.HOSPIT.UNIP.LDA	4234000	00.00.0000			1070216004	DIREC70	0101.00108	MA12314161	1	224,87	-224,87							La Centro Dia Sta.Tereziinha, 113		2200	0	1300	MA05	01.01.2004		1	UN	
4230000398	MESA ATEJ. MELAMINA FAIXA 720X2000X1000		31.12.2004	4234100		4234000	AGIEMADE-SOC.MPP P.HOSPIT.UNIP.LDA	4234000	00.00.0000			1070120001	ACTIVIDA	0101.00108	MA12314161	1	239,56	-239,56							La Centro Dia Sta.Tereziinha, 113		720	2000	1000	MA05	01.01.2004		1	UN	
4230000399	CESTO P/ PAPEIS METÁLICO		31.12.2004	4234100		4234000	JOLIMAR -CAMACHO & MARIQUES LDA	4234000	00.00.0000			1030199030	GAB TECN	0101.00116	MA12314161	1	12,26	-12,26							Centro de Dia de São Roque	FAIA	0	0	0	0	MA05	01.01.2004		1	UN
4230000400	CESTO P/ PAPEIS METÁLICO		31.12.2004	4234100		4234000	JOLIMAR -CAMACHO & MARIQUES LDA	4234000	00.00.0000			1030199030	ACTIVIDA	0101.00116	MA12314161	1	12,26	-12,26						Centro de Dia de São Roque	PRETO	0	0	0	0	MA05	01.01.2004		1	UN	
4230000401	CESTO P/ PAPEIS METÁLICO		31.12.2004	4234100		4234000	JOLIMAR -CAMACHO & MARIQUES LDA	4234000	00.00.0000			1030199030	ACTIVIDA	0101.00116	MA12314161	1	12,26	-12,26						Centro de Dia de São Roque	PRETO	0	0	0	0	MA05	01.01.2004		1	UN	
4230000402	CESTO P/ PAPEIS METÁLICO		31.12.2004	4234100		4234000	JOLIMAR -CAMACHO & MARIQUES LDA	4234000	00.00.0000			1030199030	SECRETAR	0101.00020	MA12311101	1	12,26	-12,26						CASA MÃE CENTRO POLIVALENTE VILA MAR	PRETO	0	0	0	0	MA01	01.01.2004		1	UN	
4230000403	CESTO P/ PAPEIS METÁLICO		31.12.2004	4234100		4234000	JOLIMAR -CAMACHO & MARIQUES LDA	4234000	00.00.0000			1030199030	SECRETAR	0101.00020	MA12311101	1	12,26	-12,26						CASA MÃE CENTRO POLIVALENTE VILA MAR	PRETO	0	0	0	0	MA01	01.01.2004		1	UN	
4230000405	CADERNACOSTA MED. TECIDO, RODZ. 5/8R		31.12.2004	4234100		4234000	JOLIMAR -CAMACHO & MARIQUES LDA	4234000	00.00.0000		131	1030150543	ACTIVIDA	0101.00116	MA12314161	1	70,94	-70,94						Centro de Dia de São Roque	FAIA	0	0	0	0	MA05	01.01.2004		1	UN	
4230000406	CADERNA (CROZÍDOS Y TECIDO)		31.12.2004	4234100		4234000	JOLIMAR -CAMACHO & MARIQUES LDA	4234000	00.00.0000		28.3410.08	1030150543	ACTIVIDA	0101.00116	MA12314161	1	70,94	-70,94						Centro de Dia de São Roque	FAIA	0	0	0	0	MA05	01.01.2004		1	UN	
4230000407	CESTO RAF. RD 250MM/350MM ALT PRT		31.12.2004	4232100		4232000	AGIEMADE-SOC.MPP P.HOSPIT.UNIP.LDA	4232000	00.00.0000			1030199042	SECRETAR	0101.00108	MA12314161	1	40,68	-40,68						La Centro Dia Sta.Tereziinha, 113		0	0	0	0	MA05	01.01.2004		1	UN	
4230000408	ACOFADAM EM LATEX 650X510		31.12.2004	4232100		4232000	AGIEMADE-SOC.MPP P.HOSPIT.UNIP.LDA	4232000	00.00.0000			1070210000	QUAÇACS	0101.00108	MA12314161	1	40,68	-40,68						La Centro Dia Sta.Tereziinha, 113		0	0	0	0	MA05	01.01.2004		1	UN	
4230000409	ACOFADAM EM LATEX 650X510		31.12.2004	4232100		4232000	AGIEMADE-SOC.MPP P.HOSPIT.UNIP.LDA	4232000	00.00.0000			1070210000	QUAÇACS	0101.00108	MA12314161	1	40,68	-40,68						La Centro Dia Sta.Tereziinha, 113		0	0	0	0	MA05	01.01.2004		1	UN	
4230000410	ACOFADAM EM LATEX 650X510		31.12.2004	4232100		4232000	AGIEMADE-SOC.MPP P.HOSPIT.UNIP.LDA	4232000	00.00.0000			1070210000	QUAÇACS	0101.00108	MA12314161	1	40,68	-40,68						La Centro Dia Sta.Tereziinha, 113		0	0	0	0	MA05	01.01.2004		1	UN	
4230000411	ACOFADAM EM LATEX 650X510		31.12.2004	4232100		4232000	AGIEMADE-SOC.MPP P.HOSPIT.UNIP.LDA	4232000	00.00.0000			1070210000	QUAÇACS	0101.00108	MA12314161	1	40,68	-40,68						La Centro Dia Sta.Tereziinha, 113		0	0	0	0	MA05	01.01.2004		1	UN	
4230000412	ACOFADAM EM LATEX 650X510		31.12.2004	4232100		4232000	AGIEMADE-SOC.MPP P.HOSPIT.UNIP.LDA	4232000	00.00.0000			1070210000	QUAÇACS	0101.00108	MA12314161	1	40,68	-40,68						La Centro Dia Sta.Tereziinha, 113		0	0	0	0	MA05	01.01.2004		1	UN	
4230000413	ACOFADAM EM LATEX 650X510		31.12.2004	4232100		4232000	AGIEMADE-SOC.MPP P.HOSPIT.UNIP.LDA	4232000	00.00.0000			1070210000	QUAÇACS	0101.00108	MA12314161	1	40,68	-40,68						La Centro Dia Sta.Tereziinha, 113		0	0	0	0	MA05	01.01.2004		1	UN	
4230000414	ACOFADAM EM LATEX 650X510		31.12.2004	4232100		4232000	AGIEMADE-SOC.MPP P.HOSPIT.UNIP.LDA	4232000	00.00.0000			1070210000	QUAÇACS	0101.00108	MA12314161	1	40,68	-40,68						La Centro Dia Sta.Tereziinha, 113		0	0	0	0	MA05	01.01.2004		1	UN	
4230000415	ACOFADAM EM LATEX 650X510		31.12.2004	4232100		4232000	AGIEMADE-SOC.MPP P.HOSPIT.UNIP.LDA	4232000	00.00.0000			1070210000	QUAÇACS	0101.00108	MA12314161	1	40,68	-40,68						La Centro Dia Sta.Tereziinha, 113		0	0	0	0	MA05	01.01.2004		1	UN	
4230000416	ACOFADAM EM LATEX 650X510		31.12.2004	4232100		4232000	AGIEMADE-SOC.MPP P.HOSPIT.UNIP.LDA	4232000	00.00.0000			1070210000	QUAÇACS	0101.00108	MA12314161	1	40,68	-40,68						La Centro Dia Sta.Tereziinha, 113		0	0	0	0	MA05	01.01.2004		1	UN	
4230000417	ACOFADAM EM LATEX 650X510		31.12.2004	4232100		4232000	AGIEMADE-SOC.MPP P.HOSPIT.UNIP.LDA	4232000	00.00.0000			1070210000	QUAÇACS	0101.00108	MA12314161	1	40,68	-40,68						La Centro Dia Sta.Tereziinha, 113		0	0	0	0	MA05	01.01.2004		1	UN	
4230000418	ACOFADAM EM LATEX 650X510		31.12.2004	4232100		4232000	AGIEMADE-SOC.MPP P.HOSPIT.UNIP.LDA	4232000	00.00.0000			1070210000	QUAÇACS	0101.00108	MA12314161	1	40,68	-40,68						La Centro Dia Sta.Tereziinha, 113		0	0	0	0	MA05	01.01.2004		1	UN	
4230000419	ACOFADAM EM LATEX 650X510		31.12.2004	4232100		4232000	AGIEMADE-SOC.MPP P.HOSPIT.UNIP.LDA	4232000	00.00.0000			1070210000	QUAÇACS	0101.00108	MA12314161	1	40,68	-40,68						La Centro Dia Sta.Tereziinha, 113		0	0	0	0	MA05	01.01.2004		1	UN	
4230000420	ACOFADAM EM LATEX 650X510		31.12.2004	4232100		4232000	AGIEMADE-SOC.MPP P.HOSPIT.UNIP.LDA	4232000	00.00.0000			1070210000	QUAÇACS	0101.00108	MA12314161	1	40,68	-40,68						La Centro Dia Sta.Tereziinha, 113		0	0	0	0	MA05	01.01.2004		1	UN	
4230000421	ACOFADAM EM LATEX 650X510		31.12.2004	4232100		4232000	AGIEMADE-SOC.MPP P.HOSPIT.UNIP.LDA	4232000	00.00.0000			1070210000	QUAÇACS	0101.00108	MA12314161	1	40,68	-40,68						La Centro Dia Sta.Tereziinha, 113		0	0	0	0	MA05	01.01.2004		1	UN	
4230000422	ACOFADAM EM LATEX 650X510		31.12.2004	4232100		4232000	AGIEMADE-SOC.MPP P.HOSPIT.UNIP.LDA	4232000	00.00.0000			1070210000	QUAÇACS	0101.00108	MA12314161	1	40,68	-40,68						La Centro Dia Sta.Tereziinha, 113		0	0	0	0	MA05	01.01.2004		1	UN	
4230000423	ACOFADAM EM LATEX 650X510		31.12.2004	4232100		4232000	AGIEMADE-SOC.MPP P.HOSPIT.UNIP.LDA	4232000	00.00.0000			1070210000	QUAÇACS	0101.00108	MA12314161	1	40,68	-40,68						La Centro Dia Sta.Tereziinha, 113		0	0	0	0	MA05	01.01.2004		1	UN	
4230000424	ACOFADAM EM LATEX 650X510		31.12.2004	4232100		4232000	AGIEMADE-SOC.MPP P.HOSPIT.UNIP.LDA	4232000	00.00.0000			1070210000	QUAÇACS	0101.00108	MA12314161	1	40,68	-40,68						La Centro Dia Sta.Tereziinha, 113		0	0	0	0	MA05	01.01.2004		1	UN	
4230000425	ACOFADAM EM LATEX 650X510		31.12.2004	4232100		4232000	AGIEMADE-SOC.MPP P.HOSPIT.UNIP.LDA	4232000	00.00.0000			1070210000	QUAÇACS	0101.00108	MA12314161	1	40,68	-40,68						La Centro Dia Sta.Tereziinha, 113		0	0	0	0	MA05	01.01.2004		1	UN	
4230000426	ACOFADAM EM LATEX 650X510		31.12.2004	4232100		4232000	AGIEMADE-SOC.MPP P.HOSPIT.UNIP.LDA	4232000	00.00.0000			1070210000	QUAÇACS	0101.00108	MA12314161	1	40,68	-40,68						La Centro Dia Sta.Tereziinha, 113		0	0	0	0	MA05	01.01.2004		1	UN	
4230000427	ACOFADAM EM LATEX 650X510		31.12.2004	4232100		4232000	AGIEMADE-SOC.MPP P.HOSPIT.UNIP.LDA	4232000	00.00.0000			1070210000	QUAÇACS	0101.00108	MA12314161	1	40,68	-40,68						La Centro Dia Sta.Tereziinha, 113		0	0	0	0	MA05	01.01.2004		1</		



Imobilizado	Ásbn.	Denominação do Imobilizado	Data Incorp.	Classe	N.º série / N.º antigo	Fornecedor	Nome do fornecedor	Det.Taxa	Data deusant.	Marca	Modelo	Item-CIBE	Sala	Localiz.	Centro cste	Vida útil	Val.aq.	Depr.ac.	Localiz.	Depr.Jan	CO4	Crís3.5	Imob. arizem	Sub.n.º	Denominação do Imobilizado (2)	Cor	Comprim.	Largura	Altura	Ordem custos	Ini dpr.no	Dpr.p.ac	Qt.	UMB							
4230000418	0	TELEFONE ANALÓGICO M310P-INST/PROG	31.12.2004	4233100		100000177	MEO - SERV. COMUN. MULTIMÉDIA, S.A.	4233000	00.00.0000	Aastra	M310P	PHSO - 1	0011	00108	MA12314161	1	38,29	-38,29	LaR Centro Dia Sta Tereseinha, H13			102	10201	42300001359	0	0	0	0	0	0	0	0	0	0	0						
4230000419	0	TELEFONE ANALÓGICO M310P-INST/PROG	31.12.2004	4233100		100000177	MEO - SERV. COMUN. MULTIMÉDIA, S.A.	4233000	00.00.0000	Aastra	M310P	SECRETAR	0011	00108	MA12314161	1	38,29	-38,29	LaR Centro Dia Sta Tereseinha, H13			102	10201	42300001358	0	0	0	0	0	0	0	0	0	0	0	0					
4230000420	0	TELEFONE ANALÓGICO M310P-INST/PROG	31.12.2004	4233100		100000177	MEO - SERV. COMUN. MULTIMÉDIA, S.A.	4233000	00.00.0000	Aastra	M310P	SECRETAR	0011	00108	MA12314161	1	38,29	-38,29	LaR Centro Dia Sta Tereseinha, H13			102	10201	42300001357	0	0	0	0	0	0	0	0	0	0	0	0	0				
4230000421	0	TELEFONE DIGITA M730-INST/PROG.	31.12.2004	4233100		100000177	MEO - SERV. COMUN. MULTIMÉDIA, S.A.	4233000	00.00.0000	Aastra	M730	DIREC70	0011	00108	MA12314161	1	178,51	-178,51	LaR Centro Dia Sta Tereseinha, H13			102	10201	42300001356	0	0	0	0	0	0	0	0	0	0	0	0	0				
4230000422	0	ESCADOTE ALUMINIO S DEGRAUS	31.12.2004	4232100		100000070	FERRAGENS DOS FERREIROS LDA	4232000	00.00.0000			1070113011	OFICINA	0011	00023	MA12314161	1	56,48	-56,48	LAR DE SANTA ISABEL MONTE			107	10701	42300000487	0	0	0	0	0	0	0	0	0	0	0	0	0			
4230000463	0	ESCADOTE ALUMINIO S DEGRAUS	31.12.2004	4232100		100000070	FERRAGENS DOS FERREIROS LDA	4232000	00.00.0000			1070113011	OFICINA	0011	00024	MA12314161	1	81,00	-81,00	LAR DO VALE FORMOSO SANTA LUZIA			107	10701	42300000488	0	0	0	0	0	0	0	0	0	0	0	0	0			
4230000464	0	VENTONHAS DE PE	31.12.2004	4232100		100000844	VASCONELOS & ABREU LDA	4232000	00.00.0000	HONEYWELL	HS 400E	ADS 2000		0011	00010	MA12314161	1	21,97	-21,97	RESIDENCIA 1 CENTRO POIVALENTE LG L			107	10704	42300000489	0	0	0	0	0	0	0	0	0	0	0	0	0			
4230000465	0	VENTONHAS DE PE	31.12.2004	4232100		100000844	VASCONELOS & ABREU LDA	4232000	00.00.0000	HONEYWELL	HS 400E	1070415001	SALA	0011	00012	MA12314161	1	21,97	-21,97	RESIDENCIA 3 CENTRO POIVALENTE LG L			107	10704	42300000490	0	0	0	0	0	0	0	0	0	0	0	0	0	0		
4230000466	0	VENTONHAS DE PE	31.12.2004	4232100		100000844	VASCONELOS & ABREU LDA	4232000	00.00.0000	HONEYWELL	HS 400E	1070415001	SALA	0011	00014	MA12314161	1	21,97	-21,97	RESIDENCIA 5 CENTRO POIVALENTE LG L			107	10704	42300000491	0	0	0	0	0	0	0	0	0	0	0	0	0	0		
4230000467	0	MICRONONDAS	31.12.2004	4232100		100000844	VASCONELOS & ABREU LDA	4232000	00.00.0000	HONEYWELL	HS 400E	1070415001	SALA	0011	00015	MA12314161	1	21,97	-21,97	RESIDENCIA 6 CENTRO POIVALENTE LG L			107	10704	42300000492	0	0	0	0	0	0	0	0	0	0	0	0	0	0		
4230000468	0	MICRONONDAS	31.12.2004	4232100		100000844	VASCONELOS & ABREU LDA	4232000	00.00.0000	HONEYWELL	HS 400E	1070415001	SALA	0011	00016	MA12314161	1	21,97	-21,97	RESIDENCIA 7 CENTRO POIVALENTE LG L			107	10704	42300000493	0	0	0	0	0	0	0	0	0	0	0	0	0	0	0	
4230000469	0	MICRONONDAS	31.12.2004	4232100		100000844	VASCONELOS & ABREU LDA	4232000	00.00.0000	LG	MS 1922 K - 19 LTS	107063012	COZINHA	0011	00015	MA12314161	1	56,39	-56,39	RESIDENCIA 6 CENTRO POIVALENTE LG L			107	10706	42300000494	0	0	0	0	0	0	0	0	0	0	0	0	0	0	0	
4230000470	0	MICRONONDAS	31.12.2004	4232100		100000844	VASCONELOS & ABREU LDA	4232000	00.00.0000	LG	MS 1922 K - 19 LTS	107063012	COZINHA	0011	00016	MA12314161	1	56,39	-56,39	RESIDENCIA 6 CENTRO POIVALENTE LG L			107	10706	42300000495	0	0	0	0	0	0	0	0	0	0	0	0	0	0	0	
4230000471	0	CESTO ROUPA (SUJA/LIMPA)	31.12.2004	4234100		100000844	VASCONELOS & ABREU LDA	4234000	00.00.0000	DOMPLEX	717	107079002	LAVANDAR	0011	00116	MA12314204	1	16,10	-16,10	Centro de Dia de São Roque			107	10707	42300000611	0	0	0	0	0	0	0	0	0	0	0	0	0	0		
4230000472	0	TÁBUA DE ENGOMAR	31.12.2004	4234100		100000844	VASCONELOS & ABREU LDA	4234000	00.00.0000	DELONGHI	ADS 2000	107076000	LAVANDAR	0011	00144	MA12314310	1	16,10	-16,10	Centro de Dia do Jardim da Serra			107	10707	42300000241	0	0	0	0	0	0	0	0	0	0	0	0	0	0	0	
4230000473	0	TÁBUA DE ENGOMAR	31.12.2004	4234100		100000844	VASCONELOS & ABREU LDA	4234000	00.00.0000	DELONGHI	ADS 2000	107076001	LAVANDAR	0011	00148	MA12314310	1	16,10	-16,10	Centro de Dia de Água de Pena			107	10707	42300000242	0	0	0	0	0	0	0	0	0	0	0	0	0	0	0	
4230000474	0	TÁBUA DE ENGOMAR	31.12.2004	4234100		100000844	VASCONELOS & ABREU LDA	4234000	00.00.0000	DELONGHI	ADS 2000	107076000	LAVANDAR	0011	00120	MA12314306	1	16,10	-16,10	Centro de Convívio doJal			107	10707	42300000586	0	0	0	0	0	0	0	0	0	0	0	0	0	0	0	
4230000475	0	TÁBUA DE ENGOMAR	31.12.2004	4234100		100000844	VASCONELOS & ABREU LDA	4234000	00.00.0000	DELONGHI	ADS 2000	107076000	LAVANDAR	0011	00116	MA12314204	1	16,10	-16,10	Centro de Dia de São Roque			107	10707	42300000608	0	0	0	0	0	0	0	0	0	0	0	0	0	0	0	
4230000476	0	BATEDEIRA ELÉCTRICA	31.12.2004	4234100		100000844	VASCONELOS & ABREU LDA	4234000	00.00.0000	AEF	HM 170	107064011	COZINHA	0011	00144	MA12314310	1	22,02	-22,02	Centro de Dia do Jardim da Serra			107	10706	42300000243	0	0	0	0	0	0	0	0	0	0	0	0	0	0	0	
4230000477	0	BATEDEIRA ELÉCTRICA	31.12.2004	4234100		100000844	VASCONELOS & ABREU LDA	4234000	00.00.0000	AEF	HM 170	107064011	COZINHA	0011	00148	MA12314310	1	22,02	-22,02	Centro de Dia do Jardim da Serra			107	10706	42300000244	0	0	0	0	0	0	0	0	0	0	0	0	0	0	0	
4230000478	0	BATEDEIRA ELÉCTRICA	31.12.2004	4234100		100000844	VASCONELOS & ABREU LDA	4234000	00.00.0000	AEF	HM 170	107064011	COZINHA	0011	00116	MA12314204	1	22,02	-22,02	Centro de Dia de São Roque			107	10706	42300000600	0	0	0	0	0	0	0	0	0	0	0	0	0	0	0	
4230000479	0	COPO MEDIDOR DE SÚMOS	31.12.2004	4234100		100000844	VASCONELOS & ABREU LDA	4234000	00.00.0000	AEF	HM 170	107064011	COZINHA	0011	00144	MA12314310	1	22,02	-22,02	Centro de Dia do Jardim da Serra			107	10706	42300000245	0	0	0	0	0	0	0	0	0	0	0	0	0	0	0	
4230000480	0	COPO MEDIDOR DE SÚMOS	31.12.2004	4234100		100000844	VASCONELOS & ABREU LDA	4234000	00.00.0000	AEF	HM 170	107064011	COZINHA	0011	00116	MA12314204	1	22,02	-22,02	Centro de Dia de Água de Pena			107	10706	42300000246	0	0	0	0	0	0	0	0	0	0	0	0	0	0	0	
4230000481	0	COPO MEDIDOR DE SÚMOS	31.12.2004	4234100		100000844	VASCONELOS & ABREU LDA	4234000	00.00.0000	AEF	HM 170	107064011	COZINHA	0011	00120	MA12314306	1	22,02	-22,02	Centro de Convívio doJal			107	10706	42300000247	0	0	0	0	0	0	0	0	0	0	0	0	0	0	0	
4230000482	0	COPO MEDIDOR DE SÚMOS	31.12.2004	4234100		100000844	VASCONELOS & ABREU LDA	4234000	00.00.0000	AEF	HM 170	107064011	COZINHA	0011	00116	MA12314204	1	22,02	-22,02	Centro de Dia de São Roque			107	10706	42300000248	0	0	0	0	0	0	0	0	0	0	0	0	0	0	0	
4230000483	0	FERRÃO DE ENGOMAR DOMÉSTICO	31.12.2004	4234100		100000844	VASCONELOS & ABREU LDA	4234000	00.00.0000	AEF	DB 4050	107071003	LAVANDAR	0011	00144	MA12314310	1	23,93	-23,93	Centro de Dia do Jardim da Serra			107	10707	42300000249	0	0	0	0	0	0	0	0	0	0	0	0	0	0	0	
4230000484	0	FERRÃO DE ENGOMAR	31.12.2004	4234100		100000844	VASCONELOS & ABREU LDA	4234000	00.00.0000	AEF	DB 4050	107076001	LAVANDAR	0011	00148	MA12314310	1	23,93	-23,93	Centro de Dia de Água de Pena			107	10707	42300000250	0	0	0	0	0	0	0	0	0	0	0	0	0	0	0	
4230000485	0	FERRÃO DE ENGOMAR	31.12.2004	4234100		100000844	VASCONELOS & ABREU LDA	4234000	00.00.0000	AEF	DB 450	107071003	LAVANDAR	0011	00120	MA12314306	1	23,93	-23,93	Centro de Convívio doJal			107	10707	42300000251	0	0	0	0	0	0	0	0	0	0	0	0	0	0	0	
4230000486	0	FERRÃO DE ENGOMAR	31.12.2004	4234100		100000844	VASCONELOS & ABREU LDA	4234000	00.00.0000	AEF	DB 4050	107071003	LAVANDAR	0011	00116	MA12314204	1	23,93	-23,93	Centro de Dia de São Roque			107	10707	42300000252	0	0	0	0	0	0	0	0	0	0	0	0	0	0	0	0
4230000487	0	PICADORA 1 2 3	31.12.2004	4234100		100000844	VASCONELOS & ABREU LDA	4234000	00.00.0000	DELONGHI	KR 4005	107064091	COZINHA	0011	001																										







Imobilizado	Unid.	Denominação do Imobilizado	Data Incorp.	Classe	N.º série / N.º antigo	Fornecedor	Nome do fornecedor	Det.Taxa	Data Descont.	Marca	Modelo	Item-CBIC	Sala	Localiz.	Centro cost.	Vida útil	Val.aq.	Depr.ac.	Localiz.	Depr.Janç	CC04	Crís.5	Imob.Origem	Subn.º	Item	Denominação do Imobilizado (2)	Cor	Comprim.	Largura	Altura	Ordem custos	Ini dpr.no	Dpr.p.ac	Qt.	UMB
42300004660	0	BENGALEIRO DE PAVIMENTO	10.08.2005	4234100		1000000797	JOUMAR -CAMACHO & MARIQUES LDA	4234000	00.00.0000			1000009903	G.TECHNIC	3011 00142	MA12314206	1	67,84	-67,84	1							103	10301		0	0	0	MA05	01.01.2005	1	UN
42300004661	0	BENGALEIRO DE PAVIMENTO	10.08.2005	4234100		1000000797	JOUMAR -CAMACHO & MARIQUES LDA	4234000	00.00.0000			100009903	G.TECHNIC	3011 00142	MA12314206	1	67,84	-67,84	1							103	10301		0	0	0	MA05	01.01.2005	1	UN
42300004662	0	BENGALEIRO DE PAVIMENTO	10.08.2005	4234100		1000000797	JOUMAR -CAMACHO & MARIQUES LDA	4234000	00.00.0000			100009903	G.TECHNIC	3011 00142	MA12314206	1	67,84	-67,84	1							103	10301		0	0	0	MA05	01.01.2005	1	UN
42300004663	0	BENGALEIRO DE PAVIMENTO	10.08.2005	4234100		1000000797	JOUMAR -CAMACHO & MARIQUES LDA	4234000	00.00.0000			100009903	G.TECHNIC	3011 00142	MA12314206	1	67,84	-67,84	1							103	10301		0	0	0	MA05	01.01.2005	1	UN
42300004664	0	CESTO DE PAPEIS	10.08.2005	4234100		1000000797	JOUMAR -CAMACHO & MARIQUES LDA	4234000	00.00.0000			100009903	G.TECHNIC	3011 00142	MA12314206	1	12,48	-12,48	1							103	10301		0	0	0	MA05	01.01.2005	1	UN
42300004665	0	CESTO DE PAPEIS	10.08.2005	4234100		1000000797	JOUMAR -CAMACHO & MARIQUES LDA	4234000	00.00.0000			100009903	G.TECHNIC	3011 00142	MA12314206	1	12,48	-12,48	1							103	10301		0	0	0	MA05	01.01.2005	1	UN
42300004666	0	CESTO DE PAPEIS	10.08.2005	4234100		1000000797	JOUMAR -CAMACHO & MARIQUES LDA	4234000	00.00.0000			100009903	G.TECHNIC	3011 00142	MA12314206	1	12,48	-12,48	1							103	10301		0	0	0	MA05	01.01.2005	1	UN
42300004667	0	CESTO DE PAPEIS	10.08.2005	4234100		1000000797	JOUMAR -CAMACHO & MARIQUES LDA	4234000	00.00.0000			100009903	G.TECHNIC	3011 00142	MA12314206	1	12,48	-12,48	1							103	10301		0	0	0	MA05	01.01.2005	1	UN
42300004668	0	MESA REUNIOES 2400X1000	10.08.2005	4234000		1000000797	JOUMAR -CAMACHO & MARIQUES LDA	4234000	00.00.0000			100009903	G.TECHNIC	3011 00142	MA12314206	8	350,08	-350,08	1							103	10301	2400	1000	750	MA05	01.01.2005	1	UN	
42300004669	0	CADERNA PÉS C/BRACOS EM PATIM	10.08.2005	4234100		1000000797	JOUMAR -CAMACHO & MARIQUES LDA	4234000	00.00.0000			100005023	G.TECHNIC	3011 00142	MA12314206	1	91,23	-91,23	1							103	10301		0	0	0	MA05	01.01.2005	1	UN
42300004670	0	CADERNA PÉS C/BRACOS EM PATIM	10.08.2005	4234100		1000000797	JOUMAR -CAMACHO & MARIQUES LDA	4234000	00.00.0000			100005023	G.TECHNIC	3011 00142	MA12314206	1	91,23	-91,23	1							103	10301		0	0	0	MA05	01.01.2005	1	UN
42300004671	0	CADERNA PÉS C/BRACOS EM PATIM	10.08.2005	4234100		1000000797	JOUMAR -CAMACHO & MARIQUES LDA	4234000	00.00.0000			100005023	G.TECHNIC	3011 00142	MA12314206	1	91,23	-91,23	1							103	10301		0	0	0	MA05	01.01.2005	1	UN
42300004672	0	CADERNA PÉS C/BRACOS EM PATIM	10.08.2005	4234100		1000000797	JOUMAR -CAMACHO & MARIQUES LDA	4234000	00.00.0000			100005023	G.TECHNIC	3011 00142	MA12314206	1	91,23	-91,23	1							103	10301		0	0	0	MA05	01.01.2005	1	UN
42300004673	0	CADERNA PÉS C/BRACOS EM PATIM	10.08.2005	4234100		1000000797	JOUMAR -CAMACHO & MARIQUES LDA	4234000	00.00.0000			100005023	G.TECHNIC	3011 00142	MA12314206	1	91,23	-91,23	1							103	10301		0	0	0	MA05	01.01.2005	1	UN
42300004674	0	CADERNA PÉS C/BRACOS EM PATIM	10.08.2005	4234100		1000000797	JOUMAR -CAMACHO & MARIQUES LDA	4234000	00.00.0000			100005023	G.TECHNIC	3011 00142	MA12314206	1	91,23	-91,23	1							103	10301		0	0	0	MA05	01.01.2005	1	UN
42300004675	0	CADERNA PÉS C/BRACOS EM PATIM	10.08.2005	4234100		1000000797	JOUMAR -CAMACHO & MARIQUES LDA	4234000	00.00.0000			100005023	G.TECHNIC	3011 00142	MA12314206	1	91,23	-91,23	1							103	10301		0	0	0	MA05	01.01.2005	1	UN
42300004676	0	CADERNA PÉS C/BRACOS EM PATIM	10.08.2005	4234100		1000000797	JOUMAR -CAMACHO & MARIQUES LDA	4234000	00.00.0000			100005023	G.TECHNIC	3011 00142	MA12314206	1	91,23	-91,23	1							103	10301		0	0	0	MA05	01.01.2005	1	UN
42300004677	0	ARMÁRIO BAÇAO 760X945X470	10.08.2005	4234100		1000000797	JOUMAR -CAMACHO & MARIQUES LDA	4234000	00.00.0000			1000101000	G.TECHNIC	3011 00142	MA12314206	1	244,04	-244,04	1							103	10301	760	470	945	MA05	01.01.2005	1	UN	
42300004678	0	BENGALEIRO DE PAVIMENTO	10.08.2005	4234100		1000000797	JOUMAR -CAMACHO & MARIQUES LDA	4234000	00.00.0000			100009903	G.TECHNIC	3011 00142	MA12314206	1	67,84	-67,84	1							103	10301		0	0	0	MA05	01.01.2005	1	UN
42300004679	0	CESTO DE PAPEIS METALICO	10.08.2005	4234100		1000000797	JOUMAR -CAMACHO & MARIQUES LDA	4234000	00.00.0000			1000112003	G.TECHNIC	3011 00142	MA12314206	8	307,20	-307,20	1							103	10301		0	0	0	MA05	01.01.2005	1	UN
42300004680	0	SECRETARIA 720X1300X800	10.08.2005	4234000		1000000797	JOUMAR -CAMACHO & MARIQUES LDA	4234000	00.00.0000			1000105053	G.TECHNIC	3011 00142	MA12314206	1	90,45	-90,45	1							103	10301	1300	800	720	MA05	01.01.2005	1	UN	
42300004681	0	CADERNA DE RODIZIOS C/BRACO	10.08.2005	4234100		1000000797	JOUMAR -CAMACHO & MARIQUES LDA	4234000	00.00.0000			1000105053	G.TECHNIC	3011 00142	MA12314206	1	36,65	-36,65	1							103	10301		0	0	0	MA05	01.01.2005	1	UN
42300004682	0	CADERNA PÉS FIXOS	10.08.2005	4234100		1000000797	JOUMAR -CAMACHO & MARIQUES LDA	4234000	00.00.0000			1000105023	G.TECHNIC	3011 00142	MA12314206	1	36,65	-36,65	1							103	10301		0	0	0	MA05	01.01.2005	1	UN
42300004683	0	CADERNA PÉS FIXOS	10.08.2005	4234100		1000000797	JOUMAR -CAMACHO & MARIQUES LDA	4234000	00.00.0000			1000105023	G.TECHNIC	3011 00142	MA12314206	1	36,65	-36,65	1							103	10301		0	0	0	MA05	01.01.2005	1	UN
42300004684	0	BENGALEIRO DE PAVIMENTO METALICO	10.08.2005	4234100		1000000797	JOUMAR -CAMACHO & MARIQUES LDA	4234000	00.00.0000			1000199003	G.TECHNIC	3011 00142	MA12314206	1	67,84	-67,84	1							103	10301		0	0	0	MA05	01.01.2005	1	UN
42300004685	0	CESTO DE PAPEIS	10.08.2005	4234100		1000000797	JOUMAR -CAMACHO & MARIQUES LDA	4234000	00.00.0000			1000199030	G.TECHNIC	3011 00142	MA12314206	1	12,48	-12,48	1							103	10301		0	0	0	MA05	01.01.2005	1	UN
42300004686	0	BALCO DE 3 GAVETAS 560X423X370	10.08.2005	4234100		1000000797	JOUMAR -CAMACHO & MARIQUES LDA	4234000	00.00.0000			1000104021	G.TECHNIC	3011 00142	MA12314206	1	148,93	-148,93	1							103	10301		0	0	0	MA05	01.01.2005	1	UN
42300004687	0	ARMÁRIO BAÇAO 760X945X470	10.08.2005	4234100		1000000797	JOUMAR -CAMACHO & MARIQUES LDA	4234000	00.00.0000			1000101000	G.TECHNIC	3011 00142	MA12314206	1	244,04	-244,04	1							103	10301	760	945	470	MA05	01.01.2005	1	UN	
42300004688	0	MESA DE APOIO 630X600X600	10.08.2005	4234100		1000000797	JOUMAR -CAMACHO & MARIQUES LDA	4234000	00.00.0000			1000120001	G.TECHNIC	3011 00142	MA12314206	1	175,95	-175,95	1							107	10701	630	600	600	MA05	01.01.2005	1	UN	
42300004689	0	MESA DE APOIO 630X600X600	10.08.2005	4234100		1000000797	JOUMAR -CAMACHO & MARIQUES LDA	4234000	00.00.0000			1000120001	G.TECHNIC	3011 00142	MA12314206	1	175,95	-175,95	1							107	10701	630	600	600	MA05	01.01.2005	1	UN	
42300004690	0	SECRETARIA EXEC. 750X1800X900	10.08.2005	4234000		1000000797	JOUMAR -CAMACHO & MARIQUES LDA	4234000	00.00.0000			1000112003	G.TECHNIC	3011 00142	MA12314206	8	381,27	-381,27	1							103	10301	1800	900	750	MA05	01.01.2005	1	UN	
42300004691	0	SECRETARIA EXEC. 750X1800X900	10.08.2005	4234000		1000000797	JOUMAR -CAMACHO & MARIQUES LDA	4234000	00.00.0000			1000112003	G.TECHNIC	3011 00142	MA12314206	8	381,27	-381,27	1							103	10301	1800	900	750	MA05	01.01.2005	1	UN	
42300004692	0	SECRETARIA 720X1300X800	10.08.2005	4234000		1000000797	JOUMAR -CAMACHO & MARIQUES LDA	4234000	00.00.0000			1000112003	G.TECHNIC	3011 00142	MA12314206	8	307,20	-307,20	1							103	10301	13							









Imobilizado	Unid.	Denominação do Imobilizado	Data Incorp.	Classe	N.º série / N.º antigo	Fornecedor	Nome do fornecedor	Det.Tax.	Data Descont.	Marca	Modelo	Item-CIBE	Sala	Localiz.	Centro cont.	Vida útil	Val.aq.	Depr.ac.	Localiz.	Depr.Janç	CC04	Crif.5	Imob.Origem	Subn.º Inv	Denominação do Imobilizado (2)	Cor	Comprim.	Largura	Altura	Ordem custos	Ini dpr.no	Dpr.p.ac	Qt.	UMB						
42300005212	0	CADEIRA JARDIM	23.08.2005	4234100		1000000797	JOLIMAR - CAMACHO & MARIQUES LDA	4234000	00.00.0000			10710107999	ARRACADA	3011 00121	MA12314302	1	82,49	-82,49					0	0	0	0	0	0	0	0	0	0	0	0	0	0				
42300005223	0	CADEIRA JARDIM	23.08.2005	4234100		1000000797	JOLIMAR - CAMACHO & MARIQUES LDA	4234000	00.00.0000			10710107999	ARRACADA	3011 00121	MA12314302	1	82,49	-82,49					0	0	0	0	0	0	0	0	0	0	0	0	0	0				
42300005224	0	CADEIRA JARDIM	23.08.2005	4234100		1000000797	JOLIMAR - CAMACHO & MARIQUES LDA	4234000	00.00.0000			10710107999	ARRACADA	3011 00121	MA12314302	1	82,49	-82,49					0	0	0	0	0	0	0	0	0	0	0	0	0	0	0			
42300005225	0	CADEIRA JARDIM	23.08.2005	4234100		1000000797	JOLIMAR - CAMACHO & MARIQUES LDA	4234000	00.00.0000			10710107999	ARRACADA	3011 00121	MA12314302	1	82,49	-82,49					0	0	0	0	0	0	0	0	0	0	0	0	0	0	0			
42300005226	0	CADEIRA JARDIM	23.08.2005	4234100		1000000797	JOLIMAR - CAMACHO & MARIQUES LDA	4234000	00.00.0000			10710107999	ARRACADA	3011 00121	MA12314302	1	82,49	-82,49					0	0	0	0	0	0	0	0	0	0	0	0	0	0	0	0		
42300005227	0	CADEIRA JARDIM	23.08.2005	4234100		1000000797	JOLIMAR - CAMACHO & MARIQUES LDA	4234000	00.00.0000			10710107999	ARRACADA	3011 00121	MA12314302	1	82,49	-82,49					0	0	0	0	0	0	0	0	0	0	0	0	0	0	0	0		
42300005228	0	CADEIRA JARDIM	23.08.2005	4234100		1000000797	JOLIMAR - CAMACHO & MARIQUES LDA	4234000	00.00.0000			10710107999	ARRACADA	3011 00121	MA12314302	1	82,49	-82,49					0	0	0	0	0	0	0	0	0	0	0	0	0	0	0	0		
42300005229	0	CADEIRA JARDIM	23.08.2005	4234100		1000000797	JOLIMAR - CAMACHO & MARIQUES LDA	4234000	00.00.0000			10710107999	ARRACADA	3011 00121	MA12314302	1	82,49	-82,49					0	0	0	0	0	0	0	0	0	0	0	0	0	0	0	0		
42300005230	0	CADEIRA JARDIM	23.08.2005	4234100		1000000797	JOLIMAR - CAMACHO & MARIQUES LDA	4234000	00.00.0000			10710107999	ARRACADA	3011 00121	MA12314302	1	82,49	-82,49					0	0	0	0	0	0	0	0	0	0	0	0	0	0	0	0		
42300005231	0	ESTOR MADEIRA SCM, 1.18X2,87	23.08.2005	4234000		1000000797	JOLIMAR - CAMACHO & MARIQUES LDA	4234000	00.00.0000			10710216003	ACTIVIDA	3011 00121	MA12314302	1	551,44	-551,44					0	0	0	0	0	0	0	0	0	0	0	0	0	0	0			
42300005232	0	ESTOR MADEIRA SCM, 1.18X2,87	23.08.2005	4234000		1000000797	JOLIMAR - CAMACHO & MARIQUES LDA	4234000	00.00.0000			10710216003	ACTIVIDA	3011 00121	MA12314302	1	551,44	-551,44					0	0	0	0	0	0	0	0	0	0	0	0	0	0	0	0		
42300005233	0	ESTOR MADEIRA SCM, 1.11X2,87	23.08.2005	4234000		1000000797	JOLIMAR - CAMACHO & MARIQUES LDA	4234000	00.00.0000			10710216003	ACTIVIDA	3011 00121	MA12314302	3	551,44	-551,44					0	0	0	0	0	0	0	0	0	0	0	0	0	0	0	0		
42300005234	0	ESTOR MADEIRA SCM, 1.11X2,87	23.08.2005	4234000		1000000797	JOLIMAR - CAMACHO & MARIQUES LDA	4234000	00.00.0000			10710216003	ACTIVIDA	3011 00121	MA12314302	3	551,44	-551,44					0	0	0	0	0	0	0	0	0	0	0	0	0	0	0	0	0	
42300005235	0	ESTOR MADEIRA SCM, 1.11X2,87	23.08.2005	4234000		1000000797	JOLIMAR - CAMACHO & MARIQUES LDA	4234000	00.00.0000			10710216003	ACTIVIDA	3011 00121	MA12314302	3	551,44	-551,44					0	0	0	0	0	0	0	0	0	0	0	0	0	0	0	0	0	
42300005236	0	ESTOR MADEIRA SCM, 1.18X2,87	23.08.2005	4234000		1000000797	JOLIMAR - CAMACHO & MARIQUES LDA	4234000	00.00.0000			10710216003	ACTIVIDA	3011 00121	MA12314302	1	551,44	-551,44					0	0	0	0	0	0	0	0	0	0	0	0	0	0	0	0	0	
42300005237	0	VINIL AÇAC. ACRILICO 1,21X0,64	23.08.2005	4234000		1000000797	JOLIMAR - CAMACHO & MARIQUES LDA	4234000	00.00.0000			1180505000	REFETOR	3011 00121	MA12314302	8	90,05	-90,05					118	11805	0	0	0	0	0	0	0	0	0	0	0	0	0	0	0	
42300005238	0	VINIL AÇAC. ACRILICO 0,26X0,64	23.08.2005	4234100		1000000797	JOLIMAR - CAMACHO & MARIQUES LDA	4234000	00.00.0000			1180504000	REFETOR	3011 00121	MA12314302	1	96,05	-96,05					118	11805	0	0	0	0	0	0	0	0	0	0	0	0	0	0	0	
42300005239	0	VINIL AÇAC. ACRILICO 0,26X0,64	23.08.2005	4234100		1000000797	JOLIMAR - CAMACHO & MARIQUES LDA	4234000	00.00.0000			1180504000	REFETOR	3011 00121	MA12314302	1	96,05	-96,05					118	11805	0	0	0	0	0	0	0	0	0	0	0	0	0	0	0	
42300005240	0	RUNNY-SREEN 1,40X2,00	23.08.2005	4234100		1000000797	JOLIMAR - CAMACHO & MARIQUES LDA	4234000	00.00.0000			10710216003	S.ESPERA	3011 00121	MA12314302	1	200,01	-200,01					107	10702	0	0	0	0	0	0	0	0	0	0	0	0	0	0	0	
42300005241	0	RUNNY-SREEN 1,40X2,00	23.08.2005	4234100		1000000797	JOLIMAR - CAMACHO & MARIQUES LDA	4234000	00.00.0000			10710216003	S.ESPERA	3011 00121	MA12314302	1	200,01	-200,01					107	10702	0	0	0	0	0	0	0	0	0	0	0	0	0	0	0	
42300005242	0	RUNNY-SREEN 1,40X2,00	23.08.2005	4234100		1000000797	JOLIMAR - CAMACHO & MARIQUES LDA	4234000	00.00.0000			10710216003	S.ESPERA	3011 00121	MA12314302	1	200,01	-200,01					107	10702	0	0	0	0	0	0	0	0	0	0	0	0	0	0	0	
42300005243	0	VINIL ACRILICO 0,59X0,595	23.08.2005	4234000		1000000797	JOLIMAR - CAMACHO & MARIQUES LDA	4234000	00.00.0000			1180504000	ACTIVIDA	3011 00121	MA12314302	8	375,16	-375,16					118	11805	0	0	0	0	0	0	0	0	0	0	0	0	0	0	0	
42300005244	0	VINIL ACRILICO 0,59X0,595	23.08.2005	4234000		1000000797	JOLIMAR - CAMACHO & MARIQUES LDA	4234000	00.00.0000			1180504000	ACTIVIDA	3011 00121	MA12314302	8	375,16	-375,16					118	11805	0	0	0	0	0	0	0	0	0	0	0	0	0	0	0	
42300005245	0	VINIL ACRILICO 0,59X0,595	23.08.2005	4234000		1000000797	JOLIMAR - CAMACHO & MARIQUES LDA	4234000	00.00.0000			1180504000	ACTIVIDA	3011 00121	MA12314302	8	375,16	-375,16					118	11805	0	0	0	0	0	0	0	0	0	0	0	0	0	0	0	
42300005246	0	VINIL ACRILICO 0,59X0,595	23.08.2005	4234000		1000000797	JOLIMAR - CAMACHO & MARIQUES LDA	4234000	00.00.0000			1180504000	ACTIVIDA	3011 00121	MA12314302	8	375,16	-375,16					118	11805	0	0	0	0	0	0	0	0	0	0	0	0	0	0	0	
42300005247	0	VINIL ACRILICO 0,51X0,495	23.08.2005	4234000		1000000797	JOLIMAR - CAMACHO & MARIQUES LDA	4234000	00.00.0000			1180504000	ACTIVIDA	3011 00121	MA12314302	8	317,53	-317,53					118	11805	0	0	0	0	0	0	0	0	0	0	0	0	0	0	0	
42300005248	0	VINIL ACRILICO 0,51X0,495	23.08.2005	4234000		1000000797	JOLIMAR - CAMACHO & MARIQUES LDA	4234000	00.00.0000			1180504000	ACTIVIDA	3011 00121	MA12314302	8	317,53	-317,53					118	11805	0	0	0	0	0	0	0	0	0	0	0	0	0	0	0	
42300005249	0	RUNNY-SREEN 1,00X1,49	23.08.2005	4234100		1000000797	JOLIMAR - CAMACHO & MARIQUES LDA	4234000	00.00.0000			10710216003	CORREDOIR	3011 00121	MA12314302	1	161,59	-161,59					107	10702	0	0	0	0	0	0	0	0	0	0	0	0	0	0	0	
42300005250	0	RUNNY-SREEN 1,40X2,00	23.08.2005	4234100		1000000797	JOLIMAR - CAMACHO & MARIQUES LDA	4234000	00.00.0000			10710216003	CORREDOIR	3011 00121	MA12314302	1	200,01	-200,01					107	10702	0	0	0	0	0	0	0	0	0	0	0	0	0	0	0	
42300005251	0	RUNNY-SREEN 1,40X2,00	23.08.2005	4234100		1000000797	JOLIMAR - CAMACHO & MARIQUES LDA	4234000	00.00.0000			10710216003	CORREDOIR	3011 00121	MA12314302	1	200,01	-200,01					107	10702	0	0	0	0	0	0	0	0	0	0	0	0	0	0	0	
42300005252	0	ESTO FIBRO BASKETEBOL	13.09.2005	4239100		1000000797	JOLIMAR - CAMACHO & MARIQUES LDA	4239000	00.00.0000			10610102999	GIN750	3011 00142	MA12314181	1	56,19	-56,19					106	10601	0	0	0	0	0	0	0	0	0	0	0	0	0	0	0	0
42300005253	0	CONJ 2 BOLA BASQUETEBOL	13.09.2005	4239100		1000000797	JOLIMAR - CAMACHO & MARIQUES LDA																																	











Imobilizado	Sbn.	Denominação do Imobilizado	Data Incorp.	Classe	N.º série / N.º antigo	Fornecedor	Nome do fornecedor	Det.Taxa	Data Descont.	Marca	Modelo	Item-CIBE	Sala	Localiz.	Centro ct	Vida útil	Val.aq.	Depr.ac.	Localiz.	Depr.Janç	CC4	Crís.5	Imob.Origem	Subs.ª Inv	Denominação do Imobilizado (2)	Cor	Comprim	Largura	Altura	Ordem custos	Ini dpr.no	Dpr.p.ac	Qt.	UMB						
42300005890	0	CONJ 100 COLHERES SOB. INOX	16.09.2005	4232100		1000000823	BANGANHO & BORGES PINTO, LDA		00.00.0000		REFEFTR 3011 00021	MA12314111		27,60	-27,60			LAR DA BELA VISTA SÍTIO DAS PONTES							0	0	0	0	0	0	0	0	0	0	0					
42300005891	0	CONJ 100 COLHERES CHA INOX	16.09.2005	4232100		1000000823	BANGANHO & BORGES PINTO, LDA		00.00.0000		REFEFTR 3011 00021	MA12314111		17,25	-17,25			LAR DA BELA VISTA SÍTIO DAS PONTES							0	0	0	0	0	0	0	0	0	0	0					
42300005892	0	CONJ 100 COPOS	16.09.2005	4232100		1000000823	BANGANHO & BORGES PINTO, LDA		00.00.0000		REFEFTR 3011 00021	MA12314111		46,61	-46,61			LAR DA BELA VISTA SÍTIO DAS PONTES							0	0	0	0	0	0	0	0	0	0	0	0				
42300005893	0	CAFETEIRA CÔNICA 3L	16.09.2005	4232100		1000000823	BANGANHO & BORGES PINTO, LDA		00.00.0000		REFEFTR 3011 00021	MA12314111		46,61	-46,61			LAR DA BELA VISTA SÍTIO DAS PONTES							0	0	0	0	0	0	0	0	0	0	0	0	0			
42300005894	0	CAFETEIRA CÔNICA 3L	16.09.2005	4232100		1000000823	BANGANHO & BORGES PINTO, LDA		00.00.0000		REFEFTR 3011 00021	MA12314111		46,61	-46,61			LAR DA BELA VISTA SÍTIO DAS PONTES							0	0	0	0	0	0	0	0	0	0	0	0	0	0		
42300005895	0	CAFETEIRA CÔNICA 3L	16.09.2005	4232100		1000000823	BANGANHO & BORGES PINTO, LDA		00.00.0000		REFEFTR 3011 00021	MA12314111		46,61	-46,61			LAR DA BELA VISTA SÍTIO DAS PONTES							0	0	0	0	0	0	0	0	0	0	0	0	0	0	0	
42300005896	0	CAFETEIRA CÔNICA 3L	16.09.2005	4232100		1000000823	BANGANHO & BORGES PINTO, LDA		00.00.0000		REFEFTR 3011 00021	MA12314111		46,61	-46,61			LAR DA BELA VISTA SÍTIO DAS PONTES							0	0	0	0	0	0	0	0	0	0	0	0	0	0	0	
42300005897	0	CAFETEIRA CÔNICA 3L	16.09.2005	4232100		1000000823	BANGANHO & BORGES PINTO, LDA		00.00.0000		REFEFTR 3011 00021	MA12314111		46,61	-46,61			LAR DA BELA VISTA SÍTIO DAS PONTES							0	0	0	0	0	0	0	0	0	0	0	0	0	0	0	
42300005898	0	CAFETEIRA CÔNICA 3L	16.09.2005	4232100		1000000823	BANGANHO & BORGES PINTO, LDA		00.00.0000		REFEFTR 3011 00021	MA12314111		46,61	-46,61			LAR DA BELA VISTA SÍTIO DAS PONTES							0	0	0	0	0	0	0	0	0	0	0	0	0	0	0	0
42300005899	0	CONJ 24 PRATOS RASOS	16.09.2005	4232100		1000000823	BANGANHO & BORGES PINTO, LDA		00.00.0000		REFEFTR 3011 00021	MA12314111		34,22	-34,22			Centro Comunitário da Nogueira							0	0	0	0	0	0	0	0	0	0	0	0	0	0		
42300005900	0	CONJ 24 PRATOS SOPA	16.09.2005	4232100		1000000823	BANGANHO & BORGES PINTO, LDA		00.00.0000		REFEFTR 3011 00021	MA12314111		34,22	-34,22			Centro Comunitário da Nogueira							0	0	0	0	0	0	0	0	0	0	0	0	0	0	0	
42300005901	0	FERROVÃO DE LETE	16.09.2005	4232100		1000000823	BANGANHO & BORGES PINTO, LDA		00.00.0000		REFEFTR 3011 00021	MA12314111		11,43	-11,43			Centro Comunitário da Nogueira							0	0	0	0	0	0	0	0	0	0	0	0	0	0	0	
42300005902	0	JACIÃO DE ÁGUA	16.09.2005	4232100		1000000823	BANGANHO & BORGES PINTO, LDA		00.00.0000		REFEFTR 3011 00021	MA12314111		1,97	-1,97			Centro Comunitário da Nogueira							0	0	0	0	0	0	0	0	0	0	0	0	0	0	0	
42300005903	0	TACADA 16/18	16.09.2005	4232100		1000000823	BANGANHO & BORGES PINTO, LDA		00.00.0000		REFEFTR 3011 00021	MA12314111		1,97	-1,97			Centro Comunitário da Nogueira							0	0	0	0	0	0	0	0	0	0	0	0	0	0	0	0
42300005904	0	TACA PARA SALADAS	16.09.2005	4232100		1000000823	BANGANHO & BORGES PINTO, LDA		00.00.0000		REFEFTR 3011 00021	MA12314111		3,91	-3,91			Centro Comunitário da Nogueira							0	0	0	0	0	0	0	0	0	0	0	0	0	0	0	
42300005905	0	CONJ 3 COLHERES DE PAU	16.09.2005	4232100		1000000823	BANGANHO & BORGES PINTO, LDA		00.00.0000		REFEFTR 3011 00021	MA12314111		6,97	-6,97			Centro Comunitário da Nogueira							0	0	0	0	0	0	0	0	0	0	0	0	0	0	0	
42300005906	0	COLHER ESPALGUETE	16.09.2005	4232100		1000000823	BANGANHO & BORGES PINTO, LDA		00.00.0000		REFEFTR 3011 00021	MA12314111		4,44	-4,44			Centro Comunitário da Nogueira							0	0	0	0	0	0	0	0	0	0	0	0	0	0	0	
42300005907	0	FORMA PARA TARTES	16.09.2005	4232100		1000000823	BANGANHO & BORGES PINTO, LDA		00.00.0000		REFEFTR 3011 00021	MA12314111		17,54	-17,54			Centro Comunitário da Nogueira							0	0	0	0	0	0	0	0	0	0	0	0	0	0	0	
42300005908	0	MEDIDOR DE LIQUIDOS	16.09.2005	4232100		1000000823	BANGANHO & BORGES PINTO, LDA		00.00.0000		REFEFTR 3011 00021	MA12314111		0,11	-0,11			Centro Comunitário da Nogueira							0	0	0	0	0	0	0	0	0	0	0	0	0	0	0	
42300005909	0	BALANÇA	16.09.2005	4232100		1000000823	BANGANHO & BORGES PINTO, LDA		00.00.0000		REFEFTR 3011 00021	MA12314111		7,26	-7,26			Centro Comunitário da Nogueira							104	10409	0	0	0	0	0	0	0	0	0	0	0	0	0	0
42300005910	0	ACOFIADOR	16.09.2005	4232100		1000000823	BANGANHO & BORGES PINTO, LDA		00.00.0000		REFEFTR 3011 00021	MA12314111		107,25	-107,25			Centro Comunitário da Nogueira							0	0	0	0	0	0	0	0	0	0	0	0	0	0	0	
42300005911	0	CONJ DE 4 SALADARAS	16.09.2005	4232100		1000000823	BANGANHO & BORGES PINTO, LDA		00.00.0000		REFEFTR 3011 00021	MA12314111		36,71	-36,71			Centro Comunitário da Nogueira							0	0	0	0	0	0	0	0	0	0	0	0	0	0	0	
42300005912	0	TACA PARA SALADAS	16.09.2005	4232100		1000000823	BANGANHO & BORGES PINTO, LDA		00.00.0000		REFEFTR 3011 00021	MA12314111		3,91	-3,91			Centro Comunitário da Nogueira							0	0	0	0	0	0	0	0	0	0	0	0	0	0	0	0
42300005913	0	BALDE PARA CHÃO	16.09.2005	4232100		1000000823	BANGANHO & BORGES PINTO, LDA		00.00.0000		REFEFTR 3011 00021	MA12314111		3,06	-3,06			Centro Comunitário da Nogueira							0	0	0	0	0	0	0	0	0	0	0	0	0	0	0	
42300005914	0	BULE PARA CHÁ	16.09.2005	4232100		1000000823	BANGANHO & BORGES PINTO, LDA		00.00.0000		REFEFTR 3011 00021	MA12314111		6,26	-6,26			Centro Comunitário da Nogueira							0	0	0	0	0	0	0	0	0	0	0	0	0	0	0	
42300005915	0	CONJUNTO DE 24 TOALHAS DE LOÇA	16.09.2005	4232100		1000000823	BANGANHO & BORGES PINTO, LDA		00.00.0000		REFEFTR 3011 00021	MA12314111		51,89	-51,89			Centro de Dia da Quinta Grande							0	0	0	0	0	0	0	0	0	0	0	0	0	0	0	
42300005916	0	CONJUNTO DE 4 PEGAS	16.09.2005	4232100		1000000823	BANGANHO & BORGES PINTO, LDA		00.00.0000		REFEFTR 3011 00021	MA12314111		7,48	-7,48			Centro de Dia da Quinta Grande							0	0	0	0	0	0	0	0	0	0	0	0	0	0	0	0
42300005917	0	CONJUNTO DE 40 CHÁVENAS CHÁ	16.09.2005	4232100		1000000823	BANGANHO & BORGES PINTO, LDA		00.00.0000		REFEFTR 3011 00021	MA12314111		50,60	-50,60			Centro de Dia da Quinta Grande							0	0	0	0	0	0	0	0	0	0	0	0	0	0	0	
42300005918	0	CONJUNTO DE 40 CIPRES DE CHÁ	16.09.2005	4232100		1000000823	BANGANHO & BORGES PINTO, LDA		00.00.0000		REFEFTR 3011 00021	MA12314111		34,08	-34,08			Centro de Dia da Quinta Grande							0	0	0	0	0	0	0	0	0	0	0	0	0	0	0	
42300005919	0	CONJUNTO DE 40 COPOS ÁGUA	16.09.2005	4232100		1000000823	BANGANHO & BORGES PINTO, LDA		00.00.0000		REFEFTR 3011 00021	MA12314111		17,48	-17,48			Centro de Dia da Quinta Grande							0	0	0	0	0	0	0	0	0	0	0	0	0	0	0	0
42300005920	0	COPO MEECOSO	16.09.2005	4232100		1000000823	BANGANHO & BORGES PINTO, LDA		00.00.0000		REFEFTR 3011 00021	MA12314111		1,39	-1,39			Centro de Dia da Quinta Grande							0	0	0	0	0	0	0	0	0	0	0	0	0	0	0	
42300005921	0	CONJUNTO DE 40 COLHERES SOPA	16.09.2005	4232100		1000000823	BANGANHO & BORGES PINTO, LDA		00.00.0000		REFEFTR 3011 00021	MA12314111		13,34	-13,34			Centro de Dia da Quinta Grande							0	0	0	0	0	0	0	0	0	0	0	0	0	0	0	0
42300005922	0	CONJUNTO DE 40 GAÇOS CARNE	16.09.2005	4232100		1000000823	BANGANHO & BORGES PINTO, LDA		00.00.0000		REFEFTR 3011 00021	MA12314111		13,34	-13,34			Centro de Dia da Quinta Grande							0	0	0	0	0	0	0	0	0	0	0	0	0	0	0	0
42300005923	0	CONJUNTO 40 FACAS CARNE	16.09.2005	4232100		100																																		







Imobilizado	Unid.	Denominação do Imobilizado	Data Incorp.	Classe	N.º série / N.º antigo	Fornecedor	Nome do fornecedor	Det.Taxas	Data deus.	Marca	Modelo	Item-CIBE	Sala	Localiz.	Centro cont.	Vida útil	Val.aq.	Depr.ac.	Localiz.	Depr.Janç	CC4	Crís.5	Imob.origem	Subs.º Inv	Denominação do Imobilizado (2)	Cor	Comprim	Largura	Altura	Ordem custos	Ini dpr.no	Dpr.p.ac	Qt.	UMB			
42300006423	0	EDRECONS ASA 1.60X2.20	15.12.2005	4239100	1000000910	MANUEL DA SILVA PEIXOTO & CA.LDA	4239000	00.00.0000	2000						53,64	-53,64		RESIDENCIA 1 CENTRO POLIVALENTE LG L					0	0	0	0	0	0	0	0	0	0	0	0	0		
42300006424	0	EDRECONS ASA 1.60X2.20	15.12.2005	4239100	1000000910	MANUEL DA SILVA PEIXOTO & CA.LDA	4239000	00.00.0000	2000						53,58	-53,58		RESIDENCIA 1 CENTRO POLIVALENTE LG L					0	0	0	0	0	0	0	0	0	0	0	0	0		
42300006425	0	CONJ. 7 PISCINAS COZINHA	12.12.2005	4239100	1000000823	BANGANHO & BORGES PINTO.LDA.	4239000	00.00.0000	2000						37,20	-37,20		SERVIC. GERAIS VILA MAAM CENTRO POLI					0	0	0	0	0	0	0	0	0	0	0	0	0	0	
42300006426	0	FLOREIRA	12.12.2005	4239100	1000000823	BANGANHO & BORGES PINTO.LDA.	4239000	00.00.0000	2000						34,72	-34,72		CASA MAE CENTRO POLIVALENTE VILA MAR					0	0	0	0	0	0	0	0	0	0	0	0	0	0	
42300006427	0	SISTEMA/AOUM FBHT AMICO 1000	12.12.2005	4232000	1000015256	EMILU - COMERCIO E SERVICOS LDA	4232000	00.00.0000	AMICO						3.125,00	-3.125,00		LAR DA BELA VISTA SÍTIO DAS PONTES					0	0	0	0	0	0	0	0	0	0	0	0	0	0	
42300006428	0	MICROMER SHURE SM58/ LANCAN CANON 6M	12.12.2005	4232100	1000015256	EMILU - COMERCIO E SERVICOS LDA	4232000	00.00.0000	SHURE						157,00	-157,00		LAR DA BELA VISTA SÍTIO DAS PONTES					0	0	0	0	0	0	0	0	0	0	0	0	0	0	
42300006429	0	LEITOR DVD MP3	12.12.2005	4232100	1000015256	EMILU - COMERCIO E SERVICOS LDA	4232000	00.00.0000	SM58/1						157,00	-157,00		LAR DA BELA VISTA SÍTIO DAS PONTES					0	0	0	0	0	0	0	0	0	0	0	0	0	0	
42300006430	0	MICROMER SHURE SISTEMA EMISSOR UHF	12.12.2005	4232000	1000015256	EMILU - COMERCIO E SERVICOS LDA	4232000	00.00.0000							460,00	-460,00		LAR DA BELA VISTA SÍTIO DAS PONTES					0	0	0	0	0	0	0	0	0	0	0	0	0	0	
42300006431	0	JACAQ ELECTRIC TEFAL VITSESE1,7L	09.12.2005	4232100	1000000823	BANGANHO & BORGES PINTO.LDA.	4232000	00.00.0000	TEFAL						82,74	-82,74		Centro Comunitário da Nogueira					0	0	0	0	0	0	0	0	0	0	0	0	0	0	
42300006432	0	REBOUT TEFAL KACAO VO 670401	09.12.2005	4232100	1000000823	BANGANHO & BORGES PINTO.LDA.	4232000	00.00.0000	TEFAL						51,70	-51,70		Centro Comunitário da Nogueira					0	0	0	0	0	0	0	0	0	0	0	0	0	0	0
42300006433	0	MACQUINACADURA STAFF 1003 PORTATIL	12.12.2005	4232000	1000015256	EMILU - COMERCIO E SERVICOS LDA	4232000	00.00.0000	PRAF						255,00	-255,00		Centro Comunitário da Nogueira					0	0	0	0	0	0	0	0	0	0	0	0	0	0	0
42300006434	0	TABLETA DE ENGOMAR BASIC 200 120X38	09.12.2005	4232100	1000000823	BANGANHO & BORGES PINTO.LDA.	4232000	00.00.0000	BASIC						52,90	-52,90		Centro Comunitário da Nogueira					0	0	0	0	0	0	0	0	0	0	0	0	0	0	0
42300006435	0	TÁBUA DE ENGOMAR BASIC 200 120X38	09.12.2005	4232100	1000000823	BANGANHO & BORGES PINTO.LDA.	4232000	00.00.0000	BASIC						52,90	-52,90		Centro Comunitário da Nogueira					0	0	0	0	0	0	0	0	0	0	0	0	0	0	0
42300006436	0	AQUECEDOR A OLEO 2500W	15.12.2005	4232100	1000000844	VASCONCELOS & ABREU LDA	4232000	00.00.0000	WATTS						70,10	-70,10		Centro Comunitário da Nogueira					0	0	0	0	0	0	0	0	0	0	0	0	0	0	0
42300006437	0	AQUECEDOR A OLEO 2500W	15.12.2005	4232100	1000000844	VASCONCELOS & ABREU LDA	4232000	00.00.0000	WATTS						70,10	-70,10		Centro Comunitário da Nogueira					0	0	0	0	0	0	0	0	0	0	0	0	0	0	0
42300006438	0	AQUECEDOR A OLEO 2500W	19.12.2005	4232100	1000000844	VASCONCELOS & ABREU LDA	4232000	00.00.0000	BELNEH						70,10	-70,10		Servico Local Fañ de Oveha					0	0	0	0	0	0	0	0	0	0	0	0	0	0	0
42300006439	0	FOTOCOPIADORA CANON IR-1600-ACAQMIICLIAR	19.12.2005	4233000	1000000696	CALDEIRA COSTA LDA	4233000	00.00.0000	CANON						1.155,75	-1.155,75		AJUDA DOMICILIARIA FUNCHAL TRAVESSA NO					0	0	0	0	0	0	0	0	0	0	0	0	0	0	
42300006440	0	SWITCH DE 19 24 PORTAS-COMPONENTES	13.12.2005	4231000	1000000844	VASCONCELOS & ABREU LDA	4231000	00.00.0000							1.333,46	-1.333,46		SERVICOS CENTRAIS RUA ELIAS GARCIA, 14					0	0	0	0	0	0	0	0	0	0	0	0	0	0	0
42300006441	0	TELEFONA KRUPS	15.12.2005	4232100	1000000823	BANGANHO & BORGES PINTO.LDA.	4232000	00.00.0000	KRUPS						40,25	-40,25		Centro Comunitário da Nogueira					0	0	0	0	0	0	0	0	0	0	0	0	0	0	0
42300006442	0	SWITCH DE 19 24 PORTAS-COMPONENTES	13.12.2005	4231000	1000000844	VASCONCELOS & ABREU LDA	4231000	00.00.0000							1.333,46	-1.333,46		SERVICOS CENTRAIS RUA ELIAS GARCIA, 14					0	0	0	0	0	0	0	0	0	0	0	0	0	0	0
42300006443	0	WANTHER MAGICA FLAMA	15.12.2005	4232100	1000000823	BANGANHO & BORGES PINTO.LDA.	4232000	00.00.0000	FLAMMA						28,75	-28,75		Centro Comunitário da Nogueira					0	0	0	0	0	0	0	0	0	0	0	0	0	0	0
42300006444	0	BALANCA/CAOZINHA	15.12.2005	4232100	1000000823	BANGANHO & BORGES PINTO.LDA.	4232000	00.00.0000							60,25	-60,25		Centro Comunitário da Nogueira					0	0	0	0	0	0	0	0	0	0	0	0	0	0	0
42300006445	0	MAQUINA CAFFE	15.12.2005	4232100	1000000823	BANGANHO & BORGES PINTO.LDA.	4232000	00.00.0000							63,20	-63,20		Centro Comunitário da Nogueira					0	0	0	0	0	0	0	0	0	0	0	0	0	0	0
42300006446	0	MAQUINA CAFFE	15.12.2005	4232100	1000000823	BANGANHO & BORGES PINTO.LDA.	4232000	00.00.0000							60,25	-60,25		Centro Comunitário da Nogueira					0	0	0	0	0	0	0	0	0	0	0	0	0	0	0
42300006447	0	MAQUINA CAFFE	15.12.2005	4232100	1000000823	BANGANHO & BORGES PINTO.LDA.	4232000	00.00.0000							63,20	-63,20		Centro Comunitário da Nogueira					0	0	0	0	0	0	0	0	0	0	0	0	0	0	0
42300006448	0	FRIGIDEIRA C/ REDE	15.12.2005	4232100	1000000823	BANGANHO & BORGES PINTO.LDA.	4232000	00.00.0000							30,86	-30,86		Centro Comunitário da Nogueira					0	0	0	0	0	0	0	0	0	0	0	0	0	0	0
42300006449	0	LANTEIRNA 3710	14.12.2005	4234100	1000000839	INDUTORA-INST. ELEC.MADERENSE LDA.	4234000	00.00.0000	3710						42,10	-42,10		LAR DA BELA VISTA SÍTIO DAS PONTES					0	0	0	0	0	0	0	0	0	0	0	0	0	0	
42300006450	0	LANTEIRNA 3710	14.12.2005	4234100	1000000839	INDUTORA-INST. ELEC.MADERENSE LDA.	4234000	00.00.0000	3710						42,10	-42,10		LAR DA BELA VISTA SÍTIO DAS PONTES					0	0	0	0	0	0	0	0	0	0	0	0	0	0	0
42300006451	0	LANTEIRNA 3710	14.12.2005	4234100	1000000839	INDUTORA-INST. ELEC.MADERENSE LDA.	4234000	00.00.0000	3710						42,10	-42,10		LAR DA BELA VISTA SÍTIO DAS PONTES					0	0	0	0	0	0	0	0	0	0	0	0	0	0	0
42300006452	0	LANTEIRNA 3710	14.12.2005	4234100	1000000839	INDUTORA-INST. ELEC.MADERENSE LDA.	4234000	00.00.0000	3710						42,10	-42,10		LAR DA BELA VISTA SÍTIO DAS PONTES					0	0	0	0	0	0	0	0	0	0	0	0	0	0	0
42300006453	0	LANTEIRNA 3710	14.12.2005	4234100	1000000839	INDUTORA-INST. ELEC.MADERENSE LDA.	4234000	00.00.0000	3710						42,10	-42,10		LAR DA BELA VISTA SÍTIO DAS PONTES					0	0	0	0	0	0	0	0	0	0	0	0	0	0	0
42300006454	0	LANTEIRNA 3710	14.12.2005	4234100	1000000839	INDUTORA-INST. ELEC.MADERENSE LDA.	4234000	00.00.0000	3710						42,10	-42,10		LAR DA BELA VISTA SÍTIO DAS PONTES					0	0	0	0	0	0	0	0	0	0	0	0	0	0	0
42300006455	0	LANTEIRNA 3710	14.12.2005	4234100	1000000839	INDUTORA-INST. ELEC.MADERENSE LDA.	4234000	00.00.0000	3710						42,10	-42,10		LAR DA BELA VISTA SÍTIO DAS PONTES					0	0	0	0	0	0	0	0	0	0	0	0	0	0	0
42300006456	0	LANTEIRNA 3710	14.12.2005	4234100	1000000839	INDUTORA-INST. ELEC.MADERENSE LDA.	4234000	00.00.0000	3710						42,10	-42,10		LAR DA BELA VISTA SÍTIO DAS PONTES					0	0	0	0	0	0	0	0	0	0	0	0	0	0	0
42300006457	0	COMP.FIN PARTNER/AMICO 25L	16.12.2005	4232100	1000000835	AFONSO CAMACHO LDA	4232000	00.00.0000	PARTNER						113,85	-113,85		LAR DA BELA VISTA SÍTIO DAS PONTES					0	0	0	0	0	0	0	0	0	0	0	0	0	0	0
42300006458	0	ASTURO MEC SISA/ LACOM FURNOS E PNEUS	16.12.2005	423																																	











Imobilizado	Sbn.	Denominação do Imobilizado	Data Incorp.	Classe	N.º série / N.º antigo	Fornecedor	Nome do fornecedor	Det.Taxas	Data deus.	Marca	Modelo	Item-CIBE	Sala	Localiz.	Centro cst.	Vida útil	Val.aq.	Depr.ac.	Localiz.	Depr.Janç	CC4	Crís.5	Imob.Origem	Sub.º Inv	Denominação do Imobilizado (2)	Cor	Comprim.	Largura	Altura	Ordem custos	Ini dp.r.no	Dpt.p.ac	Qt.	UMB					
42300007113	0	MÓDULO CARNÉ MOD 4534010	27.09.2006	4232000		1000007846	LITÚTECÍNICA - EQUIP. HOTELEIRAS LDA	4534010	00.00.0000		4534010	COZINHA	0011 00021	MA12314111	8	782,00			LAR DA BELA VISTA SÍTIO DAS PONTES				0	0	0	0	0	0	0	0	0	0	0	0	0	0			
42300007114	0	LICUIDIFICADORA HR1744 80 VIDRO	30.11.2006	4232100		100000840	JOÃO CRISOSTOMO FIG. SILVA S.A.		00.00.0000	VIDRO	HR1744 80	100649999	PS0 - 1	0011 00021	MA12314111	1	47,88	-47,88	LAR DA BELA VISTA SÍTIO DAS PONTES				0	0	0	0	0	0	0	0	0	0	0	0	0				
42300007115	0	LICUIDIFICADORA HR1744 80 VIDRO	30.11.2006	4232100		100000840	JOÃO CRISOSTOMO FIG. SILVA S.A.		00.00.0000	VIDRO	HR1744 80	100649999	PS0 - 3	0011 00021	MA12314111	1	47,88	-47,88	LAR DA BELA VISTA SÍTIO DAS PONTES				0	0	0	0	0	0	0	0	0	0	0	0	0	0			
42300007117	0	LICUIDIFICADORA HR1744 80 VIDRO	30.11.2006	4232100		100000840	JOÃO CRISOSTOMO FIG. SILVA S.A.		00.00.0000	VIDRO	HR1744 80	100649999	PS0 - 4	0011 00021	MA12314111	1	47,88	-47,88	LAR DA BELA VISTA SÍTIO DAS PONTES				0	0	0	0	0	0	0	0	0	0	0	0	0	0	0		
42300007118	0	LICUIDIFICADORA HR1744 80 VIDRO	30.11.2006	4232100		100000840	JOÃO CRISOSTOMO FIG. SILVA S.A.		00.00.0000	VIDRO	HR1744 80	100649999	PS0 - 5	0011 00021	MA12314111	1	47,88	-47,88	LAR DA BELA VISTA SÍTIO DAS PONTES				0	0	0	0	0	0	0	0	0	0	0	0	0	0	0		
42300007119	0	LICUIDIFICADORA HR1744 80 VIDRO	30.11.2006	4232100		100000840	JOÃO CRISOSTOMO FIG. SILVA S.A.		00.00.0000	VIDRO	HR1744 80	100649999	PS0 - 6	0011 00021	MA12314111	1	47,88	-47,88	LAR DA BELA VISTA SÍTIO DAS PONTES				0	0	0	0	0	0	0	0	0	0	0	0	0	0	0	0	
42300007120	0	LICUIDIFICADORA HR1744 80 VIDRO	30.11.2006	4232100		100000840	JOÃO CRISOSTOMO FIG. SILVA S.A.		00.00.0000	VIDRO	HR1744 80	100649999	PS0 - 7	0011 00021	MA12314111	1	47,88	-47,88	LAR DA BELA VISTA SÍTIO DAS PONTES				0	0	0	0	0	0	0	0	0	0	0	0	0	0	0	0	
42300007121	0	LICUIDIFICADORA HR1744 80 VIDRO	30.11.2006	4232100		100000840	JOÃO CRISOSTOMO FIG. SILVA S.A.		00.00.0000	VIDRO	HR1744 80	100649999	PS0 - 8	0011 00021	MA12314111	1	47,88	-47,88	LAR DA BELA VISTA SÍTIO DAS PONTES				0	0	0	0	0	0	0	0	0	0	0	0	0	0	0	0	
42300007122	0	CADERNAS RODAS BAÇAO REF28350	13.12.2006	4232000		100000874	IRMAS MACHADOS C.ORT FUNCHAL, LDA	28350	00.00.0000	BARBOSA	28350	105899112	PS0S	0011 00024	MA12314141	7	436,64	-436,64	LAR DO VALE FORMOSO SANTA LUZIA				0	0	0	0	0	0	0	0	0	0	0	0	0	0	0		
42300007123	0	CADERNAS RODAS BAÇAO REF28350	13.12.2006	4232000		100000874	IRMAS MACHADOS C.ORT FUNCHAL, LDA	28350	00.00.0000	SIEMENS	28350	105899112	PS0S	0011 00024	MA12314141	7	436,64	-436,64	LAR DO VALE FORMOSO SANTA LUZIA				0	0	0	0	0	0	0	0	0	0	0	0	0	0	0	0	
42300007124	0	ELEVADOR ELÉCTRICO REF950/LUNDA	13.12.2006	4232000		100000874	IRMAS MACHADOS C.ORT FUNCHAL, LDA	250	00.00.0000	INWACARE	250	105899002	QUAÇADOS	0011 00024	MA12314141	8	998,40	-998,40	LAR DO VALE FORMOSO SANTA LUZIA				0	0	0	0	0	0	0	0	0	0	0	0	0	0	0		
42300007125	0	CESTAS AÇAFADADAS P/ELEVADOR REF2C52M	13.12.2006	4232100		100000874	IRMAS MACHADOS C.ORT FUNCHAL, LDA	CS2M	00.00.0000	INWACARE	CS2M	105899570	QUAÇADOS	0011 00024	MA12314141	1	140,40	-140,40	LAR DO VALE FORMOSO SANTA LUZIA				0	0	0	0	0	0	0	0	0	0	0	0	0	0	0		
42300007126	0	CESTAS AÇAFADADAS P/ELEVADOR REF2C52M	13.12.2006	4232100		100000874	IRMAS MACHADOS C.ORT FUNCHAL, LDA	CS2M	00.00.0000	INWACARE	CS2M	105899570	QUAÇADOS	0011 00024	MA12314141	1	140,40	-140,40	LAR DO VALE FORMOSO SANTA LUZIA				0	0	0	0	0	0	0	0	0	0	0	0	0	0	0	0	
42300007127	0	CESTAS AÇAFADADAS P/ELEVADOR REF2C52M	13.12.2006	4232100		100000874	IRMAS MACHADOS C.ORT FUNCHAL, LDA	CS2M	00.00.0000	INWACARE	CS2M	105899570	QUAÇADOS	0011 00024	MA12314141	1	140,40	-140,40	LAR DO VALE FORMOSO SANTA LUZIA				0	0	0	0	0	0	0	0	0	0	0	0	0	0	0	0	0
42300007128	0	BICICLETA DE GINÁSTICA C/REMO REF42002	13.12.2006	4232000		100000874	IRMAS MACHADOS C.ORT FUNCHAL, LDA	MIRALAGO	00.00.0000	MIRALAGO	M2002	1060107000	GINAÇAO	0011 00024	MA12314141	4	407,24	-407,24	LAR DO VALE FORMOSO SANTA LUZIA				0	0	0	0	0	0	0	0	0	0	0	0	0	0	0	0	
42300007129	0	ACAFADADAS ANTI-ESCARA ÔMEGA 500 SPENCO	13.12.2006	4232100		100000874	IRMAS MACHADOS C.ORT FUNCHAL, LDA	OMEGA500	00.00.0000	OMEGA500	OM500R9041	QUAÇADOS	0011 00024	MA12314141	1	237,12	-237,12	LAR DO VALE FORMOSO SANTA LUZIA				0	0	0	0	0	0	0	0	0	0	0	0	0	0	0	0	0	
42300007130	0	ACAFADADAS ANTI-ESCARA ÔMEGA 500 SPENCO	13.12.2006	4232100		100000874	IRMAS MACHADOS C.ORT FUNCHAL, LDA	OMEGA500	00.00.0000	SPENCO	OM500R9041	QUAÇADOS	0011 00024	MA12314141	1	237,12	-237,12	LAR DO VALE FORMOSO SANTA LUZIA				0	0	0	0	0	0	0	0	0	0	0	0	0	0	0	0	0	
42300007131	0	ACAFADADAS ANTI-ESCARA ÔMEGA 500 SPENCO	13.12.2006	4232100		100000874	IRMAS MACHADOS C.ORT FUNCHAL, LDA	OMEGA500	00.00.0000	SPENCO	OM500R9041	QUAÇADOS	0011 00024	MA12314141	1	237,12	-237,12	LAR DO VALE FORMOSO SANTA LUZIA				0	0	0	0	0	0	0	0	0	0	0	0	0	0	0	0	0	
42300007132	0	ESCADAS MULTISUO	06.10.2006	4231900		100000781	ANTONIO FAUSTINO DE ABREU, LDA		00.00.0000		1070113001	OFICINA	0011 00021	MA12311101	1	148,01	-148,01	LAR DA BELA VISTA SÍTIO DAS PONTES				0	0	0	0	0	0	0	0	0	0	0	0	0	0	0	0		
42300007133	0	BATEDEIRA ELÉCTRICA/AQUILINE BMS	29.09.2006	4232100		100000823	BANGANHO & BORGES PINTO, LDA	BMS	00.00.0000	MOULINEX	BMS	107064000	COZINHA	0011 00116	MA12314204	1	34,21	-34,21	Centro de Dia de São Roque				0	0	0	0	0	0	0	0	0	0	0	0	0	0	0	0	
42300007134	0	EXTRACTOR ELEC. ECOLINE DE 90CM	20.10.2006	4232100		100000823	BANGANHO & BORGES PINTO, LDA	90 CM	00.00.0000	ECOLINE	90 CM	107069900	COZINHA	0011 00015	MA12311101	1	216,66	-216,66	RESIDENCIA 6 CENTRO POVALENTE LG L				0	0	0	0	0	0	0	0	0	0	0	0	0	0	0	0	0
42300007135	0	ASPIRADOR SIEMENS V55S20	06.10.2006	4232100		100000839	INDUTORA-INST. ELEC. MADEIRENSE, LDA	V55S20	00.00.0000	SIEMENS	V55S20	107800101	IMPETZA	0011 00015	MA12311101	1	88,80	-88,80	RESIDENCIA 6 CENTRO POVALENTE LG L				0	0	0	0	0	0	0	0	0	0	0	0	0	0	0	0	0
42300007136	0	ASPIRADOR SIEMENS V55S20	06.10.2006	4232100		100000839	INDUTORA-INST. ELEC. MADEIRENSE, LDA	V55S20	00.00.0000	SIEMENS	V55S20	107800101	IMPETZA	0011 00015	MA12311101	1	88,80	-88,80	RESIDENCIA 6 CENTRO POVALENTE LG L				0	0	0	0	0	0	0	0	0	0	0	0	0	0	0	0	0
42300007137	0	ASPIRADOR SIEMENS V55S20	06.10.2006	4232100		100000839	INDUTORA-INST. ELEC. MADEIRENSE, LDA	V55S20	00.00.0000	SIEMENS	V55S20	107800101	IMPETZA	0011 00017	MA12311101	1	88,80	-88,80	RESIDENCIA 6 CENTRO POVALENTE LG L				0	0	0	0	0	0	0	0	0	0	0	0	0	0	0	0	0
42300007138	0	ASPIRADOR SIEMENS V55S20	06.10.2006	4232100		100000839	INDUTORA-INST. ELEC. MADEIRENSE, LDA	V55S20	00.00.0000	SIEMENS	V55S20	107800101	IMPETZA	0011 00010	MA12311101	1	88,80	-88,80	RESIDENCIA 1 CENTRO POVALENTE LG L				0	0	0	0	0	0	0	0	0	0	0	0	0	0	0	0	0
42300007139	0	ASPIRADOR SIEMENS V50661830	06.10.2006	4232100		100000839	INDUTORA-INST. ELEC. MADEIRENSE, LDA	V50661830	00.00.0000	SIEMENS	V50661830	107800101	IMPETZA	0011 00012	MA12311101	1	134,99	-134,99	RESIDENCIA 3 CENTRO POVALENTE LG L				0	0	0	0	0	0	0	0	0	0	0	0	0	0	0	0	0
42300007140	0	ASPIRADOR SIEMENS V50661830	06.10.2006	4232100		100000839	INDUTORA-INST. ELEC. MADEIRENSE, LDA	V50661830	00.00.0000	SIEMENS	V50661830	107800101	IMPETZA	0011 00013	MA12311101	1	135,00	-135,00	RESIDENCIA 4 CENTRO POVALENTE LG L				0	0	0	0	0	0	0	0	0	0	0	0	0	0	0	0	0
42300007141	0	ASPIRADOR SIEMENS V50661830	06.10.2006	4232100		100000839	INDUTORA-INST. ELEC. MADEIRENSE, LDA	V50661830	00.00.0000	SIEMENS	V50661830	107800101	IMPETZA	0011 00013	MA12311101	1	135,00	-135,00	RESIDENCIA 4 CENTRO POVALENTE LG L				0	0	0	0	0	0	0	0	0	0	0	0	0	0	0	0	0
42300007142	0	TERMOACUMULADOR SHW90015 STIREBEL	29.09.2006	4232000		100000844	VASCONCELOS & ABREU, LDA	SHW 90015	00.00.0000	STIREBEL	SHW 90015	107058002	LAVANDAR	0011 00014	MA12311101	8	2.256,76	-2.256,76	RESIDENCIA 5 CENTRO POVALENTE LG L				0	0	0	0	0	0	0	0	0	0	0	0	0	0	0	0	
42300007143	0	FAX CANON MDC 52166	20.10.2006	4232000		100000996	KALDEIRA, COSTA LDA	R 160	00.00.0000	CANON	R 160	103030000	SALA	0011 00118	MA12312203	5	833,18	-833,18	Centro Comunitário da Nogueira				0	0	0	0	0	0	0	0	0	0	0	0	0	0	0	0	
42300007144	0	FOTOCOPIADORA DIGITAL CANON N-2016	20.10.2006	4232000		100000996	KALDEIRA, COSTA LDA	R 2016	00.00.0000	CANON	R 2016	103030100	SALA	0011 00118	MA12312203	5																							



Imobilizado	Sbn.	Denominação do Imobilizado	Data Incorp.	Classe	N.º série / N.º antigo	Fornecedor	Nome do fornecedor	Det.Taxa	Data deus.	Marca	Modelo	Item-CEM	Salda	Localiz.	Centro cont.	Vida útil	Val.aq.	Depr.ac.	Localiz.	Depr.Janç	CC4	Crís.5	Imob.Origem	Sub.n.º	Idm	Denominação do Imobilizado (2)	Cor	Comprim.	Largura	Altura	Ordem custos	Ini dpn.nr	Dpn.p.ac	Qt.	UMB
42300007112	0	LINKSYS PS2 2 KM CABLE KIT	11.04.2007	4231100		1000011431	CENTRALSTORE - TECN.INFORMACAO LDA	4231000	00.00.0000			1001019900	PS0 - 1	3011	00002	MA4E101000	1	24.61	-24.61							SERVICOS CENTRAIS RUA ELIAS GARCIA, 14	101	10101							
42300007113	0	LINKSYS PS2 2 KM CABLE KIT	11.04.2007	4231100		1000011431	CENTRALSTORE - TECN.INFORMACAO LDA	4231000	00.00.0000			1001019900	PS0 - 1	3011	00002	MA4E101000	1	24.61	-24.61							SERVICOS CENTRAIS RUA ELIAS GARCIA, 14	101	10101							
42300007114	0	MACOR Disco Rigido 80 UDUMA /100 7200RPM	16.04.2007	4231100		1000011431	CENTRALSTORE - TECN.INFORMACAO LDA	4231000	00.00.0000			1001019900	PS0 - 1	3011	00002	MA4E101000	1	52.33	-52.33							SERVICOS CENTRAIS RUA ELIAS GARCIA, 14	101	10101							
42300007315	0	MACOR Disco Rigido 80 UDUMA /100 7200RPM	16.04.2007	4231100		1000011431	CENTRALSTORE - TECN.INFORMACAO LDA	4231000	00.00.0000			1001019900	PS0 - 1	3011	00002	MA4E101000	1	52.33	-52.33							SERVICOS CENTRAIS RUA ELIAS GARCIA, 14	101	10101							
42300007316	0	MACOR Disco Rigido 80 UDUMA /100 7200RPM	16.04.2007	4231100		1000011431	CENTRALSTORE - TECN.INFORMACAO LDA	4231000	00.00.0000			1001019900	PS0 - 1	3011	00002	MA4E101000	1	52.33	-52.33							SERVICOS CENTRAIS RUA ELIAS GARCIA, 14	101	10101							
42300007317	0	MACOR Disco Rigido 80 UDUMA /100 7200RPM	16.04.2007	4231100		1000011431	CENTRALSTORE - TECN.INFORMACAO LDA	4231000	00.00.0000			1001019900	PS0 - 1	3011	00002	MA4E101000	1	52.33	-52.33							SERVICOS CENTRAIS RUA ELIAS GARCIA, 14	101	10101							
42300007318	0	MACOR Disco Rigido 80 UDUMA /100 7200RPM	16.04.2007	4231100		1000011431	CENTRALSTORE - TECN.INFORMACAO LDA	4231000	00.00.0000			1001019900	PS0 - 1	3011	00002	MA4E101000	1	52.33	-52.33							SERVICOS CENTRAIS RUA ELIAS GARCIA, 14	101	10101							
42300007319	0	MACOR Disco Rigido 80 UDUMA /100 7200RPM	16.04.2007	4231100		1000011431	CENTRALSTORE - TECN.INFORMACAO LDA	4231000	00.00.0000			1001019900	PS0 - 1	3011	00002	MA4E101000	1	52.33	-52.33							SERVICOS CENTRAIS RUA ELIAS GARCIA, 14	101	10101							
42300007320	0	MACOR Disco Rigido 80 UDUMA /100 7200RPM	16.04.2007	4231100		1000011431	CENTRALSTORE - TECN.INFORMACAO LDA	4231000	00.00.0000			1001019900	PS0 - 1	3011	00002	MA4E101000	1	52.33	-52.33							SERVICOS CENTRAIS RUA ELIAS GARCIA, 14	101	10101							
42300007321	0	MACOR Disco Rigido 80 UDUMA /100 7200RPM	16.04.2007	4231100		1000011431	CENTRALSTORE - TECN.INFORMACAO LDA	4231000	00.00.0000			1001019900	PS0 - 1	3011	00002	MA4E101000	1	52.33	-52.33							SERVICOS CENTRAIS RUA ELIAS GARCIA, 14	101	10101							
42300007322	0	MACOR Disco Rigido 80 UDUMA /100 7200RPM	16.04.2007	4231100		1000011431	CENTRALSTORE - TECN.INFORMACAO LDA	4231000	00.00.0000			1001019900	PS0 - 1	3011	00002	MA4E101000	1	52.33	-52.33							SERVICOS CENTRAIS RUA ELIAS GARCIA, 14	101	10101							
42300007324	0	ESCADOTE DE 2 DEGRAYS	19.04.2007	4232100		2000099399	AGOSTINHO CORTE DE ANDRADE	4232000	00.00.0000			1001019900	PS0 - 1	3011	00002	MA4E101000	1	52.33	-52.33							Centro de Dia Ponta do Pargo	107	10701							
42300007325	0	MP SERVER EXPRESS FOR SUSE LINUX	30.03.2007	4231000		1000004475	Webpower, Lda	4231000	00.00.0000			1002030300	PS0 - 1	3011	00002	MA4E101000	3	8.434.91	-8.434.91							SERVICOS CENTRAIS RUA ELIAS GARCIA, 14	101	10102							
42300007326	0	MP APLICACAOES A 30 CONC. USERS FOR LINUX	30.03.2007	4231000		1000004475	Webpower, Lda	4231000	00.00.0000			1002030300	PS0 - 1	3011	00002	MA4E101000	3	4.223.47	-4.223.47							SERVICOS CENTRAIS RUA ELIAS GARCIA, 14	101	10102							
42300007327	0	MP APLICACAOES A 10 CONC. USERS FOR LINUX	30.03.2007	4231000		1000004475	Webpower, Lda	4231000	00.00.0000			1002030300	PS0 - 1	3011	00002	MA4E101000	3	4.223.47	-4.223.47							SERVICOS CENTRAIS RUA ELIAS GARCIA, 14	101	10102							
42300007328	0	AGRAFADORES GRANDES	09.04.2007	4232100		1000006651	CARTONADAPAPELARIA	4232000	00.00.0000			1003021011	AP DOMI	3011	00006	MA12314401	1	60.38	-60.38							AJUDA DOMICILIARIA FUNCHAL TRAVESSA NO	103	10302							
42300007329	0	AGRAFADORES GRANDES	09.04.2007	4232100		1000006651	CARTONADAPAPELARIA	4232000	00.00.0000			1003021011	AP DOMI	3011	00006	MA12314401	1	60.38	-60.38							AJUDA DOMICILIARIA FUNCHAL TRAVESSA NO	103	10302							
42300007330	0	BALDE CASA BAÇAO C.FEDRAL	16.04.2007	4232100		1000008023	BANGANHO & BORGES PINTO, LDA	4232000	00.00.0000			1009020000	AP DOMI	3011	00006	MA12314401	1	36.06	-36.06							AJUDA DOMICILIARIA FUNCHAL TRAVESSA NO	107	10709							
42300007331	0	BALDE CASA BAÇAO C.FEDRAL	16.04.2007	4232100		1000008023	BANGANHO & BORGES PINTO, LDA	4232000	00.00.0000			1009020000	AP DOMI	3011	00006	MA12314401	1	36.06	-36.06							AJUDA DOMICILIARIA FUNCHAL TRAVESSA NO	107	10709							
42300007332	0	MOTOR PRADO P/CAMA ELECTICA	13.11.2007	4232100		1000009953	AGMADE-SOC.MP.HOSPIUT.LINP.LDA	4232000	00.00.0000			1004099000	PS0S	3011	00021	MA12314111	1	225.17	-225.17							LAR DA BELA VISTA SÍTIO DAS PONTES	105	10504							
42300007333	0	MOTOR PRADO P/CAMA ELECTICA	13.11.2007	4232100		1000009953	AGMADE-SOC.MP.HOSPIUT.LINP.LDA	4232000	00.00.0000			1004099000	PS0S	3011	00021	MA12314111	1	225.17	-225.17							LAR DA BELA VISTA SÍTIO DAS PONTES	105	10504							
42300007334	0	MOTOR PRADO P/CAMA ELECTICA	13.11.2007	4232100		1000009953	AGMADE-SOC.MP.HOSPIUT.LINP.LDA	4232000	00.00.0000			1004099000	PS0S	3011	00021	MA12314111	1	225.17	-225.17							LAR DA BELA VISTA SÍTIO DAS PONTES	105	10504							
42300007335	0	MOTOR PRADO P/CAMA ELECTICA	13.11.2007	4232100		1000009953	AGMADE-SOC.MP.HOSPIUT.LINP.LDA	4232000	00.00.0000			1004099000	PS0S	3011	00021	MA12314111	1	225.17	-225.17							LAR DA BELA VISTA SÍTIO DAS PONTES	105	10504							
42300007336	0	COMAÇAGS P/CAMA ELECTICA	13.11.2007	4232100		1000009953	AGMADE-SOC.MP.HOSPIUT.LINP.LDA	4232000	00.00.0000			1004099000	PS0S	3011	00021	MA12314111	1	90.10	-90.10							LAR DA BELA VISTA SÍTIO DAS PONTES	105	10504							
42300007337	0	COMAÇAGS P/CAMA ELECTICA	13.11.2007	4232100		1000009953	AGMADE-SOC.MP.HOSPIUT.LINP.LDA	4232000	00.00.0000			1004099000	PS0S	3011	00021	MA12314111	1	90.10	-90.10							LAR DA BELA VISTA SÍTIO DAS PONTES	105	10504							
42300007338	0	COMAÇAGS P/CAMA ELECTICA	13.11.2007	4232100		1000009953	AGMADE-SOC.MP.HOSPIUT.LINP.LDA	4232000	00.00.0000			1004099000	PS0S	3011	00021	MA12314111	1	90.10	-90.10							LAR DA BELA VISTA SÍTIO DAS PONTES	105	10504							
42300007339	0	COMAÇAGS P/CAMA ELECTICA	13.11.2007	4232100		1000009953	AGMADE-SOC.MP.HOSPIUT.LINP.LDA	4232000	00.00.0000			1004099000	PS0S	3011	00021	MA12314111	1	90.10	-90.10							LAR DA BELA VISTA SÍTIO DAS PONTES	105	10504							
42300007340	0	AGM_MONT_M.O.RELOGIO/COMAÇAG P/CADEIRA	10.05.2007	4232000		2000012006	BELMIRO SPOINSA SDA	4232000	00.00.0000			1004828666	CADEIRA	3011	00144	MA12314310	7	939.10	-939.10							Centro de Dia do Jardim da Serra	104	10408							
42300007341	0	ELECTROUUTOR INSECTOS HACCPC HS0009	26.06.2007	4232000		1000000791	EMPEPE - ELEC. MADREIRESE, LDA	4232000	00.00.0000			1007699001	PS0S	3011	00023	MA12314131	7	309.44	-309.44							LAR DE SANTA ISABEL MONTE	107	10706							
42300007342	0	ELECTROUUTOR INSECTOS HACCPC HS0009	26.06.2007	4232000		1000000791	EMPEPE - ELEC. MADREIRESE, LDA	4232000	00.00.0000			1007699001	PS0S	3011	00023	MA12314131	7	309.44	-309.44							LAR DE SANTA ISABEL MONTE	107	10706							
42300007343	0	ELECTROUUTOR INSECTOS HACCPC HS0009	26.06.2007	4232000		1000000791	EMPEPE - ELEC. MADREIRESE, LDA	4232000	00.00.0000			1007699001	PS0S	3011	00023	MA12314131	7	309.44	-309.44							LAR DE SANTA ISABEL MONTE	107	10706							
42300007344	0	INSTALCAO/POWER BOX	05.12.2007	4232100	84500751629	1000006762	NOS MADEIRA COMUNICAÇOES, S.A.	4232000	00.00.0000			1006399000	CONVIVIO	3011	00133	MA12514305	1	196.82	-196.82							Centro de Convívio da Serra de Água	106	10603							
42300007345	0	ARCAÇONAGLADORA BELNEX 700CHV	26.07.2007	4232000		1000000791	EMPEPE - ELEC. MADREIRESE, LDA	4232000	00.00.0000			1007620002	COZINHA	3011	00017	MA12314131	7	1.142.91	-1.142.91							SERVICOS GERAIS VILA MAAR CENTRO POLI	107	10706							
42300007346	0	LAVA CABEÇAS INSULFÁVEL RP2045010	27.07.2007	4232100		1000000874	IRMãos MACHADOS C.ORT.FUNCHAL, LDA	4232000	00.00.0000			1180629999	PS0	1	3011	00023	MA12314131	1	58.65	-58.65						LAR DE SANTA ISABEL MONTE	118	11808							
42300007347	0	LAVA CABEÇAS INSULFÁVEL RP2045010	27.07.2007	4232100		1000000874	IRMãos MACHADOS C.ORT.FUNCHAL, LDA	4232000																											

Imobilizado	Ábn.	Denominação do Imobilizado	Data Incorp.	Classe	N.º série / N.º antigo	Fornecedor	Nome do fornecedor	Det.Taxa	Data Descont.	Marca	Modelo	Item-CIBE	Sala	Localiz.	Centro cont.	Vida útil	Val.aq.	Depr.ac.	Localiz.	Depr.Janç	CC4	Crís.5	Imob.Origem	Subn.º	Ínc.	Denominação do Imobilizado (2)	Cor	Comprim.	Largura	Altura	Ordem custos	Ini dpr.no	Dpr.p.ac	Qt.	UMB					
42300007489	0	AG. 10 CADEIRAS DE RODAS	22.10.2007	4232100			IRMÃO MACHADOS C ORT FUNCHAL LDA	4232000	00.00.0000	INVACARE	DM/R	1050899112	ENFERMAG	3011.00021	MA12314111	1	233,64	-233,64	LAR DA BELA VISTA SÍTIO DAS PONTES																					
42300007490	0	AG. 10 CADEIRAS DE RODAS	22.10.2007	4232100			IRMÃO MACHADOS C ORT FUNCHAL LDA	4232000	00.00.0000	INVACARE	DM/R	1050899112	ENFERMAG	3011.00021	MA12314111	1	233,64	-233,64	LAR DA BELA VISTA SÍTIO DAS PONTES																					
42300007491	0	AG. 10 CADEIRAS DE RODAS	22.10.2007	4232100			IRMÃO MACHADOS C ORT FUNCHAL LDA	4232000	00.00.0000	INVACARE	DM/R	1050899112	ENFERMAG	3011.00021	MA12314111	1	233,64	-233,64	LAR DA BELA VISTA SÍTIO DAS PONTES																					
42300007492	0	AG. 10 CADEIRAS DE RODAS	22.10.2007	4232100			IRMÃO MACHADOS C ORT FUNCHAL LDA	4232000	00.00.0000	INVACARE	DM/R	1050899112	ENFERMAG	3011.00021	MA12314111	1	233,64	-233,64	LAR DA BELA VISTA SÍTIO DAS PONTES																					
42300007493	0	AG. 10 CADEIRAS DE RODAS	22.10.2007	4232100			IRMÃO MACHADOS C ORT FUNCHAL LDA	4232000	00.00.0000	INVACARE	DM/R	1050899112	ENFERMAG	3011.00021	MA12314111	1	233,64	-233,64	LAR DA BELA VISTA SÍTIO DAS PONTES																					
42300007494	0	MAQ. SEC. INDU. PL. ELECTRONICS TD7045E	07.12.2007	4232000			1000000944 VASCONCELOS & ABREU LDA	4232000	00.00.0000	LG		1070750200	LAVANDAR	3011.00035	MA12314121	7	701,10	-701,10	LAR DO HILITE																					
42300007495	0	QUAÇAO #P 214101 (A1 6084)	29.08.2007	4232100			1000000331 IMADEx-IMP. COMERCIO MADEIRA LDA	4232000	00.00.0000			1070215008	SECRETAR	3011.00108	MA12314161	1	205,85	-205,85	Lar Centro Da Sta Teresinha, R13																					
42300007496	0	QUAÇAO #P 214100 (A0 80X120)	29.08.2007	4232100			1000000331 IMADEx-IMP. COMERCIO MADEIRA LDA	4232000	00.00.0000			1070215008	SECRETAR	3011.00108	MA12314161	1	205,85	-205,85	Lar Centro Da Sta Teresinha, R13																					
42300007497	0	QUAÇAO #P 214103 (A3)	29.08.2007	4232100			1000000331 IMADEx-IMP. COMERCIO MADEIRA LDA	4232000	00.00.0000			1070215008	SECRETAR	3011.00108	MA12314161	8	297,85	-297,85	Lar Centro Da Sta Teresinha, R13																					
42300007498	0	SISTEMA DE SOM MICRO HI-FI PHILIPS MOD. SWM 377	22.11.2007	4232000			1000000331 IMADEx-IMP. COMERCIO MADEIRA LDA	4232000	00.00.0000	PHILIPS	SWM 377	1060399011	C. CONVIV	3011.00046	MA12314388	7	263,35	-263,35	CENTRO CONVIVIO DO CAMPANARIUM																					
42300007499	0	PC PIZZOIRO PROLIANT M3550	20.10.2007	4232100			1000000621 ANTONIO S. VEIRA	4232000	00.00.0000	PROLIANT	ML 357	1060200707	M. COMPUTAD	3011.00027	MA12314101	1	487,29	-487,29	SERVÇOS CENTRAIS RUA ELIAS GARCIA, 14																					
42300007500	0	LAVA CABEÇAS INSULAVEL	20.11.2007	4232100			1000000874 IRMÃO MACHADOS C ORT FUNCHAL LDA	4232000	00.00.0000			1180602999	CABELER	3011.00021	MA12314111	1	58,65	-58,65	LAR DA BELA VISTA SÍTIO DAS PONTES																					
42300007501	0	LAVA CABEÇAS INSULAVEL	20.11.2007	4232100			1000000874 IRMÃO MACHADOS C ORT FUNCHAL LDA	4232000	00.00.0000			1180602999	CABELER	3011.00021	MA12314111	1	58,65	-58,65	LAR DA BELA VISTA SÍTIO DAS PONTES																					
42300007502	0	LAVA CABEÇAS INSULAVEL	20.11.2007	4232100			1000000874 IRMÃO MACHADOS C ORT FUNCHAL LDA	4232000	00.00.0000			1180602999	CABELER	3011.00021	MA12314111	1	58,65	-58,65	LAR DA BELA VISTA SÍTIO DAS PONTES																					
42300007503	0	LAVA CABEÇAS INSULAVEL	20.11.2007	4232100			1000000874 IRMÃO MACHADOS C ORT FUNCHAL LDA	4232000	00.00.0000			1180602999	CABELER	3011.00021	MA12314111	1	58,65	-58,65	LAR DA BELA VISTA SÍTIO DAS PONTES																					
42300007504	0	LAVA CABEÇAS INSULAVEL	20.11.2007	4232100			1000000874 IRMÃO MACHADOS C ORT FUNCHAL LDA	4232000	00.00.0000			1180602999	CABELER	3011.00021	MA12314111	1	58,65	-58,65	LAR DA BELA VISTA SÍTIO DAS PONTES																					
42300007505	0	LAVA CABEÇAS INSULAVEL	20.11.2007	4232100			1000000874 IRMÃO MACHADOS C ORT FUNCHAL LDA	4232000	00.00.0000			1180602999	CABELER	3011.00021	MA12314111	1	58,65	-58,65	LAR DA BELA VISTA SÍTIO DAS PONTES																					
42300007506	0	LAVA CABEÇAS INSULAVEL	20.11.2007	4232100			1000000874 IRMÃO MACHADOS C ORT FUNCHAL LDA	4232000	00.00.0000			1180602999	CABELER	3011.00021	MA12314111	1	58,65	-58,65	LAR DA BELA VISTA SÍTIO DAS PONTES																					
42300007507	0	LAVA CABEÇAS INSULAVEL	20.11.2007	4232100			1000000874 IRMÃO MACHADOS C ORT FUNCHAL LDA	4232000	00.00.0000			1180602999	CABELER	3011.00021	MA12314111	1	58,65	-58,65	LAR DA BELA VISTA SÍTIO DAS PONTES																					
42300007508	0	LAVA CABEÇAS INSULAVEL	20.11.2007	4232100			1000000874 IRMÃO MACHADOS C ORT FUNCHAL LDA	4232000	00.00.0000			1180602999	CABELER	3011.00021	MA12314111	1	58,65	-58,65	LAR DA BELA VISTA SÍTIO DAS PONTES																					
42300007511	0	PAPEL C/INZIROIRO ARENA	09.10.2007	4232100			1000011229 RUP -COMERCIO & DISTRIBUÇAO LDA	4232000	00.00.0000	ARENA		1030199042	ENTRADA	3011.00021	MA12314111	1	77,63	-77,63	LAR DA BELA VISTA SÍTIO DAS PONTES																					
42300007512	0	PAPEL C/INZIROIRO ARENA	09.10.2007	4232100			1000011229 RUP -COMERCIO & DISTRIBUÇAO LDA	4232000	00.00.0000	ARENA		1030199042	ENTRADA	3011.00021	MA12314111	1	77,63	-77,63	LAR DA BELA VISTA SÍTIO DAS PONTES																					
42300007513	0	PAPEL C/INZIROIRO ARENA	09.10.2007	4232100			1000011229 RUP -COMERCIO & DISTRIBUÇAO LDA	4232000	00.00.0000	ARENA		1030199042	ENTRADA	3011.00021	MA12314111	1	77,63	-77,63	LAR DA BELA VISTA SÍTIO DAS PONTES																					
42300007514	0	PAPEL C/INZIROIRO ARENA	09.10.2007	4232100			1000011229 RUP -COMERCIO & DISTRIBUÇAO LDA	4232000	00.00.0000	ARENA		1030199042	ENTRADA	3011.00021	MA12314111	1	77,63	-77,63	LAR DA BELA VISTA SÍTIO DAS PONTES																					
42300007515	0	PAPEL C/INZIROIRO ARENA	09.10.2007	4232100			1000011229 RUP -COMERCIO & DISTRIBUÇAO LDA	4232000	00.00.0000	ARENA		1030199042	ENTRADA	3011.00021	MA12314111	1	77,63	-77,63	LAR DA BELA VISTA SÍTIO DAS PONTES																					
42300007516	0	PAPEL C/INZIROIRO ARENA	09.10.2007	4232100			1000011229 RUP -COMERCIO & DISTRIBUÇAO LDA	4232000	00.00.0000	ARENA		1030199042	ENTRADA	3011.00021	MA12314111	1	77,63	-77,63	LAR DA BELA VISTA SÍTIO DAS PONTES																					
42300007517	0	ARTO	28.12.2007	4232000			2000066621 ANTONIO S. VEIRA	4232000	00.00.0000			1060102002	GINASTIC	3011.00019	MA12311001	8	798,10	-798,10	SALA DE AULAS E OFICINA CENTRO POLIVAL																					
42300007518	0	MINI TRACAQUIN	28.12.2007	4232000			2000066621 ANTONIO S. VEIRA	4232000	00.00.0000			1060102002	GINASTIC	3011.00019	MA12311001	8	798,10	-798,10	SALA DE AULAS E OFICINA CENTRO POLIVAL																					
42300007519	0	MESA DE TENIS	28.12.2007	4232000			2000066621 ANTONIO S. VEIRA	4232000	00.00.0000			1060102002	GINASTIC	3011.00019	MA12311001	8	568,50	-568,50	SALA DE AULAS E OFICINA CENTRO POLIVAL																					
42300007520	0	BECAO DE SUCO	28.12.2007	4232000			2000066621 ANTONIO S. VEIRA	4232000	00.00.0000			1060105000	GINASTIC	3011.00019	MA12311001	8	297,51	-297,51	SALA DE AULAS E OFICINA CENTRO POLIVAL																					
42300007521	0	DISCO RIG. 80GB IDE ATA100 7200RPM	02.10.2007	4231100			1000011431 CENTRALSTORE - TECN.INFORMACAO LDA	4231000	00.00.0000	IMO	MOON	1010199000	PSO-1	3011.00002	MA4E101000	1	48,30	-48,30	SERVÇOS CENTRAIS RUA ELIAS GARCIA, 14																					
42300007522	0	DISCO RIG. 80GB IDE ATA100 7200rpm	02.10.2007	4231100			1000011431 CENTRALSTORE - TECN.INFORMACAO LDA	4231000	00.00.0000	IMO	MOON	1010199000	PSO-1	3011.00002	MA4E101000	1	48,30	-48,30	SERVÇOS CENTRAIS RUA ELIAS GARCIA, 14																					
42300007523	0	DISCO RIG. 80GB IDE ATA100 7200rpm	02.10.2007	4231100			1000011431 CENTRALSTORE - TECN.INFORMACAO LDA	4231000	00.00.0000	IMO	MOON	1010199000	PSO-1	3011.00002	MA4E101000	1	48,30	-48,30	SERVÇOS CENTRAIS RUA ELIAS GARCIA, 14																					
42300007524	0	DISCO RIG. 80GB IDE ATA100 7200rpm	02.10.2007	4231100			1000011431 CENTRALSTORE - TECN.INFORMACAO LDA	4231000	00.00.0000	IMO	MOON	10101990																												





Imobilizado	Sbn.	Denominação do Imobilizado	Data Incorp.	Classe	N.º série / N.º antigo	Fornecedor	Nome do fornecedor	Det.Taxa	Data Descont.	Marca	Modelo	Item-CBZ	Sala	Localiz.	Centro cont.	Vida útil	Val. aq.	Depr. ac.	Localiz.	Depr. Janç	CC4	Crís.5	Imob. arizem	Subn.º Isc	Denominação do Imobilizado (2)	Cor	Comprim	Largura	Altura	Ordem custos	Ini dpr.no	Dpr.p.ac	Qt.	UMB						
42300007845	0	BASES PLATEX P/BUECHE	01.03.2008	4234100		1000000797	JOLIMAR -CAMACHO & MARIQUES LDA	4234000	00.00.0000		1010199020	QUAÇAO	3011.00013	MA12511100	1	23,00	-23,00	RESIDENCIA 4 CENTRO POIVALENTE LGL								0	0	0	0	0	0	0	0	0	0					
42300007846	0	BASES PLATEX P/BUECHE	01.03.2008	4234100		1000000797	JOLIMAR -CAMACHO & MARIQUES LDA	4234000	00.00.0000		1010199020	QUAÇAO	3011.00015	MA12511100	1	23,00	-23,00	RESIDENCIA 6 CENTRO POIVALENTE LGL									0	0	0	0	0	0	0	0	0	0				
42300007847	0	BASES PLATEX P/BUECHE	01.03.2008	4234100		1000000797	JOLIMAR -CAMACHO & MARIQUES LDA	4234000	00.00.0000		1010199020	QUAÇAO	3011.00015	MA12511100	1	23,00	-23,00	RESIDENCIA 6 CENTRO POIVALENTE LGL									0	0	0	0	0	0	0	0	0	0				
42300007848	0	BASES PLATEX P/BUECHE	01.03.2008	4234100		1000000797	JOLIMAR -CAMACHO & MARIQUES LDA	4234000	00.00.0000		1010199020	QUAÇAO	3011.00015	MA12511100	1	23,00	-23,00	RESIDENCIA 6 CENTRO POIVALENTE LGL									0	0	0	0	0	0	0	0	0	0	0			
42300007849	0	BASES PLATEX P/BUECHE	01.03.2008	4234100		1000000797	JOLIMAR -CAMACHO & MARIQUES LDA	4234000	00.00.0000		1010199020	QUAÇAO	3011.00015	MA12511100	1	23,00	-23,00	RESIDENCIA 6 CENTRO POIVALENTE LGL									0	0	0	0	0	0	0	0	0	0	0			
42300007850	0	SOFA 3P SEMI-PELE PÉS INOX	01.03.2008	4234000		1000000797	JOLIMAR -CAMACHO & MARIQUES LDA	4234000	00.00.0000		1010124000	SALA	3011.00010	MA12511100	8	517,50	-506,72	RESIDENCIA 1 CENTRO POIVALENTE LGL									0	0	0	0	0	0	0	0	0	0				
42300007851	0	SOFA 3P SEMI-PELE PÉS INOX	01.03.2008	4234000		1000000797	JOLIMAR -CAMACHO & MARIQUES LDA	4234000	00.00.0000		1010124000	SALA	3011.00011	MA12511100	8	517,50	-506,72	RESIDENCIA 2 CENTRO POIVALENTE LGL									0	0	0	0	0	0	0	0	0	0	0			
42300007852	0	SOFA 3P SEMI-PELE PÉS INOX	01.03.2008	4234000		1000000797	JOLIMAR -CAMACHO & MARIQUES LDA	4234000	00.00.0000		1010124000	SALA	3011.00011	MA12511100	8	517,50	-506,72	RESIDENCIA 2 CENTRO POIVALENTE LGL									0	0	0	0	0	0	0	0	0	0	0			
42300007853	0	SOFA 3P SEMI-PELE PÉS INOX	01.03.2008	4234000		1000000797	JOLIMAR -CAMACHO & MARIQUES LDA	4234000	00.00.0000		1010124000	SALA	3011.00013	MA12511100	8	517,50	-506,72	RESIDENCIA 4 CENTRO POIVALENTE LGL									0	0	0	0	0	0	0	0	0	0	0	0		
42300007854	0	SOFA 3P SEMI-PELE PÉS INOX	01.03.2008	4234000		1000000797	JOLIMAR -CAMACHO & MARIQUES LDA	4234000	00.00.0000		1010124000	SALA	3011.00014	MA12511100	8	517,50	-506,72	RESIDENCIA 5 CENTRO POIVALENTE LGL									0	0	0	0	0	0	0	0	0	0	0	0		
42300007855	0	SOFA 3P SEMI-PELE PÉS INOX	01.03.2008	4234000		1000000797	JOLIMAR -CAMACHO & MARIQUES LDA	4234000	00.00.0000		1010124000	SALA	3011.00012	MA12511100	8	448,50	-439,16	RESIDENCIA 3 CENTRO POIVALENTE LGL									0	0	0	0	0	0	0	0	0	0	0	0		
42300007856	0	SOFA 3P SEMI-PELE PÉS INOX	01.03.2008	4234000		1000000797	JOLIMAR -CAMACHO & MARIQUES LDA	4234000	00.00.0000		1010124000	SALA	3011.00013	MA12511100	8	448,50	-439,16	RESIDENCIA 4 CENTRO POIVALENTE LGL									0	0	0	0	0	0	0	0	0	0	0	0	0	
42300007857	0	SOFA 3P SEMI-PELE PÉS INOX	01.03.2008	4234000		1000000797	JOLIMAR -CAMACHO & MARIQUES LDA	4234000	00.00.0000		1010124000	SALA	3011.00014	MA12511100	8	448,50	-439,16	RESIDENCIA 5 CENTRO POIVALENTE LGL									0	0	0	0	0	0	0	0	0	0	0	0	0	
42300007858	0	SOFA 3P SEMI-PELE PÉS INOX	01.03.2008	4234000		1000000797	JOLIMAR -CAMACHO & MARIQUES LDA	4234000	00.00.0000		1010124000	SALA	3011.00014	MA12511100	8	448,50	-439,16	RESIDENCIA 5 CENTRO POIVALENTE LGL									0	0	0	0	0	0	0	0	0	0	0	0	0	
42300007859	0	SOFA 3P SEMI-PELE PÉS INOX	01.03.2008	4234000		1000000797	JOLIMAR -CAMACHO & MARIQUES LDA	4234000	00.00.0000		1010124000	SALA	3011.00014	MA12511100	8	448,50	-439,16	RESIDENCIA 5 CENTRO POIVALENTE LGL									0	0	0	0	0	0	0	0	0	0	0	0	0	
42300007860	0	PUFFO EM NAPÁ VERMILHAR/ARÁRIA	01.03.2008	4234100		1000000797	JOLIMAR -CAMACHO & MARIQUES LDA	4234000	00.00.0000		1010199000	SALA	3011.00010	MA12511100	1	97,75	-97,75	RESIDENCIA 1 CENTRO POIVALENTE LGL									0	0	0	0	0	0	0	0	0	0	0	0		
42300007861	0	PUFFO EM NAPÁ VERMILHAR/ARÁRIA	01.03.2008	4234100		1000000797	JOLIMAR -CAMACHO & MARIQUES LDA	4234000	00.00.0000		1010199000	SALA	3011.00014	MA12511100	1	97,75	-97,75	RESIDENCIA 5 CENTRO POIVALENTE LGL									0	0	0	0	0	0	0	0	0	0	0	0	0	
42300007862	0	PUFFO EM NAPÁ VERMILHAR/ARÁRIA	01.03.2008	4234100		1000000797	JOLIMAR -CAMACHO & MARIQUES LDA	4234000	00.00.0000		1010199000	SALA	3011.00015	MA12511100	1	97,75	-97,75	RESIDENCIA 6 CENTRO POIVALENTE LGL									0	0	0	0	0	0	0	0	0	0	0	0	0	
42300007863	0	PUFFO EM NAPÁ VERMILHAR/ARÁRIA	01.03.2008	4234100		1000000797	JOLIMAR -CAMACHO & MARIQUES LDA	4234000	00.00.0000		1010199000	SALA	3011.00014	MA12511100	1	97,75	-97,75	RESIDENCIA 5 CENTRO POIVALENTE LGL									0	0	0	0	0	0	0	0	0	0	0	0	0	0
42300007864	0	CONSOLE MADEIRA P MEL 90LX35P	01.03.2008	4234100		1000000797	JOLIMAR -CAMACHO & MARIQUES LDA	4234000	00.00.0000		1010120200	HALL	3011.00010	MA12511100	1	163,30	-163,30	RESIDENCIA 1 CENTRO POIVALENTE LGL									0	0	0	0	0	0	0	0	0	0	0	0	0	
42300007865	0	CONSOLE MADEIRA P MEL 90LX35P	01.03.2008	4234100		1000000797	JOLIMAR -CAMACHO & MARIQUES LDA	4234000	00.00.0000		1010120200	HALL	3011.00012	MA12511100	1	163,30	-163,30	RESIDENCIA 3 CENTRO POIVALENTE LGL									0	0	0	0	0	0	0	0	0	0	0	0	0	
42300007866	0	CONSOLE MADEIRA P MEL 90LX35P	01.03.2008	4234100		1000000797	JOLIMAR -CAMACHO & MARIQUES LDA	4234000	00.00.0000		1010120200	HALL	3011.00013	MA12511100	1	163,30	-163,30	RESIDENCIA 4 CENTRO POIVALENTE LGL									0	0	0	0	0	0	0	0	0	0	0	0	0	0
42300007867	0	ESPELHO C/IMOLDURA MAD P MEL 70LX55L	01.03.2008	4234100		1000000797	JOLIMAR -CAMACHO & MARIQUES LDA	4234000	00.00.0000		1010115002	HALL	3011.00010	MA12511100	1	74,75	-74,75	RESIDENCIA 1 CENTRO POIVALENTE LGL									0	0	0	0	0	0	0	0	0	0	0	0	0	
42300007868	0	ESPELHO C/IMOLDURA MAD P MEL 70LX55L	01.03.2008	4234100		1000000797	JOLIMAR -CAMACHO & MARIQUES LDA	4234000	00.00.0000		1010115002	HALL	3011.00011	MA12511100	1	74,75	-74,75	RESIDENCIA 2 CENTRO POIVALENTE LGL									0	0	0	0	0	0	0	0	0	0	0	0	0	
42300007869	0	ESPELHO C/IMOLDURA MAD P MEL 70LX55L	01.03.2008	4234100		1000000797	JOLIMAR -CAMACHO & MARIQUES LDA	4234000	00.00.0000		1010115002	HALL	3011.00012	MA12511100	1	74,75	-74,75	RESIDENCIA 2 CENTRO POIVALENTE LGL									0	0	0	0	0	0	0	0	0	0	0	0	0	0
42300007870	0	ESPELHO P/PAREDE 40LX60AL	01.03.2008	4234100		1000000797	JOLIMAR -CAMACHO & MARIQUES LDA	4234000	00.00.0000		1010115002	HALL	3011.00013	MA12511100	1	69,00	-69,00	RESIDENCIA 4 CENTRO POIVALENTE LGL									0	0	0	0	0	0	0	0	0	0	0	0	0	
42300007871	0	ESPELHO P/PAREDE 40LX60AL	01.03.2008	4234100		1000000797	JOLIMAR -CAMACHO & MARIQUES LDA	4234000	00.00.0000		1010115002	HALL	3011.00014	MA12511100	1	69,00	-69,00	RESIDENCIA 5 CENTRO POIVALENTE LGL									0	0	0	0	0	0	0	0	0	0	0	0	0	
42300007872	0	ESPELHO P/PAREDE 40LX60AL	01.03.2008	4234100		1000000797	JOLIMAR -CAMACHO & MARIQUES LDA	4234000	00.00.0000		1010115002	HALL	3011.00015	MA12511100	1	69,00	-69,00	RESIDENCIA 6 CENTRO POIVALENTE LGL									0	0	0	0	0	0	0	0	0	0	0	0	0	0
42300007873	0	ESPELHO P/PAREDE 40LX60AL	01.03.2008	4234100		1000000797	JOLIMAR -CAMACHO & MARIQUES LDA	4234000	00.00.0000		1010115002	SALA	3011.00010	MA12511100	1	69,00	-69,00	RESIDENCIA 1 CENTRO POIVALENTE LGL									0	0	0	0	0	0	0	0	0	0	0	0	0	
42300007874	0	ESPELHO P/PAREDE 40LX60AL	01.03.2008	4234100		1000000797	JOLIMAR -CAMACHO & MARIQUES LDA	4234000	00.00.0000		1010115002	SALA	3011.00011	MA12511100	1	69,00	-69,00	RESIDENCIA 2 CENTRO POIVALENTE LGL									0	0	0	0	0	0	0	0	0	0	0	0	0	0
42300007875	0	MOVEL MAD P MEL 200 L X 250 L X 200 D	01.03.2008	4234000		1000000797	JOLIMAR -CAMACHO & MARIQUES LDA	4234000	00.00.0000		1010120000	HALL	3011.00010	MA12511100	8	1.187,00	-1.187,00	RESIDENCIA 1 CENTRO POIVALENTE LGL									0	0	0	0	0	0	0	0	0	0	0	0	0	0
42300007876	0	ARMÁRIO ARQ.MAD P MEL 1700 L X 600 D	01																																					









Imobilizado	Sbn.	Denominação do Imobilizado	Data Incorp.	Classe	N.º série / N.º antigo	Fornecedor	Nome do fornecedor	Det.Taxa	Data Desat.	Marca	Modelo	Item-CIBE	Sala	Localiz.	Centro ct	Vida útil	Val.aq.	Depr.ac	Localiz.	Depr.Janç	CC4	Crís.5	Imob.Origem	Subn.º tax	Denominação do Imobilizado (2)	Cor	Comprim	Largura	Altura	Ordem custos	Ini dpr.no	Dpr.p.ac	Qt.	UMB								
4230000840	0	CAIXAS P/MEDICACAO C/5 DIV.600X135X165	26.08.2009	4232000		1000000991	MAARKPIRE LDA	4232000	00.00.0000		1000009999	ENFERMAG	3011	00021	MA12514100	7	284,54	-260,83	LAR DA BELA VISTA SÍTIO DAS PONTES						0	0	0	0	0	0	0	0	0	0	0	0	0					
4230000841	0	CAIXAS P/MEDICACAO C/5 DIV.600X135X165	26.08.2009	4232000		1000000991	MAARKPIRE LDA	4232000	00.00.0000		1000009999	ENFERMAG	3011	00021	MA12514100	7	284,54	-260,83	LAR DA BELA VISTA SÍTIO DAS PONTES						0	0	0	0	0	0	0	0	0	0	0	0	0	0				
4230000842	0	CAIXAS P/MEDICACAO C/5 DIV.600X135X165	26.08.2009	4232000		1000000991	MAARKPIRE LDA	4232000	00.00.0000		1000009999	ENFERMAG	3011	00021	MA12514100	7	284,54	-260,83	LAR DA BELA VISTA SÍTIO DAS PONTES						0	0	0	0	0	0	0	0	0	0	0	0	0	0	0			
4230000843	0	CAIXAS P/MEDICACAO C/5 DIV.600X135X165	26.08.2009	4232000		1000000991	MAARKPIRE LDA	4232000	00.00.0000		1000009999	ENFERMAG	3011	00021	MA12514100	7	284,54	-260,83	LAR DA BELA VISTA SÍTIO DAS PONTES						0	0	0	0	0	0	0	0	0	0	0	0	0	0	0			
4230000844	0	CAIXAS P/MEDICACAO C/5 DIV.600X135X165	26.08.2009	4232000		1000000991	MAARKPIRE LDA	4232000	00.00.0000		1000009999	ENFERMAG	3011	00021	MA12514100	7	284,54	-260,83	LAR DA BELA VISTA SÍTIO DAS PONTES						0	0	0	0	0	0	0	0	0	0	0	0	0	0	0	0		
4230000845	0	CAIXAS P/MEDICACAO C/5 DIV.600X135X165	26.08.2009	4232000		1000000991	MAARKPIRE LDA	4232000	00.00.0000		1000009999	ENFERMAG	3011	00021	MA12514100	7	284,54	-260,83	LAR DA BELA VISTA SÍTIO DAS PONTES						0	0	0	0	0	0	0	0	0	0	0	0	0	0	0	0		
4230000846	0	CAIXAS P/MEDICACAO C/5 DIV.600X135X165	26.08.2009	4232000		1000000991	MAARKPIRE LDA	4232000	00.00.0000		1000009999	ENFERMAG	3011	00021	MA12514100	7	284,54	-260,83	LAR DA BELA VISTA SÍTIO DAS PONTES						0	0	0	0	0	0	0	0	0	0	0	0	0	0	0	0	0	
4230000847	0	CAIXAS P/MEDICACAO C/5 DIV.600X135X165	26.08.2009	4232000		1000000991	MAARKPIRE LDA	4232000	00.00.0000		1000009999	ENFERMAG	3011	00021	MA12514100	7	284,54	-260,83	LAR DA BELA VISTA SÍTIO DAS PONTES						0	0	0	0	0	0	0	0	0	0	0	0	0	0	0	0	0	
4230000848	0	CAIXAS P/MEDICACAO C/5 DIV.600X135X165	26.08.2009	4232000		1000000991	MAARKPIRE LDA	4232000	00.00.0000		1000009999	ENFERMAG	3011	00021	MA12514100	7	284,54	-260,83	LAR DA BELA VISTA SÍTIO DAS PONTES						0	0	0	0	0	0	0	0	0	0	0	0	0	0	0	0	0	
4230000849	0	CAIXAS P/MEDICACAO C/5 DIV.600X135X165	26.08.2009	4232000		1000000991	MAARKPIRE LDA	4232000	00.00.0000		1000009999	ENFERMAG	3011	00021	MA12514100	7	284,54	-260,83	LAR DA BELA VISTA SÍTIO DAS PONTES						0	0	0	0	0	0	0	0	0	0	0	0	0	0	0	0	0	
4230000850	0	CAIXAS P/MEDICACAO C/5 DIV.600X135X165	26.08.2009	4232000		1000000991	MAARKPIRE LDA	4232000	00.00.0000		1000009999	ENFERMAG	3011	00021	MA12514100	7	284,54	-260,83	LAR DA BELA VISTA SÍTIO DAS PONTES						0	0	0	0	0	0	0	0	0	0	0	0	0	0	0	0	0	
4230000851	0	CAIXAS P/MEDICACAO C/5 DIV.600X135X165	26.08.2009	4232000		1000000991	MAARKPIRE LDA	4232000	00.00.0000		1000009999	ENFERMAG	3011	00021	MA12514100	7	284,54	-260,83	LAR DA BELA VISTA SÍTIO DAS PONTES						0	0	0	0	0	0	0	0	0	0	0	0	0	0	0	0	0	
4230000852	0	VIDEOPROJECTOR EPSON EMP-3X	15.07.2009	4231000		1000010193	INSULARMATICA - PROD.SERV.IND.LDA	4231000	00.00.0000		1001013000	INFORMAT	3011	00002	MA4B030000	4	568,86	-568,86	SERVIÇOS CENTRAIS RUA ELIAS GARCIA, 14						0	0	0	0	0	0	0	0	0	0	0	0	0	0	0			
4230000853	0	POÇAO ELETTRICO MENEZES 600X750X500 MM	25.09.2009	4231000		1000007991	EMEPRE - ELETCT. MADREIRERA, LDA	4231000	00.00.0000		MERLESON	EM66			MA12514101	7	491,00	-444,24	LAR DE SANTA ISABEL MONTE							46,76	107	10706														
4230000854	0	MESA INOX CASAS & ABREU LDA.	07.08.2009	4231000		1000000828	CPCCS, S.A.	4231000	00.00.0000		HP	LASERJET P2055 PRINTER	3011	00002	MA4B030000	4	363,86	-363,86	SERVIÇOS CENTRAIS RUA ELIAS GARCIA, 14							109,78	2000															
4230000855	0	COMPUTADOR PORTÁTIL	13.10.2009	4231000		1000000628	CPCCS, S.A.	4231000	00.00.0000		HP ELITEBOOK	8530W 7860 15 40	1010116002	INFORMAT	3011	00002	MA4B030000	4	2.290,79	-2.290,79	SERVIÇOS CENTRAIS RUA ELIAS GARCIA, 14																					
4230000856	0	COMPUTADOR PORTÁTIL	13.10.2009	4231000		1000000628	CPCCS, S.A.	4231000	00.00.0000		HP ELITEBOOK	8530W 7860 15 40	1010116002	INFORMAT	3011	00002	MA4B030000	4	2.290,79	-2.290,79	SERVIÇOS CENTRAIS RUA ELIAS GARCIA, 14																					
4230000857	0	COMPUTADOR PORTÁTIL	13.10.2009	4231000		1000000628	CPCCS, S.A.	4231000	00.00.0000		HP ELITEBOOK	8530W 7860 15 40	1010116002	INFORMAT	3011	00002	MA4B030000	4	2.290,79	-2.290,79	SERVIÇOS CENTRAIS RUA ELIAS GARCIA, 14																					
4230000858	0	COMPUTADOR PORTÁTIL	13.10.2009	4231000		1000000628	CPCCS, S.A.	4231000	00.00.0000		HP ELITEBOOK	8530W 7860 15 40	1010116002	INFORMAT	3011	00002	MA4B030000	4	2.290,79	-2.290,79	SERVIÇOS CENTRAIS RUA ELIAS GARCIA, 14																					
4230000859	0	IMPRESS LASERJET P2055dn-PRINTER	09.10.2009	4231000		1000000628	CPCCS, S.A.	4231000	00.00.0000		HP	LASERJET P2055 PRINTER	1010107022	INFORMAT	3011	00002	MA4B030000	4	363,86	-363,86	SERVIÇOS CENTRAIS RUA ELIAS GARCIA, 14																					
4230000860	0	IMPRESS LASERJET P2055dn-PRINTER	09.10.2009	4231000		1000000628	CPCCS, S.A.	4231000	00.00.0000		HP	LASERJET P2055 PRINTER	1010107022	INFORMAT	3011	00002	MA4B030000	4	363,86	-363,86	SERVIÇOS CENTRAIS RUA ELIAS GARCIA, 14																					
4230000861	0	IMPRESS LASERJET P2055dn-PRINTER	09.10.2009	4231000		1000000628	CPCCS, S.A.	4231000	00.00.0000		HP	LASERJET P2055 PRINTER	1010107022	INFORMAT	3011	00002	MA4B030000	4	363,86	-363,86	SERVIÇOS CENTRAIS RUA ELIAS GARCIA, 14																					
4230000862	0	IMPRESS LASERJET P2055dn-PRINTER	09.10.2009	4231000		1000000628	CPCCS, S.A.	4231000	00.00.0000		HP	LASERJET P2055 PRINTER	1010107022	INFORMAT	3011	00002	MA4B030000	4	363,86	-363,86	SERVIÇOS CENTRAIS RUA ELIAS GARCIA, 14																					
4230000863	0	IMPRESS LASERJET P2055dn-PRINTER	09.10.2009	4231000		1000000628	CPCCS, S.A.	4231000	00.00.0000		HP	LASERJET P2055 PRINTER	1010107022	INFORMAT	3011	00002	MA4B030000	4	363,86	-363,86	SERVIÇOS CENTRAIS RUA ELIAS GARCIA, 14																					
4230000864	0	IMPRESS LASERJET P2055dn-PRINTER	09.10.2009	4231000		1000000628	CPCCS, S.A.	4231000	00.00.0000		HP	LASERJET P2055 PRINTER	1010107022	INFORMAT	3011	00002	MA4B030000	4	363,86	-363,86	SERVIÇOS CENTRAIS RUA ELIAS GARCIA, 14																					
4230000865	0	IMPRESS LASERJET P2055dn-PRINTER	09.10.2009	4231000		1000000628	CPCCS, S.A.	4231000	00.00.0000		HP	LASERJET P2055 PRINTER	1010107022	INFORMAT	3011	00002	MA4B030000	4	363,86	-363,86	SERVIÇOS CENTRAIS RUA ELIAS GARCIA, 14																					
4230000866	0	IMPRESS LASERJET P2055dn-PRINTER	09.10.2009	4231000		1000000628	CPCCS, S.A.	4231000	00.00.0000		HP	LASERJET P2055 PRINTER	1010107022	INFORMAT	3011	00002	MA4B030000	4	363,86	-363,86	SERVIÇOS CENTRAIS RUA ELIAS GARCIA, 14																					
4230000867	0	IMPRESS LASERJET P2055dn-PRINTER	09.10.2009	4231000		1000000628	CPCCS, S.A.	4231000	00.00.0000		HP	LASERJET P2055 PRINTER	1010107022	INFORMAT	3011	00002	MA4B030000	4	363,86	-363,86	SERVIÇOS CENTRAIS RUA ELIAS GARCIA, 14																					
4230000868	0	IMPRESS LASERJET P2055dn-PRINTER	09.10.2009	4231000		1000000628	CPCCS, S.A.	4231000	00.00.0000		HP	LASERJET P2055 PRINTER	1010107022	INFORMAT	3011	00002	MA4B030000	4	363,86	-363,86	SERVIÇOS CENTRAIS RUA ELIAS GARCIA, 14																					
4230000869	0	IMPRESS LASERJET P2055dn-PRINTER	09.10.2009	4231000		1000000628	CPCCS, S.A.	4231000	00.00.0000		HP	LASERJET P2055 PRINTER	1010107022	INFORMAT	3011	00002	MA4B030000	4	363,86	-363,86	SERVIÇOS CENTRAIS RUA ELIAS GARCIA, 14																					
4230000870	0	IMPRESS LASERJET P2055dn-PRINTER	09.10.2009	4231000		1000000628	CPCCS, S.A.	4231000	00.00.0000		HP	LASERJET P2055 PRINTER	1010107022	INFORMAT	3011	00002	MA4B030000																									





Imobilizado	Nº	Denominação do Imobilizado	Data Incorp.	Classe	Nº série / N.º antigo	Fornecedor	Nome do fornecedor	Det.Taxa	Data deus.	Marca	Modelo	Item-CIBE	Sala	Localiz.	Centro cont.	Vida útil	Val.aq.	Depr.ac.	Localiz.	Depr.Janç	CC4	Crís.5	Imob.Origem	Subs.º Tec	Denominação do Imobilizado (2)	Cor	Comprim.	Largura	Altura	Ordem custos	Ini dp.r.no	Dpp.p.ac	Qt.	UMB						
4230000768	0	TECLADO	15.12.2009	4231100		100000628	CPICS, S.A.	4231000	00.00.0000	HP	10010121000	INFORMAT	3011	00002	MA4B03000	1	30,00	-30,00	SERVIÇOS CENTRAIS RUA ELIAS GARCIA, 14							0	0	0	0	0	0	0	0	0	0	0				
4230000769	0	TECLADO	15.12.2009	4231100		100000628	CPICS, S.A.	4231000	00.00.0000	HP	1010121000	INFORMAT	3011	00002	MA4B03000	1	30,00	-30,00	SERVIÇOS CENTRAIS RUA ELIAS GARCIA, 14								0	0	0	0	0	0	0	0	0	0	0			
4230000770	0	TECLADO	15.12.2009	4231100		100000628	CPICS, S.A.	4231000	00.00.0000	HP	1010121000	INFORMAT	3011	00002	MA4B03000	1	30,00	-30,00	SERVIÇOS CENTRAIS RUA ELIAS GARCIA, 14								0	0	0	0	0	0	0	0	0	0	0			
4230000771	0	TECLADO	15.12.2009	4231100		100000628	CPICS, S.A.	4231000	00.00.0000	HP	1010121000	INFORMAT	3011	00002	MA4B03000	1	30,00	-30,00	SERVIÇOS CENTRAIS RUA ELIAS GARCIA, 14								0	0	0	0	0	0	0	0	0	0	0	0		
4230000772	0	TECLADO	15.12.2009	4231100		100000628	CPICS, S.A.	4231000	00.00.0000	HP	1010121000	INFORMAT	3011	00002	MA4B03000	1	30,00	-30,00	SERVIÇOS CENTRAIS RUA ELIAS GARCIA, 14								0	0	0	0	0	0	0	0	0	0	0	0		
4230000773	0	TECLADO	15.12.2009	4231100		100000628	CPICS, S.A.	4231000	00.00.0000	HP	1010121000	INFORMAT	3011	00002	MA4B03000	1	30,00	-30,00	SERVIÇOS CENTRAIS RUA ELIAS GARCIA, 14								0	0	0	0	0	0	0	0	0	0	0	0	0	
4230000774	0	VENTILINHAS UFESA 40 CM	23.09.2009	4239100		200003311	IMADEX-IMP COMERCIO MADEIRA LDA	4239000	00.00.0000	UFESA	1070415001	G.TE.CNIC	3011	00089	MA12413000	1	52,44	-52,44	SERVIÇOS CENTRAIS RUA ELIAS GARCIA, 14							0	0	0	0	0	0	0	0	0	0	0	0	0		
4230000775	0	VENTILINHAS UFESA 40 CM	23.09.2009	4239100		200003311	IMADEX-IMP COMERCIO MADEIRA LDA	4239000	00.00.0000	UFESA	1070415001	G.TE.CNIC	3011	00089	MA12413000	1	52,44	-52,44	SERVIÇO LOCAL MACHICO								0	0	0	0	0	0	0	0	0	0	0	0	0	
4230000776	0	VENTILINHAS UFESA 40 CM	23.09.2009	4239100		200003311	IMADEX-IMP COMERCIO MADEIRA LDA	4239000	00.00.0000	UFESA	1070415001	G.TE.CNIC	3011	00089	MA12413000	1	52,44	-52,44	SERVIÇO LOCAL MACHICO								0	0	0	0	0	0	0	0	0	0	0	0	0	
4230000777	0	VENTILINHAS UFESA 40 CM	23.09.2009	4239100		200003311	IMADEX-IMP COMERCIO MADEIRA LDA	4239000	00.00.0000	UFESA	1070415001	G.TE.CNIC	3011	00089	MA12413000	1	52,44	-52,44	SERVIÇO LOCAL MACHICO								0	0	0	0	0	0	0	0	0	0	0	0	0	
4230000778	0	VENTILINHAS UFESA 40 CM	23.09.2009	4239100		200003311	IMADEX-IMP COMERCIO MADEIRA LDA	4239000	00.00.0000	UFESA	1070415001	G.TE.CNIC	3011	00089	MA12413000	1	52,44	-52,44	SERVIÇO LOCAL MACHICO								0	0	0	0	0	0	0	0	0	0	0	0	0	0
4230000779	0	FOCÃO MERELLES ELEC./CORNO 60X60	29.09.2009	4232000		200003311	IMADEX-IMP COMERCIO MADEIRA LDA	4232000	00.00.0000	MERELLES	ARCAS190X	107063002	COZINHA	3011	00113	MA12512024	7	567,72	-513,65	Centro Comunitário de São Martinho							60	60	75	MA05	01.09.2009		1	UN	1	UN				
4230000780	0	LAVACAÇÃO INOX I (ESCORREDOR 7 PÇOS)	29.09.2009	4232100		200003311	IMADEX-IMP COMERCIO MADEIRA LDA	4232000	00.00.0000	EDESA	107065021	COZINHA	3011	00113	MA12512024	1	158,46	-158,46	Centro Comunitário de São Martinho								60	60	75	MA05	01.09.2009		1	UN	1	UN				
4230000781	0	EXAUSTOR EDISA PRÁTICA	29.09.2009	4232000		200003311	IMADEX-IMP COMERCIO MADEIRA LDA	4232000	00.00.0000	EDESA	107067000	COZINHA	3011	00113	MA12512024	8	641,82	-508,11	Centro Comunitário de São Martinho								60	60	75	MA05	01.09.2009		1	UN	1	UN				
4230000782	0	BANHEIRO TRISTAR BL417	25.09.2009	4231000		100001143	CENTRALSTORE - TECN.INFORMAÇÃO LDA	4231000	00.00.0000	TRISTAR	107062002	BANGANHO & BORGES PINTO, LDA	3011	00022	MA4B03000	1	49,10	-49,10	SERVIÇOS CENTRAIS RUA ELIAS GARCIA, 14							0	0	0	0	0	0	0	0	0	0	0	0	0	0	
4230000783	0	CAFETEIRA 7/18M 1.5 L INOX	25.09.2009	4232100		100000623	BANGANHO & BORGES PINTO, LDA	4232000	00.00.0000	ROWSTRA	107064020	COZINHA	3011	00109	MA12512021	1	61,80	-61,80	Centro Comunitário do Lugar Serra								0	0	0	0	0	0	0	0	0	0	0	0	0	
4230000784	0	FERRO ENGOMAR ROWENTA	23.09.2009	4232100		100003311	IMADEX-IMP COMERCIO MADEIRA LDA	4232000	00.00.0000	ROWNTA	107071003	LAVANDAR	3011	00116	MA12514209	1	34,98	-34,98	Centro de Dia de São Roque								0	0	0	0	0	0	0	0	0	0	0	0	0	
4230000785	0	FERRAS CALDEIRA	23.09.2009	4232100		100000840	JOÃO CRISTÓFOMO FIG. SILVA S.A.	4232000	00.00.0000	GCR220	107071003	LAVANDAR	3011	00021	MA12514100	1	196,02	-196,02	LAR DA BELA VISTA SÍTIO DAS PONTES								0	0	0	0	0	0	0	0	0	0	0	0	0	0
4230000786	0	FERRAS CALDEIRA	23.09.2009	4232100		100000840	JOÃO CRISTÓFOMO FIG. SILVA S.A.	4232000	00.00.0000	GCR220	107071003	LAVANDAR	3011	00021	MA12514100	1	196,02	-196,02	LAR DA BELA VISTA SÍTIO DAS PONTES								0	0	0	0	0	0	0	0	0	0	0	0	0	0
4230000787	0	HP LASERJET P1505n USB/Ethernet	31.08.2009	4231100		100001143	CENTRALSTORE - TECN.INFORMAÇÃO LDA	4231000	00.00.0000	HP	101017022	INFORMAT	3011	00002	MA4B03000	1	226,86	-226,86	SERVIÇOS CENTRAIS RUA ELIAS GARCIA, 14								0	0	0	0	0	0	0	0	0	0	0	0	0	
4230000788	0	HP LASERJET P1505n USB/Ethernet	31.08.2009	4231100		100001143	CENTRALSTORE - TECN.INFORMAÇÃO LDA	4231000	00.00.0000	HP	101017022	INFORMAT	3011	00002	MA4B03000	1	226,86	-226,86	SERVIÇOS CENTRAIS RUA ELIAS GARCIA, 14								0	0	0	0	0	0	0	0	0	0	0	0	0	0
4230000789	0	HP LASERJET P1505n USB/Ethernet	31.08.2009	4231100		100001143	CENTRALSTORE - TECN.INFORMAÇÃO LDA	4231000	00.00.0000	HP	101017022	INFORMAT	3011	00002	MA4B03000	1	226,86	-226,86	SERVIÇOS CENTRAIS RUA ELIAS GARCIA, 14								0	0	0	0	0	0	0	0	0	0	0	0	0	0
4230000790	0	HP LASERJET P1505n USB/Ethernet	31.08.2009	4231100		100001143	CENTRALSTORE - TECN.INFORMAÇÃO LDA	4231000	00.00.0000	HP	101017022	INFORMAT	3011	00002	MA4B03000	1	226,86	-226,86	SERVIÇOS CENTRAIS RUA ELIAS GARCIA, 14								0	0	0	0	0	0	0	0	0	0	0	0	0	0
4230000791	0	HP LASERJET P1505n USB/Ethernet	31.08.2009	4231100		100001143	CENTRALSTORE - TECN.INFORMAÇÃO LDA	4231000	00.00.0000	HP	101017022	INFORMAT	3011	00002	MA4B03000	1	226,86	-226,86	SERVIÇOS CENTRAIS RUA ELIAS GARCIA, 14								0	0	0	0	0	0	0	0	0	0	0	0	0	0
4230000792	0	HP LASERJET P1505n USB/Ethernet	31.08.2009	4231100		100001143	CENTRALSTORE - TECN.INFORMAÇÃO LDA	4231000	00.00.0000	HP	101017022	INFORMAT	3011	00002	MA4B03000	1	226,86	-226,86	SERVIÇOS CENTRAIS RUA ELIAS GARCIA, 14								0	0	0	0	0	0	0	0	0	0	0	0	0	0
4230000793	0	HP LASERJET P1505n USB/Ethernet	31.08.2009	4231100		100001143	CENTRALSTORE - TECN.INFORMAÇÃO LDA	4231000	00.00.0000	HP	101017022	INFORMAT	3011	00002	MA4B03000	1	226,86	-226,86	SERVIÇOS CENTRAIS RUA ELIAS GARCIA, 14								0	0	0	0	0	0	0	0	0	0	0	0	0	0
4230000794	0	HP LASERJET P1505n USB/Ethernet	31.08.2009	4231100		100001143	CENTRALSTORE - TECN.INFORMAÇÃO LDA	4231000	00.00.0000	HP	101017022	INFORMAT	3011	00002	MA4B03000	1	226,86	-226,86	SERVIÇOS CENTRAIS RUA ELIAS GARCIA, 14								0	0	0	0	0	0	0	0	0	0	0	0	0	0
4230000795	0	HP LASERJET P1505n USB/Ethernet	31.08.2009	4231100		100001143	CENTRALSTORE - TECN.INFORMAÇÃO LDA	4231000	00.00.0000	HP	101017022	INFORMAT	3011	00002	MA4B03000	1	226,86	-226,86	SERVIÇOS CENTRAIS RUA ELIAS GARCIA, 14								0	0	0	0	0	0	0	0	0	0	0	0	0	0
4230000796	0	HP LASERJET P1505n USB/Ethernet	31.08.2009	4231100		100001143	CENTRALSTORE - TECN.INFORMAÇÃO LDA	4231000	00.00.0000	HP	101017022	INFORMAT	3011	00002	MA4B03000	1	226,86	-226,86	SERVIÇOS CENTRAIS RUA ELIAS GARCIA, 14								0	0	0	0	0	0	0	0	0	0	0	0	0	0
4230000797	0	HP LASERJET P1505n USB/Ethernet	31.08.2009	4231100		100001143	CENTRALSTORE - TECN.INFORMAÇÃO LDA	4231000	00.00.0000	HP	101017022	INFORMAT	3011	00002	MA4B03000	1	226,86	-226,86	SERVIÇOS CENTRAIS RUA ELIAS GARCIA, 14								0	0	0	0	0	0	0	0	0	0	0	0	0	0
4230000798	0	HP LASERJET P1505n USB/Ethernet	31.08.2009	4231100		100001143	CENTRALSTORE - TECN.INFORMAÇÃO LDA	4231000	00.00.0000	HP	101017022	INFORMAT	3011	00002	MA4B03000	1	226,86	-226,86	SERVIÇOS CENTRAIS RUA ELIAS GARCIA, 14								0	0	0	0	0	0	0	0	0	0	0	0	0	0
4230000799	0	POSICIONAMENTO P/PLACAS DE JOELHOS	25.09.2009	4232000		100000874	IRMÃO MACHADOS C.ORT.FUNÇAL, LDA	42																																





Imobilizado	Unid.	Denominação do Imobilizado	Data Incorp.	Classe	N.º série / N.º antigo	Fornecedor	Nome do Fornecedor	Det.Taxas	Data Descont.	Marca	Modelo	Bem-CBIE	Sala	Localiz.	Centro Cst	Vida útil	Val.aq.	Depr.ac.	Localiz.	Depr.Janç	CC4	Crís.5	Imob.Origem	Sub.º Tec	Denominação do Imobilizado (2)	Cor	Comprim.	Largura	Altura	Ordem custos	Unid. nº no	Dpt.p.ac	Qt.	UMB	
42300009105	0	COLCHÃO ANTI-ESCARA ART. 1900X50XMM	28.12.2009	4232100		1000000874	IRMAS MACHADOS C ORT FUNDACH. LDA	4232000	00.00.0000			100000942	PSOS	3011_00021	MA12514100	1	172,92	-172,92	LAR DA BELA VISTA SÍTIO DAS PONTES							0	0	0	MA05	01.01.2009		1	1	1	
42300009106	0	FORN JMONT BOMBA HP RESD.	29.10.2009	4239000		1000008621	DESE DRT EQUIP SNT ENERGIA LDA	4239000	00.00.0000			117013000	FOSSAS	3011_00021	MA12514100	7	4.874,70	-4.173,21	LAR DA BELA VISTA SÍTIO DAS PONTES							0	0	0	MA05	01.10.2009		1	1	1	
42300009107	0	BANCA DA COZINHA 2004+ACESSÓRIOS	05.11.2009	4231000		1000010967	HOTELARIA S.A.	4231000	00.00.0000			1000010967	HOTELARIA S.A.	3011_00002	MA12514100	2	4.600,00	-4.600,00	LAR DA BELA VISTA SÍTIO DAS PONTES							0	0	0	MA05	01.10.2009		1	1	1	
42300009108	0	CENTRUGUARDAR HR1861 INOX	24.11.2009	4232100		1000000480	JOÃO CRISOSTOMO FIG. SILVA S.A.	4232000	00.00.0000			107064999	COZINHA	3011_00023	MA12514101	1	140,08	-140,08	LAR DE SANTA ISABEL MONTE							0	0	0	MA05	01.01.2009		1	1	1	
42300009109	0	ALICAT COZINHA HR1861	24.11.2009	4232100		1000000480	JOÃO CRISOSTOMO FIG. SILVA S.A.	4232000	00.00.0000			HR1861		3011_00023	MA12514101	1	71,17	-71,17	LAR DE SANTA ISABEL MONTE							0	0	0	MA05	01.01.2009		1	1	1	
42300009110	0	ALICAT COZINHA UNHAS REPE 1854	24.11.2009	4232100		1000000874	IRMAS MACHADOS C ORT FUNDACH. LDA	4232000	00.00.0000			CM	118069000	ENFERMAG	3011_00023	MA12514101	1	52,84	-52,84	LAR DE SANTA ISABEL MONTE						0	0	0	MA05	01.01.2009		1	1	1	
42300009111	0	ALICAT COZINHA UNHAS REPE 1854	24.11.2009	4232100		1000000874	IRMAS MACHADOS C ORT FUNDACH. LDA	4232000	00.00.0000			CM	118069000	ENFERMAG	3011_00023	MA12514101	1	52,84	-52,84	LAR DE SANTA ISABEL MONTE						0	0	0	MA05	01.01.2009		1	1	1	
42300009112	0	COMPRESSORES RFL 65L803	23.11.2009	4232100		1000000874	IRMAS MACHADOS C ORT FUNDACH. LDA	4232000	00.00.0000			REF 65L803	105089900	ENFERMAG	3011_00023	MA12514101	1	46,80	-46,80	LAR DE SANTA ISABEL MONTE						0	0	0	MA05	01.01.2009		1	1	1	
42300009113	0	COMPRESSORES RFL 65L803	23.11.2009	4232100		1000000874	IRMAS MACHADOS C ORT FUNDACH. LDA	4232000	00.00.0000			REF 65L803	105089900	ENFERMAG	3011_00023	MA12514101	1	46,80	-46,80	LAR DE SANTA ISABEL MONTE						0	0	0	MA05	01.01.2009		1	1	1	
42300009114	0	CM BATERIAS FORTUNA RFL P50026	23.11.2009	4232100		1000000874	IRMAS MACHADOS C ORT FUNDACH. LDA	4232000	00.00.0000			REF P50026	105089900	PS2	3011_00023	MA12514101	1	136,80	-136,80	LAR DE SANTA ISABEL MONTE						0	0	0	MA05	01.01.2009		1	1	1	
42300009115	0	ABRE LATAZ PROFESIONAL COP0312	24.11.2009	4232100		1000008232	BANGAMHO & BORGES PINTO LDA	4232000	00.00.0000			REF COP0312	105089900	PS2	3011_00023	MA12514101	1	55,50	-55,50	LAR DE SANTA ISABEL MONTE						0	0	0	MA05	01.01.2009		1	1	1	
42300009116	0	SMC SWITCH 36 PORTAS E CON 10/D0MBPS	26.11.2009	4231100		1000011431	CENTRALSTORE - TECN.INFORMACAO LDA	4231000	00.00.0000			1010199000	INFORMAT	3011_00002	MA12514100	1	28,50	-28,50	SERVIÇOS CENTRAIS RUA ELIAS GARCIA, 14							0	0	0	MA08	01.01.2009		1	1	1	
42300009117	0	KINGSTON PEN DRIVE 16GB USB 2.0	30.11.2009	4231100		1000011431	CENTRALSTORE - TECN.INFORMACAO LDA	4231000	00.00.0000			1010199000	PS1-1	3011_00002	MA12514100	1	28,50	-28,50	SERVIÇOS CENTRAIS RUA ELIAS GARCIA, 14							0	0	0	MA08	01.01.2009		1	1	1	
42300009118	0	KINGSTON PEN DRIVE 16GB USB 2.0	30.11.2009	4231100		1000011431	CENTRALSTORE - TECN.INFORMACAO LDA	4231000	00.00.0000			1010199000	PS1-1	3011_00002	MA12514100	1	28,50	-28,50	SERVIÇOS CENTRAIS RUA ELIAS GARCIA, 14							0	0	0	MA08	01.01.2009		1	1	1	
42300009119	0	KINGSTON DRIVE 16GB USB 2.0	30.11.2009	4231100		1000011431	CENTRALSTORE - TECN.INFORMACAO LDA	4231000	00.00.0000			1010199000	PS1-1	3011_00002	MA12514100	1	28,50	-28,50	SERVIÇOS CENTRAIS RUA ELIAS GARCIA, 14							0	0	0	MA08	01.01.2009		1	1	1	
42300009120	0	KINGSTON PEN DRIVE 16GB USB 2.0	30.11.2009	4231100		1000011431	CENTRALSTORE - TECN.INFORMACAO LDA	4231000	00.00.0000			1010199000	PS1-1	3011_00002	MA12514100	1	28,50	-28,50	SERVIÇOS CENTRAIS RUA ELIAS GARCIA, 14							0	0	0	MA08	01.01.2009		1	1	1	
42300009121	0	KINGSTON PEN DRIVE 16GB USB 2.0	30.11.2009	4231100		1000011431	CENTRALSTORE - TECN.INFORMACAO LDA	4231000	00.00.0000			1010199000	PS1-1	3011_00002	MA12514100	1	28,50	-28,50	SERVIÇOS CENTRAIS RUA ELIAS GARCIA, 14							0	0	0	MA08	01.01.2009		1	1	1	
42300009122	0	HP MONITOR TFT 1710 pos 1280X1024	30.11.2009	4231100		1000011431	CENTRALSTORE - TECN.INFORMACAO LDA	4231000	00.00.0000			1010113003	PS1-1	3011_00002	MA12514100	1	140,68	-140,68	SERVIÇOS CENTRAIS RUA ELIAS GARCIA, 14							0	0	0	MA08	01.01.2009		1	1	1	
42300009123	0	HP MONITOR TFT 1710 pos 1280X1024	30.11.2009	4231100		1000011431	CENTRALSTORE - TECN.INFORMACAO LDA	4231000	00.00.0000			TFT 1710 17"	1010113003	PS1-1	3011_00002	MA12514100	1	140,68	-140,68	SERVIÇOS CENTRAIS RUA ELIAS GARCIA, 14							0	0	0	MA08	01.01.2009		1	1	1
42300009124	0	HP MONITOR TFT 1710 pos 1280X1024	30.11.2009	4231100		1000011431	CENTRALSTORE - TECN.INFORMACAO LDA	4231000	00.00.0000			TFT 1710 17"	1010113003	PS1-1	3011_00002	MA12514100	1	140,68	-140,68	SERVIÇOS CENTRAIS RUA ELIAS GARCIA, 14							0	0	0	MA08	01.01.2009		1	1	1
42300009125	0	HP MONITOR TFT 1710 pos 1280X1024	30.11.2009	4231100		1000011431	CENTRALSTORE - TECN.INFORMACAO LDA	4231000	00.00.0000			TFT 1710 17"	1010113003	PS1-1	3011_00002	MA12514100	1	140,68	-140,68	SERVIÇOS CENTRAIS RUA ELIAS GARCIA, 14							0	0	0	MA08	01.01.2009		1	1	1
42300009126	0	HP MONITOR TFT 1710 pos 1280X1024	30.11.2009	4231100		1000011431	CENTRALSTORE - TECN.INFORMACAO LDA	4231000	00.00.0000			TFT 1710 17"	1010113003	PS1-1	3011_00002	MA12514100	1	140,68	-140,68	SERVIÇOS CENTRAIS RUA ELIAS GARCIA, 14							0	0	0	MA08	01.01.2009		1	1	1
42300009127	0	HP MONITOR TFT 1710 pos 1280X1024	30.11.2009	4231100		1000011431	CENTRALSTORE - TECN.INFORMACAO LDA	4231000	00.00.0000			TFT 1710 17"	1010113003	PS1-1	3011_00002	MA12514100	1	140,68	-140,68	SERVIÇOS CENTRAIS RUA ELIAS GARCIA, 14							0	0	0	MA08	01.01.2009		1	1	1
42300009128	0	HP MONITOR TFT 1710 pos 1280X1024	30.11.2009	4231100		1000011431	CENTRALSTORE - TECN.INFORMACAO LDA	4231000	00.00.0000			TFT 1710 17"	1010113003	PS1-1	3011_00002	MA12514100	1	140,68	-140,68	SERVIÇOS CENTRAIS RUA ELIAS GARCIA, 14							0	0	0	MA08	01.01.2009		1	1	1
42300009129	0	HP MONITOR TFT 1710 pos 1280X1024	30.11.2009	4231100		1000011431	CENTRALSTORE - TECN.INFORMACAO LDA	4231000	00.00.0000			TFT 1710 17"	1010113003	PS1-1	3011_00002	MA12514100	1	140,68	-140,68	SERVIÇOS CENTRAIS RUA ELIAS GARCIA, 14							0	0	0	MA08	01.01.2009		1	1	1
42300009130	0	HP MONITOR TFT 1710 pos 1280X1024	30.11.2009	4231100		1000011431	CENTRALSTORE - TECN.INFORMACAO LDA	4231000	00.00.0000			TFT 1710 17"	1010113003	PS1-1	3011_00002	MA12514100	1	140,68	-140,68	SERVIÇOS CENTRAIS RUA ELIAS GARCIA, 14							0	0	0	MA08	01.01.2009		1	1	1
42300009131	0	HP MONITOR TFT 1710 pos 1280X1024	30.11.2009	4231100		1000011431	CENTRALSTORE - TECN.INFORMACAO LDA	4231000	00.00.0000			TFT 1710 17"	1010113003	PS1-1	3011_00002	MA12514100	1	140,68	-140,68	SERVIÇOS CENTRAIS RUA ELIAS GARCIA, 14							0	0	0	MA08	01.01.2009		1	1	1
42300009132	0	AG. SCANFRONT 220P	30.11.2009	4231000		1000009696	KAEDIRA, COSTA LDA	4231000	00.00.0000			1010120000	PS1-1	3011_00002	MA12514100	4	2.753,10	-2.753,10	SERVIÇOS CENTRAIS RUA ELIAS GARCIA, 14							0	0	0	MA08	01.11.2009		1	1	1	
42300009133	0	CADEIRAS C/BRACOS	04.12.2009	4232100		1000009797	JOLIMAR - CAMACHO & MARIQUES LDA	4232000	00.00.0000			1070107122	REGIMES	3011_00045	MA12514303	1	256,50	-256,50	SERVIÇO LOCAL DO CAMPANARIO							0	0	0	MA05	01.01.2009		1	1	1	
42300009134	0	CADEIRAS C/BRACOS	04.12.2009	4232100		1000009797	JOLIMAR - CAMACHO & MARIQUES LDA	4232000	00.00.0000			1070107122	REGIMES	3011_00045	MA12514303	1	256,50	-256,50	SERVIÇO LOCAL DO CAMPANARIO							0	0	0	MA05	01.01.2009		1	1	1	
42300009135	0	CADEIRAS C/BRACOS	04.12.2009	4232100		1000009797	JOLIMAR - CAMACHO & MARIQUES LDA	4232000	00.00.0000			1070107122	REGIMES	3011_00045	MA12514303	1	256,50	-256,50	SERVIÇO LOCAL DO CAMPANARIO							0	0	0	MA05	01.01.2009		1	1	1	
42300009136	0	CADEIRAS C/BRACOS	04.12.2009	4232100		1000009797	JOLIMAR - CAMACHO & MARIQUES LDA	4232000	00.00.0000			1070107122	REGIMES	3011_00045	MA12514303	1	256,50	-256,50	SERVIÇO LOCAL DO CAMPANARIO							0	0	0	MA05	01.01.2009		1	1	1	
42300009137	0	CADEIRAS C/BRACOS	04.12.2009	4232100		1000009797	JOLIMAR - CAMACHO & MARIQUES LDA	4232000	00.00.0																										

















Imobilizado	Inscrição	Denominação do Imobilizado	Data Incorp.	Classe	N.º série / N.º antigo	Fornecedor	Nome do fornecedor	Det.Taxa	Data deus.	Marca	Modelo	Item-CB	Sala	Localiz.	Centro ct.	Vida útil	Val.aq.	Depr.ac.	Localiz.	Depr.Janç	CC4	Crís.5	Imob.origem	Sub.n.º lot	Denominação do Imobilizado (2)	Cor	Comprn	Largura	Altura	Ordem custos	Ini dep.no	Dpp.p.ac	Qt.	UMB
42300001396	0	LC MESA APOIO MADEIRA CEREJIRA	21.12.2010	4232100		100005121	ERGOCAREIoma	4232000	00.00.0000			100012000	ACTIVIDA	3011.00024	MA12514102	1	114,72	-114,72	LAR DO VALE FORMOSO SANTA LUIZIA					CEREJIRA	600	600	630	MA05	01.01.2010		1	UN		
42300001397	0	LC MESA APOIO MADEIRA CEREJIRA	21.12.2010	4232100		100005121	ERGOCAREIoma	4232000	00.00.0000			100120000	ACTIVIDA	3011.00024	MA12514102	1	114,72	-114,72	LAR DO VALE FORMOSO SANTA LUIZIA					CEREJIRA	600	600	630	MA05	01.01.2010		1	UN		
42300001398	0	LC MESA REFEREÇÓES 90*90 MAD CEREJIRA	21.12.2010	4232100		100005121	ERGOCAREIoma	4232000	00.00.0000			REF 4020				1	141,05	-141,05	LAR DO VALE FORMOSO SANTA LUIZIA					CEREJIRA	900	900	750	MA08	01.01.2010		1	UN		
42300001399	0	LC MESA REFEREÇÓES 90*90 MAD CEREJIRA	21.12.2010	4232100		100005121	ERGOCAREIoma	4232000	00.00.0000			REF 4020				1	141,05	-141,05	LAR DO VALE FORMOSO SANTA LUIZIA					CEREJIRA	900	900	750	MA08	01.01.2010		1	UN		
42300001400	0	LC MESA REFEREÇÓES 90*90 MAD CEREJIRA	21.12.2010	4232100		100005121	ERGOCAREIoma	4232000	00.00.0000			REF 4020				1	141,05	-141,05	LAR DO VALE FORMOSO SANTA LUIZIA					CEREJIRA	900	900	750	MA08	01.01.2010		1	UN		
42300001401	0	LC MESA REFEREÇÓES 90*90 MAD CEREJIRA	21.12.2010	4232100		100005121	ERGOCAREIoma	4232000	00.00.0000			REF 4020				1	141,05	-141,05	LAR DO VALE FORMOSO SANTA LUIZIA					CEREJIRA	900	900	750	MA08	01.01.2010		1	UN		
42300001402	0	LC MESA REFEREÇÓES 90*90 MAD CEREJIRA	21.12.2010	4232100		100005121	ERGOCAREIoma	4232000	00.00.0000			REF 4020				1	141,05	-141,05	LAR DO VALE FORMOSO SANTA LUIZIA					CEREJIRA	900	900	750	MA08	01.01.2010		1	UN		
42300001403	0	LC MESA REFEREÇÓES 90*90 MAD CEREJIRA	21.12.2010	4232100		100005121	ERGOCAREIoma	4232000	00.00.0000			REF 4020				1	141,05	-141,05	LAR DO VALE FORMOSO SANTA LUIZIA					CEREJIRA	900	900	750	MA08	01.01.2010		1	UN		
42300001404	0	LC MESA REFEREÇÓES 90*90 MAD CEREJIRA	21.12.2010	4232100		100005121	ERGOCAREIoma	4232000	00.00.0000			REF 4020				1	141,05	-141,05	LAR DO VALE FORMOSO SANTA LUIZIA					CEREJIRA	900	900	750	MA08	01.01.2010		1	UN		
42300001405	0	LC MESA REFEREÇÓES 90*90 MAD CEREJIRA	21.12.2010	4232100		100005121	ERGOCAREIoma	4232000	00.00.0000			REF 4020				1	141,05	-141,05	LAR DO VALE FORMOSO SANTA LUIZIA					CEREJIRA	900	900	750	MA08	01.01.2010		1	UN		
42300001406	0	LC MESA REFEREÇÓES 90*90 MAD CEREJIRA	21.12.2010	4232100		100005121	ERGOCAREIoma	4232000	00.00.0000			REF 4020				1	141,05	-141,05	LAR DO VALE FORMOSO SANTA LUIZIA					CEREJIRA	900	900	750	MA08	01.01.2010		1	UN		
42300001407	0	LC MESA REFEREÇÓES 90*90 MAD CEREJIRA	21.12.2010	4232100		100005121	ERGOCAREIoma	4232000	00.00.0000			REF 4020				1	141,05	-141,05	LAR DO VALE FORMOSO SANTA LUIZIA					CEREJIRA	900	900	750	MA08	01.01.2010		1	UN		
42300001408	0	LC MESA REFEREÇÓES 90*90 MAD CEREJIRA	21.12.2010	4232100		100005121	ERGOCAREIoma	4232000	00.00.0000			REF 4020				1	141,05	-141,05	LAR DO VALE FORMOSO SANTA LUIZIA					CEREJIRA	900	900	750	MA08	01.01.2010		1	UN		
42300001409	0	LC MESA REFEREÇÓES 90*90 MAD CEREJIRA	21.12.2010	4232100		100005121	ERGOCAREIoma	4232000	00.00.0000			REF 4020				1	141,05	-141,05	LAR DO VALE FORMOSO SANTA LUIZIA					CEREJIRA	900	900	750	MA08	01.01.2010		1	UN		
42300001410	0	LC MESA REFEREÇÓES 90*90 MAD CEREJIRA	21.12.2010	4232100		100005121	ERGOCAREIoma	4232000	00.00.0000			REF 4020				1	141,05	-141,05	LAR DO VALE FORMOSO SANTA LUIZIA					CEREJIRA	900	900	750	MA08	01.01.2010		1	UN		
42300001411	0	LC MESA REFEREÇÓES 90*90 MAD CEREJIRA	21.12.2010	4232100		100005121	ERGOCAREIoma	4232000	00.00.0000			REF 4020				1	141,05	-141,05	LAR DO VALE FORMOSO SANTA LUIZIA					CEREJIRA	900	900	750	MA08	01.01.2010		1	UN		
42300001412	0	LC ARMÁRIO MELAMINA CEREJIRA 1950*1010*	21.12.2010	4232000		100005121	ERGOCAREIoma	4232000	00.00.0000			VIV'NCIA	SIMPLE	100102001	REFE01.001.00024	MA12514102	8	507,79	-322,65	LAR DO VALE FORMOSO SANTA LUIZIA					CEREJIRA	1950	1010	470	MA05	01.12.2010		1	UN	
42300001413	0	LC ARMÁRIO MELAMINA CEREJIRA 1950*1010*	21.12.2010	4232000		100005121	ERGOCAREIoma	4232000	00.00.0000			VIV'NCIA	SIMPLE	100102001	REFE01.001.00024	MA12514102	8	507,79	-322,65	LAR DO VALE FORMOSO SANTA LUIZIA					CEREJIRA	1950	1010	470	MA05	01.12.2010		1	UN	
42300001414	0	LC ARMÁRIO MELAMINA CEREJIRA 1950*1010*	21.12.2010	4232000		100005121	ERGOCAREIoma	4232000	00.00.0000			VIV'NCIA	SIMPLE S1 153	100102001	REFE01.001.00024	MA12514102	8	507,79	-322,65	LAR DO VALE FORMOSO SANTA LUIZIA					CEREJIRA	1950	1010	470	MA05	01.12.2010		1	UN	
42300001415	0	LC MÓVEL BAGAÇO MAD CEREJIRA 760*945*470	21.12.2010	4232000		100005121	ERGOCAREIoma	4232000	00.00.0000			VIV'NCIA	SIMPLE S1 153	100102001	REFE01.001.00024	MA12514102	8	319,72	-203,16	LAR DO VALE FORMOSO SANTA LUIZIA					CEREJIRA	760	945	470	MA05	01.12.2010		1	UN	
42300001416	0	LC MÓVEL BAGAÇO MAD CEREJIRA 760*945*470	21.12.2010	4232000		100005121	ERGOCAREIoma	4232000	00.00.0000			VIV'NCIA	SIMPLE S1 153	100102001	REFE01.001.00024	MA12514102	8	319,72	-203,16	LAR DO VALE FORMOSO SANTA LUIZIA					CEREJIRA	760	945	470	MA05	01.12.2010		1	UN	
42300001417	0	LC MÓVEL BAGAÇO MAD CEREJIRA 760*945*470	21.12.2010	4232000		100005121	ERGOCAREIoma	4232000	00.00.0000			VIV'NCIA	SIMPLE S1 153	100102001	REFE01.001.00024	MA12514102	8	319,72	-203,16	LAR DO VALE FORMOSO SANTA LUIZIA					CEREJIRA	760	945	470	MA05	01.12.2010		1	UN	
42300001418	0	LC ESPELHO RETANGULAR MADEIRA CEREJIRA	21.12.2010	4232100		100005121	ERGOCAREIoma	4232000	00.00.0000			VIV'NCIA				0	0	0	MA05					CEREJIRA	0	0	0	MA05	01.01.2010		1	UN		
42300001419	0	LC LOUÇEIRO MADEIRA CEREJIRA	21.12.2010	4232000		100005121	ERGOCAREIoma	4232000	00.00.0000			REF 2203				1	806,72	-512,60	LAR DO VALE FORMOSO SANTA LUIZIA					CEREJIRA	1340	500	1900	MA05	01.12.2010		1	UN		
42300001420	0	LC SIDEBORD MADEIRA CEREJIRA	21.12.2010	4232000		100005121	ERGOCAREIoma	4232000	00.00.0000			VIV'NCIAS				8	869,82	-552,71	LAR DO VALE FORMOSO SANTA LUIZIA					CEREJIRA	860	1800	500	MA05	01.12.2010		1	UN		
42300001421	0	LC ARMÁRIOS VESTIÁRIOS FÊNOLICOS C/2PTAS	21.12.2010	4232000		100005121	ERGOCAREIoma	4232000	00.00.0000			REF TG F2/SPORT				1	330,66	-210,10	LAR DO VALE FORMOSO SANTA LUIZIA					CEREJIRA	1800	300	500	MA05	01.12.2010		1	UN		
42300001422	0	LC ARMÁRIOS VESTIÁRIOS FÊNOLICOS C/2PTAS	21.12.2010	4232000		100005121	ERGOCAREIoma	4232000	00.00.0000			REF TG F2/SPORT				1	330,66	-210,10	LAR DO VALE FORMOSO SANTA LUIZIA					CEREJIRA	1800	300	500	MA05	01.12.2010		1	UN		
42300001423	0	LC ARMÁRIOS VESTIÁRIOS FÊNOLICOS C/2PTAS	21.12.2010	4232000		100005121	ERGOCAREIoma	4232000	00.00.0000			REF TG F2/SPORT				1	330,66	-210,10	LAR DO VALE FORMOSO SANTA LUIZIA					CEREJIRA	1800	300	500	MA05	01.12.2010		1	UN		
42300001424	0	LC ARMÁRIOS VESTIÁRIOS FÊNOLICOS C/2PTAS	21.12.2010	4232000		100005121	ERGOCAREIoma	4232000	00.00.0000			REF TG F2/SPORT				1	330,66	-210,10	LAR DO VALE FORMOSO SANTA LUIZIA					CEREJIRA	1800	300	500	MA05	01.12.2010		1	UN		
42300001425	0	LC ARMÁRIOS VESTIÁRIOS FÊNOLICOS C/2PTAS	21.12.2010	4232000		100005121	ERGOCAREIoma	4232000	00.00.0000			REF TG F2/SPORT				1	330,66	-210,10	LAR DO VALE FORMOSO SANTA LUIZIA					CEREJIRA	1800	300	500	MA05	01.12.2010		1	UN		
42300001426	0	LC ARMÁRIOS VESTIÁRIOS FÊNOLICOS C/2PTAS	21.12.2010	4232000		100005121	ERGOCAREIoma	4232000	00.00.0000			REF TG F2/SPORT				1	330,66	-210,10	LAR DO VALE FORMOSO SANTA LUIZIA					CEREJIRA	1800	300	500	MA05	01.12.2010		1	UN		
42300001427	0	LC ARMÁRIOS VESTIÁRIOS FÊNOLICOS C/2PTAS	21.12.2010	4232000		100005121	ERGOCAREIoma	4232000	00.00.0000			REF TG F2/SPORT				1	330,66	-210,10	LAR DO VALE FORMOSO SANTA LUIZIA					CEREJIRA	1800	300	500	MA05	01.12.2010		1	UN		
42300001428	0	LC ARMÁRIOS VESTIÁRIOS FÊNOLICOS C/2PTAS	21.12.2010	4232000		100005121	ERGOCAREIoma	4232000	00.00.0000			REF TG F2/SPORT				1	330,66	-210,10	LAR DO VALE FORMOSO SANTA LUIZIA					CEREJIRA	1800	300	500	MA05	01.12.2010		1	UN		
42300001429	0	LC ARMÁRIOS VESTIÁRIOS FÊNOLICOS C/2PTAS	21.12.2010	4232000		100005121	ERGOCAREIoma	4232000	00.00.0000			REF TG F2/SPORT				1	330,66	-210,10	LAR DO VALE FORMOSO SANTA LUIZIA					CEREJIRA	1800	300	500	MA05	01.12.2010		1	UN		
42300001430	0	LC ARMÁRIOS VESTIÁRIOS FÊNOLICOS C/2PTAS	21.12.2010	4232000		100005121	ERGOCAREIoma	4232000	00.00.0000			REF TG F2/SPORT				1	330,66	-210,10	LAR DO VALE FORMOSO SANTA LUIZIA					CEREJIRA	1800	300	500	MA05	01.12.2010		1	UN		
42300001431	0	LC ARMÁRIOS VESTIÁRIOS FÊNOLICOS C/2PTAS	21.12.2010	4232000		100005121	ERGOCAREIoma	4232000	00.00.0000			REF TG F2/SPORT																						











Imobilizado	Objeto	Denominação do Imobilizado	Data Incorp.	Classe	N.º série / N.º antigo	Fornecedor	Nome do fornecedor	Det.Taxa	Data Descont.	Marca	Modelo	Item-CBIE	Salda	Localiz.	Centro cost.	Vida útil	Val. aq.	Depr. ac.	Localiz.	Depr. Janç	CC4	Crís.5	Imob. origem	Sub.º 1	Sub.º 2	Denominação do Imobilizado (2)	Cor	Comprim.	Largura	Altura	Ordem custos	Ini dpr. no	Dpr. p. ac	Qt.	UMB						
42300011088	0	REMO 70 CM	10.05.2011	4232100	1000011718	SIFARMADERIA - UTENS. HOTELARIA LDA	4232000	00.00.0000	26.94	-26.94	LAR DA BELA VISTA - SÍTIO DAS PONTES	MA12514100	1	26.94	-26.94	0	0	0	MA05	01.01.2011	1	UN																			
42300011089	0	REMO 70 CM	10.05.2011	4232100	1000011718	SIFARMADERIA - UTENS. HOTELARIA LDA	4232000	00.00.0000	26.94	-26.94	LAR DA BELA VISTA - SÍTIO DAS PONTES	MA12514100	1	26.94	-26.94	0	0	0	MA05	01.01.2011	1	UN																			
42300011090	0	SUPORTE P/6 TABULAS INOX	10.05.2011	4232100	1000011718	SIFARMADERIA - UTENS. HOTELARIA LDA	4232000	00.00.0000	25.72	-25.72	LAR DA BELA VISTA - SÍTIO DAS PONTES	MA12514100	1	25.72	-25.72	0	0	0	MA05	01.01.2011	1	UN																			
42300011091	0	SUPORTE P/6 TABULAS INOX	10.05.2011	4232100	1000011718	SIFARMADERIA - UTENS. HOTELARIA LDA	4232000	00.00.0000	25.72	-25.72	LAR DA BELA VISTA - SÍTIO DAS PONTES	MA12514100	1	25.72	-25.72	0	0	0	MA05	01.01.2011	1	UN																			
42300011092	0	SUPORTE P/6 TABULAS INOX	10.05.2011	4232100	1000011718	SIFARMADERIA - UTENS. HOTELARIA LDA	4232000	00.00.0000	25.72	-25.72	LAR DA BELA VISTA - SÍTIO DAS PONTES	MA12514100	1	25.72	-25.72	0	0	0	MA05	01.01.2011	1	UN																			
42300011093	0	SUPORTE P/6 TABULAS INOX	10.05.2011	4232100	1000011718	SIFARMADERIA - UTENS. HOTELARIA LDA	4232000	00.00.0000	25.72	-25.72	LAR DA BELA VISTA - SÍTIO DAS PONTES	MA12514100	1	25.72	-25.72	0	0	0	MA05	01.01.2011	1	UN																			
42300011094	0	SUPORTE P/6 TABULAS INOX	10.05.2011	4232100	1000011718	SIFARMADERIA - UTENS. HOTELARIA LDA	4232000	00.00.0000	25.72	-25.72	LAR DA BELA VISTA - SÍTIO DAS PONTES	MA12514100	1	25.72	-25.72	0	0	0	MA05	01.01.2011	1	UN																			
42300011095	0	TRITURADORA	10.05.2011	4232000	1000011718	SIFARMADERIA - UTENS. HOTELARIA LDA	4232000	00.00.0000	319.70	-213.13	LAR DA BELA VISTA - SÍTIO DAS PONTES	MA12514100	7	319.70	-213.13	0	0	0	MA05	05.05.2011	1	UN																			
42300011096	0	TÁBUA AZUL GN	10.05.2011	4232100	1000011718	SIFARMADERIA - UTENS. HOTELARIA LDA	4232000	00.00.0000	26.74	-26.74	LAR DA BELA VISTA - SÍTIO DAS PONTES	MA12514100	1	26.74	-26.74	0	0	0	MA05	01.01.2011	1	UN																			
42300011097	0	TÁBUA AZUL GN	10.05.2011	4232100	1000011718	SIFARMADERIA - UTENS. HOTELARIA LDA	4232000	00.00.0000	26.74	-26.74	LAR DA BELA VISTA - SÍTIO DAS PONTES	MA12514100	1	26.74	-26.74	0	0	0	MA05	01.01.2011	1	UN																			
42300011098	0	TÁBUA VERDE GN	10.05.2011	4232100	1000011718	SIFARMADERIA - UTENS. HOTELARIA LDA	4232000	00.00.0000	26.75	-26.75	LAR DA BELA VISTA - SÍTIO DAS PONTES	MA12514100	1	26.75	-26.75	0	0	0	MA05	01.01.2011	1	UN																			
42300011099	0	TÁBUA VERDE GN	10.05.2011	4232100	1000011718	SIFARMADERIA - UTENS. HOTELARIA LDA	4232000	00.00.0000	26.75	-26.75	LAR DA BELA VISTA - SÍTIO DAS PONTES	MA12514100	1	26.75	-26.75	0	0	0	MA05	01.01.2011	1	UN																			
42300011100	0	TÁBUA VERMELHA GN	10.05.2011	4232100	1000011718	SIFARMADERIA - UTENS. HOTELARIA LDA	4232000	00.00.0000	26.76	-26.76	LAR DA BELA VISTA - SÍTIO DAS PONTES	MA12514100	1	26.76	-26.76	0	0	0	MA05	01.01.2011	1	UN																			
42300011101	0	TÁBUA VERMELHA GN	10.05.2011	4232100	1000011718	SIFARMADERIA - UTENS. HOTELARIA LDA	4232000	00.00.0000	26.76	-26.76	LAR DA BELA VISTA - SÍTIO DAS PONTES	MA12514100	1	26.76	-26.76	0	0	0	MA05	01.01.2011	1	UN																			
42300011102	0	SUPORTE PARA BATEDOR	10.05.2011	4232100	1000011718	SIFARMADERIA - UTENS. HOTELARIA LDA	4232000	00.00.0000	124.12	-124.12	LAR DA BELA VISTA - SÍTIO DAS PONTES	MA12514100	1	124.12	-124.12	0	0	0	MA05	01.01.2011	1	UN																			
42300011103	0	SWIT. D.BAND SP E EZ CONNECT	16.05.2011	4231100	1000011431	CENTRALSTORE - TECN. INFORMACAO LDA	4231000	00.00.0000	55.68	-55.68	SERVIÇOS CENTRAIS RUA ELIAS GARCIA, 14	MABL030000	1	55.68	-55.68	0	0	0	MA08	01.01.2011	1	UN																			
42300011104	0	SWIT. D.BAND SP E EZ CONNECT	16.05.2011	4231100	1000011431	CENTRALSTORE - TECN. INFORMACAO LDA	4231000	00.00.0000	55.68	-55.68	SERVIÇOS CENTRAIS RUA ELIAS GARCIA, 14	MABL030000	1	55.68	-55.68	0	0	0	MA08	01.01.2011	1	UN																			
42300011105	0	SWIT. D.BAND SP E EZ CONNECT	16.05.2011	4231100	1000011431	CENTRALSTORE - TECN. INFORMACAO LDA	4231000	00.00.0000	55.68	-55.68	SERVIÇOS CENTRAIS RUA ELIAS GARCIA, 14	MABL030000	1	55.68	-55.68	0	0	0	MA08	01.01.2011	1	UN																			
42300011106	0	SWIT. D.BAND SP E EZ CONNECT	16.05.2011	4231100	1000011431	CENTRALSTORE - TECN. INFORMACAO LDA	4231000	00.00.0000	55.68	-55.68	SERVIÇOS CENTRAIS RUA ELIAS GARCIA, 14	MABL030000	1	55.68	-55.68	0	0	0	MA08	01.01.2011	1	UN																			
42300011107	0	SWIT. D.BAND SP E EZ CONNECT	16.05.2011	4231100	1000011431	CENTRALSTORE - TECN. INFORMACAO LDA	4231000	00.00.0000	55.68	-55.68	SERVIÇOS CENTRAIS RUA ELIAS GARCIA, 14	MABL030000	1	55.68	-55.68	0	0	0	MA08	01.01.2011	1	UN																			
42300011108	0	SCANNER FUJIFILM 6130 IBY/PTH-FUJ	16.05.2011	4231000	1000000999	Fujitsu Technology Solutions	4231000	00.00.0000	984.00	-984.00	SERVIÇOS CENTRAIS RUA ELIAS GARCIA, 14	MABL030000	4	984.00	-984.00	0	0	0	MA08	05.05.2011	1	UN																			
42300011109	0	SCANNER FUJIFILM 6130 IBY/PTH-FUJ	16.05.2011	4231000	1000000999	Fujitsu Technology Solutions	4231000	00.00.0000	984.00	-984.00	SERVIÇOS CENTRAIS RUA ELIAS GARCIA, 14	MABL030000	4	984.00	-984.00	0	0	0	MA08	05.05.2011	1	UN																			
42300011110	0	LIB-PTH-OTHER SWAP-EXTENSÃO	16.05.2011	4231100	1000000999	Fujitsu Technology Solutions	4231000	00.00.0000	197.20	-197.20	SERVIÇOS CENTRAIS RUA ELIAS GARCIA, 14	MABL030000	1	197.20	-197.20	0	0	0	MA08	01.01.2011	1	UN																			
42300011111	0	LIB-PTH-OTHER SWAP-EXTENSÃO	16.05.2011	4231100	1000000999	Fujitsu Technology Solutions	4231000	00.00.0000	197.20	-197.20	SERVIÇOS CENTRAIS RUA ELIAS GARCIA, 14	MABL030000	1	197.20	-197.20	0	0	0	MA08	01.01.2011	1	UN																			
42300011112	0	DISTRIB. REFRIGERADO BEBIDAS	19.05.2011	4232000	1000022407	FOX HOTELARIA - EQUIP. HOTELEIROS	4232000	00.00.0000	1.029.73	-600.68	SERVIÇOS GERAIS VILA MAAR CENTRO POLI	MA12514100	8	1.029.73	-600.68	0	0	0	MA08	01.01.2011	1	UN																			
42300011113	0	IMOBILIZADOR PÉLV. M512R	24.05.2011	4232100	1000000874	IRMÃO MACHADOS C ORT FUNDAL LDA	4232000	00.00.0000	33.81	-33.81	LAR DO VALE FORMOSO SANTA LUZIA	MA12514102	1	33.81	-33.81	0	0	0	MA05	01.01.2011	1	UN																			
42300011114	0	IMOBILIZADOR PÉLV. M512R	24.05.2011	4232100	1000000874	IRMÃO MACHADOS C ORT FUNDAL LDA	4232000	00.00.0000	33.81	-33.81	LAR DO VALE FORMOSO SANTA LUZIA	MA12514102	1	33.81	-33.81	0	0	0	MA05	01.01.2011	1	UN																			
42300011115	0	IMOBILIZADOR PÉLV. M512R	24.05.2011	4232100	1000000874	IRMÃO MACHADOS C ORT FUNDAL LDA	4232000	00.00.0000	33.82	-33.82	LAR DO VALE FORMOSO SANTA LUZIA	MA12514102	1	33.82	-33.82	0	0	0	MA05	01.01.2011	1	UN																			
42300011116	0	IMOBILIZADOR PÉLV. M512R	24.05.2011	4232100	1000000874	IRMÃO MACHADOS C ORT FUNDAL LDA	4232000	00.00.0000	33.82	-33.82	LAR DO VALE FORMOSO SANTA LUZIA	MA12514102	1	33.82	-33.82	0	0	0	MA05	01.01.2011	1	UN																			
42300011117	0	COLETE S/PEÇA PERINEAL REF. 1001	24.05.2011	4232100	1000000874	IRMÃO MACHADOS C ORT FUNDAL LDA	4232000	00.00.0000	46.42	-46.42	LAR DO VALE FORMOSO SANTA LUZIA	MA12514102	1	46.42	-46.42	0	0	0	MA05	01.01.2011	1	UN																			
42300011118	0	COLETE C/PEÇA REF. 1000	24.05.2011	4232100	1000000874	IRMÃO MACHADOS C ORT FUNDAL LDA	4232000	00.00.0000	46.42	-46.42	LAR DO VALE FORMOSO SANTA LUZIA	MA12514102	1	46.42	-46.42	0	0	0	MA05	01.01.2011	1	UN																			
42300011119	0	COLETE S/PEÇA PERINEAL REF. 1001	24.05.2011	4232100	1000000874	IRMÃO MACHADOS C ORT FUNDAL LDA	4232000	00.00.0000	46.42	-46.42	LAR DO VALE FORMOSO SANTA LUZIA	MA12514102	1	46.42	-46.42	0	0	0	MA05	01.01.2011	1	UN																			
42300011120	0	AMP. INFORM. G																																							

Imobilizado	Sbn.	Denominação do Imobilizado	Data Incorp.	Classe	N.º série / N.º antigo	Fornecedor	Nome do Fornecedor	Det.Taxa	Data Descont.	Marca	Modelo	Item-CB	Sala	Localiz.	Centro cst.	Vida útil	Val.aq.	Depr.ac.	Localiz.	Depr.Jan.	CC04	Crís.5	Imob.Origem	Subn.º	Isen.	Denominação do Imobilizado (2)	Cor	Comprim.	Largura	Altura	Ordem custos	Ini dpr.no	Dpr.p.ac	Qt.	UMB				
42300001255	0	DADF-N1	15.11.2011	4234000		100000996	CADEIRA COSTA LDA	4234000	00.00.0000	CANON		300139000	SECRETAR	3011 00023	MA12514101	8	858,40	447,08	LAR DE SANTA ISABEL MONTE	-107,30	101	10103																	
42300001256	0	CAMA ARTICULADA ELEC.	16.11.2011	4232000		100000874	IRMãos MACHADOS CRT FUNCHAL, LDA	4232000	00.00.0000	CM 6069M		105089923	PSID 2	3011 00087	MA12514104	7	987,03	587,52	LAR DE CENTRO DE DIA N.º 58º DO BOM CAMINH	-141,00	105	10508																	
42300001257	0	CAMA ARTICULADA ELEC.	16.11.2011	4232000		100000874	IRMãos MACHADOS CRT FUNCHAL, LDA	4232000	00.00.0000	CM 6069M		105089923	PSID 2	3011 00087	MA12514104	7	987,03	587,52	LAR DE CENTRO DE DIA N.º 58º DO BOM CAMINH	-141,00	105	10508																	
42300001258	0	PCS TSUNAMI WINDOWS 7 64 BITS	14.12.2011	4231000		100004988	IP SA Couto	4231000	00.00.0000	TSUNAMI 64 BITS	PERFORMER 60WV S7R1S	1010110999	INFORMAT	3011 00002	MA10030000	4	482,05	482,05	SERVIÇOS CENTRAIS, RUA ELIAS GARCIA, 14		101	10101																	
42300001259	0	PCS TSUNAMI WINDOWS 7 64 BITS	14.12.2011	4231000		100004988	IP SA Couto	4231000	00.00.0000	TSUNAMI 64 BITS	PERFORMER 60WV S7R1S	1010110999	INFORMAT	3011 00002	MA10030000	4	482,05	482,05	SERVIÇOS CENTRAIS, RUA ELIAS GARCIA, 14		101	10101																	
42300001260	0	PCS TSUNAMI WINDOWS 7 64 BITS	14.12.2011	4231000		100004988	IP SA Couto	4231000	00.00.0000	TSUNAMI 64 BITS	PERFORMER 60WV S7R1S	1010110999	INFORMAT	3011 00002	MA10030000	4	482,05	482,05	SERVIÇOS CENTRAIS, RUA ELIAS GARCIA, 14		101	10101																	
42300001261	0	PCS TSUNAMI WINDOWS 7 64 BITS	14.12.2011	4231000		100004988	IP SA Couto	4231000	00.00.0000	TSUNAMI 64 BITS	PERFORMER 60WV S7R1S	1010110999	INFORMAT	3011 00002	MA10030000	4	482,05	482,05	SERVIÇOS CENTRAIS, RUA ELIAS GARCIA, 14		101	10101																	
42300001262	0	PCS TSUNAMI WINDOWS 7 64 BITS	14.12.2011	4231000		100004988	IP SA Couto	4231000	00.00.0000	TSUNAMI 64 BITS	PERFORMER 60WV S7R1S	1010110999	INFORMAT	3011 00002	MA10030000	4	482,05	482,05	SERVIÇOS CENTRAIS, RUA ELIAS GARCIA, 14		101	10101																	
42300001263	0	PCS TSUNAMI WINDOWS 7 64 BITS	14.12.2011	4231000		100004988	IP SA Couto	4231000	00.00.0000	TSUNAMI 64 BITS	PERFORMER 60WV S7R1S	1010110999	INFORMAT	3011 00002	MA10030000	4	482,05	482,05	SERVIÇOS CENTRAIS, RUA ELIAS GARCIA, 14		101	10101																	
42300001264	0	PCS TSUNAMI WINDOWS 7 64 BITS	14.12.2011	4231000		100004988	IP SA Couto	4231000	00.00.0000	TSUNAMI 64 BITS	PERFORMER 60WV S7R1S	1010110999	INFORMAT	3011 00002	MA10030000	4	482,05	482,05	SERVIÇOS CENTRAIS, RUA ELIAS GARCIA, 14		101	10101																	
42300001265	0	PCS TSUNAMI WINDOWS 7 64 BITS	14.12.2011	4231000		100004988	IP SA Couto	4231000	00.00.0000	TSUNAMI 64 BITS	PERFORMER 60WV S7R1S	1010110999	INFORMAT	3011 00002	MA10030000	4	482,05	482,05	SERVIÇOS CENTRAIS, RUA ELIAS GARCIA, 14		101	10101																	
42300001266	0	PCS TSUNAMI WINDOWS 7 64 BITS	14.12.2011	4231000		100004988	IP SA Couto	4231000	00.00.0000	TSUNAMI 64 BITS	PERFORMER 60WV S7R1S	1010110999	INFORMAT	3011 00002	MA10030000	4	482,05	482,05	SERVIÇOS CENTRAIS, RUA ELIAS GARCIA, 14		101	10101																	
42300001267	0	PCS TSUNAMI WINDOWS 7 64 BITS	14.12.2011	4231000		100004988	IP SA Couto	4231000	00.00.0000	TSUNAMI 64 BITS	PERFORMER 60WV S7R1S	1010110999	INFORMAT	3011 00002	MA10030000	4	482,05	482,05	SERVIÇOS CENTRAIS, RUA ELIAS GARCIA, 14		101	10101																	
42300001268	0	PCS TSUNAMI WINDOWS 7 64 BITS	14.12.2011	4231000		100004988	IP SA Couto	4231000	00.00.0000	TSUNAMI 64 BITS	PERFORMER 60WV S7R1S	1010110999	INFORMAT	3011 00002	MA10030000	4	482,05	482,05	SERVIÇOS CENTRAIS, RUA ELIAS GARCIA, 14		101	10101																	
42300001269	0	PCS TSUNAMI WINDOWS 7 64 BITS	14.12.2011	4231000		100004988	IP SA Couto	4231000	00.00.0000	TSUNAMI 64 BITS	PERFORMER 60WV S7R1S	1010110999	INFORMAT	3011 00002	MA10030000	4	482,05	482,05	SERVIÇOS CENTRAIS, RUA ELIAS GARCIA, 14		101	10101																	
42300001270	0	PCS TSUNAMI WINDOWS 7 64 BITS	14.12.2011	4231000		100004988	IP SA Couto	4231000	00.00.0000	TSUNAMI 64 BITS	PERFORMER 60WV S7R1S	1010110999	INFORMAT	3011 00002	MA10030000	4	482,05	482,05	SERVIÇOS CENTRAIS, RUA ELIAS GARCIA, 14		101	10101																	
42300001271	0	PCS TSUNAMI WINDOWS 7 64 BITS	14.12.2011	4231000		100004988	IP SA Couto	4231000	00.00.0000	TSUNAMI 64 BITS	PERFORMER 60WV S7R1S	1010110999	INFORMAT	3011 00002	MA10030000	4	482,05	482,05	SERVIÇOS CENTRAIS, RUA ELIAS GARCIA, 14		101	10101																	
42300001272	0	PCS TSUNAMI WINDOWS 7 64 BITS	14.12.2011	4231000		100004988	IP SA Couto	4231000	00.00.0000	TSUNAMI 64 BITS	PERFORMER 60WV S7R1S	1010110999	INFORMAT	3011 00002	MA10030000	4	482,05	482,05	SERVIÇOS CENTRAIS, RUA ELIAS GARCIA, 14		101	10101																	
42300001273	0	PCS TSUNAMI WINDOWS 7 64 BITS	14.12.2011	4231000		100004988	IP SA Couto	4231000	00.00.0000	TSUNAMI 64 BITS	PERFORMER 60WV S7R1S	1010110999	INFORMAT	3011 00002	MA10030000	4	482,05	482,05	SERVIÇOS CENTRAIS, RUA ELIAS GARCIA, 14		101	10101																	
42300001274	0	PCS TSUNAMI WINDOWS 7 64 BITS	14.12.2011	4231000		100004988	IP SA Couto	4231000	00.00.0000	TSUNAMI 64 BITS	PERFORMER 60WV S7R1S	1010110999	INFORMAT	3011 00002	MA10030000	4	482,05	482,05	SERVIÇOS CENTRAIS, RUA ELIAS GARCIA, 14		101	10101																	
42300001275	0	PCS TSUNAMI WINDOWS 7 64 BITS	14.12.2011	4231000		100004988	IP SA Couto	4231000	00.00.0000	TSUNAMI 64 BITS	PERFORMER 60WV S7R1S	1010110999	INFORMAT	3011 00002	MA10030000	4	482,05	482,05	SERVIÇOS CENTRAIS, RUA ELIAS GARCIA, 14		101	10101																	
42300001276	0	PCS TSUNAMI WINDOWS 7 64 BITS	14.12.2011	4231000		100004988	IP SA Couto	4231000	00.00.0000	TSUNAMI 64 BITS	PERFORMER 60WV S7R1S	1010110999	INFORMAT	3011 00002	MA10030000	4	482,05	482,05	SERVIÇOS CENTRAIS, RUA ELIAS GARCIA, 14		101	10101																	
42300001277	0	PCS TSUNAMI WINDOWS 7 64 BITS	14.12.2011	4231000		100004988	IP SA Couto	4231000	00.00.0000	TSUNAMI 64 BITS	PERFORMER 60WV S7R1S	1010110999	INFORMAT	3011 00002	MA10030000	4	482,05	482,05	SERVIÇOS CENTRAIS, RUA ELIAS GARCIA, 14		101	10101																	
42300001278	0	MONITORES WIDSCREEN LG TFF 19"	14.12.2011	4231100		100004988	IP SA Couto	4231000	00.00.0000	LG TFF 19"	W19465-BF	1010113004	INFORMAT	3011 00002	MA10030000	1	96,23	-96,23	SERVIÇOS CENTRAIS, RUA ELIAS GARCIA, 14		101	10101																	
42300001279	0	MONITORES WIDSCREEN LG TFF 19"	14.12.2011	4231100		100004988	IP SA Couto	4231000	00.00.0000	LG TFF 19"	W19465-BF	1010113004	INFORMAT	3011 00002	MA10030000	1	96,23	-96,23	SERVIÇOS CENTRAIS, RUA ELIAS GARCIA, 14		101	10101																	
42300001280	0	MONITORES WIDSCREEN LG TFF 19"	14.12.2011	4231100		100004988	IP SA Couto	4231000	00.00.0000	LG TFF 19"	W19465-BF	1010113004	INFORMAT	3011 00002	MA10030000	1	96,23	-96,23	SERVIÇOS CENTRAIS, RUA ELIAS GARCIA, 14		101	10101																	
42300001281	0	MONITORES WIDSCREEN LG TFF 19"	14.12.2011	4231100		100004988	IP SA Couto	4231000	00.00.0000	LG TFF 19"	W19465-BF	1010113004	INFORMAT	3011 00002	MA10030000	1	96,23	-96,23	SERVIÇOS CENTRAIS, RUA ELIAS GARCIA, 14		101	10101																	
42300001282	0	MONITORES WIDSCREEN LG TFF 19"	14.12.2011	4231100		100004988	IP SA Couto	4231000	00.00.0000	LG TFF 19"	W19465-BF	1010113004	INFORMAT	3011 00002	MA10030000	1	96,23	-96,23	SERVIÇOS CENTRAIS, RUA ELIAS GARCIA, 14		101	10101																	
42300001283	0	MONITORES WIDSCREEN LG TFF 19"	14.12.2011	4231100		100004988	IP SA Couto	4231000	00.00.0000	LG TFF 19"	W19465-BF	1010113004	INFORMAT	3011 00002	MA10030000	1	96,23	-96,23	SERVIÇOS CENTRAIS, RUA ELIAS GARCIA, 14		101	10101																	
42300001284	0	MONITORES WIDSCREEN LG TFF 19"	14.12.2011	4231100		100004988	IP SA Couto	4231000	00.00.0000	LG TFF 19"	W19465-BF	1010113004	INFORMAT	3011 00002	MA10030000	1	96,23	-96,23	SERVIÇOS CENTRAIS, RUA ELIAS GARCIA, 14		101	10101																	
42300001285	0	MONITORES WIDSCREEN LG TFF 19"	14.12.2011	4231100		100004988	IP SA Couto	4231000	00.00.0000	LG TFF 19"	W19465-BF	1010113004	INFORMAT	3011 00002	MA10030000	1	96,23	-96,23	SERVIÇOS CENTRAIS, RUA ELIAS GARCIA, 14		101	10101																	
42300001286	0	MONITORES WIDSCREEN LG TFF 19"	14.12.2011	4231100		100004988	IP SA Couto	4231000	00.00.0000	LG TFF 19"	W19465-BF	1010113004	INFORMAT	3011 00002																									



















































Imobilizado	Sbn.	Denominação do Imobilizado	Data Incorp.	Classe	N.º série / N.º antigo	Fornecedor	Nome do fornecedor	Det.Taxa	Data deusant.	Marca	Modelo	Bem-CBE	Sala	Localiz.	Centro cst.	Vida útil	Val. aq.	Depr.ac.	Localiz.	Depr.Janç	CC4	Crís.5	Imob.Origem	Sub.n.º lota	Denominação do Imobilizado (2)	Cor	Comprim	Largura	Altura	Ordem custos	Ini dpr.no	Dpr.p.ac	Qt.	UMB	
42300015639	0	LOTE A - COLCHÃO PRESSÃO ALTERNIA	24.10.2016	4232100		1000015121	ERGOCAREIoma	4232000	00.00.0000		1000015121	1000015121	STOCK	3011	00006	MA12514400	1	55,12							AJUDA DOMICILIARIA FUNCHAL TRAVESSA NO	-55,12	105	105	105	105	08	01.10.2016		1	UN
42300015640	0	LOTE A - COLCHÃO PRESSÃO ALTERNIA	24.10.2016	4232100		1000015121	ERGOCAREIoma	4232000	00.00.0000		1000015121	1000015121	STOCK	3011	00006	MA12514400	1	55,12							AJUDA DOMICILIARIA FUNCHAL TRAVESSA NO	-55,12	105	105	105	105	08	01.10.2016		1	UN
42300015641	0	LOTE A - COLCHÃO PRESSÃO ALTERNIA	24.10.2016	4232100		1000015121	ERGOCAREIoma	4232000	00.00.0000		1000015121	1000015121	STOCK	3011	00006	MA12514400	1	55,12							AJUDA DOMICILIARIA FUNCHAL TRAVESSA NO	-55,12	105	105	105	105	08	01.10.2016		1	UN
42300015642	0	LOTE A - COLCHÃO PRESSÃO ALTERNIA	24.10.2016	4232100		1000015121	ERGOCAREIoma	4232000	00.00.0000		1000015121	1000015121	STOCK	3011	00006	MA12514400	1	55,12							AJUDA DOMICILIARIA FUNCHAL TRAVESSA NO	-55,12	105	105	105	105	08	01.10.2016		1	UN
42300015643	0	LOTE A - COLCHÃO PRESSÃO ALTERNIA	24.10.2016	4232100		1000015121	ERGOCAREIoma	4232000	00.00.0000		1000015121	1000015121	STOCK	3011	00006	MA12514400	1	55,12							AJUDA DOMICILIARIA FUNCHAL TRAVESSA NO	-55,12	105	105	105	105	08	01.10.2016		1	UN
42300015644	0	LOTE B - CADEIRA DE BAÇAO	24.10.2016	4232000		1000015121	ERGOCAREIoma	4232000	00.00.0000		1000015121	1000015121	STOCK	3011	00006	MA12514400	7	311,64							AJUDA DOMICILIARIA FUNCHAL TRAVESSA NO	-11,13	105	105	105	105	08	01.10.2016		1	UN
42300015645	0	LOTE B - CADEIRA DE BAÇAO	24.10.2016	4232000		1000015121	ERGOCAREIoma	4232000	00.00.0000		1000015121	1000015121	STOCK	3011	00006	MA12514400	7	311,64							AJUDA DOMICILIARIA FUNCHAL TRAVESSA NO	-11,13	105	105	105	105	08	01.10.2016		1	UN
42300015646	0	LOTE B - CADEIRA DE BAÇAO	24.10.2016	4232000		1000015121	ERGOCAREIoma	4232000	00.00.0000		1000015121	1000015121	STOCK	3011	00006	MA12514400	7	311,64							AJUDA DOMICILIARIA FUNCHAL TRAVESSA NO	-11,13	105	105	105	105	08	01.10.2016		1	UN
42300015647	0	LOTE B - CADEIRA DE BAÇAO	24.10.2016	4232000		1000015121	ERGOCAREIoma	4232000	00.00.0000		1000015121	1000015121	STOCK	3011	00006	MA12514400	7	311,64							AJUDA DOMICILIARIA FUNCHAL TRAVESSA NO	-11,13	105	105	105	105	08	01.10.2016		1	UN
42300015648	0	LOTE B - CADEIRA DE RODAS TRANSITO	24.10.2016	4232100		1000015121	ERGOCAREIoma	4232000	00.00.0000		1000015121	1000015121	STOCK	3011	00006	MA12514400	1	156,88							AJUDA DOMICILIARIA FUNCHAL TRAVESSA NO	-156,88	105	105	105	105	08	01.10.2016		1	UN
42300015649	0	LOTE B - CADEIRA DE RODAS TRANSITO	24.10.2016	4232100		1000015121	ERGOCAREIoma	4232000	00.00.0000		1000015121	1000015121	STOCK	3011	00006	MA12514400	1	156,88							AJUDA DOMICILIARIA FUNCHAL TRAVESSA NO	-156,88	105	105	105	105	08	01.10.2016		1	UN
42300015650	0	LOTE B - CADEIRA DE RODAS TRANSITO	24.10.2016	4232100		1000015121	ERGOCAREIoma	4232000	00.00.0000		1000015121	1000015121	STOCK	3011	00006	MA12514400	1	156,88							AJUDA DOMICILIARIA FUNCHAL TRAVESSA NO	-156,88	105	105	105	105	08	01.10.2016		1	UN
42300015651	0	LOTE B - CADEIRA DE RODAS	24.10.2016	4232100		1000015121	ERGOCAREIoma	4232000	00.00.0000		1000015121	1000015121	STOCK	3011	00006	MA12514400	1	185,50							AJUDA DOMICILIARIA FUNCHAL TRAVESSA NO	-185,50	105	105	105	105	08	01.10.2016		1	UN
42300015652	0	LOTE B - CADEIRA DE RODAS	24.10.2016	4232100		1000015121	ERGOCAREIoma	4232000	00.00.0000		1000015121	1000015121	STOCK	3011	00006	MA12514400	1	185,50							AJUDA DOMICILIARIA FUNCHAL TRAVESSA NO	-185,50	105	105	105	105	08	01.10.2016		1	UN
42300015653	0	LOTE B - ANDARILHO	24.10.2016	4232100		1000015121	ERGOCAREIoma	4232000	00.00.0000		1000015121	1000015121	STOCK	3011	00006	MA12514400	1	33,92							AJUDA DOMICILIARIA FUNCHAL TRAVESSA NO	-33,92	105	105	105	105	08	01.10.2016		1	UN
42300015654	0	LOTE B - ANDARILHO	24.10.2016	4232100		1000015121	ERGOCAREIoma	4232000	00.00.0000		1000015121	1000015121	STOCK	3011	00006	MA12514400	1	33,92							AJUDA DOMICILIARIA FUNCHAL TRAVESSA NO	-33,92	105	105	105	105	08	01.10.2016		1	UN
42300015655	0	LOTE B - GRUA ELEVATORIA	24.10.2016	4232000		1000015121	ERGOCAREIoma	4232000	00.00.0000		1000015121	1000015121	STOCK	3011	00006	MA12514400	8	895,70							AJUDA DOMICILIARIA FUNCHAL TRAVESSA NO	-27,99	105	105	105	105	08	01.10.2016		1	UN
42300015656	0	LOTE B - GRUA ELEVATORIA	24.10.2016	4232000		1000015121	ERGOCAREIoma	4232000	00.00.0000		1000015121	1000015121	STOCK	3011	00006	MA12514400	8	895,70							AJUDA DOMICILIARIA FUNCHAL TRAVESSA NO	-27,99	105	105	105	105	08	01.10.2016		1	UN
42300015657	0	LOTE B - GRUA ELEVATORIA	24.10.2016	4232000		1000015121	ERGOCAREIoma	4232000	00.00.0000		1000015121	1000015121	STOCK	3011	00006	MA12514400	8	895,70							AJUDA DOMICILIARIA FUNCHAL TRAVESSA NO	-27,99	105	105	105	105	08	01.10.2016		1	UN
42300015663	0	MÓVEL BAÇAO VERTICAL TATAY 22256	27.09.2016	4234100		1000018023	IRMÃO LEÇA DE FREITAS LDA	4234000	00.00.0000		TATAY	22256					38,60								La'r Centro Dia StaTereinha, I13	-38,60	107	107	107	107	08	01.10.2016		1	UN
42300015664	0	MÓVEL BAÇAO VERTICAL TATAY 22256	27.09.2016	4234100		1000018023	IRMÃO LEÇA DE FREITAS LDA	4234000	00.00.0000		TATAY	22256					38,60								La'r Centro Dia StaTereinha, I13	-38,60	107	107	107	107	08	01.10.2016		1	UN
42300015665	0	MÓVEL BAÇAO VERTICAL TATAY 22256	27.09.2016	4234100		1000018023	IRMÃO LEÇA DE FREITAS LDA	4234000	00.00.0000		TATAY	22256					38,60								La'r Centro Dia StaTereinha, I13	-38,60	107	107	107	107	08	01.10.2016		1	UN
42300015666	0	MÓVEL BAÇAO VERTICAL TATAY 22256	27.09.2016	4234100		1000018023	IRMÃO LEÇA DE FREITAS LDA	4234000	00.00.0000		TATAY	22256					38,60								La'r Centro Dia StaTereinha, I13	-38,60	107	107	107	107	08	01.10.2016		1	UN
42300015667	0	MÓVEL BAÇAO VERTICAL TATAY 22256	27.09.2016	4234100		1000018023	IRMÃO LEÇA DE FREITAS LDA	4234000	00.00.0000		TATAY	22256					38,60								La'r Centro Dia StaTereinha, I13	-38,60	107	107	107	107	08	01.10.2016		1	UN
42300015668	0	MÓVEL BAÇAO VERTICAL TATAY 22256	27.09.2016	4234100		1000018023	IRMÃO LEÇA DE FREITAS LDA	4234000	00.00.0000		TATAY	22256					38,60								La'r Centro Dia StaTereinha, I13	-38,60	107	107	107	107	08	01.10.2016		1	UN
42300015669	0	MÓVEL BAÇAO VERTICAL TATAY 22256	27.09.2016	4234100		1000018023	IRMÃO LEÇA DE FREITAS LDA	4234000	00.00.0000		TATAY	22256					38,60								La'r Centro Dia StaTereinha, I13	-38,60	107	107	107	107	08	01.10.2016		1	UN
42300015670	0	CADEIRA BAÇAO/SANT CASCADE 4 ROD TRACAÇO	14.09.2016	4239100		1000025483	MEINSULAR, LDA	4239000	00.00.0000		CASCADE	H243					232,50								La'r Centro Dia StaTereinha, I13	-232,50	105	105	105	105	08	01.10.2016		1	UN
42300015671	0	CADEIRA BAÇAO/SANT CASCADE 4 ROD TRACAÇO	14.09.2016	4239100		1000025483	MEINSULAR, LDA	4239000	00.00.0000		CASCADE	H243					232,50								La'r Centro Dia StaTereinha, I13	-232,50	105	105	105	105	08	01.10.2016		1	UN
42300015672	0	CADEIRA BAÇAO/SANT CASCADE 4 ROD TRACAÇO	14.09.2016	4239100		1000025483	MEINSULAR, LDA	4239000	00.00.0000		CASCADE	H243					232,50								La'r Centro Dia StaTereinha, I13	-232,50	105	105	105	105	08	01.10.2016		1	UN
42300015673	0	CADEIRA BAÇAO/SANT CASCADE 4 ROD TRACAÇO	14.09.2016	4239100		1000025483	MEINSULAR, LDA	4239000	00.00.0000		CASCADE	H243					232,50								La'r Centro Dia StaTereinha, I13	-232,50	105	105	105	105	08	01.10.2016		1	UN
42300015674	0	CADEIRA BAÇAO/SANT CASCADE 4 ROD TRACAÇO	14.09.2016	4239100		1000025483	MEINSULAR, LDA	4239000	00.00.0000		CASCADE	H243					232,50								La'r Centro Dia StaTereinha, I13	-232,50	105	105	105	105	08	01.10.2016		1	UN
42300015675	0	CADEIRA BAÇAO/SANT CASCADE 4 ROD TRACAÇO	14.09.2016	4239100		1000025483	MEINSULAR, LDA	4239000	00.00.0000		CASCADE	H243					232,50								La'r Centro Dia StaTereinha, I13	-232,50	105	105	105	105	08	01.10.2016		1	UN
42300015676	0	CADEIRA BAÇAO/SANT CASCADE 4 ROD TRACAÇO	14.09.2016	4239100		1000025483	MEINSULAR, LDA	4239000	00.00.0000		CASCADE	H243					232,50								La'r Centro Dia StaTereinha, I13	-232,50	105	105	105	105	08	01.10.2016		1	UN
42300015677	0	CADEIRA BAÇAO/SANT CASCADE 4 ROD TRACAÇO	14.09.2																																

Imobilizado	Sbn.º	Denominação do Imobilizado	Data Incorp.	Classe	N.º série / N.º antigo	Fornecedor	Nome do fornecedor	Det.Taxas	Data deq.	Marca	Modelo	Item-CBEE	Sala	Localiz.	Centro de c.	Vida útil	Val.aq.	Depr.ac.	Localiz.	Depr.Janç	CC4	Crís.5	Imob.Origem	Sub.º Isen.	Denominação do Imobilizado (2)	Cor	Imp.2	Largura	Altura	Ordem custos	N.º dpr.nc	Dpr.p.ac	Qt.	UMB
423000015809	0	1 CAÇAO P/SEVICIO-2 CONTENOR P/ALCO	23.11.2016	4231200		1000011718	SIFARMADARIA - UTENS.HOTELARIA LDA	4230000	00.00.0000	PROLUP/MICA				01100108	MA12514100	1	198,60		LAZ Centro Dia StaTereziinha, H13							102	50	95	MA05	01.01.2016		1	UN	
423000015810	0	LIQ ANUAL SOFT "ADORE CREATIVE CLOUD"	14.11.2016	4231000		1000011431	CENTRALSTORE - TECH.NFORMACAO LDA	4231000	00.00.0000	ADORE	CREATIVE CLOUD	1070203000		00110002	MA48M00000	3	1.024,85		SERVICOS CENTRAIS, RUA ELIAS GARCIA, 14							0	0	0	MA08	01.11.2016		1	UN	
423000015811	0	FRIGORIFICO MERLELES REF.ME2600	13.12.2016	4231200		2000003131	IMADEX-IMP.COMERCIO MADEIRA LDA	4230000	00.00.0000	MERLELES	REF.ME2600	1010701000			MA12514100	7	47,58		MA12514100							0	0	0	MA05	01.01.2016		1	UN	
423000015812	0	FRIGOR ENCOMAR TAURUS REF.P512200	23.12.2016	4231200		2000003131	IMADEX-IMP.COMERCIO MADEIRA LDA	4230000	00.00.0000	TAURUS	REF.P512200	1010701000			MA12514100	7	47,58		MA12514100							0	0	0	MA05	01.01.2016		1	UN	
423000015813	0	FOGAO MERLELES E604X	13.12.2016	4232000		2000003131	IMADEX-IMP.COMERCIO MADEIRA LDA	4232000	00.00.0000	MERLELES	E604X	1070603002			MA12514100	7	511,18		MA12514100							0	0	0	MA05	01.01.2016		1	UN	
423000015814	0	FOGAO MERLELES E604X	13.12.2016	4232000		2000003131	IMADEX-IMP.COMERCIO MADEIRA LDA	4232000	00.00.0000	MERLELES	E604X	1070603002			MA12514100	7	511,18		MA12514100							0	0	0	MA05	01.12.2016		1	UN	
423000015815	0	MICRO ONDAS MEC.BRACAO 700W	13.12.2016	4231000		2000003131	IMADEX-IMP.COMERCIO MADEIRA LDA	4231000	00.00.0000			1070603012			MA12514100	1	95,16		MA12514100							0	0	0	MA05	01.01.2016		1	UN	
423000015816	0	MICRO ONDAS MEC.BRACAO 700W	13.12.2016	4231000		2000003131	IMADEX-IMP.COMERCIO MADEIRA LDA	4231000	00.00.0000			1070603012			MA12514100	1	95,16		MA12514100							0	0	0	MA05	01.01.2016		1	UN	
423000015817	0	VARINHA MAGICA MD.8000	13.12.2016	4232100		2000003131	IMADEX-IMP.COMERCIO MADEIRA LDA	4232100	00.00.0000			1070604132			MA12514100	1	47,58		MA12514100							0	0	0	MA05	01.01.2016		1	UN	
423000015818	0	VARINHA MAGICA MD.8000	13.12.2016	4232100		2000003131	IMADEX-IMP.COMERCIO MADEIRA LDA	4232100	00.00.0000			1070604132			MA12514100	1	47,58		MA12514100							0	0	0	MA05	01.01.2016		1	UN	
423000015819	0	CONTATOR CARBONRESERVATORIO	27.12.2016	4231000		1000000953	AGIAME-SOC.MIP.HOSPIT.LINP.LDA	4231000	00.00.0000			1070899000	LMPEZA	0011.00108	MA12514105	1	213,50		LAZ Centro Dia StaTereziinha, H13							0	0	0	MA05	01.01.2016		1	UN	
423000015820	0	CAÇADOS P/ALPEZA EQUIPADOS	27.12.2016	4231200		1000000953	AGIAME-SOC.MIP.HOSPIT.LINP.LDA	4231200	00.00.0000			1070899000	LMPEZA	0011.00108	MA12514105	1	213,50		LAZ Centro Dia StaTereziinha, H13							0	0	0	MA05	01.01.2016		1	UN	
423000015823	0	CAÇADOS P/ALPEZA EQUIPADOS	27.12.2016	4231200		1000000953	AGIAME-SOC.MIP.HOSPIT.LINP.LDA	4231200	00.00.0000			1070899000	LMPEZA	0011.00108	MA12514105	1	213,50		LAZ Centro Dia StaTereziinha, H13							0	0	0	MA05	01.01.2016		1	UN	
423000015824	0	ESTORES ROLO + M/ORBIA	29.12.2016	4232100		1000011089	COSTA - ESTORES	4232100	00.00.0000			1070216003	SALAS	0011.00125	MA12514213	1	88,19		Centro de Dia Ponta do Pargo							0	0	0	MA05	01.01.2016		1	UN	
423000015825	0	ESTORES ROLO + M/ORBIA	29.12.2016	4232100		1000011089	COSTA - ESTORES	4232100	00.00.0000			1070216003	SALAS	0011.00125	MA12514213	1	88,19		Centro de Dia Ponta do Pargo							0	0	0	MA05	01.01.2016		1	UN	
423000015826	0	ESTORES ROLO + M/ORBIA	29.12.2016	4232100		1000011089	COSTA - ESTORES	4232100	00.00.0000			1070216003	SALAS	0011.00125	MA12514213	1	88,19		Centro de Dia Ponta do Pargo							0	0	0	MA05	01.01.2016		1	UN	
423000015827	0	ESTORES ROLO + M/ORBIA	29.12.2016	4232100		1000011089	COSTA - ESTORES	4232100	00.00.0000			1070216003	SALAS	0011.00125	MA12514213	1	88,19		Centro de Dia Ponta do Pargo							0	0	0	MA05	01.01.2016		1	UN	
423000015828	0	ESTORES ROLO + M/ORBIA	29.12.2016	4232100		1000011089	COSTA - ESTORES	4232100	00.00.0000			1070216003	SALAS	0011.00125	MA12514213	1	88,19		Centro de Dia Ponta do Pargo							0	0	0	MA05	01.01.2016		1	UN	
423000015829	0	ESTORES ROLO + M/ORBIA	29.12.2016	4232100		1000011089	COSTA - ESTORES	4232100	00.00.0000			1070216003	SALAS	0011.00125	MA12514213	1	88,19		Centro de Dia Ponta do Pargo							0	0	0	MA05	01.01.2016		1	UN	
423000015830	0	ESTORES ROLO + M/ORBIA	29.12.2016	4232100		1000011089	COSTA - ESTORES	4232100	00.00.0000			1070216003	SALAS	0011.00125	MA12514213	1	88,19		Centro de Dia Ponta do Pargo							0	0	0	MA05	01.01.2016		1	UN	
423000015831	0	COMPUTADORES PORTÁTEIS	27.12.2016	4231000	8797/02	1000009504	Pamafe Informática, Lda	4231000	00.00.0000	DELL	XPS 159550	1010116000	INFORMAT	0011.00002	MA48M00000	4	2.105,26		SERVICOS CENTRAIS, RUA ELIAS GARCIA, 14							0	0	0	MA08	01.12.2016		1	UN	
423000015832	0	COMPUTADORES PORTÁTEIS	27.12.2016	4231000	7508/02	1000009504	Pamafe Informática, Lda	4231000	00.00.0000	DELL	XPS 159550	1010116000	INFORMAT	0011.00002	MA48M00000	4	2.105,26		SERVICOS CENTRAIS, RUA ELIAS GARCIA, 14							0	0	0	MA08	01.12.2016		1	UN	
423000015833	0	COMPUTADORES PORTÁTEIS	27.12.2016	4231000	8797/02	1000009504	Pamafe Informática, Lda	4231000	00.00.0000	DELL	XPS 159550	1010116000	INFORMAT	0011.00002	MA48M00000	4	2.105,26		SERVICOS CENTRAIS, RUA ELIAS GARCIA, 14							0	0	0	MA08	01.12.2016		1	UN	
423000015834	0	COMPUTADORES PORTÁTEIS	27.12.2016	4231000	6977/02	1000009504	Pamafe Informática, Lda	4231000	00.00.0000	DELL	XPS 159550	1010116000	INFORMAT	0011.00002	MA48M00000	4	2.105,26		SERVICOS CENTRAIS, RUA ELIAS GARCIA, 14							0	0	0	MA08	01.12.2016		1	UN	
423000015835	0	DESBRILHADOR P/DEF. SEDE	27.12.2016	4239000	X16186690	1000027889	SENILIFE, UNIPRESSOAL, LDA	4239000	00.00.0000	ZOLL	AED PLUS	1050106000	PSO 1	0011.00002	MA48M00000	7	1.709,70		SERVICOS CENTRAIS, RUA ELIAS GARCIA, 14							0	0	0	MA08	01.12.2016		1	UN	
423000015836	0	DESBRILHADOR P/DEF. R.B.JESUS	27.12.2016	4239000	X16186682	1000027889	SENILIFE, UNIPRESSOAL, LDA	4239000	00.00.0000	ZOLL	AED PLUS	1050106000	PSO 1	0011.00002	MA48M00000	7	1.709,70		SERVICOS CENTRAIS, RUA DO BOM JESUS, 13							0	0	0	MA08	01.12.2016		1	UN	
423000015837	0	DESBRILHADOR P/DEF. R.CONCEICAO	27.12.2016	4239000	X16186675	1000027889	SENILIFE, UNIPRESSOAL, LDA	4239000	00.00.0000	ZOLL	AED PLUS	1050106000	PSO 1	0011.00002	MA48M00000	7	1.709,70		SERVICOS CENTRAIS, RUA DO BOM JESUS, 13							0	0	0	MA08	01.12.2016		1	UN	
423000015838	0	DESBRILHADOR P/DEF. B.VISTA	27.12.2016	4239000	X16186672	1000027889	SENILIFE, UNIPRESSOAL, LDA	4239000	00.00.0000	ZOLL	AED PLUS	1050106000	ENFERMAG	0011.00021	MA12514100	7	1.709,70		LAR DA BELA VISTA, SÍTIO DAS PONTES								0	0	0	MA05	01.12.2016		1	UN
423000015839	0	DESBRILHADOR P/DEF.SA.ISABEL	27.12.2016	4239000	X161866713	1000027889	SENILIFE, UNIPRESSOAL, LDA	4239000	00.00.0000	ZOLL	AED PLUS	1050106000	ENFERMAG	0011.00023	MA12514101	7	1.709,70		LAR DA BELA VISTA, SÍTIO DAS PONTES								0	0	0	MA05	01.12.2016		1	UN
423000015840	0	DESBRILHADOR P/DEF.B FORMOSO	27.12.2016	4239000	X16186687	1000027889	SENILIFE, UNIPRESSOAL, LDA	4239000	00.00.0000	ZOLL	AED PLUS	1050106000	ENFERMAG	0011.00024	MA12514102	7	1.709,70		LAR DO VALE FORMOSO, SANTA LUZIA								0	0	0	MA05	01.12.2016		1	UN
423000015841	0	DESBRILHADOR P/DEF. LIMEU	27.12.2016	4239000	X16186689	1000027889	SENILIFE, UNIPRESSOAL, LDA	4239000	00.00.0000	ZOLL	AED PLUS	1050106000	ENFERMAG	0011.00025	MA12514103	7	1.709,70		LAR DO VALE FORMOSO, SANTA LUZIA								0	0	0	MA05	01.12.2016		1	UN
423000015842	0	DESBRILHADOR P/DEF. S.TERESINHA	27.12.2016	4239000	X161866713	1000027889	SENILIFE, UNIPRESSOAL, LDA	4239000	00.00.0000	ZOLL	AED PLUS	1050106000	ENFERMAG	0011.00028	MA12514105	7	1.709,70		LAR Centro Dia StaTereziinha, H13								0	0	0	MA05	01.12.2016		1	UN
423000015843	0	DESBRILHADOR P/DEF.N.B.CAMINH	27.12.2016	4239000	X161866675	1000027889	SENILIFE, UNIPRESSOAL, LDA	4239000	00.00.0000	ZOLL	AED PLUS	1050106000	ENFERMAG	0011.00087	MA12514104	7	1.709,70		LAR E CENTRO DE DIA N.º SR. DO BOM CAMINH								0	0	0	MA05	01.12.2016		1	UN
423000016953	0	ESCADOTE ALUM. ECO E DEGRAS.	08.06.2016	4232100		1000029595	JOÃO LUIS VIEIRA UNIPRESSOAL, LDA	4232100	00.00.0000	ECO	6 DEGRAS	1070113000			MA12514210	1	38,20								0	0	0	MA05	01.01.2016		1	UN		
423000016954	0	CONTATOR MGB 800L1 INDF.CINZ	08.06.2016																															









Imobilizado	Sbn.	Denominação do Imobilizado	Data Incorp.	Classe	N.º série / N.º antigo	Fornecedor	Nome do fornecedor	Det.Taxas	Data Descont.	Marca	Modelo	Item-CEB	Sala	Localiz.	Centro ct.	Vida útil	Val.aq.	Depr.ac.	Localiz.	Depr.Janç	CC04	Cr03.5	Imob.agrav	Subn.º	Denominação do Imobilizado (2)	Cor	Compr.	Largura	Altura	Ordem custos	In.º dep.º	Dpp.p.ac	Qt.	UMB
4260000151	0	SECRETARIA FAÇAO ALUMINIO	08.04.2002	4262000	1000003974	FLUORGRAMAIdoma	4260000	00.00.0000	TARGET	FILE	1000112000	PS0 2	3011.00002	MAAA000000	1	239.06	239.06	SERVICOS CENTRAIS RUA ELIAS GARCIA, 14			103	103	42600000111	0	1600	800	750	MA08	01.01.2002		1	UN		
4260000152	0	MESA DE APOIO EM MELAMINA	08.04.2002	4262000	1000003974	FLUORGRAMAIdoma	4260000	00.00.0000	TARGET	FILE REF 70508	1000110000	PS0 2	3011.00002	MAAA000000	1	178,83	-178,83	SERVICOS CENTRAIS RUA ELIAS GARCIA, 14			103	103	42600000112	0	800	800	750	MA08	01.01.2002		1	UN		
4260000153	0	MESA DE APOIO EM MELAMINA	08.04.2002	4262000	1000003974	FLUORGRAMAIdoma	4260000	00.00.0000	TARGET	FILE REF 70508	1000110000	PS0 2	3011.00002	MAAA000000	1	178,83	-178,83	SERVICOS CENTRAIS RUA ELIAS GARCIA, 14			103	103	42600000113	0	800	800	750	MA08	01.01.2002		1	UN		
4260000154	0	MESA DE APOIO EM MELAMINA	08.04.2002	4262000	1000003974	FLUORGRAMAIdoma	4260000	00.00.0000	TARGET	FILE REF 70508	1000110000	PS0 2	3011.00002	MAAA000000	1	178,83	-178,83	SERVICOS CENTRAIS RUA ELIAS GARCIA, 14			103	103	42600000114	0	800	800	750	MA08	01.01.2002		1	UN		
4260000155	0	MESA DE APOIO EM MELAMINA	08.04.2002	4262000	1000003974	FLUORGRAMAIdoma	4260000	00.00.0000	TARGET	FILE REF 70508	1000110000	PS0 2	3011.00002	MAAA000000	1	178,83	-178,83	SERVICOS CENTRAIS RUA ELIAS GARCIA, 14			103	103	42600000115	0	800	800	750	MA08	01.01.2002		1	UN		
4260000156	0	ÂNGULO A 90º	08.04.2002	4262000	1000003974	FLUORGRAMAIdoma	4260000	00.00.0000	TARGET	FILE	1000199000	PS0 2	3011.00002	MAAA000000	1	94,02	-94,02	SERVICOS CENTRAIS RUA ELIAS GARCIA, 14			103	103	42600000116	0	800	800	280	MA08	01.01.2002		1	UN		
4260000157	0	ÂNGULO A 90º	08.04.2002	4262000	1000003974	FLUORGRAMAIdoma	4260000	00.00.0000	TARGET	FILE	1000199000	PS0 2	3011.00002	MAAA000000	1	94,02	-94,02	SERVICOS CENTRAIS RUA ELIAS GARCIA, 14			103	103	42600000117	0	800	800	280	MA08	01.01.2002		1	UN		
4260000158	0	ÂNGULO A 90º	08.04.2002	4262000	1000003974	FLUORGRAMAIdoma	4260000	00.00.0000	TARGET	FILE	1000199000	PS0 2	3011.00002	MAAA000000	1	94,02	-94,02	SERVICOS CENTRAIS RUA ELIAS GARCIA, 14			103	103	42600000118	0	800	800	280	MA08	01.01.2002		1	UN		
4260000159	0	ÂNGULO A 90º	08.04.2002	4262000	1000003974	FLUORGRAMAIdoma	4260000	00.00.0000	TARGET	FILE	1000199000	PS0 2	3011.00002	MAAA000000	1	94,02	-94,02	SERVICOS CENTRAIS RUA ELIAS GARCIA, 14			103	103	42600000119	0	800	800	280	MA08	01.01.2002		1	UN		
4260000160	0	ÂNGULO A 90º	08.04.2002	4262000	1000003974	FLUORGRAMAIdoma	4260000	00.00.0000	TARGET	FILE	1000199000	PS0 2	3011.00002	MAAA000000	1	94,02	-94,02	SERVICOS CENTRAIS RUA ELIAS GARCIA, 14			103	103	42600000120	0	800	800	280	MA08	01.01.2002		1	UN		
4260000161	0	ALONGA EM MELAMINA	08.04.2002	4262000	1000003974	FLUORGRAMAIdoma	4260000	00.00.0000	TARGET	FILE REF 70518	1000199000	PS0 2	3011.00002	MAAA000000	1	116,76	-116,76	SERVICOS CENTRAIS RUA ELIAS GARCIA, 14			103	103	42600000121	0	1800	1800	750	MA08	01.01.2002		1	UN		
4260000162	0	ALONGA EM MELAMINA	08.04.2002	4262000	1000003974	FLUORGRAMAIdoma	4260000	00.00.0000	TARGET	FILE REF 70518	1000199000	PS0 2	3011.00002	MAAA000000	1	116,76	-116,76	SERVICOS CENTRAIS RUA ELIAS GARCIA, 14			103	103	42600000122	0	1800	1800	750	MA08	01.01.2002		1	UN		
4260000163	0	ALONGA EM MELAMINA	08.04.2002	4262000	1000003974	FLUORGRAMAIdoma	4260000	00.00.0000	TARGET	FILE REF 70518	1000199000	PS0 2	3011.00002	MAAA000000	1	116,76	-116,76	SERVICOS CENTRAIS RUA ELIAS GARCIA, 14			103	103	42600000123	0	1800	1800	750	MA08	01.01.2002		1	UN		
4260000164	0	ALONGA EM MELAMINA	08.04.2002	4262000	1000003974	FLUORGRAMAIdoma	4260000	00.00.0000	TARGET	FILE REF 70518	1000199000	PS0 2	3011.00002	MAAA000000	1	116,76	-116,76	SERVICOS CENTRAIS RUA ELIAS GARCIA, 14			103	103	42600000124	0	1800	1800	750	MA08	01.01.2002		1	UN		
4260000165	0	ALONGA EM MELAMINA	08.04.2002	4262000	1000003974	FLUORGRAMAIdoma	4260000	00.00.0000	TARGET	FILE REF 70518	1000199000	PS0 2	3011.00002	MAAA000000	1	116,76	-116,76	SERVICOS CENTRAIS RUA ELIAS GARCIA, 14			103	103	42600000125	0	1800	1800	750	MA08	01.01.2002		1	UN		
4260000166	0	MESA AUXILIAR EM MELAMINA	08.04.2002	4262000	1000003974	FLUORGRAMAIdoma	4260000	00.00.0000	TARGET	FILE REF 710411	1000112003	STOCK	3011.00002	MAAA000000	1	116,76	-174,52	SERVICOS CENTRAIS RUA ELIAS GARCIA, 14			103	103	42600000126	0	800	608	750	MA08	01.01.2002		1	UN		
4260000167	0	CADERNA GIRAT COSTA ALTA, 5 RODIZ, CINZA	30.12.2002	4262000	1000003974	FLUORGRAMAIdoma	4260000	00.00.0000	EMMEGI	ERGOKIT REF 693769	1000105043	PS0 2	3011.00002	MAAA000000	1	113,00	-113,00	SERVICOS CENTRAIS RUA ELIAS GARCIA, 14			103	103	426000000584	0	0	0	0	MA08	01.01.2002		1	UN		
4260000168	0	CADERNA GIRAT COSTA ALTA, 5 RODIZ, CINZA	30.12.2002	4262000	1000003974	FLUORGRAMAIdoma	4260000	00.00.0000	EMMEGI	ERGOKIT REF 693769	1000105043	PS0 2	3011.00002	MAAA000000	1	113,00	-113,00	SERVICOS CENTRAIS RUA ELIAS GARCIA, 14			103	103	426000000585	0	0	0	0	MA08	01.01.2002		1	UN		
4260000169	0	SECRETARIA FAÇAO ALUMINIO	08.04.2002	4262000	1000003974	FLUORGRAMAIdoma	4260000	00.00.0000	TARGET	FILE REF 70518 FAÇAO	1000112003	PS0 2	3011.00002	MAAA000000	1	212,67	-212,67	SERVICOS CENTRAIS RUA ELIAS GARCIA, 14			103	103	426000000589	0	0	0	0	MA08	01.01.2002		1	UN		
4260000170	0	BLOCO DE 3 GAVETAS RODADO	08.04.2002	4262000	1000003974	FLUORGRAMAIdoma	4260000	00.00.0000	TARGET	FILE REF 70811	1000104000	PS0 2	3011.00002	MAAA000000	1	201,57	-201,57	SERVICOS CENTRAIS RUA ELIAS GARCIA, 14			103	103	426000000147	0	416	575	585	MA08	01.01.2002		1	UN		
4260000171	0	BLOCO DE 3 GAVETAS RODADO	08.04.2002	4262000	1000003974	FLUORGRAMAIdoma	4260000	00.00.0000	TARGET	FILE REF 70811	1000112023	PS0 2	3011.00002	MAAA000000	1	201,57	-130,85	SERVICOS CENTRAIS RUA ELIAS GARCIA, 14			103	103	426000000590	0	416	575	585	MA08	01.01.2002		1	UN		
4260000172	0	BLOCO DE 3 GAVETAS RODADO	08.04.2002	4262000	1000003974	FLUORGRAMAIdoma	4260000	00.00.0000	TARGET	FILE REF 70811	1000104000	STOCK	3011.00002	MAAA000000	1	201,57	-201,57	SERVICOS CENTRAIS RUA ELIAS GARCIA, 14			103	103	426000000148	0	416	575	585	MA08	01.01.2002		1	UN		
4260000173	0	BLOCO DE 3 GAVETAS RODADO	08.04.2002	4262000	1000003974	FLUORGRAMAIdoma	4260000	00.00.0000	TARGET	FILE REF 70811	1000104000	STOCK	3011.00002	MAAA000000	1	201,57	-201,57	SERVICOS CENTRAIS RUA ELIAS GARCIA, 14			103	103	426000000149	0	416	575	585	MA08	01.01.2002		1	UN		
4260000174	0	BLOCO DE 3 GAVETAS RODADO	08.04.2002	4262000	1000003974	FLUORGRAMAIdoma	4260000	00.00.0000	TARGET	FILE REF 70811	1000104000	PS0 2	3011.00002	MAAA000000	1	201,57	-201,57	SERVICOS CENTRAIS RUA ELIAS GARCIA, 14			103	103	426000000150	0	416	575	585	MA08	01.01.2002		1	UN		
4260000175	0	BLOCO DE 3 GAVETAS RODADO	08.04.2002	4262000	1000003974	FLUORGRAMAIdoma	4260000	00.00.0000	TARGET	FILE REF 70811	1000104000	PS0 2	3011.00002	MAAA000000	1	201,57	-201,57	SERVICOS CENTRAIS RUA ELIAS GARCIA, 14			103	103	426000000594	0	35	34	0	MA08	01.01.2002		1	UN		
4260000176	0	BLOCO DE 3 GAVETAS RODADO	08.04.2002	4262000	1000003974	FLUORGRAMAIdoma	4260000	00.00.0000	TARGET	FILE REF 70811	1000104000	PS0 2	3011.00002	MAAA000000	1	201,57	-201,57	SERVICOS CENTRAIS RUA ELIAS GARCIA, 14			103	103	426000000595	0	416	575	585	MA08	01.01.2002		1	UN		
4260000177	0	BLOCO DE 3 GAVETAS RODADO	08.04.2002	4262000	1000003974	FLUORGRAMAIdoma	4260000	00.00.0000	TARGET	FILE REF 70811	1000104000	PS0 2	3011.00002	MAAA000000	1	201,57	-201,57	SERVICOS CENTRAIS RUA ELIAS GARCIA, 14			103	103	426000000596	0	416	575	585	MA08	01.01.2002		1	UN		
4260000178	0	BLOCO DE 3 GAVETAS RODADO	08.04.2002	4262000	1000003974	FLUORGRAMAIdoma	4260000	00.00.0000	TARGET	FILE REF 70811	1000104000	PS0 2	3011.00002	MAAA000000	1	201,57	-201,57	SERVICOS CENTRAIS RUA ELIAS GARCIA, 14			103	103	426000000597	0	416	575	585	MA08	01.01.2002		1	UN		
4260000179	0	BLOCO DE 3 GAVETAS RODADO	08.04.2002	4262000	1000003974	FLUORGRAMAIdoma	4260000	00.00.0000	TARGET	FILE REF 70811	1000104000	PS0 2	3011.00002	MAAA000000	1	201,57	-201,57	SERVICOS CENTRAIS RUA ELIAS GARCIA, 14			103	103	426000000598	0	0	0	0	MA08	01.01.2002		1	UN		
4260000180	0	BLOCO DE 3 GAVETAS RODADO	08.04.2002	4262000	1000003974	FLUORGRAMAIdoma	4260000	00.00.0000	TARGET	FILE REF 70811	1000104000	PS0 2	3011.00002	MAAA000000	1	201,57	-201,57	SERVICOS CENTRAIS RUA ELIAS GARCIA, 14			103	103	426000000599	0	0	0	0	MA08	01.01.2002		1	UN		
4260000181	0	BLOCO DE 3 GAVETAS RODADO	08.04.2002	4262000	1000003974	FLUORGRAMAIdoma	4260000	00.00.0000	TARGET	FILE REF 70811	1000104000	PS0 2	3011.00002	MAAA000000	1	201,57	-201,57	SERVICOS CENTRAIS RUA ELIAS GARCIA, 14			103	103	426000000600	0	0	0	0	MA08	01.01.2002		1	UN		
4260000182	0	BLOCO DE 3 GAVETAS RODADO	08.04.2002	4262000	1000003974</																													

Imobilizado	Objeto	Denominação do Imobilizado	Data Incorp.	Classe	N.º série / N.º antigo	Fornecedor	Nome do fornecedor	Det.Taxas	Data deq.	Marca	Modelo	Item-CIBE	Sala	Localiz.	Centro ct.	Vida útil	Val.aq.	Depr.ac.	Localiz.	Depr.Janç	CO4	Crís3.5	Imob arguz	Subn.º	Denominação do Imobilizado (2)	Cor	Comprim.	Largura	Altura	Ordem custos	Int.º de no.	Dpp.p.ac	Qt.	UMB
42600001683	MESA APOIO	CT/NOAOM 8.80X0.45	12.04.2002	4262000	100000797	JOLIMM - CAMACHO & MARIQUES LDA	4260000	00.00.0000	RALL	COLTEC	REGIMES	3011	00154	MAAL41000	214	214.70	214.70		SERVIÇOS CENTRAIS RUA ELIAS GARCIA, 14			103	10101	42600000217	PEREIRA	80	65	75	MAOR	01.01.2002		1	UN	
42600001684	ESTORES LIT. GRANDE	4 FURIOS	21.04.2002	4262000	100000841	SANTOS & VEIRA LDA	4260000	00.00.0000	LEITZ GRANDE	4 FURIOS	REGIMES	3011	00002	MAAE101000	93	93.02	-93.02		SERVIÇOS CENTRAIS RUA ELIAS GARCIA, 14			103	10102	42600000071		0	0	0	MAOR	01.01.2002		1	UN	
42600001685	ESTORI C/ R/TO 72		27.04.2002	4262000	100000797	JOLIMM - CAMACHO & MARIQUES LDA	4260000	00.00.0000	RALL	COLTEC	REGIMES	3011	00154	MAAL41000	214	214.70	214.70		SERVIÇOS CENTRAIS RUA DO BOM JESUS, 13			103	10101	42600000083		187	72	47	MAOR	01.01.2002		1	UN	
42600001686	ESTORES C/0 9'0"60		27.04.2002	4262000	100000797	JOLIMM - CAMACHO & MARIQUES LDA	4260000	00.00.0000	RALL	COLTEC	REGIMES	3011	00154	MAAL41000	214	214.70	214.70		SERVIÇOS CENTRAIS RUA DO BOM JESUS, 13			103	10101	42600000179		186	99	0	MAOR	01.01.2002		1	UN	
42600001687	ESTORES C/0 9'0"60		27.04.2002	4262000	100000797	JOLIMM - CAMACHO & MARIQUES LDA	4260000	00.00.0000	RALL	COLTEC	REGIMES	3011	00154	MAAL41000	214	214.70	214.70		SERVIÇOS CENTRAIS RUA DO BOM JESUS, 13			103	10101	42600000177		186	99	0	MAOR	01.01.2002		1	UN	
42600001688	CESTO PAPIES METALICO 25X34		30.12.2002	4262000	100000974	FLUORGRAMAIdoma	4260000	00.00.0000	VILAGRASSA	ARO EM ABS	REGIMES	3011	00110	MAAE000000	71	71.20	-71.20		SERVIÇOS CENTRAIS RUA DO BOM JESUS, 13			103	10101	42600000178		930	60	0	MAOR	01.01.2002		1	UN	
42600001689	ARMARIO MEDIO ABERTO 3 PAREL		30.12.2002	4262000	100000974	FLUORGRAMAIdoma	4260000	00.00.0000	TARGET	FILE REF T78081 AT	S.PCESS	3011	00110	MAAE000000	71	71.20	-71.20		SERVIÇOS CENTRAIS RUA DO BOM JESUS, 13			103	10101	42600000178		930	60	0	MAOR	01.01.2002		1	UN	
42600001690	ARMARIO MEDIO ABERTO 3 PAREL		30.12.2002	4262000	100000974	FLUORGRAMAIdoma	4260000	00.00.0000	TARGET	FILE REF T78081 AT	S.PCESS	3011	00110	MAAE000000	71	71.20	-71.20		SERVIÇOS CENTRAIS RUA DO BOM JESUS, 13			103	10101	42600000178		930	60	0	MAOR	01.01.2002		1	UN	
42600001691	ESTORES C/0 9'0"60		27.04.2002	4262000	100000797	JOLIMM - CAMACHO & MARIQUES LDA	4260000	00.00.0000	RALL	COLTEC	REGIMES	3011	00154	MAAL41000	214	214.70	214.70		SERVIÇOS CENTRAIS RUA DO BOM JESUS, 13			103	10101	42600000178		930	60	0	MAOR	01.01.2002		1	UN	
42600001692	EXPOSITO DE BOUTAQUAM 101X150 CM		09.04.2002	4262000	100000826	ABRILHAR RODRIGUES	4260000	00.00.0000	TARGET	FILE REF T78081 AT	S.PCESS	3011	00110	MAAE000000	71	71.20	-71.20		SERVIÇOS CENTRAIS RUA DO BOM JESUS, 13			103	10101	42600000223		101	60	0	MAOR	01.01.2002		1	UN	
42600001693	TACAO DUPLO P/ARMARIO180X46X2.8		30.12.2002	4262000	100000974	FLUORGRAMAIdoma	4260000	00.00.0000	TARGET	FILE REF T78081 AT	S.PCESS	3011	00110	MAAE000000	71	71.20	-71.20		SERVIÇOS CENTRAIS RUA DO BOM JESUS, 13			103	10101	42600000223		101	60	0	MAOR	01.01.2002		1	UN	
42600001694	TACAO DUPLO P/ARMARIO180X46X2.8		30.12.2002	4262000	100000974	FLUORGRAMAIdoma	4260000	00.00.0000	TARGET	FILE REF T78081 AT	S.PCESS	3011	00110	MAAE000000	71	71.20	-71.20		SERVIÇOS CENTRAIS RUA DO BOM JESUS, 13			103	10101	42600000223		101	60	0	MAOR	01.01.2002		1	UN	
42600001695	TACAO DUPLO P/ARMARIO180X46X2.8		30.12.2002	4262000	100000974	FLUORGRAMAIdoma	4260000	00.00.0000	TARGET	FILE REF T78081 AT	S.PCESS	3011	00110	MAAE000000	71	71.20	-71.20		SERVIÇOS CENTRAIS RUA DO BOM JESUS, 13			103	10101	42600000223		101	60	0	MAOR	01.01.2002		1	UN	
42600001696	AGRAFADOR RAPID 49		09.04.2002	4262000	100000340	PAPILARIA CONDESSA	4260000	00.00.0000	RAPID	49	REGIMES	3011	00001	MAAE000000	62	62.23	-62.23		SERVIÇOS CENTRAIS RUA DO BOM JESUS, 13			103	10101	42600000291		1800	460	28	MAOR	01.01.2002		1	UN	
42600001697	CAIXA P/AVIOS FAIXA C/ROBRO FORMALICA BRCO		06.04.2002	4262000	100000347	GRÉGORIO P. ANDRADE-CARP MECÂNICA	4260000	00.00.0000	FREZZA	TIPER MSL 160	REGIMES	3011	00001	MAAE000000	42	42.00	-42.00		SERVIÇOS CENTRAIS RUA ELIAS GARCIA, 14			103	10101	42600000291		0	0	0	MAOR	01.01.2002		1	UN	
42600001698	CAIXA P/AVIOS FAIXA C/ROBRO FORMALICA BRCO		06.04.2002	4262000	100000347	GRÉGORIO P. ANDRADE-CARP MECÂNICA	4260000	00.00.0000	FREZZA	TIPER MSL 160	REGIMES	3011	00001	MAAE000000	42	42.00	-42.00		SERVIÇOS CENTRAIS RUA ELIAS GARCIA, 14			103	10101	42600000291		0	0	0	MAOR	01.01.2002		1	UN	
42600001699	PAINEL FRONTAL CHAPA MICROPERFURADA		30.12.2002	4262000	100000347	GRÉGORIO P. ANDRADE-CARP MECÂNICA	4260000	00.00.0000	FREZZA	TIPER MSL 160	REGIMES	3011	00001	MAAE000000	42	42.00	-42.00		SERVIÇOS CENTRAIS RUA ELIAS GARCIA, 14			103	10101	42600000291		0	0	0	MAOR	01.01.2002		1	UN	
42600001700	CAIXA P/AVIOS FAIXA C/ROBRO FORMALICA BRCO		06.04.2002	4262000	100000347	GRÉGORIO P. ANDRADE-CARP MECÂNICA	4260000	00.00.0000	FREZZA	TIPER MSL 160	REGIMES	3011	00001	MAAE000000	42	42.00	-42.00		SERVIÇOS CENTRAIS RUA ELIAS GARCIA, 14			103	10101	42600000291		0	0	0	MAOR	01.01.2002		1	UN	
42600001701	CAIXA P/AVIOS FAIXA C/ROBRO FORMALICA BRCO		06.04.2002	4262000	100000347	GRÉGORIO P. ANDRADE-CARP MECÂNICA	4260000	00.00.0000	FREZZA	TIPER MSL 160	REGIMES	3011	00001	MAAE000000	42	42.00	-42.00		SERVIÇOS CENTRAIS RUA ELIAS GARCIA, 14			103	10101	42600000291		0	0	0	MAOR	01.01.2002		1	UN	
42600001702	CAIXA P/AVIOS FAIXA C/ROBRO FORMALICA BRCO		06.04.2002	4262000	100000347	GRÉGORIO P. ANDRADE-CARP MECÂNICA	4260000	00.00.0000	FREZZA	TIPER MSL 160	REGIMES	3011	00001	MAAE000000	42	42.00	-42.00		SERVIÇOS CENTRAIS RUA ELIAS GARCIA, 14			103	10101	42600000291		0	0	0	MAOR	01.01.2002		1	UN	
42600001703	CAIXA COM MOLDEIRA E ESTAMPA		17.04.2002	4262000	100000366	MOLDEURADORA DO CARMO	4260000	00.00.0000	ACAOARA	PR3100EURO	REGIMES	3011	00001	MAAE000000	146	146.64	-146.64		SERVIÇOS CENTRAIS RUA DO BOM JESUS, 13			103	10101	42600000291		780	780	0	MAOR	01.01.2002		1	UN	
42600001704	CAIXA P/AVIOS FAIXA C/ROBRO FORMALICA BRCO		06.04.2002	4262000	100000347	GRÉGORIO P. ANDRADE-CARP MECÂNICA	4260000	00.00.0000	FREZZA	TIPER MSL 160	REGIMES	3011	00001	MAAE000000	42	42.00	-42.00		SERVIÇOS CENTRAIS RUA ELIAS GARCIA, 14			103	10101	42600000291		780	780	0	MAOR	01.01.2002		1	UN	
42600001705	PAINEL FRONTAL CHAPA MICROPERFURADA		30.12.2002	4262000	100000347	GRÉGORIO P. ANDRADE-CARP MECÂNICA	4260000	00.00.0000	FREZZA	TIPER MSL 160	REGIMES	3011	00001	MAAE000000	42	42.00	-42.00		SERVIÇOS CENTRAIS RUA ELIAS GARCIA, 14			103	10101	42600000291		0	0	0	MAOR	01.01.2002		1	UN	
42600001706	CAIXA P/AVIOS FAIXA C/ROBRO FORMALICA BRCO		06.04.2002	4262000	100000347	GRÉGORIO P. ANDRADE-CARP MECÂNICA	4260000	00.00.0000	FREZZA	TIPER MSL 160	REGIMES	3011	00001	MAAE000000	42	42.00	-42.00		SERVIÇOS CENTRAIS RUA ELIAS GARCIA, 14			103	10101	42600000291		0	0	0	MAOR	01.01.2002		1	UN	
42600001707	QUAÇAO C/IMOLDEIRA E ESTAMPA		17.04.2002	4262000	100000366	MOLDEURADORA DO CARMO	4260000	00.00.0000	ACAOARA	PR3100EURO	REGIMES	3011	00001	MAAE000000	146	146.64	-146.64		SERVIÇOS CENTRAIS RUA DO BOM JESUS, 13			103	10101	42600000291		580	680	0	MAOR	01.01.2002		1	UN	
42600001708	CAIXA P/AVIOS FAIXA C/ROBRO FORMALICA BRCO		06.04.2002	4262000	100000347	GRÉGORIO P. ANDRADE-CARP MECÂNICA	4260000	00.00.0000	FREZZA	TIPER REF MSL 160	REGIMES	3011	00001	MAAE000000	42	42.00	-42.00		SERVIÇOS CENTRAIS RUA ELIAS GARCIA, 14			103	10101	42600000291		42	42	0	MAOR	01.01.2002		1	UN	
42600001709	PAINEL FRONTAL CHAPA MICROPERFURADA		30.12.2002	4262000	100000347	GRÉGORIO P. ANDRADE-CARP MECÂNICA	4260000	00.00.0000	FREZZA	TIPER REF MSL 160	REGIMES	3011	00001	MAAE000000	42	42.00	-42.00		SERVIÇOS CENTRAIS RUA ELIAS GARCIA, 14			103	10101	42600000291		42	42	0	MAOR	01.01.2002		1	UN	
42600001710	CAIXA P/AVIOS FAIXA C/ROBRO FORMALICA BRCO		06.04.2002	4262000	100000347	GRÉGORIO P. ANDRADE-CARP MECÂNICA	4260000	00.00.0000	FREZZA	TIPER REF MSL 160	REGIMES	3011	00001	MAAE000000	42	42.00	-42.00		SERVIÇOS CENTRAIS RUA ELIAS GARCIA, 14			103	10101	42600000291		42	42	0	MAOR	01.01.2002		1	UN	
42600001711	CAIXA P/AVIOS FAIXA C/ROBRO FORMALICA BRCO		06.04.2002	4262000	100000347	GRÉGORIO P. ANDRADE-CARP MECÂNICA	4260000	00.00.0000	FREZZA	TIPER REF MSL 160	REGIMES	3011	00001	MAAE000000	42	42.00	-42.00		SERVIÇOS CENTRAIS RUA ELIAS GARCIA, 14			103	10101	42600000291		42	42	0	MAOR	01.01.2002		1	UN	
42600001712	QUAÇAO C/IMOLDEIRA E ESTAMPA		17.04.2002	4262000	100000366	MOLDEURADORA DO CARMO	4260000	00.00.0000	ACAOARA	PR3100EURO	REGIMES	3011	00001	MAAE000000	146	146.64	-146.64		SERVIÇOS CENTRAIS RUA DO BOM JESUS, 13			103	10101	42600000291		42	42	0	MAOR	01.01.2002		1	UN	
42600001713	PAINEL FRONTAL CHAPA MICROPERFURADA		30.12.2002	4262000	100000347	GRÉGORIO P. ANDRADE-CARP MECÂNICA	4260000	00.00.0000	FREZZA	TIPER REF 160 MSL	REGIMES	3011	00001	MAAE000000	42	42.00	-42.00		SERVIÇOS CENTRAIS RUA DO BOM JESUS, 13			103	10101	42600000291		780	580	0	MAOR	01.01.2002		1	UN	
42600001714	MAQUINA CALCULAR ACORAO PR3100		06.04.2002	4262000	100000999	MAQUATANTICO-COM MAQ.BALDA	4260000	00.00.000																										

















Imobilizado	Objeto	Denominação do Imobilizado	Data Incorp.	Classe	N.º série / N.º antigo	Fornecedor	Nome do fornecedor	Det.Taxa	Data Descont.	Marca	Modelo	Item-CBE	Sala	Localiz.	Centro cst.	Vida útil	Val.aq.	Depr.ac.	Localiz.	Depr.Janç	CO4	Crís.5	Imob. arizem	Sub.º N.º	Denominação do Imobilizado (2)	Cor	Comprim.	Largura	Altura	Ordem custos	Iní.dpr.no	Dpr.p.ac	Qt.	UMB
4260000321	0	ARMÁRIO MISTO BOX7X160	31.12.2004	4262000		100003974	FLUORGRAMAIdomsa	4260000	00.00.0000	FLUXE	0A72201000	REGIMES	3011	001216	MAAAL41000	1	180,80		Serviço Local do Estreito da Calheta			103	10301	42600002150	0	800	420	1600	MA08	01.01.2004		1	UN	
4260000322	0	ARMÁRIO ABERTO MISTO BOX7X160	31.12.2004	4262000		100003974	FLUORGRAMAIdomsa	4260000	00.00.0000	FLUXE	0A72201000	TCNICOS	3011	001300	MAAAL32200	1	180,80	-180,80	Serviço Local de São Vicente			103	10301	42600002015	0	800	420	1600	MA08	01.01.2004		1	UN	
4260000323	0	ARMÁRIO ABERTO MISTO BOX7X160	31.12.2004	4262000		100003974	FLUORGRAMAIdomsa	4260000	00.00.0000	FLUXE	0A72201000	TCNICOS	3011	001300	MAAAL32200	1	180,80	-180,80	Serviço Local de São Vicente			103	10301	42600002015	0	800	420	1600	MA08	01.01.2004		1	UN	
4260000324	0	ARMÁRIO ABERTO MISTO BOX7X160	31.12.2004	4262000		100003974	FLUORGRAMAIdomsa	4260000	00.00.0000	FLUXE	0A72201000	REGIMES	3011	001216	MAAAL41000	1	180,80	-180,80	Serviço Local do Estreito da Calheta			103	10301	42600002726	0	800	420	1600	MA08	01.01.2004		1	UN	
4260000325	0	ARMÁRIO ABERTO MISTO BOX7X160	31.12.2004	4262000		100003974	FLUORGRAMAIdomsa	4260000	00.00.0000	FLUXE	0A72201000	REGIMES	3011	001216	MAAAL41000	1	180,80	-180,80	Serviço Local do Estreito da Calheta			103	10301	42600002727	0	800	420	1600	MA08	01.01.2004		1	UN	
4260000326	0	ARQUIVO MET. 2 GAV. SUP/BOLS 630X400X716	31.12.2004	4262000		100003974	FLUORGRAMAIdomsa	4260000	00.00.0000	FLUXE	0R12020	PSO-1	3011	00002	MAAFA03000	1	188,14	-188,14	SERVIÇOS CENTRAIS RUA ELIAS GARCIA, 14			103	10301	42600002030	0	630	480	716	MA08	01.01.2004		1	UN	
4260000327	0	ARQUIVO MET. 2 GAV. SUP/BOLS 630X400X716	31.12.2004	4262000		100003974	FLUORGRAMAIdomsa	4260000	00.00.0000	FLUXE	0R12020	PSO-2	3011	00002	MAAFA03000	1	188,14	-188,14	SERVIÇOS CENTRAIS RUA ELIAS GARCIA, 14			103	10301	42600002030	0	630	480	716	MA08	01.01.2004		1	UN	
4260000328	0	FICHEIRO 2 GAVETAS	31.12.2004	4262000		100003974	FLUORGRAMAIdomsa	4260000	00.00.0000	FLUXE	0R3202	G.TE.CNIC	3011	001311	MAAAL42500	1	188,14	-188,14	Serviço Local da Santa			103	10301	42600002688	0	630	480	716	MA08	01.01.2004		1	UN	
4260000329	0	FICHEIRO METÁLCICO DE 2 GAVETAS	31.12.2004	4262000		100003974	FLUORGRAMAIdomsa	4260000	00.00.0000	FLUXE	0R12020	G.TE.CNIC	3011	001217	MAAAL41000	1	188,23	-188,23	Serviço Local da Ponta do Sol			103	10301	42600002756	0	630	480	716	MA08	01.01.2004		1	UN	
4260000330	0	SECRETÁRIA C/BLCO GAV. 140X80	31.12.2004	4262000		100003974	FLUORGRAMAIdomsa	4260000	00.00.0000	FLUXE	0A20322002/200300P1	REGIMES	3011	001300	MAAAL32200	1	194,36	-194,36	Serviço Local de São Vicente			103	10301	42600002620	0	800	800	750	MA08	01.01.2004		1	UN	
4260000331	0	SECRETÁRIA C/BLCO GAV. 140X80	31.12.2004	4262000		100003974	FLUORGRAMAIdomsa	4260000	00.00.0000	FLUXE	0A20322002/200300P1	REGIMES	3011	001300	MAAAL32200	1	194,36	-194,36	Serviço Local de São Vicente			103	10301	42600002620	0	800	800	750	MA08	01.01.2004		1	UN	
4260000332	0	SECRETÁRIA C/BLCO GAV. 140X80	31.12.2004	4262000		100003974	FLUORGRAMAIdomsa	4260000	00.00.0000	FLUXE	0A20322002/200300P1	REGIMES	3011	001300	MAAAL32200	1	194,36	-194,36	Serviço Local de São Vicente			103	10301	42600002620	0	800	800	750	MA08	01.01.2004		1	UN	
4260000333	0	SECRETÁRIA C/BLCO GAV. 140X80	31.12.2004	4262000		100003974	FLUORGRAMAIdomsa	4260000	00.00.0000	FLUXE	0A20322002/200300P1	REGIMES	3011	001300	MAAAL32200	1	194,36	-194,36	Serviço Local de São Vicente			103	10301	42600002620	0	800	800	750	MA08	01.01.2004		1	UN	
4260000334	0	SECRETÁRIA C/BLCO GAV. 140X80	31.12.2004	4262000		100003974	FLUORGRAMAIdomsa	4260000	00.00.0000	FLUXE	0A20322002/200300P1	REGIMES	3011	001300	MAAAL32200	1	194,36	-194,36	Serviço Local de São Vicente			103	10301	42600002620	0	800	800	750	MA08	01.01.2004		1	UN	
4260000335	0	SECRETÁRIA C/BLCO GAV. 140X80	31.12.2004	4262000		100003974	FLUORGRAMAIdomsa	4260000	00.00.0000	FLUXE	0A20322002/200300P1	REGIMES	3011	001300	MAAAL32200	1	194,36	-194,36	Serviço Local de São Vicente			103	10301	42600002620	0	800	800	750	MA08	01.01.2004		1	UN	
4260000336	0	SECRETÁRIA C/BLCO GAV. 140X80	31.12.2004	4262000		100003974	FLUORGRAMAIdomsa	4260000	00.00.0000	FLUXE	0A20322002/200300P1	REGIMES	3011	001300	MAAAL32200	1	194,36	-194,36	Serviço Local de São Vicente			103	10301	42600002620	0	800	800	750	MA08	01.01.2004		1	UN	
4260000337	0	SECRETÁRIA C/BLCO GAV. 140X80	31.12.2004	4262000		100003974	FLUORGRAMAIdomsa	4260000	00.00.0000	FLUXE	0A20322002/200300P1	REGIMES	3011	001300	MAAAL32200	1	194,36	-194,36	Serviço Local de São Vicente			103	10301	42600002620	0	800	800	750	MA08	01.01.2004		1	UN	
4260000338	0	SECRETÁRIA C/BLCO GAV. 140X80	31.12.2004	4262000		100003974	FLUORGRAMAIdomsa	4260000	00.00.0000	FLUXE	0A20322002/200300P1	REGIMES	3011	001300	MAAAL32200	1	194,36	-194,36	Serviço Local de São Vicente			103	10301	42600002620	0	800	800	750	MA08	01.01.2004		1	UN	
4260000339	0	SECRETÁRIA C/BLCO GAV. 140X80	31.12.2004	4262000		100003974	FLUORGRAMAIdomsa	4260000	00.00.0000	FLUXE	0A20322002/200300P1	REGIMES	3011	001300	MAAAL32200	1	194,36	-194,36	Serviço Local de São Vicente			103	10301	42600002620	0	800	800	750	MA08	01.01.2004		1	UN	
4260000340	0	SECRETÁRIA C/BLCO GAV. 140X80	31.12.2004	4262000		100003974	FLUORGRAMAIdomsa	4260000	00.00.0000	FLUXE	0A20322002/200300P1	REGIMES	3011	001300	MAAAL32200	1	194,36	-194,36	Serviço Local de São Vicente			103	10301	42600002620	0	800	800	750	MA08	01.01.2004		1	UN	
4260000341	0	SECRETÁRIA C/BLCO GAV. 140X80	31.12.2004	4262000		100003974	FLUORGRAMAIdomsa	4260000	00.00.0000	FLUXE	0A20322002/200300P1	REGIMES	3011	001300	MAAAL32200	1	194,36	-194,36	Serviço Local de São Vicente			103	10301	42600002620	0	800	800	750	MA08	01.01.2004		1	UN	
4260000342	0	SECRETÁRIA C/BLCO GAV. 140X80	31.12.2004	4262000		100003974	FLUORGRAMAIdomsa	4260000	00.00.0000	FLUXE	0A20322002/200300P1	REGIMES	3011	001300	MAAAL32200	1	194,36	-194,36	Serviço Local de São Vicente			103	10301	42600002620	0	800	800	750	MA08	01.01.2004		1	UN	
4260000343	0	SECRETÁRIA C/BLCO GAV. 140X80	31.12.2004	4262000		100003974	FLUORGRAMAIdomsa	4260000	00.00.0000	FLUXE	0A20322002/200300P1	REGIMES	3011	001300	MAAAL32200	1	194,36	-194,36	Serviço Local de São Vicente			103	10301	42600002620	0	800	800	750	MA08	01.01.2004		1	UN	
4260000344	0	SECRETÁRIA C/BLCO GAV. 140X80	31.12.2004	4262000		100003974	FLUORGRAMAIdomsa	4260000	00.00.0000	FLUXE	0A20322002/200300P1	REGIMES	3011	001300	MAAAL32200	1	194,36	-194,36	Serviço Local de São Vicente			103	10301	42600002620	0	800	800	750	MA08	01.01.2004		1	UN	
4260000345	0	SECRETÁRIA C/BLCO GAV. 140X80	31.12.2004	4262000		100003974	FLUORGRAMAIdomsa	4260000	00.00.0000	FLUXE	0A20322002/200300P1	REGIMES	3011	001300	MAAAL32200	1	194,36	-194,36	Serviço Local de São Vicente			103	10301	42600002620	0	800	800	750	MA08	01.01.2004		1	UN	
4260000346	0	SECRETÁRIA C/BLCO GAV. 140X80	31.12.2004	4262000		100003974	FLUORGRAMAIdomsa	4260000	00.00.0000	FLUXE	0A20322002/200300P1	REGIMES	3011	001300	MAAAL32200	1	194,36	-194,36	Serviço Local de São Vicente			103	10301	42600002620	0	800	800	750	MA08	01.01.2004		1	UN	
4260000347	0	SECRETÁRIA C/BLCO GAV. 140X80	31.12.2004	4262000		100003974	FLUORGRAMAIdomsa	4260000	00.00.0000	FLUXE	0A20322002/200300P1	REGIMES	3011	001300	MAAAL32200	1	194,36	-194,36	Serviço Local de São Vicente			103	10301	42600002620	0	800	800	750	MA08	01.01.2004		1	UN	
4260000348	0	SECRETÁRIA C/BLCO GAV. 140X80	31.12.2004	4262000		100003974	FLUORGRAMAIdomsa	4260000	00.00.0000	FLUXE	0A20322002/200300P1	REGIMES	3011	001300	MAAAL32200	1	194,36	-194,36	Serviço Local de São Vicente			103	10301	42600002620	0	800	800	750	MA08	01.01.2004		1	UN	
4260000349	0	SECRETÁRIA C/BLCO GAV. 140X80	31.12.2004	4262000		100003974	FLUORGRAMAIdomsa	4260000	00.00.0000	FLUXE	0A20322002/200300P1	REGIMES	3011	001300	MAAAL32200	1	194,36	-194,36	Serviço Local de São Vicente			103	10301	42600002620	0	800	800	750	MA08	01.01.2004		1	UN	
4260000350	0	SECRETÁRIA C/BLCO GAV. 140X80	31.12.2004	4262000		100003974	FLUORGRAMAIdomsa	4260000	00.00.0000	FLUXE	0A20322002/200300P1	REGIMES	3011	001300	MAAAL32200	1	194,36	-194,36	Serviço Local de São Vicente			103	10301	42600002620	0	800	800	750	MA08	01.01.2004		1	UN	
4260000351	0	SECRETÁRIA C/BLCO GAV. 140X80	31.12.2004	4262000		100003974	FLUORGRAMAIdomsa	4260000	00.00.0000	FLUXE	0A20322002/200300P1	REGIMES	3011	001300	MAAAL32200	1	194,36	-194,36	Serviço Local de São Vicente			103	10301	42600002620	0	800	800							















Imobilizado	Obj.	Denominação do Imobilizado	Data Incorp.	Classe	N.º série / N.º antigo	Fornecedor	Nome do fornecedor	Det.Tax.	Data deus.	Marca	Modelo	Item-CIBE	Sala	Localiz.	Centro de Cust.	Vida útil	Val.aq.	Depr.ac.	Localiz.	Depr.Janç.	CC4	Crís.5	Imob.origem	Subs.º tel	Denominação do Imobilizado (3)	Cor	Comprim.	Largura	Altura	Ordem custos	Int.dpr.no	Dpr.p.ac	Qt.	UMB								
4260000223	23	QUAÇAO DIDÁTICO 150X1000	30.09.2005	4262000		100003974	FLUXOGRAMAIdioms	4262000	00.00.0000		100003974	REUNITEES	3011	001212	MAAAL40500	1	136,56	-136,56	MAAAL40500	1	136,56			136,56	0	0	0	0	0	0	0	0	0	0	0	0	0					
4260000224	0	BENGALERO	30.09.2005	4262000		100003974	FLUXOGRAMAIdioms	4262000	00.00.0000		100003974	REGIMES	3011	001212	MAAAL40500	1	109,25	-109,25	MAAAL40500	1	109,25			109,25	0	0	0	0	0	0	0	0	0	0	0	0	0					
4260000225	0	RECPENTE P/PAPÉIS	30.09.2005	4262000		100003974	FLUXOGRAMAIdioms	4262000	00.00.0000		100003974	REGIMES	3011	001212	MAAAL40500	1	109,25	-109,25	MAAAL40500	1	109,25			109,25	0	0	0	0	0	0	0	0	0	0	0	0	0	0				
4260000226	0	SECRETARIAÇÃO GAVETAS 140X80	30.09.2005	4262000		100003974	FLUXOGRAMAIdioms	4262000	00.00.0000		100003974	ATENIDME	3011	001212	MAAAL40500	1	229,43	-229,43	MAAAL40500	1	229,43			229,43	0	0	0	0	0	0	0	0	0	0	0	0	0	0				
4260000227	0	CADERNAACAD. 5/8B/C	30.09.2005	4262000		100003974	FLUXOGRAMAIdioms	4262000	00.00.0000		100003974	ATENIDME	3011	001212	MAAAL40500	1	99,36	-99,36	MAAAL40500	1	99,36			99,36	0	0	0	0	0	0	0	0	0	0	0	0	0	0	0			
4260000228	0	CADERNA FXA 5/8B/C	30.09.2005	4262000		100003974	FLUXOGRAMAIdioms	4262000	00.00.0000		100003974	ATENIDME	3011	001212	MAAAL40500	1	39,33	-39,33	MAAAL40500	1	39,33			39,33	0	0	0	0	0	0	0	0	0	0	0	0	0	0	0			
4260000229	0	CADERNA FXA 5/8B/C	30.09.2005	4262000		100003974	FLUXOGRAMAIdioms	4262000	00.00.0000		100003974	ATENIDME	3011	001212	MAAAL40500	1	39,33	-39,33	MAAAL40500	1	39,33			39,33	0	0	0	0	0	0	0	0	0	0	0	0	0	0	0			
4260000230	0	ARMÁRIO BAÇAO 80X2X78	30.09.2005	4262000		100003974	FLUXOGRAMAIdioms	4262000	00.00.0000		100003974	ATENIDME	3011	001212	MAAAL40500	1	158,41	-158,41	MAAAL40500	1	158,41			158,41	0	0	0	0	0	0	0	0	0	0	0	0	0	0	0			
4260000231	0	PICHEIRO 4 GAVETAS	30.09.2005	4262000		100003974	FLUXOGRAMAIdioms	4262000	00.00.0000		100003974	G.TECHN	3011	001212	MAAAL40500	8	322,29	-322,29	MAAAL40500	8	322,29			322,29	0	0	0	0	0	0	0	0	0	0	0	0	0	0	0			
4260000232	0	PICHEIRO 4 GAVETAS	30.09.2005	4262000		100003974	FLUXOGRAMAIdioms	4262000	00.00.0000		100003974	G.TECHN	3011	001212	MAAAL40500	8	322,29	-322,29	MAAAL40500	8	322,29			322,29	0	0	0	0	0	0	0	0	0	0	0	0	0	0	0			
4260000233	0	BENGALERO	30.09.2005	4262000		100003974	FLUXOGRAMAIdioms	4262000	00.00.0000		100003974	REGIMES	3011	001212	MAAAL40500	1	109,25	-109,25	MAAAL40500	1	109,25			109,25	0	0	0	0	0	0	0	0	0	0	0	0	0	0	0	0		
4260000234	0	RECPENTE P/PAPÉIS	30.09.2005	4262000		100003974	FLUXOGRAMAIdioms	4262000	00.00.0000		100003974	REGIMES	3011	001212	MAAAL40500	1	122,29	-122,29	MAAAL40500	1	122,29			122,29	0	0	0	0	0	0	0	0	0	0	0	0	0	0	0	0		
4260000235	0	SECRETARIAÇÃO 140X80	30.09.2005	4262000		100003974	FLUXOGRAMAIdioms	4262000	00.00.0000		100003974	ATENIDME	3011	001212	MAAAL40500	1	229,43	-229,43	MAAAL40500	1	229,43			229,43	0	0	0	0	0	0	0	0	0	0	0	0	0	0	0	0		
4260000236	0	CADERNAACAD. 5/8B/C	30.09.2005	4262000		100003974	FLUXOGRAMAIdioms	4262000	00.00.0000		100003974	REGIMES	3011	001212	MAAAL40500	1	92,86	-92,86	MAAAL40500	1	92,86			92,86	0	0	0	0	0	0	0	0	0	0	0	0	0	0	0	0	0	
4260000237	0	CADERNA FXA 5/8B/C	30.09.2005	4262000		100003974	FLUXOGRAMAIdioms	4262000	00.00.0000		100003974	REGIMES	3011	001212	MAAAL40500	1	39,33	-39,33	MAAAL40500	1	39,33			39,33	0	0	0	0	0	0	0	0	0	0	0	0	0	0	0	0		
4260000238	0	CADERNA FXA 5/8B/C	30.09.2005	4262000		100003974	FLUXOGRAMAIdioms	4262000	00.00.0000		100003974	ATENIDME	3011	001212	MAAAL40500	1	39,33	-39,33	MAAAL40500	1	39,33			39,33	0	0	0	0	0	0	0	0	0	0	0	0	0	0	0	0	0	
4260000239	0	ARMÁRIO AÇAO 155X80X73	30.09.2005	4262000		100003974	FLUXOGRAMAIdioms	4262000	00.00.0000		100003974	REGIMES	3011	001212	MAAAL40500	1	218,50	-218,50	MAAAL40500	1	218,50			218,50	0	0	0	0	0	0	0	0	0	0	0	0	0	0	0	0	0	
4260000240	0	PICHEIRO 4 GAVETAS	30.09.2005	4262000		100003974	FLUXOGRAMAIdioms	4262000	00.00.0000		100003974	G.TECHN	3011	001212	MAAAL40500	1	92,86	-92,86	MAAAL40500	1	92,86			92,86	0	0	0	0	0	0	0	0	0	0	0	0	0	0	0	0	0	
4260000241	0	BENGALERO	30.09.2005	4262000		100003974	FLUXOGRAMAIdioms	4262000	00.00.0000		100003974	REGIMES	3011	001212	MAAAL40500	1	109,25	-109,25	MAAAL40500	1	109,25			109,25	0	0	0	0	0	0	0	0	0	0	0	0	0	0	0	0	0	
4260000242	0	RECPENTE P/PAPÉIS	30.09.2005	4262000		100003974	FLUXOGRAMAIdioms	4262000	00.00.0000		100003974	ATENIDME	3011	001212	MAAAL40500	1	122,29	-122,29	MAAAL40500	1	122,29			122,29	0	0	0	0	0	0	0	0	0	0	0	0	0	0	0	0	0	
4260000243	0	SECRETARIAÇÃO 140X80	30.09.2005	4262000		100003974	FLUXOGRAMAIdioms	4262000	00.00.0000		100003974	REGIMES	3011	001212	MAAAL40500	1	229,43	-229,43	MAAAL40500	1	229,43			229,43	0	0	0	0	0	0	0	0	0	0	0	0	0	0	0	0	0	
4260000244	0	CADERNA C/RODZ. 5/8B/C	30.09.2005	4262000		100003974	FLUXOGRAMAIdioms	4262000	00.00.0000		100003974	REGIMES	3011	001212	MAAAL40500	1	92,86	-92,86	MAAAL40500	1	92,86			92,86	0	0	0	0	0	0	0	0	0	0	0	0	0	0	0	0	0	
4260000245	0	CADERNA FXA 5/8B/C	30.09.2005	4262000		100003974	FLUXOGRAMAIdioms	4262000	00.00.0000		100003974	REGIMES	3011	001212	MAAAL40500	1	39,33	-39,33	MAAAL40500	1	39,33			39,33	0	0	0	0	0	0	0	0	0	0	0	0	0	0	0	0	0	
4260000246	0	CADERNA FXA 5/8B/C	30.09.2005	4262000		100003974	FLUXOGRAMAIdioms	4262000	00.00.0000		100003974	ATENIDME	3011	001212	MAAAL40500	1	39,33	-39,33	MAAAL40500	1	39,33			39,33	0	0	0	0	0	0	0	0	0	0	0	0	0	0	0	0	0	
4260000247	0	ARMÁRIO BAÇAO 80X2X78	30.09.2005	4262000		100003974	FLUXOGRAMAIdioms	4262000	00.00.0000		100003974	REGIMES	3011	001212	MAAAL40500	1	158,41	-158,41	MAAAL40500	1	158,41			158,41	0	0	0	0	0	0	0	0	0	0	0	0	0	0	0	0	0	
4260000248	0	ARMÁRIO AÇAO 155X80X73	30.09.2005	4262000		100003974	FLUXOGRAMAIdioms	4262000	00.00.0000		100003974	REGIMES	3011	001212	MAAAL40500	1	218,50	-218,50	MAAAL40500	1	218,50			218,50	0	0	0	0	0	0	0	0	0	0	0	0	0	0	0	0	0	
4260000249	0	BENGALERO	30.09.2005	4262000		100003974	FLUXOGRAMAIdioms	4262000	00.00.0000		100003974	REGIMES	3011	001212	MAAAL40500	1	109,25	-109,25	MAAAL40500	1	109,25			109,25	0	0	0	0	0	0	0	0	0	0	0	0	0	0	0	0	0	0
4260000250	0	RECPENTE DE PAPERES	30.09.2005	4262000		100003974	FLUXOGRAMAIdioms	4262000	00.00.0000		100003974	REGIMES	3011	001212	MAAAL40500	1	122,29	-122,29	MAAAL40500	1	122,29			122,29	0	0	0	0	0	0	0	0	0	0	0	0	0	0	0	0	0	
4260000251	0	PLACA DE ESTATÍSTICA	31.10.2005	4262000		100003142	EDN - PUBLICIDADE LDA	4262000	00.00.0000		118054000	ENTRADA	3011	001300	MAAAL32000	8	432,92	-432,92	MAAAL32000	8	432,92			432,92	0	0	0	0	0	0	0	0	0	0	0	0	0	0	0	0		
4260000252	0	PLACA PVC 6MM	31.10.2005	4262000		100003142	EDN - PUBLICIDADE LDA	4262000	00.00.0000		118054000	ENTRADA	3011	001300	MAAAL32000	8	253,00	-253,00	MAAAL32000	8	253,00			253,00	0	0	0	0	0	0	0	0	0	0	0	0	0	0	0	0		
4260000253	0	Armário madeira c/ 1CAÇAO 100x47-197	21.10.2005	4262000																																						







Imobilizado	Área	Denominação do Imobilizado	Data Incorp.	Classe	N.º série / N.º antigo	Fornecedor	Nome do fornecedor	Det.Tax.	Data deq.	Marca	Modelo	Item-CBE	Sala	Localiz.	Centro ct.	Vida útil	Val.aq.	Depr.ac.	Localiz.	Depr.jan.	CC4	Crit.5	Imob.Origem	Subn.º	Denominação do Imobilizado (2)	Cor	Comprim.	Largura	Altura	Ordem custos	Ini dpr.nr.	Dpr.p.ac	Qt.	UMB						
42600004791	PLA	PLA PVP 6MM IMAG. 1,70x1,00M	22.10.2007	42600000	2000003142	EDN - PUBLICIDADE LDA	EDN - PUBLICIDADE LDA	42600000	00.00.0000			1180540000	ENTRADA	3011 001151	MAAL40300	4	432,92	-432,92	Serviço Local Estreito de Câmara de Lobo			118	11805		0	0	0	0	0	0	0	0	0	0	0					
42600004792	PLA	PLA PVP 6MM APV VINIL AZUL 1,80x0,90M	22.10.2007	42600000	2000003142	EDN - PUBLICIDADE LDA	EDN - PUBLICIDADE LDA	42600000	00.00.0000			1180540000	ENTRADA	3011 001151	MAAL40300	1	253,00	-253,00	Serviço Local Estreito de Câmara de Lobo			118	11805		0	0	0	0	0	0	0	0	0	0	0	0				
42600004793	PLACA	PLACA INALUMBRACAO ALUMINIO	22.10.2007	42600000	2000003142	EDN - PUBLICIDADE LDA	EDN - PUBLICIDADE LDA	42600000	00.00.0000			1180540000	ENTRADA	3011 001151	MAAL40300	1	118,00	-118,00	Serviço Local Estreito de Câmara de Lobo			118	11805		0	0	0	0	0	0	0	0	0	0	0	0				
42600004794	PLA	PLA PVP 6MM ALUM. AZUL	22.10.2007	42600000	2000003142	EDN - PUBLICIDADE LDA	EDN - PUBLICIDADE LDA	42600000	00.00.0000			1180540000	ENTRADA	3011 001151	MAAL40300	1	253,00	-253,00	Serviço Local Estreito de Câmara de Lobo			118	11805		0	0	0	0	0	0	0	0	0	0	0	0	0			
42600004795	PLA	INAMEL 80X139	22.10.2007	42600000	2000003142	EDN - PUBLICIDADE LDA	EDN - PUBLICIDADE LDA	42600000	00.00.0000			1180540000	ENTRADA	3011 001151	MAAL40300	1	115,00	-115,00	Serviço Local Estreito de Câmara de Lobo			118	11805		0	0	0	0	0	0	0	0	0	0	0	0	0			
42600004796	ARQ	ARQ METALICO PRETO 4G Mod 600 404	22.10.2007	42600000	1000014846	MASTERTEL-EQUIP.HOT.REST.LDA	MASTERTEL-EQUIP.HOT.REST.LDA	42600000	00.00.0000			1000109006	S.SOCIAL	3011 000056	MAAF406000	1	123,10	-223,10	SERVICO LOCAL DA CALHETA			103	10301		0	0	0	0	0	0	0	0	0	0	0	0	0			
42600004797	ARQ	ARQ METALICO PRETO 4G Mod 600 404	22.10.2007	42600000	1000014846	MASTERTEL-EQUIP.HOT.REST.LDA	MASTERTEL-EQUIP.HOT.REST.LDA	42600000	00.00.0000			1000109006	S.SOCIAL	3011 000056	MAAF406000	1	123,10	-223,10	SERVICO LOCAL DA CALHETA			103	10301		0	0	0	0	0	0	0	0	0	0	0	0	0			
42600004798	ARQ	ARQ METALICO PRETO 4G Mod 600 404	22.10.2007	42600000	1000014846	MASTERTEL-EQUIP.HOT.REST.LDA	MASTERTEL-EQUIP.HOT.REST.LDA	42600000	00.00.0000			1000109006	S.SOCIAL	3011 000056	MAAF406000	1	123,10	-223,10	SERVICO LOCAL DA CALHETA			103	10301		0	0	0	0	0	0	0	0	0	0	0	0	0	0		
42600004799	FOTOCOPY	FOTOCOPIADORA C/SCANER CANON IR-2201	05.12.2007	42600000	1000009611	PESAL	CANON	42600000	00.00.0000			1000109006	S.SOCIAL	3011 000002	MAAF403000	5	3.979,00	-3.979,00	SERVICOS CENTRAIS RUA ELIAS GARCIA, 14			103	10301		0	0	0	0	0	0	0	0	0	0	0	0	0	0		
42600004800	AC	AC DESUMIDIFICADORES	18.12.2007	42600000	1000008844	VASCONCELOS & ABREU LDA	VASCONCELOS & ABREU LDA	42600000	00.00.0000		DHC	22	207040000	REGIMES	3011 000007	MAAF403000	1	282,04	-282,04	ARQUIVO GERAL / MICROFILMAGEM TRAVESSA			107	10704		0	0	0	0	0	0	0	0	0	0	0	0	0		
42600004801	AC	AC DESUMIDIFICADORES	18.12.2007	42600000	1000008844	VASCONCELOS & ABREU LDA	VASCONCELOS & ABREU LDA	42600000	00.00.0000		DHC	22	207040000	REGIMES	3011 000007	MAAF403000	1	282,04	-282,04	ARQUIVO GERAL / MICROFILMAGEM TRAVESSA			107	10704		0	0	0	0	0	0	0	0	0	0	0	0	0	0	
42600004802	TAB	TAB CORRESP SGAV 5280/5282	10.12.2007	42600000	1000012593	ESTER LIDER, LDA	ESTER LIDER, LDA	42600000	00.00.0000			1000199020	PESAL	3011 000002	MAAF403000	1	78,04	-78,04	SERVICOS CENTRAIS RUA ELIAS GARCIA, 14			103	10301		0	0	0	0	0	0	0	0	0	0	0	0	0	0	0	
42600004803	TAB	TAB CORRESP SGAV 5280/5282	10.12.2007	42600000	1000012593	ESTER LIDER, LDA	ESTER LIDER, LDA	42600000	00.00.0000			1000199020	PESAL	3011 000002	MAAF403000	1	78,04	-78,04	SERVICOS CENTRAIS RUA ELIAS GARCIA, 14			103	10301		0	0	0	0	0	0	0	0	0	0	0	0	0	0	0	
42600004805	ARMAARIOS	GAVETAS MOD 500/404	17.12.2007	42600000	1000014846	MASTERTEL-EQUIP.HOT.REST.LDA	MASTERTEL-EQUIP.HOT.REST.LDA	42600000	00.00.0000			1000109005	ATENDIME	3011 000045	MAAL403000	1	223,10	-223,10	Serviço Local do Porto Santo			103	10301		0	0	0	0	0	0	0	0	0	0	0	0	0	0		
42600004806	ARMAARIOS	GAVETAS MOD 500/404	17.12.2007	42600000	1000014846	MASTERTEL-EQUIP.HOT.REST.LDA	MASTERTEL-EQUIP.HOT.REST.LDA	42600000	00.00.0000			1000109005	ATENDIME	3011 000045	MAAL403000	1	223,10	-223,10	Serviço Local do Porto Santo			103	10301		0	0	0	0	0	0	0	0	0	0	0	0	0	0	0	
42600004807	AC	DESUMIDIFICADOR DHC 22	19.12.2007	42600000	1000008844	VASCONCELOS & ABREU LDA	VASCONCELOS & ABREU LDA	42600000	00.00.0000		DHC	22	207040000	REGIMES	3011 000007	MAAF403000	1	282,04	-282,04	Serviço Local da Camacha			107	10704		0	0	0	0	0	0	0	0	0	0	0	0	0	0	
42600004808	CALCULADORA	CALCULADORA CITIZEN 350-DP II IMP.	27.11.2007	42600000	70242359	CAMACHOS & CORREIA LDA	CITIZEN	42600000	00.00.0000			1003020411	AQUISIJO	3011 000002	MAAF404000	1	78,20	-78,20	SERVICOS CENTRAIS RUA ELIAS GARCIA, 14			103	10301		0	0	0	0	0	0	0	0	0	0	0	0	0	0	0	
42600004809	BOMBAS	BOMBAS 1,05x1,1 20LG	18.12.2007	42600000	1000000797	JOHANN - CAMACHO & MARIQUES LDA	JOHANN - CAMACHO & MARIQUES LDA	42600000	00.00.0000			1000103002	REGIMES	3011 000015	MAAL404000	1	458,18	-458,18	Serviço Local Estreito de Câmara de Lobo			103	10301		0	0	0	0	0	0	0	0	0	0	0	0	0	0	0	
42600004810	PASTELARIA	HAN 1010	28.12.2007	42600000	1000000039	ARTESANARIA FIGUEIRA & CA	HAN	42600000	00.00.0000			1003020411	REGIMES	3011 000002	MAAL403000	1	45,00	-45,00	SERVICOS CENTRAIS RUA ELIAS GARCIA, 14			103	10301		0	0	0	0	0	0	0	0	0	0	0	0	0	0	0	0
42600004811	AGRAFADOR	FURADOR P/ 150 FOLHAS	29.10.2007	42600000	1000000051	CARTONADAPAPELARIA	ARTESANARIA FIGUEIRA & CA	42600000	00.00.0000			1003020411	REGIMES	3011 000002	MAAL403000	1	328,78	-328,78	ARQUIVO GERAL / MICROFILMAGEM TRAVESSA			103	10301		0	0	0	0	0	0	0	0	0	0	0	0	0	0	0	0
42600004812	FURADOR	FURADOR P/ 150 FOLHAS	29.10.2007	42600000	1000000051	CARTONADAPAPELARIA	ARTESANARIA FIGUEIRA & CA	42600000	00.00.0000			1003020411	REGIMES	3011 000002	MAAF403000	1	328,78	-328,78	ARQUIVO GERAL / MICROFILMAGEM TRAVESSA			103	10301		0	0	0	0	0	0	0	0	0	0	0	0	0	0	0	0
42600004813	Carrito	Carrito R507565-96 / CRE / R507565-96	11.12.2007	42600000	1000014848	KASER-KMPT	CITIZEN	42600000	00.00.0000			1000199000	INFORMAT	3011 000002	MAAF403000	1	138,03	-138,03	SERVICOS CENTRAIS RUA ELIAS GARCIA, 14			103	10301		0	0	0	0	0	0	0	0	0	0	0	0	0	0	0	
42600004814	Calculadora	CITIZEN 350-DP II Imp.	27.11.2007	42600000	1000000797	JOHANN - CAMACHO & MARIQUES LDA	CITIZEN	42600000	00.00.0000			1003020411	REGIMES	3011 000002	MAAF403000	1	78,20	-78,20	SERVICOS CENTRAIS RUA DO BOM JESUS, 13			103	10301		0	0	0	0	0	0	0	0	0	0	0	0	0	0	0	0
42600004815	RECIPIENTE	RECIPIENTE P/ GUARDA-CHUVA	29.10.2007	42600000	1000000051	CARTONADAPAPELARIA	CITIZEN	42600000	00.00.0000			1000199000	ESPERA	3011 000017	MAAL403000	1	38,81	-38,81	Serviço Local da Camacha			103	10301		0	0	0	0	0	0	0	0	0	0	0	0	0	0	0	
42600004816	FOTOCOPIADORA	FOTOCOPIADORA CANON IR3025NI	28.12.2007	42600000	1000000096	CALDEIRA, COSTA LDA	CANON	42600000	00.00.0000			1003020411	REGIMES	3011 000017	MAAF404000	5	4.192,90	-4.192,90	Serviço Local da Camacha			103	10301		0	0	0	0	0	0	0	0	0	0	0	0	0	0		
42600004817	FOTOCOPIADORA	FOTOCOPIADORA CANON IR3045	28.12.2007	42600000	1000000096	CALDEIRA, COSTA LDA	CANON	42600000	00.00.0000			1003020411	REGIMES	3011 000013	MAAF405000	5	5.692,50	-5.692,50	Centro Comunitário de São Martinho			103	10303		0	0	0	0	0	0	0	0	0	0	0	0	0	0	0	0
42600004818	ARMÁRIO	ARM. DIM 200*300*90	28.12.2007	42600000	1000005758	INTERSCRETIÓRIO, S.A.	ARMÁRIO	42600000	00.00.0000			1003010000	PSOS	3011 000010	MAAF400000	8	1.351,88	-1.351,88	Serviço Local de Câmara de Lobo			103	10301		0	0	0	0	0	0	0	0	0	0	0	0	0	0	0	
42600004819	ARMÁRIO	ARM. DIM 56*300*90	28.12.2007	42600000	1000005758	INTERSCRETIÓRIO, S.A.	ARMÁRIO	42600000	00.00.0000			1003010000	PSOS	3011 000010	MAAF400000	8	407,99	-407,99	Serviço Local de Câmara de Lobo			103	10301		0	0	0	0	0	0	0	0	0	0	0	0	0	0	0	
42600004820	ARMÁRIO	ARM. DIM 370*300*53	28.12.2007	42600000	1000005758	INTERSCRETIÓRIO, S.A.	ARMÁRIO	42600000	00.00.0000			1003010000	PSOS	3011 000010	MAAF400000	8	2.553,21	-2.553,21	Serviço Local de Câmara de Lobo			103	10301		0	0	0	0	0	0	0	0	0	0	0	0	0	0	0	
42600004821	ARMÁRIO	ARM. DIM 190*300*40	28.12.2007	42600000	1000005758	INTERSCRETIÓRIO, S.A.	ARMÁRIO	42600000	00.00.0000			1003010000	PSOS	3011 000010	MAAF400000	8	1.288,44	-1.288,44	Serviço Local de Câmara de Lobo																					



Imobilizado	Sbn.	Denominação do Imobilizado	Data Incorp.	Classe	N.º série / N.º antigo	Fornecedor	Nome do fornecedor	Det.Tax.	Data deus.	Marca	Modelo	Item-CB53	Sala	Localiz.	Centro ct.	Vida útil	Val.aq.	Depr.ac.	Localiz.	Depr.Janç.	CC4	Crís.5	Imob.Origem	Subn.º Ica	Denominação do Imobilizado (2)	Cor	Comprim.	Largura	Altura	Ordem custos	Ini dp.ºn.	Dpp.p.ac	Qt.	UMB	
42600004960	0	CADEIRA (BRACOS) RODADA TET VERMELHO	26.06.2008	4262000		100000797	JOLMAR - CAMACHO & MARQUES LDA	4260000	00.00.0000			1001010503	REGIMES	3011 00140	MAAFB3149	1	119,23	-119,23	0	0	0	0	0	0	VERMELHO	0	0	0	0	0	0	0	0	0	
42600004961	0	ARMÁRIO MISTO 1500*800*2100*3147.17	26.06.2008	4260000		100000797	JOLMAR - CAMACHO & MARQUES LDA	4260000	00.00.0000			1001010503	REGIMES	3011 00140	MAAFB3149	8	490,59	-485,04	0	0	0	0	0	0	VERMELHO	0	0	0	0	0	0	0	0	0	
42600004962	0	LETOR REPRODUTOR DIGITAL C/3CANAL/4/3	21.11.2008	4262000		100000998	PHILIP BASILIO, LDA	4260000	00.00.0000			1001010003	PSO 1	3011 00110	MAAFB3149	3	285,55	-285,55	0	0	0	0	0	0	VERMELHO	0	0	0	0	0	0	0	0	0	
42600004963	0	ESTOR "SOMBROL 8275*1.60*2.35A	21.11.2008	4262000		100000998	PHILIP BASILIO, LDA	4260000	00.00.0000			1001010003	PSO 1	3011 00110	MAAFB3149	3	285,55	-285,55	0	0	0	0	0	0	VERMELHO	0	0	0	0	0	0	0	0	0	
42600004976	0	CADEIRA GIRATORIA C/BRACOS VERMELHA	29.08.2008	4262000		100001486	MASTERTEL-EQUIP HOT REST, LDA	4260000	00.00.0000			1001010503	REGIMES	3011 00119	MAAFB3130	1	106,02	-106,02	0	0	0	0	0	0	VERMELHA	0	0	0	0	0	0	0	0	0	
42600004977	0	CADEIRA FIXA SYBRACOS VERMELHA	29.08.2008	4262000		100001486	MASTERTEL-EQUIP HOT REST, LDA	4260000	00.00.0000			1001010503	REGIMES	3011 00119	MAAFB3130	1	86,64	-86,64	0	0	0	0	0	0	VERMELHA	0	0	0	0	0	0	0	0	0	
42600004978	0	CADEIRA FIXA SYBRACOS VERMELHA	29.08.2008	4262000		100001486	MASTERTEL-EQUIP HOT REST, LDA	4260000	00.00.0000			1001010503	REGIMES	3011 00119	MAAFB3130	1	86,64	-86,64	0	0	0	0	0	0	VERMELHA	0	0	0	0	0	0	0	0	0	
42600004979	0	CADEIRA FIXA SYBRACOS VERMELHA	29.08.2008	4262000		100001486	MASTERTEL-EQUIP HOT REST, LDA	4260000	00.00.0000			1001010503	REGIMES	3011 00119	MAAFB3130	1	86,64	-86,64	0	0	0	0	0	0	VERMELHA	0	0	0	0	0	0	0	0	0	
42600004980	0	FICHERO/ARQUIVO C/4G-25 BOLSAS CINZA	29.08.2008	4262000		100001486	MASTERTEL-EQUIP HOT REST, LDA	4260000	00.00.0000			1001010906	ARQUIVO	3011 00002	MAAFB3130	1	246,24	-246,24	0	0	0	0	0	CINZA	0	0	0	0	0	0	0	0	0		
42600004981	0	FICHERO/ARQUIVO C/4G-25 BOLSAS CINZA	29.08.2008	4262000		100001486	MASTERTEL-EQUIP HOT REST, LDA	4260000	00.00.0000			1001010906	ARQUIVO	3011 00002	MAAFB3130	1	246,24	-246,24	0	0	0	0	0	0	CINZA	0	0	0	0	0	0	0	0	0	
42600004982	0	FICHERO/ARQUIVO C/4G-25 BOLSAS CINZA	29.08.2008	4262000		100001486	MASTERTEL-EQUIP HOT REST, LDA	4260000	00.00.0000			1001010906	ARQUIVO	3011 00002	MAAFB3130	1	246,24	-246,24	0	0	0	0	0	0	CINZA	0	0	0	0	0	0	0	0	0	
42600004983	0	FICHERO/ARQUIVO C/4G-25 BOLSAS CINZA	29.08.2008	4262000		100001486	MASTERTEL-EQUIP HOT REST, LDA	4260000	00.00.0000			1001010906	ARQUIVO	3011 00002	MAAFB3130	1	246,24	-246,24	0	0	0	0	0	0	CINZA	0	0	0	0	0	0	0	0	0	
42600004984	0	FICHERO/ARQUIVO C/4G-25 BOLSAS CINZA	29.08.2008	4262000		100001486	MASTERTEL-EQUIP HOT REST, LDA	4260000	00.00.0000			1001010906	ARQUIVO	3011 00002	MAAFB3130	1	246,24	-246,24	0	0	0	0	0	0	CINZA	0	0	0	0	0	0	0	0	0	
42600004985	0	FICHERO/ARQUIVO C/4G-25 BOLSAS CINZA	29.08.2008	4262000		100001486	MASTERTEL-EQUIP HOT REST, LDA	4260000	00.00.0000			1001010906	ARQUIVO	3011 00002	MAAFB3130	1	246,24	-246,24	0	0	0	0	0	0	CINZA	0	0	0	0	0	0	0	0	0	
42600004986	0	FICHERO/ARQUIVO C/4G-25 BOLSAS CINZA	29.08.2008	4262000		100001486	MASTERTEL-EQUIP HOT REST, LDA	4260000	00.00.0000			1001010906	ARQUIVO	3011 00002	MAAFB3130	1	246,24	-246,24	0	0	0	0	0	0	CINZA	0	0	0	0	0	0	0	0	0	
42600004987	0	FICHERO/ARQUIVO C/4G-25 BOLSAS CINZA	29.08.2008	4262000		100001486	MASTERTEL-EQUIP HOT REST, LDA	4260000	00.00.0000			1001010906	ARQUIVO	3011 00002	MAAFB3130	1	246,24	-246,24	0	0	0	0	0	0	CINZA	0	0	0	0	0	0	0	0	0	
42600005003	0	SECRETÁRIA GAMMA 1,40*80*RGHM206.08.315	12.11.2008	4260000		100000797	JOLMAR - CAMACHO & MARQUES LDA	4260000	00.00.0000			1001012003	G.TE.CNIC	3011 00112	MAAFB3149	8	311,73	-279,26	0	0	0	0	0	GAMMA	0	0	0	0	0	0	0	0	0		
42600005004	0	SECRETÁRIA GAMMA 1,40*80*RGHM206.08.315	12.11.2008	4260000		100000797	JOLMAR - CAMACHO & MARQUES LDA	4260000	00.00.0000			1001012003	G.TE.CNIC	3011 00112	MAAFB3149	8	311,73	-279,26	0	0	0	0	0	GAMMA	0	0	0	0	0	0	0	0	0		
42600005005	0	SECRETÁRIA GAMMA 1,40*80*RGHM207.08.315	12.11.2008	4260000		100000797	JOLMAR - CAMACHO & MARQUES LDA	4260000	00.00.0000			1001012003	G.TE.CNIC	3011 00112	MAAFB3149	8	311,73	-279,26	0	0	0	0	0	GAMMA	0	0	0	0	0	0	0	0	0		
42600005006	0	BLOCO RODADO 3 G.RM802613.08	12.11.2008	4262000		100000797	JOLMAR - CAMACHO & MARQUES LDA	4260000	00.00.0000			1001010410	G.TE.CNIC	3011 00112	MAAFB3149	1	201,10	-201,10	0	0	0	0	0		0	0	0	0	0	0	0	0	0		
42600005007	0	BLOCO RODADO 3 G.RM802613.08	12.11.2008	4262000		100000797	JOLMAR - CAMACHO & MARQUES LDA	4260000	00.00.0000			1001010410	G.TE.CNIC	3011 00112	MAAFB3149	1	201,10	-201,10	0	0	0	0	0		0	0	0	0	0	0	0	0	0		
42600005008	0	BLOCO RODADO 3 G.RM802613.08	12.11.2008	4262000		100000797	JOLMAR - CAMACHO & MARQUES LDA	4260000	00.00.0000			1001010410	G.TE.CNIC	3011 00112	MAAFB3149	1	201,10	-201,10	0	0	0	0	0		0	0	0	0	0	0	0	0	0		
42600005009	0	CADEIRA NET C/BRACOS R193.3412.08	12.11.2008	4262000		100000797	JOLMAR - CAMACHO & MARQUES LDA	4260000	00.00.0000			1001010503	G.TE.CNIC	3011 00112	MAAFB3149	1	120,04	-120,04	0	0	0	0	0		0	0	0	0	0	0	0	0	0		
42600005010	0	CADEIRA NET C/BRACOS R193.3412.08	12.11.2008	4262000		100000797	JOLMAR - CAMACHO & MARQUES LDA	4260000	00.00.0000			1001010503	G.TE.CNIC	3011 00112	MAAFB3149	1	120,04	-120,04	0	0	0	0	0		0	0	0	0	0	0	0	0	0		
42600005011	0	CADEIRA NET C/BRACOS R193.3412.08	12.11.2008	4262000		100000797	JOLMAR - CAMACHO & MARQUES LDA	4260000	00.00.0000			1001010503	G.TE.CNIC	3011 00112	MAAFB3149	1	120,04	-120,04	0	0	0	0	0		0	0	0	0	0	0	0	0	0		
42600005012	0	CADEIRA FIXA TALK REF11.0050.08 GAR7	12.11.2008	4262000		100000797	JOLMAR - CAMACHO & MARQUES LDA	4260000	00.00.0000		TALK	REF71.0050.08 GAR7	1001010503	REGIMES	3011 00112	MAAFB3149	1	68,79	-68,79	0	0	0	0		0	0	0	0	0	0	0	0	0	0	
42600005013	0	CADEIRA FIXA TALK REF11.0050.08 GAR7	12.11.2008	4262000		100000797	JOLMAR - CAMACHO & MARQUES LDA	4260000	00.00.0000		TALK	REF71.0050.08 GAR7	1001010503	REGIMES	3011 00112	MAAFB3149	1	68,79	-68,79	0	0	0	0		0	0	0	0	0	0	0	0	0	0	0
42600005014	0	CADEIRA FIXA TALK REF11.0050.08 GAR7	12.11.2008	4262000		100000797	JOLMAR - CAMACHO & MARQUES LDA	4260000	00.00.0000		TALK	REF71.0050.08 GAR7	1001010503	G.TE.CNIC	3011 00112	MAAFB3149	1	68,79	-68,79	0	0	0	0		0	0	0	0	0	0	0	0	0	0	
42600005015	0	CADEIRA FIXA TALK REF11.0050.08 GAR7	12.11.2008	4262000		100000797	JOLMAR - CAMACHO & MARQUES LDA	4260000	00.00.0000		TALK	REF71.0050.08 GAR7	1001010503	G.TE.CNIC	3011 00112	MAAFB3149	1	68,79	-68,79	0	0	0	0		0	0	0	0	0	0	0	0	0	0	
42600005016	0	CADEIRA FIXA TALK REF11.0050.08 GAR7	12.11.2008	4262000		100000797	JOLMAR - CAMACHO & MARQUES LDA	4260000	00.00.0000		TALK	REF71.0050.08 GAR7	1001010503	G.TE.CNIC	3011 00112	MAAFB3149	1	68,79	-68,79	0	0	0	0		0	0	0	0	0	0	0	0	0	0	
42600005017	0	CADEIRA FIXA TALK REF11.0050.08 GAR7	12.11.2008	4262000		100000797	JOLMAR - CAMACHO & MARQUES LDA	4260000	00.00.0000		TALK	REF71.0050.08 GAR7	1001010503	G.TE.CNIC	3011 00112	MAAFB3149	1	68,79	-68,79	0	0	0	0		0	0	0	0	0	0	0	0	0	0	
42600005018	0	CADEIRA FIXA TALK REF11.0050.08 GAR7	12.11.2008	4262000		100000797	JOLMAR - CAMACHO & MARQUES LDA	4260000	00.00.0000		TALK	REF71.0050.08 GAR7	1001010503	G.TE.CNIC	3011 00112	MAAFB3149	1	68,79	-68,79	0	0	0	0		0	0	0	0	0	0	0	0	0	0	0
42600005019	0	CADEIRA FIXA TALK REF11.0050.08 GAR7	12.11.2008	4262000		100000797	JOLMAR - CAMACHO & MARQUES LDA	4260000	00.00.0000		TALK	REF71.0050.08 GAR7	1001010503	G.TE.CNIC	3011 00112	MAAFB3149	1	68,79	-68,79	0	0	0	0		0	0	0	0	0	0	0	0	0	0	0
42600005020	0	RECEPTE PÁPIS REF3A203.08	12.11.2008	4262000		100000797	JOLMAR - CAMACHO & MARQUES LDA	4260000	00.00.00																										







Imobilizado	Ábn.	Denominação do Imobilizado	Data Incorp.	Classe	N.º série / N.º antigo	Fornecedor	Modelo	Det.Taxa	Data deus.	Marca	Item-CBIE	Sala	Localiz.	Centro de Cust.	Vida útil	Val. aq.	Depr.ac.	Localiz.	Depr.Janç	CC4	Criz.5	Imob.Origem	Sub.º N.º	Denominação do Imobilizado (2)	Cor	Comprim.	Largura	Altura	Ordem custos	Ini dpr.no	Dpr.p.ac	Qt.	UMB						
42600005482	0	UPS ELPSE ASR450A	23.04.2010	4262000		100000177	MEO - SERV. COMUN. MULTIMÉDIA, S.A.	4260000	00.00.0000	ELMPE	ASR450A2		100019900	REGIMES	3011	00072	MAAMF3119	1	95,89	-95,89					SERVICO LOCAL PONTA DELGADA														
42600005483	0	TELEFONE C/FIOS R05-ELMGE C5290	23.04.2010	4262000		100000177	MEO - SERV. COMUN. MULTIMÉDIA, S.A.	4260000	00.00.0000	ELMGE	CS 290		100113001	REGIMES	3011	00072	MAAMF3119	1	143,99	-143,99					SERVICO LOCAL PONTA DELGADA														
42600005484	0	TELEFONE ELMGE CASO	23.04.2010	4262000		100000177	MEO - SERV. COMUN. MULTIMÉDIA, S.A.	4260000	00.00.0000	ELMGE	CA 50		100113001	REGIMES	3011	00072	MAAMF3119	1	48,28	-48,28					SERVICO LOCAL PONTA DELGADA														
42600005485	0	TELEFONE ELMGE CASO	23.04.2010	4262000		100000177	MEO - SERV. COMUN. MULTIMÉDIA, S.A.	4260000	00.00.0000	ELMGE	CA 50		100113001	G.TECHN	3011	00072	MAAMF3119	1	48,28	-48,28					SERVICO LOCAL PONTA DELGADA														
42600005486	0	TELEFONE ELMGE CASO	23.04.2010	4262000		100000177	MEO - SERV. COMUN. MULTIMÉDIA, S.A.	4260000	00.00.0000	ELMGE	CA 50		100113001	ATENIDME	3011	00072	MAAMF3119	1	48,28	-48,28					SERVICO LOCAL PONTA DELGADA														
42600005487	0	TELEFONE ELMGE CASO	23.04.2010	4262000		100000177	MEO - SERV. COMUN. MULTIMÉDIA, S.A.	4260000	00.00.0000	ELMGE	CA 50		100113001	G.TECHN	3011	00072	MAAMF3119	1	48,28	-48,28					SERVICO LOCAL PONTA DELGADA														
42600005488	0	MESACADAS CAP 150MG	23.04.2010	4262000		100001468	MARQUES LDA	4260000	00.00.0000	PRESTIGE	CA 40		100019900	PS P	3011	00002	MAAMH0500	1	28,86	-28,86					SERVICOS CENTRAIS RUA ELIAS GARCIA, 14														
42600005489	0	TABULEIROS CLASSIF C/5 GAV METAL REDE PT	23.04.2010	4262000		100000641	SANTOS & VIEIRA LDA	4260000	00.00.0000				100199020	P.PRECUNI	3011	00001	MAAMG04000	1	28,39	-28,39					SERVICOS CENTRAIS RUA DO BOM JESUS, 13														
42600005490	0	TABULEIROS CLASSIF C/5 GAV METAL REDE PT	23.04.2010	4262000		100000641	SANTOS & VIEIRA LDA	4260000	00.00.0000				100199020	P.PRECUNI	3011	00001	MAAMG04000	1	28,39	-28,39					SERVICOS CENTRAIS RUA DO BOM JESUS, 13														
42600005491	0	TABULEIROS CLASSIF C/5 GAV METAL REDE PT	23.04.2010	4262000		100000641	SANTOS & VIEIRA LDA	4260000	00.00.0000				100199020	P.PRECUNI	3011	00001	MAAMG04000	1	28,39	-28,39					SERVICOS CENTRAIS RUA DO BOM JESUS, 13														
42600005492	0	TABULEIROS CLASSIF C/5 GAV METAL REDE PT	23.04.2010	4262000		100000641	SANTOS & VIEIRA LDA	4260000	00.00.0000				100199020	P.PRECUNI	3011	00001	MAAMG04000	1	28,39	-28,39					SERVICOS CENTRAIS RUA DO BOM JESUS, 13														
42600005493	0	CADERNACOSTA MESA C/BRACOS AZUL CLARA	23.04.2010	4262000		100000797	JOIAMA - CAMACHO & MARQUES LDA	4260000	00.00.0000				100105053	PS P	3011	00001	MAAMF00000	1	207,48	-207,48					SERVICOS CENTRAIS RUA DO BOM JESUS, 13														
42600005494	0	CADERNAS GIRATORIAS C/BRACO	23.04.2010	4262000		100014846	MASTERTEL-EQUIP HOT REST_LDA	4260000	00.00.0000	PRESTIGE	CA 40		100105053	PS P	3011	00001	MAAMH05000	1	283,86	-283,86					SERVICOS CENTRAIS RUA DO BOM JESUS, 13														
42600005495	0	CADERNAS GIRATORIAS C/BRACO	23.04.2010	4262000		100014846	MASTERTEL-EQUIP HOT REST_LDA	4260000	00.00.0000	PRESTIGE	CA 40		100105053	PS P	3011	00001	MAAMH05000	1	283,86	-283,86					SERVICOS CENTRAIS RUA DO BOM JESUS, 13														
42600005496	0	CADERNAS GIRATORIAS C/BRACO	23.04.2010	4262000		100014846	MASTERTEL-EQUIP HOT REST_LDA	4260000	00.00.0000	PRESTIGE	CA 40		100105053	PS P	3011	00001	MAAMH05000	1	283,86	-283,86					SERVICOS CENTRAIS RUA DO BOM JESUS, 13														
42600005497	0	CONDENSADORA EXTERIOR	21.05.2010	4260000		1000017547	UNIUNISTRALIDOMA	4260000	00.00.0000	HIROSS			100102000	PS P	3011	00002	MAAMH03000	8	3.933,00	-2.785,88					SERVICOS CENTRAIS RUA ELIAS GARCIA, 14			-491,62	107	10704									
42600005506	0	ELMGE MODULO TD/S0/S01C+T48H+HST.PR	31.05.2010	4260000		100000177	MEO - SERV. COMUN. MULTIMÉDIA, S.A.	4260000	00.00.0000	ELMGE	TO/S0		100102000	REGIMES	3011	00112	MAAMF3149	7	333,39	-269,89					Servico Local do São Martinho														
42600005967	0	SECRETARIA ARENA C/PAINEL 120X60CM	31.05.2010	4260000		100000797	JOIAMA - CAMACHO & MARQUES LDA	4260000	00.00.0000	ARENA			100101200	AUDIT0R	3011	00001	MAAMN00000	8	289,54	-205,11					SERVICOS CENTRAIS RUA DO BOM JESUS, 13			-36,19	103	10301									
42600005617	0	ARQUIVO METALICO OFFICHO TRIUMPH	24.06.2010	4262000		100014846	MASTERTEL-EQUIP HOT REST_LDA	4260000	00.00.0000	TRIUMPH			100101906	PS P	3011	00002	MAAMN00000	1	265,62	-265,62					SERVICOS CENTRAIS RUA ELIAS GARCIA, 14														
42600005618	0	ARQUIVO METALICO OFFICHO TRIUMPH	24.06.2010	4262000		100014846	MASTERTEL-EQUIP HOT REST_LDA	4260000	00.00.0000	TRIUMPH			100101906	PS P	3011	00002	MAAMN00000	1	265,62	-265,62					SERVICOS CENTRAIS RUA ELIAS GARCIA, 14														
42600005619	0	ARQUIVO METALICO OFFICHO TRIUMPH	24.06.2010	4262000		100014846	MASTERTEL-EQUIP HOT REST_LDA	4260000	00.00.0000	TRIUMPH			100101906	PS P	3011	00002	MAAMN00000	1	265,62	-265,62					SERVICOS CENTRAIS RUA ELIAS GARCIA, 14														
42600005620	0	ARQUIVO METALICO OFFICHO TRIUMPH	24.06.2010	4262000		100014846	MASTERTEL-EQUIP HOT REST_LDA	4260000	00.00.0000	TRIUMPH			100101906	PS P	3011	00002	MAAMN00000	1	265,62	-265,62					SERVICOS CENTRAIS RUA ELIAS GARCIA, 14														
42600005621	0	ARQUIVO METALICO OFFICHO TRIUMPH	24.06.2010	4262000		100014846	MASTERTEL-EQUIP HOT REST_LDA	4260000	00.00.0000	TRIUMPH			100101906	PS P	3011	00002	MAAMN00000	1	265,62	-265,62					SERVICOS CENTRAIS RUA ELIAS GARCIA, 14														
42600005622	0	SECRETARIACAM 1600XMM	24.06.2010	4262000		100001486	MASTERTEL-EQUIP HOT REST_LDA	4260000	00.00.0000				100112003	G.TECHN	3011	00141	MAI2416000	1	215,46	-215,46					Servico Local do Campo														
42600005623	0	BLOCO COM 3 GAVETAS	24.06.2010	4262000		100001486	MASTERTEL-EQUIP HOT REST_LDA	4260000	00.00.0000				100104010	G.TECHN	3011	00141	MAI2416000	1	131,10	-131,10					Servico Local do Campo														
42600005624	0	CADERNACOSTADA C/BRACOS	24.06.2010	4262000		100014846	MASTERTEL-EQUIP HOT REST_LDA	4260000	00.00.0000				100105053	G.TECHN	3011	00141	MAI2416000	1	70,68	-70,68					Servico Local do Campo														
42600005625	0	CADERNACOSTADA C/BRACOS	24.06.2010	4262000		100014846	MASTERTEL-EQUIP HOT REST_LDA	4260000	00.00.0000				100105053	G.TECHN	3011	00141	MAI2416000	1	70,68	-70,68					Servico Local do Campo														
42600005626	0	ARQUIVO OFFICHO TRIUMPH	24.06.2010	4262000		100014846	MASTERTEL-EQUIP HOT REST_LDA	4260000	00.00.0000	TRIUMPH			100101906	ARQUIVO	3011	00141	MAI2416000	1	265,62	-265,62					Servico Local do Campo														
42600005627	0	ARQUIVO OFFICHO TRIUMPH	24.06.2010	4262000		100014846	MASTERTEL-EQUIP HOT REST_LDA	4260000	00.00.0000	TRIUMPH			100101906	ARQUIVO	3011	00141	MAI2416000	1	265,62	-265,62					Servico Local do Campo														
42600005628	0	ARQUIVO OFFICHO TRIUMPH	24.06.2010	4262000		100014846	MASTERTEL-EQUIP HOT REST_LDA	4260000	00.00.0000	TRIUMPH			100101906	ARQUIVO	3011	00141	MAI2416000	1	265,62	-265,62					Servico Local do Campo														
42600005629	0	ARQUIVO OFFICHO TRIUMPH	24.06.2010	4262000		100014846	MASTERTEL-EQUIP HOT REST_LDA	4260000	00.00.0000	TRIUMPH			100101906	ARQUIVO	3011	00141	MAI2416000	1	265,62	-265,62					Servico Local do Campo														
42600005630	0	ARQUIVO OFFICHO TRIUMPH	24.06.2010	4262000		100014846	MASTERTEL-EQUIP HOT REST_LDA	4260000	00.00.0000	TRIUMPH			100101906	ARQUIVO	3011	00141	MAI2416000	1	265,62	-265,62					Servico Local do Campo														
42600005631	0	ARQUIVO OFFICHO TRIUMPH	24.06.2010	4262000		100014846	MASTERTEL-EQUIP HOT REST_LDA	4260000	00.00.0000	TRIUMPH			100101906	G.TECHN	3011	00045	MAI2415000	1	265,62	-265,62					SERVICO LOCAL DO CAMPANARIO														
42600005632	0	ARQUIVO OFFICHO TRIUMPH	24.06.2010	4262000		100014846	MASTERTEL-EQUIP HOT REST_LDA	4260000	00.00.0000	TRIUMPH			100101906	ARQUIVO	3011	00129	MAI24150																						











Imobilizado	Unid.	Denominação do Imobilizado	Data Incorp.	Classe	N.º série / N.º antigo	Fornecedor	Nome do fornecedor	Det.Tax.	Data deus.	Marca	Modelo	Item-Cód.	Sala	Localiz.	Contab.cnt	Vida útil	Val.aq.	Depr.ac.	Localiz.	Depr.Janç	CC4	Créd.3	Imob.origem	Subn.º	Denominação do Imobilizado (2)	Cor	Comprim.	Largura	Altura	Ordem custos	Unid. nº m²	Dpr.p.ac	Qt.	UMB
4260000302	0	ARQ.45 R# ARMAQ4P 140002525 CNZA-SLcamp	03.12.2014	4260000	1000010151	GUIALMI COMERCIAL - MOB.ESC.INT.LDA	GUIALMI COMERCIAL - MOB.ESC.INT.LDA	4260000	00.00.0000	ARMAQ4P	1000109006	S.SOCIAL	0011 00045	MAMB#N0000	8	292,80	-39,65	SERVICO LOCAL DO CAMPANARIO	-36,60	103	103	10101	0	CINZA	680	490	1280	MA08	01.12.2014		1	UN		
4260000303	0	ARQ.45 R# ARMAQ4P 140002525 CNZA-SLcam	03.12.2014	4260000	1000010151	GUIALMI COMERCIAL - MOB.ESC.INT.LDA	GUIALMI COMERCIAL - MOB.ESC.INT.LDA	4260000	00.00.0000	ARMAQ4P	1000109006	ARQUIVO	0011 00147	MAMB#N0000	8	292,80	-39,65	Servico Local da Camacha	-36,60	103	103	10101	0	CINZA	680	490	1280	MA08	01.12.2014		1	UN		
4260000304	0	ARQ.45 R# ARMAQ4P 140002525 CNZA-SLcam	03.12.2014	4260000	1000010151	GUIALMI COMERCIAL - MOB.ESC.INT.LDA	GUIALMI COMERCIAL - MOB.ESC.INT.LDA	4260000	00.00.0000	ARMAQ4P	1000109006	ARQUIVO	0011 00147	MAMB#N0000	8	292,80	-39,65	Servico Local da Camacha	-36,60	103	103	10101	0	CINZA	680	490	1280	MA08	01.12.2014		1	UN		
4260000305	0	ARQ.45 R# ARMAQ4P 140002525 CNZA-SLcam	03.12.2014	4260000	1000010151	GUIALMI COMERCIAL - MOB.ESC.INT.LDA	GUIALMI COMERCIAL - MOB.ESC.INT.LDA	4260000	00.00.0000	ARMAQ4P	1000109006	ARQUIVO	0011 00147	MAMB#N0000	8	292,80	-39,65	Servico Local da Camacha	-36,60	103	103	10101	0	CINZA	680	490	1280	MA08	01.12.2014		1	UN		
4260000306	0	ARQ.45 R# ARMAQ4P 140002525 CNZA-SLcam	03.12.2014	4260000	1000010151	GUIALMI COMERCIAL - MOB.ESC.INT.LDA	GUIALMI COMERCIAL - MOB.ESC.INT.LDA	4260000	00.00.0000	ARMAQ4P	1000109006	ARQUIVO	0011 00147	MAMB#N0000	8	292,80	-39,65	Servico Local da Camacha	-36,60	103	103	10101	0	CINZA	680	490	1280	MA08	01.12.2014		1	UN		
4260000307	0	ARQ.45 R# ARMAQ4P 140002525 CNZA-SLCL	03.12.2014	4260000	1000010151	GUIALMI COMERCIAL - MOB.ESC.INT.LDA	GUIALMI COMERCIAL - MOB.ESC.INT.LDA	4260000	00.00.0000	ARMAQ4P	1000109006	ARQUIVO	0011 00038	MAMB#N0000	8	292,80	-39,65	SERVICO LOCAL DE CAMARA LOBOS	-36,60	103	103	10101	0	CINZA	680	490	1280	MA08	01.12.2014		1	UN		
4260000308	0	ARQ.45 R# ARMAQ4P 140002525 CNZA-SLCL	03.12.2014	4260000	1000010151	GUIALMI COMERCIAL - MOB.ESC.INT.LDA	GUIALMI COMERCIAL - MOB.ESC.INT.LDA	4260000	00.00.0000	ARMAQ4P	1000109006	ARQUIVO	0011 00038	MAMB#N0000	8	292,80	-39,65	SERVICO LOCAL DE CAMARA LOBOS	-36,60	103	103	10101	0	CINZA	680	490	1280	MA08	01.12.2014		1	UN		
4260000309	0	ARQ.45 R# ARMAQ4P 140002525 CNZA-SLcan	03.12.2014	4260000	1000010151	GUIALMI COMERCIAL - MOB.ESC.INT.LDA	GUIALMI COMERCIAL - MOB.ESC.INT.LDA	4260000	00.00.0000	ARMAQ4P	1000109006	ARQUIVO	0011 00141	MAMB#N0000	8	292,80	-39,65	Servico Local do Canjo	-36,60	103	103	10101	0	CINZA	680	490	1280	MA08	01.12.2014		1	UN		
4260000310	0	ARQ.45 R# ARMAQ4P 140002525 CNZA-SLcan	03.12.2014	4260000	1000010151	GUIALMI COMERCIAL - MOB.ESC.INT.LDA	GUIALMI COMERCIAL - MOB.ESC.INT.LDA	4260000	00.00.0000	ARMAQ4P	1000109006	ARQUIVO	0011 00141	MAMB#N0000	8	292,80	-39,65	Servico Local do Canjo	-36,60	103	103	10101	0	CINZA	680	490	1280	MA08	01.12.2014		1	UN		
4260000311	0	CADEIRA DNDA C/R/DOD BRACOS C/LA TA PRETA	24.02.2015	4262000	100000698	DUPRIPELAGO-SOC.EC.COM.IND.LDA.	DUPRIPELAGO-SOC.EC.COM.IND.LDA.	4262000	00.00.0000	ONDA	1000105033	PS0 1	0011 00002	MA1243000	1	88,76	-88,76	SERVICOS CENTRAIS RUA ELIAS GARCIA, 14	0,00	103	103	10101	0	PRETA	0	0	0	MA03	01.01.2015		1	UN		
4260000312	0	CADEIRA DNDA C/R/DOD BRACOS C/LA TA PRETA	24.02.2015	4262000	100000698	DUPRIPELAGO-SOC.EC.COM.IND.LDA.	DUPRIPELAGO-SOC.EC.COM.IND.LDA.	4262000	00.00.0000	ONDA	1000105033	PS0 1	0011 00002	MA1243000	1	88,76	-88,76	SERVICOS CENTRAIS RUA ELIAS GARCIA, 14	0,00	103	103	10101	0	PRETA	0	0	0	MA03	01.01.2015		1	UN		
4260000313	0	CADEIRA DNDA C/R/DOD BRACOS C/LA TA PRETA	24.02.2015	4262000	100000698	DUPRIPELAGO-SOC.EC.COM.IND.LDA.	DUPRIPELAGO-SOC.EC.COM.IND.LDA.	4262000	00.00.0000	ONDA	1000105033	PS0 1	0011 00002	MA1243000	1	88,76	-88,76	SERVICOS CENTRAIS RUA ELIAS GARCIA, 14	0,00	103	103	10101	0	PRETA	0	0	0	MA03	01.01.2015		1	UN		
4260000314	0	CADEIRA DNDA C/R/DOD BRACOS C/LA TA PRETA	24.02.2015	4262000	100000698	DUPRIPELAGO-SOC.EC.COM.IND.LDA.	DUPRIPELAGO-SOC.EC.COM.IND.LDA.	4262000	00.00.0000	ONDA	1000105033	PS0 1	0011 00002	MA1243000	1	88,76	-88,76	SERVICOS CENTRAIS RUA ELIAS GARCIA, 14	0,00	103	103	10101	0	PRETA	0	0	0	MA03	01.01.2015		1	UN		
4260000315	0	CADEIRA DNDA C/R/DOD BRACOS C/LA TA PRETA	24.02.2015	4262000	100000698	DUPRIPELAGO-SOC.EC.COM.IND.LDA.	DUPRIPELAGO-SOC.EC.COM.IND.LDA.	4262000	00.00.0000	ONDA	1000105033	PS0 1	0011 00002	MA1243000	1	88,76	-88,76	SERVICOS CENTRAIS RUA ELIAS GARCIA, 14	0,00	103	103	10101	0	PRETA	0	0	0	MA03	01.01.2015		1	UN		
4260000316	0	CADEIRA DNDA C/R/DOD BRACOS C/LA TA PRETA	24.02.2015	4262000	100000698	DUPRIPELAGO-SOC.EC.COM.IND.LDA.	DUPRIPELAGO-SOC.EC.COM.IND.LDA.	4262000	00.00.0000	ONDA	1000105033	PS0 1	0011 00002	MA1243000	1	88,76	-88,76	SERVICOS CENTRAIS RUA ELIAS GARCIA, 14	0,00	103	103	10101	0	PRETA	0	0	0	MA03	01.01.2015		1	UN		
4260000317	0	CADEIRA DNDA C/R/DOD BRACOS C/LA TA PRETA	24.02.2015	4262000	100000698	DUPRIPELAGO-SOC.EC.COM.IND.LDA.	DUPRIPELAGO-SOC.EC.COM.IND.LDA.	4262000	00.00.0000	ONDA	1000105033	PS0 1	0011 00002	MA1243000	1	88,76	-88,76	SERVICOS CENTRAIS RUA ELIAS GARCIA, 14	0,00	103	103	10101	0	PRETA	0	0	0	MA03	01.01.2015		1	UN		
4260000318	0	CADEIRA DNDA C/R/DOD BRACOS C/LA TA PRETA	24.02.2015	4262000	100000698	DUPRIPELAGO-SOC.EC.COM.IND.LDA.	DUPRIPELAGO-SOC.EC.COM.IND.LDA.	4262000	00.00.0000	ONDA	1000105033	PS0 1	0011 00002	MA1243000	1	88,76	-88,76	SERVICOS CENTRAIS RUA ELIAS GARCIA, 14	0,00	103	103	10101	0	PRETA	0	0	0	MA03	01.01.2015		1	UN		
4260000319	0	CADEIRA DNDA C/R/DOD BRACOS C/LA TA PRETA	24.02.2015	4262000	100000698	DUPRIPELAGO-SOC.EC.COM.IND.LDA.	DUPRIPELAGO-SOC.EC.COM.IND.LDA.	4262000	00.00.0000	ONDA	1000105033	PS0 1	0011 00002	MA1243000	1	88,76	-88,76	SERVICOS CENTRAIS RUA ELIAS GARCIA, 14	0,00	103	103	10101	0	PRETA	0	0	0	MA03	01.01.2015		1	UN		
4260000320	0	CADEIRA DNDA C/R/DOD BRACOS C/LA TA PRETA	24.02.2015	4262000	100000698	DUPRIPELAGO-SOC.EC.COM.IND.LDA.	DUPRIPELAGO-SOC.EC.COM.IND.LDA.	4262000	00.00.0000	ONDA	1000105033	PS0 1	0011 00002	MA1243000	1	88,76	-88,76	SERVICOS CENTRAIS RUA ELIAS GARCIA, 14	0,00	103	103	10101	0	PRETA	0	0	0	MA03	01.01.2015		1	UN		
4260000321	0	CADEIRA DNDA C/R/DOD BRACOS C/LA TA PRETA	24.02.2015	4262000	100000698	DUPRIPELAGO-SOC.EC.COM.IND.LDA.	DUPRIPELAGO-SOC.EC.COM.IND.LDA.	4262000	00.00.0000	ONDA	1000105033	PS0 1	0011 00002	MA1243000	1	88,76	-88,76	SERVICOS CENTRAIS RUA ELIAS GARCIA, 14	0,00	103	103	10101	0	PRETA	0	0	0	MA03	01.01.2015		1	UN		
4260000322	0	CADEIRA DNDA C/R/DOD BRACOS C/LA TA PRETA	24.02.2015	4262000	100000698	DUPRIPELAGO-SOC.EC.COM.IND.LDA.	DUPRIPELAGO-SOC.EC.COM.IND.LDA.	4262000	00.00.0000	ONDA	1000105033	PS0 1	0011 00002	MA1243000	1	88,76	-88,76	SERVICOS CENTRAIS RUA ELIAS GARCIA, 14	0,00	103	103	10101	0	PRETA	0	0	0	MA03	01.01.2015		1	UN		
4260000323	0	ESTORE LAMINADO C/LAMINAS ANTI EST 25MM	16.12.2014	4262000	100000993	AGIEMADE-SOC.MIP.FOHSPT.LIN.PDA	AGIEMADE-SOC.MIP.FOHSPT.LIN.PDA	4262000	00.00.0000	SITA	1000105033	PS0 1	0011 00002	MA1243000	1	35,64	-35,64	SERVICOS CENTRAIS RUA ELIAS GARCIA, 14	0,00	103	103	10101	0	PRETA	0	0	0	MA03	01.01.2015		1	UN		
4260000324	0	CADEIRA TEAM AIR APOLO LOMBAR C/BRACOS	30.12.2014	4260000	100000974	FLUXOGRAMAidoma	FLUXOGRAMAidoma	4260000	00.00.0000	TEAM AIR	1000105033	DESEMPRE	0011 00041	MAMB#N0000	8	553,50	-74,96	SERVICOS CENTRAIS RUA DO BOM JESUS, 13	49,19	103	103	10101	0	PRETA	0	0	0	MA05	01.12.2014		1	UN		
4260000325	0	CADEIRA TEAM AIR APOLO LOMBAR C/BRACOS	30.12.2014	4260000	100000974	FLUXOGRAMAidoma	FLUXOGRAMAidoma	4260000	00.00.0000	TEAM AIR	1000105033	DESEMPRE	0011 00041	MAMB#N0000	8	553,50	-74,96	Servico Local do Canjo	49,19	103	103	10101	0	PRETA	0	0	0	MA05	01.12.2014		1	UN		
4260000326	0	MESA REUNIAO REDONDA/1200mm-MR140E5P	24.02.2015	4260000	1000010151	GUIALMI COMERCIAL - MOB.ESC.INT.LDA	GUIALMI COMERCIAL - MOB.ESC.INT.LDA	4260000	00.00.0000	NEA	MR140E5P	0011 00110	MAMB#N0000	8	317,20	-36,35	Seção Processo Executivo e Servicos de I	-39,65	103	103	10101	0	PRETO	0	0	0	MA08	01.02.2015		1	UN			
4260000327	0	AGRAFIADOR RAPID HDP-PRETO	30.04.2015	4262000	100000051	CARTONADAPAPER	CARTONADAPAPER	4262000	00.00.0000	RAPID	1000210111	REGIMES	0011 00049	MAMB#N0000	1	58,56	-58,56	SERVICO LOCAL RIBEIRA BRAVA	0,00	103	103	10102	0	PRETO	0	0	0	MA08	01.01.2015		1	UN		
4260000328	0	CADEIRA CTV# MIM-DOME#HNTALCAMA	30.04.2015	4262000	100000061	SANTOS & VAREIRA LDA	SANTOS & VAREIRA LDA	4262000	00.00.0000	CCTV-MIM-DOME	1000210111	REGIMES	0011 00116	MAMB#N0000	1	20,99	-20,99	Lar - Centro de Dia do Porto de Cruz, 1	-37,30	108	108	10101	0	PRETA	0	0	0	MA05	01.01.2015		1	UN		
4260000329	0	MAQ.CALC.CITIZEN/CR/NOLO 3500PD H	30.04.2015	4262000	100000064	SANTOS & VAREIRA LDA	SANTOS & VAREIRA LDA	4262000	00.00.0000	CITIZEN	1000210111	REGIMES	0011 00124	MAMB#N0000	1	68,48	-68,48	Servico Local da Ponta do Pargo	0,00	103	103	10102	0	PRETA	0	0	0	MA05	01.01.2015		1	UN		
4260000330	0	CAIXA P-CAE#A574 6733	11.06.2015	4262000	100000137	MED - SERV. COMUN. MULTIMEDIA, S.A.	MED - SERV. COMUN. MULTIMEDIA, S.A.	4262000	00.00.0000	AATRS	1002113002	G.M/TIDCO	0011 00108	MAMB#N0000	1	62,48	-62,48	Lar Centro Dia StaTereseira,13	0,00	102	102	10101	0	PRETA	0	0	0	MA05	01.01.2015		1	UN		
4260000331	0	C/P.CANEATE#PASTA SEC ARMA5L	05.06.2015	4262000	100000639	GOUVEIA FIGUEIRA & CA LDA	GOUVEIA FIGUEIRA & CA LDA	4262000	00.00.0000	ARMA5L	1000219900	47 PISO	0011 00002	MAMB#N0000	1	98,80	-88,80	SERVICOS CENTRAIS RUA ELIAS GARCIA, 14	0,00	103	103	10102	0	PRETA	0	0	0	MA08	01.01.2015		1	UN		
4260000332	0	C/P.CANEATE#PASTA SEC ARMA5L	05.06.2015																															



Imob/Inscriç	Obj.	Denominação do Imobilizado	Data Incorp.	Classe	N.º série /N.º antigo	Fornecedor	Nome do fornecedor	Det.Ltas	Data Descont.	Marca	Modelo	Item-CIBE	Sala	Localiz.	Centro cont.	Vida útil	Val. aq.	Depr. ac.	Localiz.	Depr. Janc	CC4	Crif.5	Imob. origem	Subn.º	Ítem	Denominação do Imobilizado (2)	Cor	Comprim.	Largura	Altura	Ordem contos	Int. dep. no	Dpp.p.ac	Qt.	UMB
4290000091	0	EXTINTOR PÓ QUÍMICO 6 KGS	26.07.2005	4293000	3787109	100000092	JOSE PROENÇA - EQUIP SEGURANCA LDA	4290000	00.00.0000	EXMOM	AL P-6X	1120103005	PI50 +3	3011 00021	MAL2134111	1	36,19	-36,19	LAR DA BELA VISTA SÍTIO DAS PONTES					VERMELHO	0	0	0	0	0	MA05	01.01.2005	1	UN		
4290000092	0	EXTINTOR PÓ QUÍMICO 6 KGS	26.07.2005	4293000	3786753	100000092	JOSE PROENÇA - EQUIP SEGURANCA LDA	4290000	00.00.0000	EXMOM	AL P-6X	1120103005	PI50 +3	3011 00021	MAL2134111	1	36,19	-36,19	LAR DA BELA VISTA SÍTIO DAS PONTES				VERMELHO	0	0	0	0	0	MA05	01.01.2005	1	UN			
4290000093	0	EXTINTOR PÓ QUÍMICO 6 KGS	26.07.2005	4293000	3787114	100000092	JOSE PROENÇA - EQUIP SEGURANCA LDA	4290000	00.00.0000	EXMOM	AL P-6X	1120103005	PI50 +3	3011 00021	MAL2134111	1	36,19	-36,19	LAR DA BELA VISTA SÍTIO DAS PONTES				VERMELHO	0	0	0	0	0	MA05	01.01.2005	1	UN			
4290000094	0	EXTINTOR PÓ QUÍMICO 6 KGS	26.07.2005	4293000	3787117	100000092	JOSE PROENÇA - EQUIP SEGURANCA LDA	4290000	00.00.0000	EXMOM	AL P-6X	1120103005	PI50 +3	3011 00021	MAL2134111	1	36,19	-36,19	LAR DA BELA VISTA SÍTIO DAS PONTES				VERMELHO	0	0	0	0	0	MA05	01.01.2005	1	UN			
4290000095	0	EXTINTOR PÓ QUÍMICO 6 KGS	26.07.2005	4293000	3786738	100000092	JOSE PROENÇA - EQUIP SEGURANCA LDA	4290000	00.00.0000	EXMOM	AL P-6X	1120103005	PI50 +3	3011 00021	MAL2134111	1	36,19	-36,19	LAR DA BELA VISTA SÍTIO DAS PONTES				VERMELHO	0	0	0	0	0	MA05	01.01.2005	1	UN			
4290000096	0	EXTINTOR PÓ QUÍMICO 6 KGS	26.07.2005	4293000	3786757	100000092	JOSE PROENÇA - EQUIP SEGURANCA LDA	4290000	00.00.0000	EXMOM	AL P-6X	1120103005	PI50 +3	3011 00021	MAL2134111	1	36,19	-36,19	LAR DA BELA VISTA SÍTIO DAS PONTES				VERMELHO	0	0	0	0	0	MA05	01.01.2005	1	UN			
4290000097	0	EXTINTOR PÓ QUÍMICO 6 KGS	26.07.2005	4293000	3787118	100000092	JOSE PROENÇA - EQUIP SEGURANCA LDA	4290000	00.00.0000	EXMOM	AL P-6X	1120103005	PI50 +3	3011 00021	MAL2134111	1	36,19	-36,19	LAR DA BELA VISTA SÍTIO DAS PONTES				VERMELHO	0	0	0	0	0	MA05	01.01.2005	1	UN			
4290000098	0	EXTINTOR PÓ QUÍMICO 6 KGS	26.07.2005	4293000	3787113	100000092	JOSE PROENÇA - EQUIP SEGURANCA LDA	4290000	00.00.0000	EXMOM	AL P-6X	1120103005	PI50 0	3011 00021	MAL2134111	1	36,19	-36,19	LAR DA BELA VISTA SÍTIO DAS PONTES				VERMELHO	0	0	0	0	0	MA05	01.01.2005	1	UN			
4290000099	0	EXTINTOR PÓ QUÍMICO 6 KGS	26.07.2005	4293000	3787123	100000092	JOSE PROENÇA - EQUIP SEGURANCA LDA	4290000	00.00.0000	EXMOM	AL P-6X	1120103005	PI50 0	3011 00021	MAL2134111	1	36,19	-36,19	LAR DA BELA VISTA SÍTIO DAS PONTES				VERMELHO	0	0	0	0	0	MA05	01.01.2005	1	UN			
4290000100	0	EXTINTOR PÓ QUÍMICO 6 KGS	26.07.2005	4293000	3787214	100000092	JOSE PROENÇA - EQUIP SEGURANCA LDA	4290000	00.00.0000	EXMOM	AL P-6X	1120103005	PI50 0	3011 00021	MAL2134111	1	36,19	-36,19	LAR DA BELA VISTA SÍTIO DAS PONTES				VERMELHO	0	0	0	0	0	MA05	01.01.2005	1	UN			
4290000101	0	EXTINTOR PÓ QUÍMICO 6 KGS	26.07.2005	4293000	3787114	100000092	JOSE PROENÇA - EQUIP SEGURANCA LDA	4290000	00.00.0000	EXMOM	AL P-6X	1120103005	PI50 0	3011 00021	MAL2134111	1	36,19	-36,19	LAR DA BELA VISTA SÍTIO DAS PONTES				VERMELHO	0	0	0	0	0	MA05	01.01.2005	1	UN			
4290000102	0	EXTINTOR PÓ QUÍMICO 6 KGS	26.07.2005	4293000	3786736	100000092	JOSE PROENÇA - EQUIP SEGURANCA LDA	4290000	00.00.0000	EXMOM	AL P-6X	1120103005	PI50 0	3011 00021	MAL2134111	1	36,19	-36,19	LAR DA BELA VISTA SÍTIO DAS PONTES				VERMELHO	0	0	0	0	0	MA05	01.01.2005	1	UN			
4290000103	0	EXTINTOR PÓ QUÍMICO 6 KGS	26.07.2005	4293000	3787102	100000092	JOSE PROENÇA - EQUIP SEGURANCA LDA	4290000	00.00.0000	EXMOM	AL P-6X	1120103005	PI50 0	3011 00021	MAL2134111	1	36,19	-36,19	LAR DA BELA VISTA SÍTIO DAS PONTES				VERMELHO	0	0	0	0	0	MA05	01.01.2005	1	UN			
4290000104	0	EXTINTOR PÓ QUÍMICO 6 KGS	26.07.2005	4293000	3786739	100000092	JOSE PROENÇA - EQUIP SEGURANCA LDA	4290000	00.00.0000	EXMOM	AL P-6X	1120103005	PI50 0	3011 00021	MAL2134111	1	36,19	-36,19	LAR DA BELA VISTA SÍTIO DAS PONTES				VERMELHO	0	0	0	0	0	MA05	01.01.2005	1	UN			
4290000105	0	EXTINTOR PÓ QUÍMICO 6 KGS	26.07.2005	4293000	406628	100000092	JOSE PROENÇA - EQUIP SEGURANCA LDA	4290000	00.00.0000	EXMOM	AL SKGS	1120103005	PI50 +3	3011 00021	MAL2134111	1	82,99	-82,99	LAR DA BELA VISTA SÍTIO DAS PONTES				VERMELHO	0	0	0	0	0	MA05	01.01.2005	1	UN			
4290000106	0	EXTINTOR DE ANDRÍDIO CARBÔNICO 5 KGS	26.07.2005	4293000	9106691	100000092	JOSE PROENÇA - EQUIP SEGURANCA LDA	4290000	00.00.0000	EXMOM	AL SKGS	1120103003	PI50 -1	3011 00021	MAL2134111	1	82,99	-82,99	LAR DA BELA VISTA SÍTIO DAS PONTES				VERMELHO	0	0	0	0	0	MA05	01.01.2005	1	UN			
4290000107	0	EXTINTOR DE ANDRÍDIO CARBÔNICO 5 KGS	26.07.2005	4293000	9106692	100000092	JOSE PROENÇA - EQUIP SEGURANCA LDA	4290000	00.00.0000	EXMOM	AL SKGS	1120103003	PI50 -1	3011 00021	MAL2134111	1	82,99	-82,99	LAR DA BELA VISTA SÍTIO DAS PONTES				VERMELHO	0	0	0	0	0	MA05	01.01.2005	1	UN			
4290000108	0	EXTINTOR ANDRÍDIO CARBÔNICO 2 KGS	26.07.2005	4293000	9109262	100000092	JOSE PROENÇA - EQUIP SEGURANCA LDA	4290000	00.00.0000	EXMOM	AL 2 KGS	1120103003	PI50 -1	3011 00021	MAL2134111	1	59,28	-59,28	LAR DA BELA VISTA SÍTIO DAS PONTES				VERMELHO	0	0	0	0	0	MA05	01.01.2005	1	UN			
4290000109	0	EXTINTOR ANDRÍDIO CARBÔNICO 2 KGS	26.07.2005	4293000	9109263	100000092	JOSE PROENÇA - EQUIP SEGURANCA LDA	4290000	00.00.0000	EXMOM	AL 2 KGS	1120103003	PI50 -1	3011 00021	MAL2134111	1	59,28	-59,28	LAR DA BELA VISTA SÍTIO DAS PONTES				VERMELHO	0	0	0	0	0	MA05	01.01.2005	1	UN			
4290000110	0	EXTINTOR ANDRÍDIO CARBÔNICO 2 KGS	26.07.2005	4293000	9101802	100000092	JOSE PROENÇA - EQUIP SEGURANCA LDA	4290000	00.00.0000	EXMOM	AL 2 KGS	1120103003	PI50 -1	3011 00021	MAL2134111	1	59,28	-59,28	LAR DA BELA VISTA SÍTIO DAS PONTES				VERMELHO	0	0	0	0	0	MA05	01.01.2005	1	UN			
4290000111	0	EXTINTOR ANDRÍDIO CARBÔNICO 2 KGS	26.07.2005	4293000	9101709	100000092	JOSE PROENÇA - EQUIP SEGURANCA LDA	4290000	00.00.0000	EXMOM	AL 2 KGS	1120103003	PI50 -1	3011 00021	MAL2134111	1	59,28	-59,28	LAR DA BELA VISTA SÍTIO DAS PONTES				VERMELHO	0	0	0	0	0	MA05	01.01.2005	1	UN			
4290000112	0	EXTINTOR ANDRÍDIO CARBÔNICO 2 KGS	26.07.2005	4293000	9106691	100000092	JOSE PROENÇA - EQUIP SEGURANCA LDA	4290000	00.00.0000	EXMOM	AL 2 KGS	1120103003	PI50 -1	3011 00021	MAL2134111	1	59,28	-59,28	LAR DA BELA VISTA SÍTIO DAS PONTES				VERMELHO	0	0	0	0	0	MA05	01.01.2005	1	UN			
4290000113	0	EXTINTOR ANDRÍDIO CARBÔNICO 2 KGS	26.07.2005	4293000	9104653	100000092	JOSE PROENÇA - EQUIP SEGURANCA LDA	4290000	00.00.0000	EXMOM	AL 2 KGS	1120103003	PI50 -1	3011 00021	MAL2134111	1	59,28	-59,28	LAR DA BELA VISTA SÍTIO DAS PONTES				VERMELHO	0	0	0	0	0	MA05	01.01.2005	1	UN			
4290000114	0	CONJ. 12 SINAIS PVC "COZ" 240X85	26.07.2005	4293000		100000092	JOSE PROENÇA - EQUIP SEGURANCA LDA	4290000	00.00.0000	EXMOM	AL 2 KGS	1120103000	DIVERSOS	3011 00021	MAL2134111	1	67,60	-67,60	LAR DA BELA VISTA SÍTIO DAS PONTES				VERMELHO	0	0	0	0	0	MA05	01.01.2005	1	UN			
4290000115	0	CONJ. 39 SINAIS PVC "BOCA LIN" 150X150	26.07.2005	4293000		100000092	JOSE PROENÇA - EQUIP SEGURANCA LDA	4290000	00.00.0000	EXMOM	1120103000	DIVERSOS	3011 00021	MAL2134111	1	219,77	-219,77	LAR DA BELA VISTA SÍTIO DAS PONTES				VERMELHO	0	0	0	0	0	MA05	01.01.2005	1	UN				
4290000116	0	CONJ. 27 SINAIS PVC "NÃO USAR..."	26.07.2005	4293000		100000092	JOSE PROENÇA - EQUIP SEGURANCA LDA	4290000	00.00.0000	EXMOM	1120103000	DIVERSOS	3011 00021	MAL2134111	1	197,17	-197,17	LAR DA BELA VISTA SÍTIO DAS PONTES				VERMELHO	0	0	0	0	0	MA05	01.01.2005	1	UN				
4290000117	0	CONJ. 18 SINAIS PVC "COZ" 240X85	26.07.2005	4293000		100000092	JOSE PROENÇA - EQUIP SEGURANCA LDA	4290000	00.00.0000	EXMOM	1120103000	DIVERSOS	3011 00021	MAL2134111	1	36,19	-36,19	LAR DA BELA VISTA SÍTIO DAS PONTES				VERMELHO	0	0	0	0	0	MA05	01.01.2005	1	UN				
4290000118	0	CONJ. 67 SINAIS PVC "EXTINTOR" 150X150	26.07.2005	4293000		100000092	JOSE PROENÇA - EQUIP SEGURANCA LDA	4290000	00.00.0000	EXMOM	1120103000	DIVERSOS	3011 00021	MAL2134111	5	377,55	-377,55	LAR DA BELA VISTA SÍTIO DAS PONTES				VERMELHO	0	0	0	0	0	MA05	01.01.2005	1	UN				
4290000119	0	CONJ. 22 SINAIS PVC FOTOL.	26.07.2005	4293000		100000092	JOSE PROENÇA - EQUIP SEGURANCA LDA	4290000	00.00.0000	EXMOM	1120103000	DIVERSOS	3011 00035	MAL2134121	1	169,74	-169,74	LAR DO IHEU				VERMELHO	0	0	0	0	0	MA05	01.01.2005	1	UN				
4290000120	0	EXTINTOR PÓ QUÍMICO 6 KGS	26.07.2005	4293000		100000092	JOSE PROENÇA - EQUIP SEGURANCA LDA	4290000	00.00.0000	EXMOM	P-6X	1120103005	LOIA D	3011 00004	MAA4P0000	1	36,19	-36,19	A T. C. D. RUA ELIAS GARCIA, 30 D				VERMELHO	0	0	0	0	0	MA08	01.01.2005	1	UN			
4290000121	0	EXTINTOR PÓ QUÍMICO 6 KGS	26.07.2005	4293000	3806797	100000092	JOSE PROENÇA - EQUIP SEGURANCA LDA	4290000	00.00.0000	EXMOM	P-6X	1120103005	PI50 +2	3011 00001	MAA4P0000	1	36,19	-36,19	CARPINTARIA 1 SERVI. LIMPZA RUA ELIAS				VERMELHO	0	0	0	0	0	MA08	01.01.2005	1	UN			
4290000122	0	EXTINTOR PÓ QUÍMICO 6 KGS	26.07.2005	4293000	3806600	100000092	JOSE PROENÇA - EQUIP SEGURANCA LDA	4290000	00.00.0000	EXMOM	P-6X	1120103005	PI50 +2	3011 00001	MAA4P0000	1	36,19	-36,19	ARQUIVO GERAL / MICROFILMAGEM TRAVESSA				VERMELHO	0	0	0	0	0	MA08	01.01.2005	1	UN			
4290000123	0	EXTINTOR PÓ QUÍMICO 6 KGS																																	

Imobilizado	Objeto	Denominação do Imobilizado	Data Inscr.	Classe	N.º série / N.º antigo	Fornecedor	Nome do fornecedor	Det.Tax.	Data de us.	Modelo	Item-CIBE	Sala	Localiz.	Centro cont.	Vida útil	Val. aq.	Depr. ac.	Localiz.	Depr. Jarg.	CC04	Crif.3	Imob.Origem	Subs.º Inv.	Denominação do Imobilizado (2)	Cor	Comprim.	Largura	Altura	Ordem custos	Ini dpr. no	Dpr.p.ac	Qt.	UMB
4290000283	0	ASPIR. REFLECTOR LUX 28142	16.11.2007	4293000		100000844	VASCONELOS & ABREU LDA	4290000	00.00.0000	Z4112	107081002	INFORMAT	3011 00002	MAE 20100	83.16	-83.16	SERVIÇOS CENTRAIS RUA ELIAS GARCIA, 14					107	10708		0	0	0	MA08	01.01.2007		1	UN	
4290000284	0	QUAÇOS DECOBATIVOS(X 70)	30.11.2007	4293000		100011365	STUART UNI. LDA	4290000	00.00.0000		107021508	REUNITE	3011 00147	MAAL30200	80.50	-80.50	Serviço Local de Camacha					107	10702		0	0	0	MA08	01.01.2007		1	UN	
4290000285	0	QUAÇOS DECOBATIVOS(X 70)	30.11.2007	4293000		100011365	STUART UNI. LDA	4290000	00.00.0000		107021508	G TECNIC	3011 00147	MAAL30200	80.50	-80.50	Serviço Local de Camacha					107	10702		0	0	0	MA08	01.01.2007		1	UN	
4290000286	0	QUAÇOS DECOBATIVOS(X 70)	30.11.2007	4293000		100011365	STUART UNI. LDA	4290000	00.00.0000		107021508	HALL	3011 00147	MAAL30200	80.50	-80.50	Serviço Local de Camacha					107	10702		0	0	0	MA08	01.01.2007		1	UN	
4290000287	0	QUAÇOS DECOBATIVOS(X 70)	30.11.2007	4293000		100011365	STUART UNI. LDA	4290000	00.00.0000		107021508	CORREDO	3011 00147	MAAL30200	124.43	-124.43	Serviço Local de Camacha					107	10702		0	0	0	MA08	01.01.2007		1	UN	
4290000288	0	QUAÇOS DECOBATIVOS(X 70)	30.11.2007	4293000		100011365	STUART UNI. LDA	4290000	00.00.0000		107021508	CONCOR	3011 00151	MAAL40300	80.50	-80.50	Serviço Local Estreito de Câmara de Lobo					107	10702		0	0	0	MA08	01.01.2007		1	UN	
4290000289	0	QUAÇOS PED. DECOBATIVOS(X 70)	30.11.2007	4293000		100011365	STUART UNI. LDA	4290000	00.00.0000		107021508	S.E.SOCIAL	3011 00151	MAAL40300	80.50	-80.50	Serviço Local Estreito de Câmara de Lobo					107	10702		0	0	0	MA08	01.01.2007		1	UN	
4290000290	0	QUAÇOS PED. DECOBATIVOS(X 70)	30.11.2007	4293000		100011365	STUART UNI. LDA	4290000	00.00.0000		107021508	E.SOCIAL	3011 00151	MAAL40300	80.50	-80.50	Serviço Local Estreito de Câmara de Lobo					107	10702		0	0	0	MA08	01.01.2007		1	UN	
4290000291	0	QUAÇOS PED. DECOBATIVOS(X 70)	30.11.2007	4293000		100011365	STUART UNI. LDA	4290000	00.00.0000		107021508	ACAOOMIC	3011 00151	MAAL40300	80.50	-80.50	Serviço Local Estreito de Câmara de Lobo					107	10702		0	0	0	MA08	01.01.2007		1	UN	
4290000292	0	QUAÇOS PED. DECOBATIVOS(X 70)	30.11.2007	4293000		100011365	STUART UNI. LDA	4290000	00.00.0000		107021508	REGIMES	3011 00151	MAAL40300	80.50	-80.50	Serviço Local Estreito de Câmara de Lobo					107	10702		0	0	0	MA08	01.01.2007		1	UN	
4290000293	0	QUAÇOS GRDS. DECOBATIVOS(X90X70)	30.11.2007	4293000		100011365	STUART UNI. LDA	4290000	00.00.0000		107021508	ATENDIME	3011 00151	MAAL40300	124.43	-124.43	Serviço Local Estreito de Câmara de Lobo					107	10702		0	0	0	MA08	01.01.2007		1	UN	
4290000294	0	QUAÇOS GRDS. DECOBATIVOS(X90X70)	30.11.2007	4293000		100011365	STUART UNI. LDA	4290000	00.00.0000		107021508	CORREDO	3011 00151	MAAL40300	124.43	-124.43	Serviço Local Estreito de Câmara de Lobo					107	10702		0	0	0	MA08	01.01.2007		1	UN	
4290000295	0	QUAÇOS GRDS. DECOBATIVOS(X90X70)	30.11.2007	4293000		100011365	STUART UNI. LDA	4290000	00.00.0000		107021508	GERADORA	3011 00002	MAAAPP0000	618.66	-618.66	SERVIÇOS CENTRAIS RUA ELIAS GARCIA, 14					112	11203		0	0	0	MA08	01.01.2007		1	UN	
4290000296	0	TRANSMISSOR DE ALARME	28.12.2007	4293000		100010086	TAMPER - PROT. E SEGURANCA LDA	4290000	00.00.0000		112039900	GERADORA	3011 00007	MAAAPP0000	618.66	-618.66	ARQUIVO GERAL / MICROFILMAGEM TRAVESSA					118	11807		0	0	0	MA08	01.12.2007		1	UN	
4290000297	0	TRANSMISSOR DE ALARME	28.12.2007	4293000		100010086	TAMPER - PROT. E SEGURANCA LDA	4290000	00.00.0000		118079903	INFORMAT	3011 00002	MAAAPP0000	618.66	-618.66	SERVIÇOS CENTRAIS RUA ELIAS GARCIA, 14					118	11807		0	0	0	MA08	01.12.2007		1	UN	
4290000298	0	FONTE ALIMENTAÇÃO 24V DC (BAT/SCORRO)	28.12.2007	4290000		100010086	TAMPER - PROT. E SEGURANCA LDA	4290000	00.00.0000		118079903	INFORMAT	3011 00002	MAAAPP0000	618.66	-618.66	SERVIÇOS CENTRAIS RUA ELIAS GARCIA, 14					118	11807		0	0	0	MA08	01.12.2007		1	UN	
4290000299	0	FONTE ALIMENTAÇÃO 24V DC (BAT/SCORRO)	28.12.2007	4290000		100010086	TAMPER - PROT. E SEGURANCA LDA	4290000	00.00.0000		118079903	INFORMAT	3011 00002	MAAAPP0000	618.66	-618.66	SERVIÇOS CENTRAIS RUA ELIAS GARCIA, 14					118	11807		0	0	0	MA08	01.12.2007		1	UN	
4290000300	0	QUAÇA DECOBATIVOS C/PROT	12.05.2008	4293000		100011365	STUART UNI. LDA	4290000	00.00.0000		107021508	REGIMES	3011 00152	MAAAM3138	113.10	-113.10	Serviço Local dos Prazeres					107	10702		0	0	0	MA08	01.01.2008		1	UN	
4290000301	0	QUAÇA DECOBATIVOS C/PROT	12.05.2008	4293000		100011365	STUART UNI. LDA	4290000	00.00.0000		107021508	G TECNIC	3011 00152	MAAAM3138	113.10	-113.10	Serviço Local dos Prazeres					107	10702		0	0	0	MA08	01.01.2008		1	UN	
4290000302	0	QUAÇA DECOBATIVOS C/PROT	12.05.2008	4293000		100011365	STUART UNI. LDA	4290000	00.00.0000		107021508	HALL	3011 00152	MAAAM3138	113.10	-113.10	Serviço Local dos Prazeres					107	10702		0	0	0	MA08	01.01.2008		1	UN	
4290000303	0	PLACA IDENTIFICAÇÃO C/D 30X0,20M	05.09.2008	4293000		2000003142	EDN - PUBLICIDADE LDA	4290000	00.00.0000		1180594000	GABINETE	3011 00006	MA1251400	155.25	-155.25	AJUDA DOMICILIARIA FUNCHAL TRAVESSA NO					118	11805		0	0	0	MA05	01.01.2008		1	UN	
4290000304	0	PLACA IDENTIFICAÇÃO C/D 30X0,20M	05.09.2008	4293000		2000003142	EDN - PUBLICIDADE LDA	4290000	00.00.0000		1180594000	GABINETE	3011 00006	MA1251400	155.25	-155.25	AJUDA DOMICILIARIA FUNCHAL TRAVESSA NO					118	11805		0	0	0	MA05	01.01.2008		1	UN	
4290000305	0	PLACA PVC 6MM VINIL C/1 100*70 CM	05.09.2008	4293000		2000003142	EDN - PUBLICIDADE LDA	4290000	00.00.0000		1180594000	GABINETE	3011 00006	MA1251400	149.50	-149.50	AJUDA DOMICILIARIA FUNCHAL TRAVESSA NO					118	11805		0	0	0	MA05	01.01.2008		1	UN	
4290000306	0	PLACA PVC 6MM VINIL C/1 100*70 CM	05.09.2008	4293000		2000003142	EDN - PUBLICIDADE LDA	4290000	00.00.0000		1180594000	WC	3011 00006	MA1251400	149.50	-149.50	AJUDA DOMICILIARIA FUNCHAL TRAVESSA NO					118	11805		0	0	0	MA05	01.01.2008		1	UN	
4290000307	0	SINALETICA PVC 365MM /Ø 15*20,25M	05.09.2008	4293000		2000003142	EDN - PUBLICIDADE LDA	4290000	00.00.0000		1180599000	WC	3011 00006	MA1251400	34.21	-34.21	AJUDA DOMICILIARIA FUNCHAL TRAVESSA NO					118	11805		0	0	0	MA05	01.01.2008		1	UN	
4290000308	0	SINALETICA PVC 365MM /Ø 15*20,25M	05.09.2008	4293000		2000003142	EDN - PUBLICIDADE LDA	4290000	00.00.0000		1180599000	GABINETE	3011 00006	MA1251400	34.21	-34.21	AJUDA DOMICILIARIA FUNCHAL TRAVESSA NO					118	11805		0	0	0	MA05	01.01.2008		1	UN	
4290000309	0	SINALETICA PVC 365MM /Ø 15*20,25M	05.09.2008	4293000		2000003142	EDN - PUBLICIDADE LDA	4290000	00.00.0000		1180599000	WC	3011 00006	MA1251400	34.21	-34.21	AJUDA DOMICILIARIA FUNCHAL TRAVESSA NO					118	11805		0	0	0	MA05	01.01.2008		1	UN	
4290000310	0	SINALETICA PVC 365MM /Ø 15*20,25M	05.09.2008	4293000		2000003142	EDN - PUBLICIDADE LDA	4290000	00.00.0000		1180599000	REUNITE	3011 00006	MA1251400	34.21	-34.21	AJUDA DOMICILIARIA FUNCHAL TRAVESSA NO					118	11805		0	0	0	MA05	01.01.2008		1	UN	
4290000311	0	SINALETICA PVC 365MM /Ø 15*20,25M	05.09.2008	4293000		2000003142	EDN - PUBLICIDADE LDA	4290000	00.00.0000		1180599000	ENCABERG	3011 00006	MA1251400	34.21	-34.21	AJUDA DOMICILIARIA FUNCHAL TRAVESSA NO					118	11805		0	0	0	MA05	01.01.2008		1	UN	
4290000312	0	SINALETICA PVC 365MM /Ø 15*20,25M	05.09.2008	4293000		2000003142	EDN - PUBLICIDADE LDA	4290000	00.00.0000		1180599000	WC	3011 00006	MA1251400	34.21	-34.21	AJUDA DOMICILIARIA FUNCHAL TRAVESSA NO					118	11805		0	0	0	MA05	01.01.2008		1	UN	
4290000313	0	SINALETICA PVC 365MM /Ø 15*20,25M	05.09.2008	4293000		2000003142	EDN - PUBLICIDADE LDA	4290000	00.00.0000		1180599000	ENTRADA	3011 00006	MA1251400	34.21	-34.21	AJUDA DOMICILIARIA FUNCHAL TRAVESSA NO					118	11805		0	0	0	MA05	01.01.2008		1	UN	
4290000314	0	SINALETICA PVC 365MM /Ø 15*20,25M	05.09.2008	4293000		2000003142	EDN - PUBLICIDADE LDA	4290000	00.00.0000		1180599000	WC	3011 00006	MA1251400	34.21	-34.21	AJUDA DOMICILIARIA FUNCHAL TRAVESSA NO					118	11805		0	0	0	MA05	01.01.2008		1	UN	
4290000315	0	SINALETICA PVC 365MM /Ø 15*20,25M	05.09.2008	4293000		2000003142	EDN - PUBLICIDADE LDA	4290000	00.00.0000		1180599000	S.ESPERA	3011 00006	MA1251400	34.21	-34.21	AJUDA DOMICILIARIA FUNCHAL TRAVESSA NO					118	11805		0	0	0	MA05	01.01.2008		1	UN	
4290000316	0	SINALETICA PVC 365MM /Ø 15*20,25M	05.09.2008	4293000		2000003142	EDN - PUBLICIDADE LDA	4290000	00.00.0000		1180599000	S.ESPERA	3011 00006	MA1251400	34.21	-34.21	AJUDA DOMICILIARIA FUNCHAL TRAVESSA NO					118	11805		0	0	0	MA05	01.01.2008		1	UN	
4290000317	0	SINALETICA PVC 365MM /Ø 15*20,25M	05																														





Imobilizado	Sbn.	Denominação do Imobilizado	Data Incorp.	Classe	N.º série / N.º antigo	Fornecedor	Nome do fornecedor	Det.Ltas	Data desat.	Marca	Modelo	Bem-CIBE	Sala	Localiz.	Centro cst	Vida útil	Val.aq.ac.	Depr.ac.	Localiz.	Depr.Janç	CC4	Cr/Os.5	Imob.arizem	Subn.º te	Denominação do Imobilizado (2)	Cor	Comprim	Largura	Altura	Ordem custos	Ini dpr.no	Dpr.p.ac	Qt.	UMB																
42900000760	0	ROLOS MANGUEIRA REGA-ACESSÓRIOS	28.10.2016	4293000		100000953	AGIMADE-SOC.MP.P.HOSPIT.UNIP.LDA	4290000	00.00.0000			1090399000	JARDIM	3011_00024	MA12514102	1	71,98		LAR DO VALE FORMOSO SANTA LUZIA	-71,98	109	10903				0	0	0	MA05	01.01.2016		1	UN																	
42900000761	0	ROLOS MANGUEIRA REGA-ACESSÓRIOS	28.10.2016	4293000		100000953	AGIMADE-SOC.MP.P.HOSPIT.UNIP.LDA	4290000	00.00.0000			1090399000	JARDIM	3011_00024	MA12514102	1	71,98		LAR DO VALE FORMOSO SANTA LUZIA	-71,98	109	10903				0	0	0	MA05	01.01.2016		1	UN																	
42900000778	0	ESCADOTE ALUMINIO M/ELR.S.DEGRAUS	08.06.2016	4293000		1000024961	CANCELACOR. LDA	4290000	00.00.0000	EUROPA	125				MA12514100	1	34,06			-34,06	107	10701	429000007737	0			0	0	0	MA05	01.01.2016		1	UN																
42900000779	0	ESCADOTE ALUMINIO M/ELR.S.DEGRAUS	08.06.2016	4293000		1000024961	CANCELACOR. LDA	4290000	00.00.0000	EUROPA	125				MA12514100	1	34,06			-34,06	107	10701	429000007738	0			0	0	0	MA05	01.01.2016		1	UN																
431000000000	0	LEVANTAMENTO TOPOGRAFICO VILAMAR	31.10.2003	4311000		1000010019	TOPOBARROS - SERV.TOPOGRAFICOS LDA	4311000	00.00.0000						MA12311101	8	1.412,50	-1.412,50									0	0	0	MA01	01.10.2003		1	UN																
431000000001	0	LEVANT. TOPOGRAFIA	31.10.2003	4311000		1000010029	ARCQUIT.PAREDES - UNIPESSOAL LDA	4311000	00.00.0000					3011_00024	MA12311411	8	4.203,60	-4.203,60	LAR DO VALE FORMOSO SANTA LUZIA								0	0	0	MA05	01.10.2003		1	UN																
431000000002	0	LEVANT.GERAL COMPART.FOTOG-V.FORMOSO	17.12.2003	4311000		1000010029	ARCQUIT.PAREDES - UNIPESSOAL LDA	4311000	00.00.0000			1060199000		3011_00024	MA12311411	8	4.271,40	-4.271,40	LAR DO VALE FORMOSO SANTA LUZIA		106	10601					0	0	0	MA05	01.12.2003		1	UN																
431000000003	0	REMOD.ED.S.CENTRAIS A RUJACAONCEICAO	31.12.2003	4311000		2000006639	PAULO DAVID - ARQ.SOC.UNIP.LDA	4311000	00.00.0000						MA44P00000	8	11.979,25	-11.979,25									0	0	0	MA08	01.12.2003		1	UN																
431000000004	0	PROJECTO ARQUITECTURA REMOD. EDIF. CPF	30.12.2004	4311000		2000006639	PAULO DAVID - ARQ.SOC.UNIP.LDA	4311000	00.00.0000						MA12311101	8	33.787,00	-33.787,00									0	0	0	MA01	01.12.2004		1	UN																
431000000005	0	LEVANTAMENTO TOPOGRAFICO E FOTOGRAFICO	30.01.2004	4311000		1000010019	TOPOBARROS - SERV.TOPOGRAFICOS LDA	4311000	00.00.0000						MA12311101	8	4.181,00	-4.181,00									0	0	0	MA01	01.11.2004		1	UN																
431000000006	0	REM.RECUP.ADAPT.EDIF.COMERCIAO	15.09.2004	4311000		1000010335	SENHIDE - PROJ.CONS.ENGCIVIL LDA	4311000	00.00.0000						MA44P00000	8	13.729,50	-13.729,50									0	0	0	MA08	01.09.2004		1	UN																
440000000126	0	ISOLAMENTO DA SALA DE SERVIDORES DO GSI	29.01.2015	4421100		1000010168	SICAPREP - MONT.MAT.ELETRICOS	4421100	31.12.2015						MA48N00000	0											0	0	0	MA08	01.01.2015		1	UN																
440000000127	0	ESTUDO PREVIDO 30%	09.12.2014	4421100		1000025988	PAULO DAVID ARQUITECTO. LDA	4421100	31.12.2015						MA48N00000	0											0	0	0	MA08	01.12.2014		1	UN																
440000000128	0	REP. INFILTRAÇÕES NAS WC DOS QUARTOS L.CANHAS	31.08.2015	4421100		1000024824	TDGI-TECNOLOGIA GESTÃO IMOVEIS S.A.	4421100	31.12.2015						MA12514105	0											0	0	0	MA05	01.08.2015		1	UN																
440000000129	0	IMPLEMENT. REDE ESTRUTURADA EST. SI.TERESINA	18.06.2015	4421100		1000010168	SICAPREP - MONT.MAT.ELETRICOS	4421100	31.12.2015						MA12514105	0											0	0	0	MA05	01.06.2015		1	UN																
440000000130	0	REP. PAVIMENTOS, PAREDES E TETOS ED.ELIAS GARCIA	24.11.2015	4421100		1000026126	JOAO MANUEL PEREIRA FILHOS, LDA.	4421100	31.12.2015						MA48N00000	0											0	0	0	MA08	01.11.2015		1	UN																
440000000131	0	REP. PAVIMENTOS, PAREDES E TETOS ED.BOM JESUS	24.11.2015	4421100		1000026126	JOAO MANUEL PEREIRA FILHOS, LDA.	4421100	31.12.2015						MA48N00000	0											0	0	0	MA08	01.11.2015		1	UN																
440000000132	0	REP. PAVIMENTOS, PAREDES E TETOS ED.TRAV.NOGUEIR 6	03.10.2015	4421100		1000026126	JOAO MANUEL PEREIRA FILHOS, LDA.	4421100	31.12.2015						MA48N00000	0											0	0	0	MA08	01.10.2015		1	UN																
440000000133	0	ISOLAMENTO ACUSTICO DO TETO ZONA TEC.EXT. AVAC	30.11.2015	4421100		1000010168	SICAPREP - MONT.MAT.ELETRICOS	4421100	31.12.2015						MA48N00000	0											0	0	0	MA08	01.11.2015		1	UN																
440000000134	0	AG.SV.ELAB./IMPL.MED.AUT.P/L.SANTANA	29.12.2015	4421100		1000024824	TDGI-TECNOLOGIA GESTÃO IMOVEIS S.A.	4421100	31.12.2015						MA12514109	0											0	0	0	MA05	01.12.2015		1	UN																
440000000135	0	PROJETO BASE 20%	29.07.2015	4421100		1000025988	PAULO DAVID ARQUITECTO. LDA	4421100	00.00.0000						MA48N00000	0	36.600,00										0	0	0	MA08	01.07.2015		1	UN																
440000000136	0	REPARAÇÃO NAS RESIDÊNCIAS DO ESTAB. VILA MAR	19.09.2016	4421100		1000026126	JOAO MANUEL PEREIRA FILHOS, LDA.	4421100	30.12.2016						MA12511100	0											0	0	0	MA01	01.09.2016		1	UN																
440000000137	0	REABILITAÇÃO DE GABINETES TÉCNICOS NO ARQUIVO	30.12.2016	4421100		1000026126	JOAO MANUEL PEREIRA FILHOS, LDA.	4421100	30.12.2016						MA48N00000	0											0	0	0	MA08	01.11.2016		1	UN																
440000000138	0	PROJETO DE EXECUÇÃO 35%	12.07.2016	4421100		1000025988	PAULO DAVID ARQUITECTO. LDA	4421100	00.00.0000						MA48N00000	0	64.050,00										0	0	0	MA08	01.07.2016		1	UN																
440000000139	0	REP. TUBAGEM PRINCIPAL REDE ÁGUA SANITÁRIA S.TERES	25.11.2016	4421100		1000024824	TDGI-TECNOLOGIA GESTÃO IMOVEIS S.A.	4421100	30.12.2016						MA12514105	0											0	0	0	MA05	01.11.2016		1	UN																
440000000140	0	REP. ESGOTOS DA COZINHA E PAVIMENTO EXTERIOR S.TERE	28.12.2016	4421100		1000024824	TDGI-TECNOLOGIA GESTÃO IMOVEIS S.A.	4421100	30.12.2016						MA12514105	0											0	0	0	MA05	01.12.2016		1	UN																
<b>Total</b>																		<b>41.296.486,16</b>	<b>-18.613.609,28</b>	<b>-719.582,96</b>																														<b>91.244,02</b>

## DEMONSTRAÇÃO DAS VARIAÇÕES DOS FUNDOS CIRCULANTES

Unidade Monetária: EUR

ACTIVAS		PASSIVAS	
Aumento das Existências		Diminuição das Existências	
Aumento das Dívidas de Terceiros a Curto Prazo	2.793.297,75	Diminuição das Dívidas de Terceiros a Curto Prazo	
Diminuição das Dívidas a Terc. a Curto Prazo	365.576,21	Aumento das Dívidas a Terc. a Curto Prazo	
Aumentos das Disponibilidades	1.116.720,25	Diminuição das Disponibilidades	
Diminuição dos Fundos Circulantes		Aumentos dos Fundos Circulantes	4.275.594,21
<b>TOTAL</b>	4.275.594,21	<b>TOTAL</b>	4.275.594,21

O Director

O Conselho

Em \_\_\_\_ de \_\_\_\_\_ de \_\_\_\_

Em \_\_\_\_ de \_\_\_\_\_ de \_\_\_\_

## Dívidas de cobrança duvidosa

Unidade monetária: EUR

Rúbricas POCISS	Valor Global
2182210000 SEF	206.596.434,14
2652111100 Rendimento Mínimo Garantido	693.478,74
2652111300 Complementos sociais	44.220,25
2652111700 Rendimento social de inserção	2.023.300,17
2652111800 Outros	825.152,05
2652112000 Subsistema de Ação Social	24.167,96
2652121110 Ab. família a crianças e jovens e Ab.F. Pré Nat	1.293.264,35
2652121200 Outros	2.442,20
2652122000 Deficiência	242.124,47
2652131110 Doença	156.846,34
2652131120 Maternidade	31.174,76
2652131130 Paternidade	1.099,67
2652131150 Assistência a Menores	3.423,73
2652131160 Tuberculose	789,17
2652131170 Prestações por parentalidade Dec. lei n.º91/2009	39.113,26
2652131200 Subsídio de desemprego	2.392.580,18
2652131400 Outros	13.506,60
2652131610 Subsídio de desemprego	21.747,76
2652131800 TI - Subs. desemprego p/ cessação atividade	355,86
2652150000 Regimes Especiais.	2.392,66
2652211300 Complementos sociais	4.514,07
2652211700 Rendimento social de inserção	52.136,63
2652211800 Outros	59.510,47
2652221110 Ab. família a crianças e jovens e Ab.F. Pré Nat	4.843,82
2652221200 Outros	213,86
2652222000 Deficiência	14.032,04
2652231110 Doença	13.035,57
2652231120 Maternidade	4.462,50
2652231130 Paternidade	417,33
2652231150 Assistência a Menores	95,75
2652231170 Prestações por parentalidade Dec. lei n.º91/2009	8.178,91
2652231200 Subsídio de desemprego	281.856,99
2652231610 Subsídio de desemprego	336,23
2689985121 »Valores a repor por segurados estrangeiros s/reco	508,01
2689985132 »Dívida ent. empreg. artº63 DL 220/2006-Rec. forn.	2.441.568,48
2689985992 »Outros - Rec Fornecedores	2.199,98
2689986141 »Vencimentos a repor s/reconciliação	1.194,23
2689986992 »Outros - Reconciliação fornecedores	200,00
<b>Total</b>	<b>217.296.919,19</b>

Dívidas de cobrança duvidosa

Unidade monetária: EUR

Rúbricas POCISS	Valor Global
-----------------	--------------

O Director

O Conselho

Em \_\_\_\_\_ de \_\_\_\_\_ de \_\_\_\_\_

Em \_\_\_\_\_ de \_\_\_\_\_ de \_\_\_\_\_

Dívidas - Pessoal (activas e passivas)

Unidade monetária: EUR

Rúbricas POCISS	Dívidas	
	Activas	Passivas
2623231001Quadro da função pública - transitória	29,11	0,00
2629100001Remunerações a repôr	16.928,97	0,00
<b>Total</b>	<b>16.958,08</b>	<b>0,00</b>

O Director

Em \_\_\_\_ de \_\_\_\_\_ de \_\_\_\_\_

O Conselho

Em \_\_\_\_ de \_\_\_\_\_ de \_\_\_\_\_



Fundo Patrimonial

Unidade monetária: EUR

Movimentos ocorridos no exercício	Saldo Inicial		Movimentos do exercício		Saldo Final		Observações
	Devedor	Credor	Débito	Crédito	Devedor	Credor	
5711000000 »Reserva geral do sistema.	0,00	74.658.112,56	0,00	0,00	0,00	74.658.112,56	
5760000000 »Doações .	0,00	4.009,79	0,00	0,00	0,00	4.009,79	
5772990000 »Outras entidades	0,00	5.500,00	0,00	0,00	0,00	5.500,00	
5778111000 »IGFSS	0,00	2.847,57	0,00	37.970,35	0,00	40.817,92	
5778813000 »ISS	7.244.535,87	0,00	685.633,97	294.543,75	7.635.626,09	0,00	
5778835000 »ISSA,IPRA	0,00	59.995,62	443,86	2.280,64	0,00	61.832,40	
5920000000 »Regularizações de grande significado	0,00	80.197.584,33	40.873.061,35	0,00	0,00	39.324.522,98	
5990000000 »Resultados transitados - Outros .	0,00	30.736.739,63	2.001.070,83	0,00	0,00	28.735.668,80	
<b>Total</b>	<b>7.244.535,87</b>	<b>185.664.789,50</b>	<b>43.560.210,01</b>	<b>334.794,74</b>	<b>7.635.626,09</b>	<b>142.830.464,45</b>	

O Director

Em \_\_\_\_ de \_\_\_\_\_ de \_\_\_\_\_

O Conselho

Em \_\_\_\_ de \_\_\_\_\_ de \_\_\_\_\_

Instituição: Instituto de Segurança Social da Madeira, IP-RAM  
Ano: 2016

## 8.2.33 - Dem. do Custo das Merc Vendidas e das Mat. Consumidas

Unidade monetária:EUR

CÓDIGO DAS CONTAS	MOVIMENTOS	MERCADORIAS	MATÉRIAS-PRIMAS SUBSIDIÁRIAS E DE CONSUMO
32/36	Existências iniciais	0,00	0,00
312/316	Compras	0,00	0,00
38	Regularização de existências	0,00	0,00
32/36	Existências finais	0,00	0,00
612/616	Custos no exercício.....	0,00	0,00
	CMVMC = EI + C ± REG - EF	0,00	0,00

O Director

O Conselh

Em \_\_\_\_ de \_\_\_\_\_ de \_\_\_\_

Em \_\_\_\_ de \_\_\_\_\_ de \_\_\_\_

8.2.34 - Demonstração da Variação da Produção

Unidade monetária:EUR

Código das contas	Movimentos	Produtos acabados e intermédios	Subprodutos, desperdícios, resíduos e refugos	Produtos e trabalhos em curso
33+34+35	Existências finais	0,00	0,00	0,00
383+384	Regularização de existências	± 0,00	± 0,00	
33+34+35	Existências iniciais	- 0,00	- 0,00	- 0,00
	Aumento/redução no exercício	± 0,00	± 0,00	± 0,00

O Director

Em \_\_\_\_ de \_\_\_\_\_ de \_\_\_\_

O Conselho

Em \_\_\_\_ de \_\_\_\_\_ de \_\_\_\_

Instituição: Instituto de Segurança Social da Madeira, IP - RAM  
Ano: 2016

### 8.2.35 - Repartição do Valor Líquido das Vendas e das Prestações de Serviços

Unidade monetária: EUR

Código das Contas	Designação	Valor	Observações
<b>71</b>	<b>Vendas e prestações de serviços</b>	<b>2.014.569,50</b>	
7121100000	Compartições por utilização de estabelecimentos sociais	1.965.365,65	
7126100000	Contribuintes	49.108,85	
7126200000	Benef. Estab. Apoio So	95,00	

## 8.2.37 - Demonstração dos Resultados Financeiros

Unidade monetária: EUR

Código das contas	Custos e Perdas	Exercícios		Código das contas	Proveitos e Ganhos	Exercícios	
		N	N-1			N	N-1
681	Juros suportados	216,69	949,64	781	Juros Obtidos	39.164,42	141.368,22
682	Perdas em empresas filiais e associadas	0,00	0,00	782	Ganhos em empresas filiais e associadas	0,00	0,00
683	Amortizações de investimentos em imóveis	228,89	228,89	783	Rendimentos de imóveis	23.522,28	27.310,44
684	Provisões para aplicações financeiras	0,00	0,00	784	Rendimentos de participações de capital	0,00	0,00
685	Diferenças de câmbio desfavoráveis	0,00	0,00	785	Diferenças de câmbio favoráveis	0,00	0,00
686	Cobertura prejuízos	0,00	0,00	786	Descontos de pronto pagamento obtidos	0,00	0,00
687	Perdas na alienação de aplicações de tesouraria	0,00	0,00	787	Ganhos na alienação de aplicações de tesouraria	0,00	0,00
688	Outros custos e perdas financeiras	0,00	60,00	788	Outros proveitos e ganhos financeiros	0,00	0,00
	Resultados Financeiros	62.241,12	167.440,13				
		62.686,70	168.678,66			62.686,70	168.678,66

O Director

Em \_\_\_\_ de \_\_\_\_\_ de \_\_\_\_.

O Conselho

Em \_\_\_\_ de \_\_\_\_\_ de \_\_\_\_.

## 8.2.38 - Demonstração dos Resultados Extraordinários

Unidades monetária: EUR

Código das contas	Custos e Perdas	Exercício		Código das contas	Proveitos e Ganhos	Exercício	
		N	N-1			N	N-1
691	Transf.de capital concedidas	489.749,42	0,00	791	Restituições de impostos	0,00	0,00
692	Dívidas incobráveis	2.575.189,50	1.597.067,71	792	Recuperação de dívidas	0,00	0,00
693	Perdas em existências	0,00	0,00	793	Ganhos em existências	0,00	0,00
694	Perdas em imobilizações	0,00	0,00	794	Ganhos em imobilizações	0,00	0,00
695	Multas e penalidades	51,00	0,00	795	Benefícios de penalidade contratuais	2.804.378,27	3.599.074,42
696	Aumentos de amortizações e provisões	0,00	0,00	796	Reduções de amortizações e provisões	2.825.021,72	2.247.822,22
697	Correcções relativas a exercícios anteriores	102.228.412,83	26.768.677,18	797	Correcções relativas a exercícios anteriores	103.612.660,79	28.353.485,68
698	Outros custos e perdas extraordinários	1.112.272,35	6.292.112,82	798	Outros proveitos e ganhos extraordinários	1.383.522,74	282.474,50
	Resultados extraordinários	4.219.908,42	- 175.000,89				
		110.625.583,52	34.482.856,82			110.625.583,52	34.482.856,82

O Director

Em \_\_\_\_ de \_\_\_\_\_ de \_\_\_\_

O Conselho

Em \_\_\_\_ de \_\_\_\_\_ de \_\_\_\_

Períodos transferência 00-00 2016 Períodos de relatório 01-16 2016

Empr	Cta.Razão	Texto breve	Moeda Div	Transp.saldo	Saldo períodos ant.	Saldo dev.per.relat.	Crédito período apurado	Saldo acum
3011	2723210000	Edifício A.	EUR	193.423,82	0,00	243.424,14	188.950,79	247.897,17
3011	2732100000	Férias	EUR	1.176.999,86-	0,00	0,00	167.770,58	1.344.770,44-
3011	2732200000	Subsídio de férias	EUR	1.176.999,86-	0,00	0,00	167.770,58	1.344.770,44-
3011	2732300000	Encargos sociais	EUR	553.923,26-	0,00	0,00	78.889,65	632.812,91-
3011	2741100000	De contribuintes	EUR	1.869.273,93-	0,00	4.041.934,64	3.226.314,77	1.053.654,06-
*3011			EUR	4.583.773,09-	0,00	4.285.358,78	3.829.696,37	4.128.110,68-

Períodos transferência 00-00 2016 Períodos de relatório 01-16 2016

T o t a i s d e t o d a s a s e m p r e s a s

Empr	Moeda	Div	Transp.saldo	Saldo períodos ant.	Saldo dev.per.relat.	Crédito período apurado	Saldo acum
3011	EUR		4.583.773,09-	0,00	4.285.358,78	3.829.696,37	4.128.110,68-
*	EUR		4.583.773,09-	0,00	4.285.358,78	3.829.696,37	4.128.110,68-



Períodos transferência 00-00 2016 Períodos de relatório 01-16 2016

Empr	Cta.Razão	Texto breve	Moeda Div	Transp.saldo	Saldo periodos ant.	Saldo dev.per.relat.	Crédito período apurado	Saldo acum
	3011 0100000000	Orçam. - Ex.corrente	EUR	0,00	0,00	532.800.041,62	532.800.041,62	0,00
*	Subtotal 3 0		EUR	0,00	0,00	532.800.041,62	532.800.041,62	0,00
**	Subtotal 2 01		EUR	0,00	0,00	532.800.041,62	532.800.041,62	0,00
***	Subtotal 1 010		EUR	0,00	0,00	532.800.041,62	532.800.041,62	0,00
	3011 0210000000	Dotações iniciais	EUR	0,00	0,00	232.405.513,00	232.405.513,00	0,00
*	Subtotal 3 0		EUR	0,00	0,00	232.405.513,00	232.405.513,00	0,00
**	Subtotal 2 02		EUR	0,00	0,00	232.405.513,00	232.405.513,00	0,00
***	Subtotal 1 021		EUR	0,00	0,00	232.405.513,00	232.405.513,00	0,00
	3011 0221110000	Ref.Intra Entid.Cont	EUR	0,00	0,00	7.160.621,00	7.160.621,00	0,00
	3011 0221120000	Ref.Entre Entid.Cont	EUR	0,00	0,00	9.218.989,00	9.218.989,00	0,00
	3011 0221160000	Reforços-Orç.revisto	EUR	0,00	0,00	56.200,00	56.200,00	0,00
	3011 0221210000	Anul.Intra Ent.Cont.	EUR	0,00	0,00	7.160.621,00	7.160.621,00	0,00
	3011 0221220000	An.Entre Entid.Cont.	EUR	0,00	0,00	9.155.713,00	9.155.713,00	0,00
	3011 0221260000	Anulações-Orç.revist	EUR	0,00	0,00	56.200,00	56.200,00	0,00
	3011 0222100000	Reforços	EUR	0,00	0,00	26.433.765,31	26.433.765,31	0,00
	3011 0224000000	Rep.abatidas aos pag	EUR	0,00	0,00	1.094.563,42	1.094.563,42	0,00
*	Subtotal 3 0		EUR	0,00	0,00	60.336.672,73	60.336.672,73	0,00
**	Subtotal 2 02		EUR	0,00	0,00	60.336.672,73	60.336.672,73	0,00
***	Subtotal 1 022		EUR	0,00	0,00	60.336.672,73	60.336.672,73	0,00
	3011 0230000000	Dotações disponíveis	EUR	0,00	0,00	616.798.493,13	616.798.493,13	0,00
*	Subtotal 3 0		EUR	0,00	0,00	616.798.493,13	616.798.493,13	0,00
**	Subtotal 2 02		EUR	0,00	0,00	616.798.493,13	616.798.493,13	0,00
***	Subtotal 1 023		EUR	0,00	0,00	616.798.493,13	616.798.493,13	0,00
	3011 0260000000	Cabimentos	EUR	0,00	0,00	644.649.511,15	644.649.511,15	0,00
*	Subtotal 3 0		EUR	0,00	0,00	644.649.511,15	644.649.511,15	0,00
**	Subtotal 2 02		EUR	0,00	0,00	644.649.511,15	644.649.511,15	0,00
***	Subtotal 1 026		EUR	0,00	0,00	644.649.511,15	644.649.511,15	0,00
	3011 0270000000	Compromissos	EUR	0,00	0,00	325.555.659,59	325.555.659,59	0,00
*	Subtotal 3 0		EUR	0,00	0,00	325.555.659,59	325.555.659,59	0,00

Períodos transferência 00-00 2016 Períodos de relatório 01-16 2016

Empr	Cta.Razão	Texto breve	Moeda Div	Transp.saldo	Saldo períodos ant.	Saldo dev.per.relat.	Crédito período apurado	Saldo acum
**	Subtotal 2 02		EUR	0,00	0,00	325.555.659,59	325.555.659,59	0,00
***	Subtotal 1 027		EUR	0,00	0,00	325.555.659,59	325.555.659,59	0,00
	3011 0310000000 Previsões iniciais		EUR	0,00	0,00	205.284.469,00	205.284.469,00	0,00
*	Subtotal 3 0		EUR	0,00	0,00	205.284.469,00	205.284.469,00	0,00
**	Subtotal 2 03		EUR	0,00	0,00	205.284.469,00	205.284.469,00	0,00
***	Subtotal 1 031		EUR	0,00	0,00	205.284.469,00	205.284.469,00	0,00
	3011 0321100000 Reforços Intra Entid		EUR	0,00	0,00	200,00	200,00	0,00
	3011 0321200000 Reforços Entre Entid		EUR	0,00	0,00	63.276,00	63.276,00	0,00
	3011 0322100000 Anulaç. Intra Entid.		EUR	0,00	0,00	200,00	200,00	0,00
*	Subtotal 3 0		EUR	0,00	0,00	63.676,00	63.676,00	0,00
**	Subtotal 2 03		EUR	0,00	0,00	63.676,00	63.676,00	0,00
***	Subtotal 1 032		EUR	0,00	0,00	63.676,00	63.676,00	0,00
	3011 0331000000 Reforços		EUR	0,00	0,00	26.433.765,31	26.433.765,31	0,00
*	Subtotal 3 0		EUR	0,00	0,00	26.433.765,31	26.433.765,31	0,00
**	Subtotal 2 03		EUR	0,00	0,00	26.433.765,31	26.433.765,31	0,00
***	Subtotal 1 033		EUR	0,00	0,00	26.433.765,31	26.433.765,31	0,00
	3011 0340000000 Previsões corrigidas		EUR	0,00	0,00	232.084.960,31	232.084.960,31	0,00
*	Subtotal 3 0		EUR	0,00	0,00	232.084.960,31	232.084.960,31	0,00
**	Subtotal 2 03		EUR	0,00	0,00	232.084.960,31	232.084.960,31	0,00
***	Subtotal 1 034		EUR	0,00	0,00	232.084.960,31	232.084.960,31	0,00
	3011 0410000000 Orç.- Exercício(n+1)		EUR	0,00	0,00	36.045.351,82	36.045.351,82	0,00
*	Subtotal 3 0		EUR	0,00	0,00	36.045.351,82	36.045.351,82	0,00
**	Subtotal 2 04		EUR	0,00	0,00	36.045.351,82	36.045.351,82	0,00
***	Subtotal 1 041		EUR	0,00	0,00	36.045.351,82	36.045.351,82	0,00
	3011 0420000000 Orç.- Exercício(n+2)		EUR	0,00	0,00	26.988.632,71	26.988.632,71	0,00
*	Subtotal 3 0		EUR	0,00	0,00	26.988.632,71	26.988.632,71	0,00
**	Subtotal 2 04		EUR	0,00	0,00	26.988.632,71	26.988.632,71	0,00
***	Subtotal 1 042		EUR	0,00	0,00	26.988.632,71	26.988.632,71	0,00

Empr	Cta.Razão	Texto breve	Moeda Div	Transp.saldo	Saldo períodos ant.	Saldo dev.per.relat.	Crédito período apurado	Saldo acum
	3011 0430000000	Orç.- Exercício(n+3)	EUR	0,00	0,00	1.502.488,12	1.502.488,12	0,00
*	Subtotal 3 0		EUR	0,00	0,00	1.502.488,12	1.502.488,12	0,00
**	Subtotal 2 04		EUR	0,00	0,00	1.502.488,12	1.502.488,12	0,00
***	Subtotal 1 043		EUR	0,00	0,00	1.502.488,12	1.502.488,12	0,00
	3011 0440000000	Orç.- Ex. seguintes	EUR	0,00	0,00	55.440,25	55.440,25	0,00
*	Subtotal 3 0		EUR	0,00	0,00	55.440,25	55.440,25	0,00
**	Subtotal 2 04		EUR	0,00	0,00	55.440,25	55.440,25	0,00
***	Subtotal 1 044		EUR	0,00	0,00	55.440,25	55.440,25	0,00
	3011 0510000000	Compromissos-Ex(n+1)	EUR	0,00	0,00	36.045.351,82	36.045.351,82	0,00
*	Subtotal 3 0		EUR	0,00	0,00	36.045.351,82	36.045.351,82	0,00
**	Subtotal 2 05		EUR	0,00	0,00	36.045.351,82	36.045.351,82	0,00
***	Subtotal 1 051		EUR	0,00	0,00	36.045.351,82	36.045.351,82	0,00
	3011 0520000000	Compromissos-Ex(n+2)	EUR	0,00	0,00	26.988.632,71	26.988.632,71	0,00
*	Subtotal 3 0		EUR	0,00	0,00	26.988.632,71	26.988.632,71	0,00
**	Subtotal 2 05		EUR	0,00	0,00	26.988.632,71	26.988.632,71	0,00
***	Subtotal 1 052		EUR	0,00	0,00	26.988.632,71	26.988.632,71	0,00
	3011 0530000000	Compromissos-Ex(n+3)	EUR	0,00	0,00	1.502.488,12	1.502.488,12	0,00
*	Subtotal 3 0		EUR	0,00	0,00	1.502.488,12	1.502.488,12	0,00
**	Subtotal 2 05		EUR	0,00	0,00	1.502.488,12	1.502.488,12	0,00
***	Subtotal 1 053		EUR	0,00	0,00	1.502.488,12	1.502.488,12	0,00
	3011 0540000000	Compromissos-Ex.seg.	EUR	0,00	0,00	55.440,25	55.440,25	0,00
*	Subtotal 3 0		EUR	0,00	0,00	55.440,25	55.440,25	0,00
**	Subtotal 2 05		EUR	0,00	0,00	55.440,25	55.440,25	0,00
***	Subtotal 1 054		EUR	0,00	0,00	55.440,25	55.440,25	0,00
****	3011		EUR	0,00	0,00	3.005.596.587,64	3.005.596.587,64	0,00

Períodos transferência 00-00 2016 Períodos de relatório 01-16 2016

T o t a i s d e t o d a s a s e m p r e s a s

Empr	Moeda	Div	Transp.saldo	Saldo períodos ant.	Saldo dev.per.relat.	Crédito período apurado	Saldo acum
3011	EUR		0,00	0,00	3.005.596.587,64	3.005.596.587,64	0,00
*	EUR		0,00	0,00	3.005.596.587,64	3.005.596.587,64	0,00

Períodos transferência 00-00 2016 Períodos de relatório 01-16 2016

Empr	Cta.Razão	Texto breve	Moeda Div	Transp.saldo	Saldo períodos ant.	Saldo dev.per.relat.	Crédito período apurado	Saldo acum
3011	0901000000	Garantias Bancárias	EUR	1.284.046,00	0,00	33.194,62	16.732,08	1.300.508,54
3011	0902000000	Cred p/ gar Banc	EUR	1.284.046,00-	0,00	16.732,08	33.194,62	1.300.508,54-
3011	0915000000	Seguros de caução	EUR	0,00	0,00	7.472,80	0,00	7.472,80
3011	0933000000	Hipoteca legal	EUR	132.500,00	0,00	727.234,52	351.544,52	508.190,00
3011	0934000000	Cred.p/ Hip. legal	EUR	132.500,00-	0,00	351.544,52	727.234,52	508.190,00-
3011	0935000000	Hipoteca voluntária	EUR	4.286.262,25	0,00	14.961.567,47	12.774.086,73	6.473.742,99
3011	0936000000	Cre.p/ hip. voluntar	EUR	4.286.262,25-	0,00	12.774.086,73	14.961.567,47	6.473.742,99-
3011	0937000000	Hipot volunt lgrau	EUR	0,00	0,00	218.670,06	40.160,00	178.510,06
3011	0938000000	Cre.p/ hip. vol. lgr	EUR	0,00	0,00	40.160,00	218.670,06	178.510,06-
3011	0939000000	Penhor	EUR	967.741,03	0,00	21.868.330,86	11.776.350,59	11.059.721,30
3011	0940000000	Credores por Penhor	EUR	967.741,03-	0,00	11.776.350,59	21.868.330,86	11.059.721,30-
3011	0941000000	Penhora	EUR	0,00	0,00	228.076,53	0,00	228.076,53
3011	0942000000	Credores p/ Penhora	EUR	0,00	0,00	0,00	228.076,53	228.076,53-
3011	0948000000	Cred.p/ seg. caução	EUR	0,00	0,00	0,00	7.472,80	7.472,80-
*3011			EUR	0,00	0,00	63.003.420,78	63.003.420,78	0,00

Períodos transferência 00-00 2016 Períodos de relatório 01-16 2016

T o t a i s d e t o d a s a s e m p r e s a s

Empr	Moeda	Div	Transp.saldo	Saldo períodos ant.	Saldo dev.per.relat.	Crédito período apurado	Saldo acum
3011	EUR		0,00	0,00	63.003.420,78	63.003.420,78	0,00
*	EUR		0,00	0,00	63.003.420,78	63.003.420,78	0,00



**RELATÓRIO DE GESTÃO**  
**INSTITUTO DE SEGURANÇA SOCIAL DA MADEIRA, IP-RAM (ISSM, IP-RAM)**  
**EXERCÍCIO ECONÓMICO 2016**

**ÍNDICE GERAL**

<b>1 – Introdução</b> -----	<b>pág. 3</b>
<b>2 – Enquadramento do ISSM, IP-RAM e da sua Atividade</b> -----	<b>pág. 5</b>
a) Legislação nacional de enquadramento da atividade do ISSM, IP-RAM	
b) Legislação regional de enquadramento da atividade do ISSM, IP-RAM	
c) Atribuições, jurisdição territorial e demais enquadramento das atividades do ISSM, IP-RAM	
<b>3 – Execução Orçamental</b> -----	<b>pág. 13</b>
a) Despesas e receitas globais do ISSM, IP-RAM	
b) Subsistema de Solidariedade	
c) Subsistema de Proteção Familiar	
d) Subsistema de Ação Social	
e) Sistema Previdencial	
f) Encargos de Administração	
g) Aplicação da Lei 8/2012, de 21 de fevereiro – Compromissos e pagamentos em atraso (LCPA)	
<b>4 – Receitas e Despesas Afetas à Região Autónoma da Madeira (RAM) e Apuramento de Saldos</b> ---- -----	<b>pág. 22</b>
<b>5 – Evolução das principais rubricas do balanço e da demonstração de resultados</b> -----	<b>pág. 25</b>
a) Balanço – Ativo	
b) Balanço – Passivo	
c) Balanço – Fundos Próprios: Património, Reservas e Resultados	
d) Demonstração de Resultados	
<b>6 – Justificação dos Movimentos nas Contas 5 – Fundo Patrimonial, 69 – Custos e Perdas Extraordinárias e 79 – Proveitos e Ganhos Extraordinários</b> -----	<b>pág. 30</b>



**REGIÃO AUTÓNOMA DA MADEIRA**  
**SECRETARIA REGIONAL DOS ASSUNTOS SOCIAIS**  
**INSTITUTO DE SEGURANÇA SOCIAL DA MADEIRA, IP-RAM**

## **ANEXOS**

Anexo I – Mapas Orçamentais – Receita por Fundos/Económicas

Anexo II – Mapas Orçamentais – Despesa por Fundos/Económicas

Anexo III – Mapas Orçamentais – Receitas por Classificação Económica

Anexo IV – Mapas Orçamentais - Despesas por Classificação Económica

Anexo V – Receita do Sistema de Segurança Social recebida no ISSM, IP-RAM – Mapa Resumo

Anexo VI – Despesa do Sistema de Segurança Social afeta à RAM – Mapa Resumo

Anexo VII – Grau de cobertura das Receitas sobre as Despesas do Sistema de Segurança Social - RAM

Anexo VIII – Apuramento do Défice por Sistemas e Subsistemas de Segurança Social – RAM

Anexo IX – Saldo Orçamental

Anexo X – Compromissos Plurianuais Existentes em 31/12/2014 – Instituto de Segurança Social da Madeira, IP-RAM

Anexo XI – Recebimentos em Atraso Existentes em 31/12/2014 – Instituto de Segurança Social da Madeira, IP-RAM

Anexo XII – Evolução Justificativa das Rubricas do Balanço – Ativo

Anexo XIII – Evolução Justificativa das Rubricas do Balanço – Fundos Próprios e Passivo

Anexo XIV – Evolução Justificativa das Rubricas da Demonstração de Resultados

Anexo XV – Mapa Resumo da Dívida de Contribuintes

Anexo XVI – Dívida de Contribuintes Objeto de Acordo Prestacional

Anexo XVII – Mapa Resumo de Proveitos Inerentes à Relação Contributiva

Anexo XVIII – Evolução da Dívida de Beneficiários por Pagamento Indevido de Prestações

Anexo XIX – Outros Custos e Perdas Extraordinárias/Outros Proveitos e Ganhos Extraordinários

Anexo XX – Locais de Atendimento dos Serviços da Segurança Social na RAM

Anexo XXI – Estabelecimentos e Serviços Oficiais de Ação Social

Anexo XXII – Quantificação da População Abrangida e da Atividade do Instituto de Segurança Social da Madeira, IP-RAM

Anexo XXIII – Número de Trabalhadores Efetivos por Fundos de Despesa





**REGIÃO AUTÓNOMA DA MADEIRA**  
SECRETARIA REGIONAL DOS ASSUNTOS SOCIAIS  
**INSTITUTO DE SEGURANÇA SOCIAL DA MADEIRA, IP-RAM**

## **1 – INTRODUÇÃO**

Pelo presente relatório de gestão pretende-se, em síntese, descrever a atividade desenvolvida em 2016 pelo Instituto de Segurança Social da Madeira, IP-RAM, (ISSM,IP-RAM), nos seus aspetos financeiros mais relevantes.

No ponto dois, descreve-se o enquadramento do Instituto de Segurança Social da Madeira, IP-RAM (ISSM,IP-RAM), quer no âmbito do sistema de segurança social, quer no que se refere à integração do seu orçamento no âmbito do Orçamento de Estado, quer no que se refere à sua tutela e superintendência pelo Governo da Região Autónoma da Madeira (RAM), mais concretamente pela Secretaria Regional da Inclusão e Assuntos Sociais.

Nos pontos três a seis, faz-se uma análise à atividade do ISSM, IP-RAM, centrada no ano económico de 2016, nomeadamente no que concerne à execução orçamental, incluindo no que se refere ao cumprimento da lei de compromissos e pagamentos em atraso (Lei nº 8/2012, de 21 de fevereiro e Decreto Lei nº 127/2012, de 21 de junho), e no que concerne à situação patrimonial ou financeira, incluindo a demonstração de resultados.

A acompanhar e a servir de suporte à referida análise, anexa-se os quadros I a XIX que retratam as principais realidades da execução orçamental e da situação patrimonial ou financeira do ISSM, IP-RAM.

Em 2016 não se verificaram alterações na estrutura de apoio administrativo e técnica do ISSM, IP RAM. Assim, a mesma continuou a ser constituída pelos Serviços Centrais – Funchal, distribuídos pela Rua Elias Garcia, nº 14, Rua do Bom Jesus, nº 13, Rua da Conceição nº 127 e Travessa do Nogueira nºs 6 e 10.

De acordo com o anexo XX e no que respeita a serviços de atendimento ao público, mantém-se também a sua estrutura, constituída pelo serviço de informação da sede, à Rua Elias Garcia, nº 14, pela Tesouraria dos Serviços Centrais, pelo Balcão de Atendimento de Beneficiários - Conta Corrente e Dívida, e pelo GAE – Gabinete de Apoio ao Empresário, estes três serviços à Rua do Bom Jesus, nº 13, pelo Serviço de Atendimento de Execução Fiscal (SEF), à Rua da Conceição, nº 127, pelo Balcão da Loja do



**REGIÃO AUTÓNOMA DA MADEIRA**  
**SECRETARIA REGIONAL DOS ASSUNTOS SOCIAIS**  
**INSTITUTO DE SEGURANÇA SOCIAL DA MADEIRA, IP-RAM**

Cidadão no Funchal, incluindo posto de atendimento no Centro de Formalidade de Empresas, à Avenida Arriaga n.º 42-A, e pelos demais serviços de atendimento e tesouraria, nomeadamente 44 serviços locais, em efetivo funcionamento, distribuídos por toda a Região Autónoma da Madeira, incluindo serviços de atendimento da área de Ação Social.

A propósito refira-se que no ano anterior foi aberto um novo posto de atendimento, especificamente destinado a assuntos relativos à Caixa Geral de Aposentações, posto este integrado no referido serviço de informação da sede, à Rua Elias Garcia, nº 14.

Conforme discriminado no documento anexo XXI, a estrutura do ISSM, IP-RAM compreende ainda um conjunto de estabelecimentos e serviços de ação social.

A este propósito acresce-se em 2016 os estabelecimentos e serviços oficiais resultantes da assunção das atribuições das áreas da reabilitação psicossocial e terapêutica e inclusão de pessoas com deficiência, constantes no mesmo anexo e de acordo com o abaixo mencionado na alínea b) do ponto 2.

No anexo XXII quantifica-se a população abrangida e demais dados representativos da atividade do ISSM, IP-RAM.

Este anexo, para além de servir de suporte à análise da execução orçamental e da situação patrimonial e financeira, pretende retratar, nos seus principais indicadores e dados de referência, o exercício das atribuições, competências e atividade do ISSM, IP-RAM.

No anexo XXIII apresenta-se o nº de efetivos do ISSM, IP-RAM, distribuídos pelas correspondentes cinco áreas de despesa do sistema de segurança social para as quais se regista a afetação de recursos humanos. Pelo mesmo se verifica:

- Relativamente a 2016, um o incremento de recursos humanos, em resultado da assunção de estabelecimentos e serviços da área da pessoa com deficiência;

Relativamente a anos anteriores, uma elevada redução de recursos, em resultado essencialmente das muitas aposentações.



**REGIÃO AUTÓNOMA DA MADEIRA**  
**SECRETARIA REGIONAL DOS ASSUNTOS SOCIAIS**  
**INSTITUTO DE SEGURANÇA SOCIAL DA MADEIRA, IP-RAM**

Por último e para uma análise mais pormenorizada sobre recursos humanos, poderá ser consultado em [www.seg-social.pt](http://www.seg-social.pt) o balanço social 2015.

## **2 – ENQUADRAMENTO DO ISSM, IP-RAM E DA SUA ATIVIDADE**

### **a) Legislação nacional de enquadramento da atividade do ISSM, IP-RAM**

O n.º 1, do artigo 63.º da Constituição da República Portuguesa, determina que todos os cidadãos têm direito à segurança social.

Por outro lado, o n.º 2 do mesmo artigo determina que incumbe ao Estado organizar, coordenar e subsidiar um sistema de segurança social unificado e descentralizado.

Com base nestas normas constitucionais, a Lei 4/2007, de 16 de janeiro (bases gerais do sistema de segurança social), ao estabelecer os princípios gerais da segurança social (ver artigo 5.º), vêm reforçar e melhor definir o carácter nacional, unificado mas também descentralizado do sistema de segurança social.

O artigo 108.º da mesma lei determina que esta se aplica às Regiões Autónomas, sem prejuízo da regulamentação própria em matéria de organização e funcionamento, bem como da regionalização dos serviços de segurança social.

Este artigo assim determina, especificamente e de forma reforçada, a descentralização do sistema no sentido de uma maior aproximação às populações das Regiões Autónomas, na linha do princípio da descentralização definido no artigo art.º 17º da mesma lei.

É neste quadro normativo nacional definido pela referida Lei 4/2007, de 16 de janeiro, que se mantêm regionalizados os serviços de segurança social das Regiões Autónomas e que o Instituto de Segurança Social da Madeira, IP-RAM, (ISSM,IP-RAM) exerce a sua atividade.

Por outro lado, considerando que o Orçamento Regional da RAM (OR) não financia quaisquer despesas do ISSM, IP-RAM e no seguimento do determinado pelo artigo 93.º, da referida Lei 4/2007 e pela Lei de



**REGIÃO AUTÓNOMA DA MADEIRA**  
SECRETARIA REGIONAL DOS ASSUNTOS SOCIAIS  
**INSTITUTO DE SEGURANÇA SOCIAL DA MADEIRA, IP-RAM**

Enquadramento Orçamental (Lei 151/2015, de 11 de setembro, que revoga a anterior Lei 91/2001, de 20 de agosto, republicada pela Lei 37/2013, de 14 de junho), o orçamento do ISSM, IP-RAM é, na sua totalidade, parte integrante do Orçamento da Segurança Social (OSS), que por sua vez integra o Orçamento de Estado (OE).

Assim, o orçamento e contas do ISSM, IP-RAM não consolidam no orçamento e conta da RAM.

Nesse contexto e considerando ainda os normativos vigentes emanados pelo Instituto de Gestão Financeira da Segurança Social, IP (IGFSS, IP), cabe às diferentes entidades do Governo da República, incluindo ao próprio IGFSS, IP, no quadro das competências de cada entidade, aprovar o Orçamento do ISSM, IP-RAM e todas e quaisquer alterações ao mesmo, incluindo ao nível mais desagregado das classificações orçamentais, quer de despesa quer de receita.

Sem prejuízo do anteriormente referido, alguns dos estabelecimentos de ação social, geridos quer diretamente pelo ISSM, IP-RAM, quer indiretamente via Instituições Particulares de Solidariedade Social, através de acordos de gestão, foram construídos e instalados por entidades do perímetro de consolidação da RAM, com financiamento do Orçamento Regional, o mesmo se tendo verificado para alguns serviços locais de atendimento do ISSM, IP-RAM.

#### **b) Legislação regional de enquadramento da atividade do ISSM, IP-RAM**

Na sequência do Decreto Regulamentar Regional nº 2/2015/M, de 12 de maio, que aprovou a organização e funcionamento do XII Governo Regional da RAM, foi aprovada pelo Decreto Regulamentar Regional nº 15/2015/M, de 19 de agosto, a estrutura orgânica da Secretaria Regional da Inclusão e Assuntos Sociais (SRIAS), entidade a quem são cometidas as atribuições do setor de segurança social da RAM e que desse modo superintende e tutela o Instituto de Segurança Social da Madeira, IP-RAM.

Nesse quadro e conforme a alínea b) do artigo 7º deste Decreto Regulamentar Regional nº 15/2015/M, de 19 de agosto, o Instituto de Segurança Social da Madeira, IP-RAM, mantém-se como um serviço personalizado da administração indireta da RAM, agora da denominada Secretaria Regional da Inclusão e Assuntos Sociais.



**REGIÃO AUTÓNOMA DA MADEIRA**  
**SECRETARIA REGIONAL DOS ASSUNTOS SOCIAIS**  
**INSTITUTO DE SEGURANÇA SOCIAL DA MADEIRA, IP-RAM**

A atual orgânica do Instituto de Segurança Social da Madeira, IP-RAM, abreviadamente ISSM, IP-RAM, encontra-se fixada no Decreto Legislativo Regional n.º 34/2012/M, de 16 de novembro, cujo texto atualmente em vigor foi republicado pelo Decreto Legislativo Regional n.º 29/2016/M, de 15 de julho - Altera e republica a orgânica do ISSM, IP-RAM.

Decorrendo do n.º 2 do artigo 1.º da referida orgânica do ISSM, IP-RAM, este Instituto é uma instituição de segurança social tal qual definido no n.º 2 do artigo 94.º da referida lei das bases gerais do sistema de segurança social.

Refira-se que a partir da entrada em vigor do referido Decreto Legislativo Regional n.º 29/2016/M, de 15 de julho, isto é, a partir de dezasseis de julho de 2016, e de acordo com os seus artigos 5.º e 9.º, o ISSM, IP-RAM assume as atribuições nas áreas da reabilitação psicossocial e terapêutica e inclusão de pessoas com deficiência que antes vinham sendo assumidas pelos serviços da Secretaria Regional da Educação e transitoriamente e desde o início de 2016, diretamente pelo Gabinete da Secretaria Regional da Inclusão e Assuntos Sociais (ver Portaria 79/2016, de 26 de fevereiro, das Secretarias Regionais das Finanças e da Administração Pública e da Inclusão e Assuntos Sociais e Despacho n.º 72/2016, de 27 de maio, das Secretarias Regionais da Inclusão e Assuntos Sociais e de Educação).

Mais se refere que a transição do correspondente pessoal para os quadros dos ISSM, IP-RAM efetivou-se com efeitos a 01/08/2016, nos termos do Despacho n.º 302/2016, de 25 de julho, da Secretaria Regional da Inclusão e Assuntos Sociais.

Por sua vez os estatutos do ISSM, IP-RAM atualmente em vigor, foram aprovados pela Portaria n.º 17/2017, de 23 de janeiro, das Secretarias Regionais das Finanças e da Administração Pública e da Inclusão e Assuntos Sociais, que revogou, com efeitos a 24 de janeiro de 2017, os anteriores estatutos, vigentes no exercício económico de 2016, aprovados pela Portaria n.º 167/2012, de 20 de dezembro, da Vice- Presidência do Governo Regional e das Secretarias Regionais do Plano e Finanças e dos Assuntos Sociais.



**REGIÃO AUTÓNOMA DA MADEIRA**  
**SECRETARIA REGIONAL DOS ASSUNTOS SOCIAIS**  
**INSTITUTO DE SEGURANÇA SOCIAL DA MADEIRA, IP-RAM**

**c) Atribuições, jurisdição territorial e demais enquadramento das atividades do ISSM, IP-RAM**

No âmbito do sistema unificado e nacional de segurança social, e nos termos do n.º 1, do artigo 4.º, da referida orgânica do ISSM, IP-RAM, este "...tem por missão a gestão dos regimes de segurança social, o reconhecimento dos direitos e o cumprimento das obrigações decorrentes dos regimes de segurança social, a gestão da recuperação da dívida e o exercício da ação social, bem como assegurar a aplicação dos instrumentos internacionais de segurança social na RAM."

Por outro lado, nos termos do n.º 2, do artigo 3.º, da mesma orgânica "O ISSM, IP-RAM, tem jurisdição sobre todo o território da RAM, sendo, nomeadamente, a instituição competente relativamente aos beneficiários de segurança social com residência na RAM e aos contribuintes da segurança social, sejam entidades empregadoras ou equiparadas, trabalhadores independentes ou entidades contratantes, com sede, direção efetiva, domicílio profissional ou residência na RAM ainda que detenham estabelecimentos, locais de trabalho ou sucursais fora do território regional."

As atividades do ISSM, IP-RAM, no seguimento do acima referido e de acordo com a referida Lei n.º 4/2007, desenvolvem-se no âmbito dos seguintes sistemas e subsistemas de segurança social:

- a) Do sistema de proteção social de cidadania, que compreende o subsistema de ação social, o subsistema de solidariedade e o subsistema de proteção familiar;
- b) O sistema previdencial;
- c) O sistema complementar.

Nos termos do artigo 39.º da referida Lei n.º 4/2007, o subsistema de solidariedade abrange, designadamente, o regime não contributivo, o regime especial de segurança social das atividades agrícolas, os regimes transitórios ou outros formalmente equiparados a não contributivos.

Estes regimes caracterizam-se pelo fraco ou nulo carácter contributivo, em contraposição com os regimes do sistema previdencial que se regem por princípios de auto financiamento (ver artigo 54º da mesma lei).



**REGIÃO AUTÓNOMA DA MADEIRA**  
**SECRETARIA REGIONAL DOS ASSUNTOS SOCIAIS**  
**INSTITUTO DE SEGURANÇA SOCIAL DA MADEIRA, IP-RAM**

Como despesa do subsistema de solidariedade, o ISSM, IP-RAM paga e processa, essencialmente, o rendimento social de inserção e o subsídio social de desemprego.

Por sua vez, as restantes despesas mais relevantes deste subsistema, as pensões dos referidos regimes, são pagas, tal como as pensões do sistema previdencial, diretamente pelo ISS, IP, através do seu serviço - Centro Nacional de Pensões.

Quanto ao subsistema de ação social e ao subsistema de proteção familiar, a lei não define, em especial, regimes associados ou abrangidos.

Assim, o subsistema de ação social e o subsistema de proteção familiar não se caracterizam por terem regimes abrangidos, mas, essencialmente, pela natureza especial das prestações abrangidas.

Deste modo, o subsistema de proteção familiar abrange as prestações relativas a encargos familiares, essencialmente o abono de família, e a encargos por deficiência ou dependência.

Quanto ao subsistema de ação social, caracteriza-se, essencialmente, pela prestação de serviços diretamente aos cidadãos, quer através de Instituições Particulares de Solidariedade Social, quer através de estabelecimentos e serviços integrados em estruturas orgânicas do Estado, designadamente nas instituições de segurança social (estruturas residenciais para idosos, para crianças e jovens ou para deficientes, serviços de ajuda domiciliária e outros), mas também por outras prestações em espécie ou pecuniárias, com vista a suprir situações de carência para as quais os restantes sistemas e subsistemas de segurança social não consideram, para o efeito, apoios suficientes.

Por sua vez o sistema previdencial, conforme decorre dos artigos 51.º e 53.º da mesma Lei n.º 4/2007, abrange o regime geral de segurança social dos trabalhadores por conta de outrem, o regime geral de segurança social dos trabalhadores independentes e os regimes especiais e os regimes de inscrição facultativa, tal como o seguro social voluntário, enquadráveis no âmbito do subsistema previdencial.

Quanto ao sistema complementar, conforme n.º 1, do artigo 81.º, da mesma lei, este é composto pelo regime público de capitalização e pelos regimes complementares de iniciativa coletiva e de iniciativa privada.



**REGIÃO AUTÓNOMA DA MADEIRA**  
**SECRETARIA REGIONAL DOS ASSUNTOS SOCIAIS**  
**INSTITUTO DE SEGURANÇA SOCIAL DA MADEIRA, IP-RAM**

Os regimes deste último sistema, de adesão voluntária e de instituição facultativa, têm objetivos de natureza complementar aos regimes do sistema previdencial, podendo ser ou não geridos em capitalização, com exceção do regime público de capitalização que funciona exclusivamente, como o seu nome indica, em regime capitalização com gestão do Estado.

Refira-se que, à partida, o Estado não responde por eventuais défices de financiamento dos regimes do sistema complementar, mas sim as correspondentes entidades gestoras, públicas ou privadas, sem prejuízo dos deveres de regulamentação, supervisão e fiscalização do Estado.

Por contraponto e sem prejuízo do abaixo referido, no caso dos regimes do sistema previdencial, o Estado terá que, por princípio, garantir o pagamento das prestações previstas na lei e simultaneamente ser o garante, muito além de uma mera entidade gestora, por previamente tomar medidas com vista a assegurar o equilíbrio financeiro destes regimes, até porque estes têm um carácter de adesão obrigatória.

Nesse contexto, o sistema previdencial está instituído com um financiamento misto, de capitalização e redistribuição, baseado em taxas contributivas fixadas actuarialmente, em função do custo de proteção das eventualidades previstas, apontando, por um lado, para uma capitalização capaz de suportar pelo menos dois anos de despesas com pensões (ver artigos 50, 57, 58, 90 e 91 da referida lei), e por outro lado, para um financiamento em sistema de repartição ou de redistribuição de recursos, numa solidariedade de base profissional, em que as atuais receitas financiam as atuais despesas.

Refira-se que mais recentemente, designadamente nos anos de 2012 a 2016, e para efeitos de não se ter que recorrer ao património acumulado no Fundo de Estabilização Financeira da Segurança Social, isto é ao património e receita do sistema geridos em capitalização, o Orçamento de Estado já tem vindo a fazer transferências extraordinárias destinadas a financiar o défice do sistema previdencial.

Para mais informação consultar contas do sistema de segurança social e correspondentes pareceres do Tribunal de Contas e relatórios síntese da execução orçamental do Orçamento da Segurança Social, nos sítios da Internet quer da Segurança Social quer do Tribunal de Contas.





**REGIÃO AUTÓNOMA DA MADEIRA**  
**SECRETARIA REGIONAL DOS ASSUNTOS SOCIAIS**  
**INSTITUTO DE SEGURANÇA SOCIAL DA MADEIRA, IP-RAM**

A propósito, referira-se que a afetação ao Fundo de Estabilização Financeira da Segurança Social, quer dos saldos anuais do sistema previdencial, quer da parcela de até 2% das quotizações dos trabalhadores por conta de outrem, quer das restantes residuais receitas a si afetas, não tem conseguido acumular recursos que se aproximem dos referidos dois anos de despesas com pensões (ver contas do Sistema de Segurança Social).

Quanto ao subsistema de solidariedade, é financiado na sua quase totalidade por transferências do Orçamento de Estado, sendo assim e por natureza não sustentável através somente das receitas próprias diretamente inerentes ao seu funcionamento.

Quanto ao subsistema de ação social e ao subsistema de proteção familiar, estes são também por natureza não sustentáveis, sendo assim financiados essencialmente por receitas consignadas de impostos ou inerentes aos jogos sociais, mas também por transferências do Orçamento de Estado.

Nos termos do artigo 104, da referida Lei n.º 4/2007, deve ser prosseguida a convergência dos regimes da função pública com os regimes do sistema de segurança social.

Refira-se, a propósito, que a partir de 2006 os novos trabalhadores antes abrangidos pelo regime da função pública passaram a estar integrados e vinculados ao regime geral dos trabalhadores por conta de outrem do sistema de segurança social, mantendo-se os antigos funcionários abrangidos pelo regime de segurança social público, gerido pela Caixa Geral de Aposentações, IP (CGA, IP), mesmo que para os enquadramentos neste regime, a partir de 1994, já se apliquem normas de convergência com o regime geral do sistema de segurança social.

Nesse quadro, atualmente, a generalidade dos trabalhadores da administração pública da RAM mantém-se vinculada ao regime da função pública, gerido pela CGA, IP, e como tal as inerentes receitas e despesas não integram a atividade das denominadas instituições de segurança social, e por consequência as correspondentes despesas e receitas não consolidam no orçamento e conta da segurança social.

Assim, a maioria dos trabalhadores da administração pública com residência na RAM não são abrangidos pela atividade do ISSM, IP-RAM.



**REGIÃO AUTÓNOMA DA MADEIRA**  
SECRETARIA REGIONAL DOS ASSUNTOS SOCIAIS  
**INSTITUTO DE SEGURANÇA SOCIAL DA MADEIRA, IP-RAM**

Por sua vez, muitas entidades públicas, designadamente da RAM, principalmente desde 2006, mas já anteriormente para os seus trabalhadores abrangidos por contratos individuais de trabalho, há muito que têm trabalhadores abrangidos pelo regime geral de segurança social dos trabalhadores por conta de outrem e como tal são entidades contribuintes do sistema de segurança social, para além de contribuírem para a CGA, IP, no que se refere aos seus restantes trabalhadores.

Assim, a generalidade das entidades públicas da RAM são abrangidas pela atividade do ISSM, IP-RAM.

Considerando todo o anterior enquadramento legislativo, incluindo orgânica e estatutos do ISSM, IP-RAM, as atividades deste desenvolvem-se nas seguintes principais vertentes:

- Atividades no âmbito da relação jurídica de vinculação dos beneficiários e contribuintes ao sistema de segurança social, que se consubstanciam em atividades de inscrição, identificação e de enquadramento ou qualificação dos beneficiários e contribuintes do sistema de segurança social, incluindo determinação de taxas contributivas;
- Atividades no âmbito da relação jurídica contributiva, que se consubstanciam na promoção, gestão e controlo dos processos de declaração e registo de remunerações, como também na arrecadação, gestão e controlo dos correspondentes valores devidos pelos contribuintes;
- Atividades no âmbito da atribuição de prestações, que se consubstanciam na concretização e reconhecimento dos direitos, incluindo o processamento, o controlo e o pagamento dos valores devidos relativos às prestações devidas a favor dos beneficiários do sistema de segurança social, essencialmente prestações pecuniárias, mas também em espécie, designadamente no âmbito do subsistema de ação social, tais como acesso a serviços e equipamentos sociais, programas e ações de combate à pobreza, disfunção social, marginalização, emergência e exclusão sociais e outras prestações em espécie;
- Complementarmente às referidas atividades, o ISSM, IP-RAM desenvolve atividades de inspeção, de contraordenação e de cobrança coerciva dos valores que lhe são devidos, designadamente por dívidas inerentes à relação contributiva e por atribuição indevida de prestações.



**REGIÃO AUTÓNOMA DA MADEIRA**  
**SECRETARIA REGIONAL DOS ASSUNTOS SOCIAIS**  
**INSTITUTO DE SEGURANÇA SOCIAL DA MADEIRA, IP-RAM**

### **3 - EXECUÇÃO ORÇAMENTAL.**

#### **a) Despesas e receitas globais do ISSM, IP-RAM**

Recorda-se que toda a receita e despesa do ISSM, IP-RAM é parte integrante do OSS – Orçamento da Segurança Social, sem prejuízo do ISSM, IP-RAM registar transferências de e para instituições de segurança social, essencialmente relativas a transferências para o IGFSS, IP por excedentes orçamentais, que como tal são anuladas para efeitos de consolidação do OSS.

De acordo com os anexos I a XI ao presente relatório evidencia-se, no que se refere aos valores globais da despesa e receita do ISSM,IP-RAM:

A receita do ISSM, IP-RAM no âmbito do OSS, abreviadamente receita OSS, foi, em 2016, de 207.613.087,81€, o que acrescido às transferências de instituições de segurança social (1.086,84€), perfaz o total 2016 da receita do ISSM, IP-RAM, no montante de 207.614.174,65€ (sem saldo transitado).

Por sua vez a despesa 2016 do ISSM, IP-RAM no âmbito do OSS, abreviadamente despesa OSS, foi de 159.014.528,01€, valor que acrescido das transferências para instituições de segurança social (47.492.485,96€, essencialmente transferências para o IGFSS, IP por excedentes orçamentais), perfaz o total da despesa 2016 do ISSM, IP-RAM, no montante de 206.507.013,97€.

Assim, considerando o saldo transitado de 2015 no montante de 26.694.765,31€ (sem saldo transitado 865.237,70€), o saldo da execução orçamental 2016 foi de 27.801.925,99€ (sem saldo transitado foi de 1.107.160,68€), conforme demonstrado no anexo IX.

A execução orçamental da receita OSS foi de 101,38% (não considerando os saldos transitados e as receitas relativas a transferências de instituições de segurança social).

Foi em igual percentagem a execução do total da receita (sem saldos transitados, mas considerando as receitas relativas a transferências de instituições de segurança social).



**REGIÃO AUTÓNOMA DA MADEIRA**  
**SECRETARIA REGIONAL DOS ASSUNTOS SOCIAIS**  
**INSTITUTO DE SEGURANÇA SOCIAL DA MADEIRA, IP-RAM**

Por sua vez a execução orçamental da despesa OSS foi de 96,73% (não considerando as transferências para instituições de segurança social), tendo sido de 89,21%, considerando tais transferências.

A variação 2016/2015 da receita OSS foi de (+) 2,10%, enquanto em 2015/2014 foi de (+) 4,77% (não considerando saldos transitados e transferências de instituições de segurança social).

Considerando essas transferências a variação passa a ser de (+) 2,09%, enquanto em 2015/2014 foi de (+) 4,61%.

A variação da receita OSS resulta essencialmente de um incremento de (+) 2,68% da principal receita do ISSM, IP-RAM – contribuições, por contrapartida de uma redução de (-) 22,44% na segunda principal receita do ISSM, IP-RAM – reposições não abatidas aos pagamentos.

Por sua vez a variação 2016/2015 da despesa OSS (não considerando transferências para instituições de segurança social) foi de (-) 1,31%, enquanto em 2015/2014 essa variação foi de (-) 2,67%.

Considerando essas transferências, a variação 2016/2015 passa a ser de (+) 1,98%, enquanto em 2015/2014 foi de (+) 0,29%.

A referida redução 2016/2015 na despesa OSS resulta essencialmente da redução em (-) 14,82% das prestações relativas a situações de desemprego e outras prestações conexas, contrabalançada pelas demais variações, designadamente do incremento em despesas correntes de ação social (+) 7,58% conforme constante nos anexos II, IV e VI.

Conforme o anexo IX, foi de (+) 14,78% o incremento das transferências para o IGFSS, IP por excedentes orçamentais do ISSM, IP-RAM, incluindo valores inerentes a saldos de anos anteriores.

No ano anterior essa variação já tinha sido de (+) 13,75%, o que representa que as variações da despesa e receita OSS têm gerado saldos que têm vindo a permitir tais incrementos - Ver referido anexo IX.

Se acrescer-se à referida despesa total OSS paga pelo ISSM,IP-RAM, o montante de 319.443.121,65€, relativo a valores de pensões e complementos, incluindo pensões pagas a antigos combatentes, e de doença profissional, pagos pelo ISS, IP a favor de residentes da RAM, a despesa total do OSS afeta a



**REGIÃO AUTÓNOMA DA MADEIRA**  
SECRETARIA REGIONAL DOS ASSUNTOS SOCIAIS  
**INSTITUTO DE SEGURANÇA SOCIAL DA MADEIRA, IP-RAM**

residentes da RAM, assim apurada, passa a ser de 478.457.649,66€ e as variações passam a ser de (+) 1.72% com referência a 2016/2015 e de (-) 0,16% com referência a 2015/2014 (ver ponto 4 abaixo e anexo VI).

As correspondentes despesas pagas pelo ISS, IP representam 66% do total das despesas do Sistema de Segurança Social afetas à RAM.

Por outro lado, se acrescer-se o montante de 4.789.234,78€, correspondente a estimativa das pensões de residentes da RAM do regime substitutivo bancário+ BPN, a despesa total assim estimada do OSS afeta a residentes da RAM passa a ser de 483.246.884,44€ e as mesmas variações passam a ser de (+) 1.68% com referência a 2016/2015 e de (-) 0,18% com referência a 2015/2014 (ver mesmo ponto 4 abaixo e anexo VI).

As correspondentes despesas pagas pelo IGFSS, IP, acrescidas dos demais referidos valores pagos pelo ISS, IP representam 67% do total das despesas do Sistema de Segurança Social afetas à RAM.

No que se refere às pensões do regime substitutivo bancário, cujo financiamento é feito através de património que anteriormente reverteu para o Estado e cujos valores são pagos pelo Instituto de Gestão Financeira da Segurança Social, IP, a Segurança Social age como mero processador da despesa, sendo que esta só se efetiva após o recebimento da correspondente transferência do Orçamento de Estado. Os respetivos valores apresentados no anexo VI correspondem a uma estimativa de despesa relativamente aos pensionistas com residência na Região Autónoma da Madeira.

Se ao referido montante 2016 da receita OSS recebida pelo ISSM, IP-RAM, acrescer-se o valor de 41.341.158,45€ relativo a receitas de contribuintes em função da sede das entidades empregadoras e do domicílio das entidades não empregadoras, a receita OSS afeta à RAM assim calculada será no montante de 248.954.246,26€, e as variações globais da receita passariam a ser de (-) 1,54% com referência a 2016/2015 e de (+) 2,19% com referência a 2015/2014 (ver também referido ponto 4 abaixo e anexo VII).

A este propósito, refira-se ainda que o número de entidades empregadoras com pelo menos um mês de remunerações declaradas registou uma variação de (+) 0,52%, contra uma variação do ano anterior de (+) 2,22% e o nº de trabalhadores por conta de outrem também com pelo menos um mês de



**REGIÃO AUTÓNOMA DA MADEIRA**  
**SECRETARIA REGIONAL DOS ASSUNTOS SOCIAIS**  
**INSTITUTO DE SEGURANÇA SOCIAL DA MADEIRA, IP-RAM**

remunerações teve um incremento de (+) 3,01%, contra uma variação do ano anterior de (+) 1,50% (ver anexo XXII).

Por outro lado, as contribuições declaradas, por ano de referência, de entidades empregadoras no sistema de segurança social registaram um incremento de (+) 4,23% e as remunerações declaradas de entidades empregadoras registaram também um incremento de (+) 4,01%, contra uma variação do ano anterior de, respetivamente, (+) 3,49% e (+) 2,76% (ver referido anexo XXII).

Quanto ao apuramento de saldos 2016, nas suas diferentes vertentes, ver ponto 4 abaixo.

De seguida faz-se a análise das despesas e receitas por sistema e subsistemas de segurança social.

**a) Subsistema de Solidariedade**

As despesas registaram uma redução de (-) 5,75%, enquanto em 2015 verificou-se um acréscimo de 1,17%.

A variação 2016 é resultado, no essencial, das variações de (-) 16,01%, de (+) 21,44% e de (-) 11,37%, respetivamente no subsídio social de desemprego, na prestação rendimento social de inserção e no complemento de desemprego. As correspondentes variações 2015 foram de (+) 6,76%, (-) 5,86% e (-) 28,91%.

As referidas variações 2016 do subsídio social de desemprego e da prestação rendimento social de inserção, resultam em muito da redução das situações de desemprego com direito a subsídio social de desemprego, incluindo subsídio social de desemprego subsequente, tendo como contrapartida um aumento dos beneficiários com direito ao rendimento social de inserção (ver no anexo XXII as variações no número de beneficiários que auferiram estas prestações).

A única receita cobrada no âmbito deste subsistema tem sido reposições não abatidas aos pagamentos.

Esta receita, de valor diminuto, registou uma variação de (-) 10,95%, enquanto em 2015 essa variação foi de (+) 8,98%.



**REGIÃO AUTÓNOMA DA MADEIRA**  
**SECRETARIA REGIONAL DOS ASSUNTOS SOCIAIS**  
**INSTITUTO DE SEGURANÇA SOCIAL DA MADEIRA, IP-RAM**

No entanto, entende-se que estas mesmas variações, em termos absolutos de reduzido valor, apontam para uma certa estabilização do valor desta receita, considerando a natureza volátil da mesma.

A execução orçamental foi de 96,45% na despesa e de 104,08% na receita.

### **c) Subsistema de Proteção Familiar**

As despesas registaram uma variação de (+) 1,11%, contra uma redução 2015 de (-) 0,76%.

A variação 2016 é resultado, no essencial, das variações de (+) 0,06% e de (+) 4,82%, respetivamente no abono de família e nas prestações familiares por deficiência, quando em 2015 as correspondentes variações foram de (-) 2,36% e de (+) 6,03%.

A este propósito, ver no anexo XXII as variações no número de beneficiários que beneficiaram destas prestações.

As receitas (o seu valor é também diminuto tal como no subsistema de solidariedade), tiveram uma variação de (-) 35,07%, contra uma variação 2015 de (-) 13,74%, resultado da diminuição da única receita com registo de valores neste subsistema, reposições não abatidas aos pagamentos.

A execução orçamental foi de 95,63% na despesa e 60,93% na receita.

Esta baixa execução da receita resulta em muito da previsão ter sido efetuada em linha com os valores dos anos anteriores.

### **d) Subsistema de Ação Social**

Quanto à despesa do subsistema de ação social registou-se uma variação global de (+) 8,31%, enquanto a variação 2015 foi de (+) 3,57%,

Os principais fundos de despesa registaram as seguintes variações:

– Subsídios eventuais a famílias em carência..... (+) 24,60%



**REGIÃO AUTÓNOMA DA MADEIRA**  
**SECRETARIA REGIONAL DOS ASSUNTOS SOCIAIS**  
**INSTITUTO DE SEGURANÇA SOCIAL DA MADEIRA, IP-RAM**

~

- Subsídio para ações de acolhimento e apoio domiciliário – Idosos e deficientes .....(+)  
29,93%
- Subsídios a famílias de acolhimento – Crianças e Jovens e deficientes..... (-)  
11,63%
- Acordos de cooperação - Apoios Correntes a IPSS.....(+)  
1,23%
- Estabelecimentos e serviços integrados - .....(+)  
5,86%
- Programa de emergência alimentar .....(+)  
0,00%
- Fundo de Socorro Social (Apoios emergência incêndios e outros) .....(-)  
534,29%
- Despesas de capital – Investimentos.....(+)  
57,13%

Em linha com o incremento do ano anterior de (+) 21,69%, o incremento 2016 dos subsídios eventuais a famílias em carência é resultado da necessidade de acorrer ao incremento de famílias em situação de emergência social, muitas delas sem condições de beneficiar do rendimento social de inserção e do subsídio social de desemprego, e muitas vezes com quebras drásticas de rendimentos associadas a grandes níveis de endividamento.

Quanto ao incremento do subsídio para ações de acolhimento e apoio domiciliário, resultou do aumento de idosos em condições de beneficiarem do “apoio ao cuidador”, designadamente pela ação do ISSM, IP-RAM em promover, sempre que exequível, soluções que fomentem a permanência do idoso no seu domicílio, em alternativa a soluções de maior institucionalização, designadamente via internamento em estruturas residenciais. Refira-se que em 2015 esse incremento já foi de (+) 18,57%.





**REGIÃO AUTÓNOMA DA MADEIRA**  
**SECRETARIA REGIONAL DOS ASSUNTOS SOCIAIS**  
**INSTITUTO DE SEGURANÇA SOCIAL DA MADEIRA, IP-RAM**

O reduzido incremento dos apoios correntes a Instituições Particulares de Solidariedade Social (IPSS) – Acordos de Cooperação foi resultado da não concretização de reforço orçamental solicitado, situação que já se verificou no ano anterior, o que não tem permitido alargar estes apoios a novas instituições e atividades e a revisão necessária de muitos dos atuais acordos, designadamente em resultado do aumento de encargos contratualmente assumidos pelas IPSS.

Quanto a estabelecimentos e serviços integrados, realce-se que as despesas com pessoal tiveram um incremento de (+) 6,47%.

Este incremento de despesa justifica-se essencialmente pela transição de pessoal para o ISSM, IP-RAM, com efeitos a 01/08/2016, afeto aos estabelecimentos e serviços das áreas da reabilitação psicossocial e terapêutica e inclusão de pessoas com deficiência, conforme mencionado na alínea b) do anterior ponto 2.

Quanto às despesas com bens e serviços dos estabelecimentos e serviços integrados, registre-se um aumento de (+) 2,79%, que já revela também o incremento inerente à mesma assunção das atribuições das áreas da reabilitação psicossocial e terapêutica e inclusão de pessoas com deficiência, se bem que, neste caso, o efeito em 2017 desse incremento será proporcionalmente de muito maior relevo, dada a natureza desta despesa e o processo de transição em causa.

Quanto às receitas, constituídas principalmente por participações de utentes, registaram uma variação de (-) 6,74%, resultado essencialmente da variação de (-) 2,02% nas participações de utentes e de uma diminuição de outras receitas correntes de (-) 97,61.

A execução orçamental foi de 96,78% na despesa e de 92,95€ na receita.

Esta execução de despesa deve-se essencialmente às seguintes percentagens de execução:

- Subsídios eventuais a famílias de em carência..... 99,33%
- Subsídio para ações de acolhimento e apoio domiciliário – Idosos .....96,31%



**REGIÃO AUTÓNOMA DA MADEIRA**  
**SECRETARIA REGIONAL DOS ASSUNTOS SOCIAIS**  
**INSTITUTO DE SEGURANÇA SOCIAL DA MADEIRA, IP-RAM**

- Subsídios a famílias de acolhimento – Crianças e Jovens .....	93,48%
– Acordos de cooperação - Apoios Correntes .....	99,46%
– Estabelecimentos e serviços integrados .....	95,84%
– Programa de emergência alimentar .....	100,00%
– Fundo de Socorro Social (Apoios emergência incêndios e outros) .....	100,00%
– Despesas de capital.....	68,81%

**e) Sistema Previdencial**

As despesas registaram uma redução global de (-) 6,74%, enquanto em 2015 a variação foi de (-) 7,91%.

A redução 2016, tal como a de 2015, foi determinada essencialmente pela redução da despesa com o subsídio de desemprego, (-) 13,74% em 2016 e (-) 20,68% em 2015.

Por sua vez e relativamente às demais principais rubricas de despesa do sistema previdencial registaram-se as seguintes variações:

- No subsídio de doença (-) 2,14%, contra (+) 11,09% em 2015, no subsídio parentalidade, (+) 4,76% contra (+) 24,17% em 2015, e nas transferências para o Orçamento Regional para efeitos de financiamento das políticas de emprego e formação profissional, (+) 3,07%, contra (+) 7,10% em 2015.

A este propósito, ver no anexo XXII as variações no número de beneficiários que beneficiaram destas prestações.

As receitas do ISSM, IP-RAM registaram um incremento de (+) 2,37%, enquanto em 2015 esse incremento foi de (+)4,78%.



**REGIÃO AUTÓNOMA DA MADEIRA**  
**SECRETARIA REGIONAL DOS ASSUNTOS SOCIAIS**  
**INSTITUTO DE SEGURANÇA SOCIAL DA MADEIRA, IP-RAM**

Esse incremento 2016 resulta essencialmente da variação em (+) 2,68% nas contribuições e quotizações, quanto em 2015 essa variação foi de (+) 4,57%.

Refira-se que as contribuições e quotizações representam a quase totalidade da receita do ISSM, IP-RAM, 97% da sua receita total OSS e 98% da receita do sistema previdencial.

A análise da variação da receita de contribuições é efetuada mais pormenorizadamente no seguinte ponto quatro.

A execução da despesa foi de 97,16%, enquanto a execução da receita foi de 114,33%.

**f) Encargos de Administração**

Em primeiro lugar, refira-se que este fundo refere-se aos encargos com carácter administrativo, incluindo os encargos com toda a estrutura administrativa e técnica do ISSM, IP-RAM referida no ponto um, com exceção dos encargos com pessoal afeto ao fundo apoio judiciário e dos encargos dos estabelecimentos e serviços de ação social e demais fundos do subsistema de ação social.

As despesas de Administração registaram uma variação de (-) 0,04%, contra uma variação 2015 de (+) 0,02%.

Em especial, refira-se as variações 2016 de (+) 0,74% e (-) 3,61%, respetivamente nas despesas com pessoal e nas aquisições de bens e serviços. Em 2015 as correspondentes variações foram de (-) 1,15% e (+) 6,04%.

A variação 2016 nas despesas com pessoal do fundo Administração deve-se essencialmente à redução de despesa por aposentações, contrabalançada pelas reposições das reduções remuneratórias.

A execução da despesa foi de 96,54%, resultado, essencialmente, da execução nas despesas com pessoal, 96,62% e da execução das aquisições de bens e serviços, 96,30%.



**REGIÃO AUTÓNOMA DA MADEIRA**  
SECRETARIA REGIONAL DOS ASSUNTOS SOCIAIS  
**INSTITUTO DE SEGURANÇA SOCIAL DA MADEIRA, IP-RAM**

**g) Aplicação da Lei 8/2012, de 21 de fevereiro – Compromissos e pagamentos em atraso (LCPA)**

**g1 - Compromissos plurianuais a 31/12/2016:**

Nos termos do nº 2, do artigo 6, da Lei 8/2012, de 21 de fevereiro, foram registados via serviços online da Direção Geral do Orçamento – SCEP, com referência a 31/12/2016, compromissos plurianuais num total de 42.007.755,64€ (ver anexo X).

Estes compromissos referem-se, essencialmente, a acordos de cooperação com instituições particulares de solidariedade social.

**g2 - Não existência de pagamentos em atraso – Lei 8/2012, de 21 de fevereiro (LCPA):**

O ISSM, IP-RAM regularizou todos os seus pagamentos em atraso em março 2012, pelo que após esse mês vem declarando, via serviços online da Direção Geral do Orçamento, não ter pagamentos em atraso.

**g3 - Recebimentos em atraso – Lei 8/2012, de 21 de fevereiro (LCPA)**

De acordo com o anexo XI, o ISSM, IP-RAM declarou recebimentos em atraso, com referência a 31/12/2016, no total de 255.262.995,24€.

Estes valores na sua quase totalidade são relativos a dívidas inerentes à relação contributiva e a pagamentos a beneficiários de valores indevidos de prestações.

**4 - RECEITAS E DESPESAS AFETAS À REGIÃO AUTÓNOMA DA MADEIRA E APURAMENTO DE SALDOS**

Os anexos V a IX ao presente relatório apresentam, de forma bastante agregada, os mais relevantes valores consolidados da atividade do sistema de segurança social na RAM, quer do ponto de vista da despesa realizada em benefício dos residentes na RAM, quer do ponto de vista da receita arrecada de empresas ou de residentes da RAM.

No anterior ponto 3, alínea a) já foram identificados os principais valores globais.



**REGIÃO AUTÓNOMA DA MADEIRA**  
**SECRETARIA REGIONAL DOS ASSUNTOS SOCIAIS**  
**INSTITUTO DE SEGURANÇA SOCIAL DA MADEIRA, IP-RAM**

De acordo com os mesmos anexos evidencia-se:

A receita referente a contribuintes tem vindo a ser contabilizada pelas diferentes entidades do sistema de segurança social, em função da entidade recebedora e não em função da sede das entidades empregadoras e do domicílio das entidades não empregadoras. Se a receita tivesse sido contabilizada em função deste critério, em 2016 o seu montante seria acrescido do valor de 41.341.158,45€, já referido no anterior ponto 3, alínea a).

Por sua vez, de acordo com o também referido no mesmo anterior ponto 3, alínea a), os valores relativos a pensões e complementos, incluindo pensões pagas a antigos combatentes, e de doença profissional, pagos pelo ISS, IP, a favor de residentes da RAM, não são relevados como despesa do ISSM, IP-RAM.

O mesmo se passa relativamente aos valores das pensões de residentes da RAM do regime substitutivo bancário+ BPN, pagos pelo IGFSS, IP, mencionados no mesmo anterior ponto 3, alínea a).

Considerando a receita da RAM em função do já referido critério sede e de domicílio, e as despesas de todo o Sistema de Segurança Social afetas à RAM, incluindo os referidos valores de pensões e doença profissional pagos pelo ISS, IP, mas excluindo os referidos valores de pensões pagos pelo IGFSS, IP, o grau de cobertura das receitas sobre as despesas foi, em 2016, de 52,03%, enquanto em 2015 foi de 53,75%, a que corresponde um saldo 2016 de 229.503.403,40€, ligeiramente superior ao de 2015, que se cifrou em 217.533.061,24€.

Estes saldos são financiados no âmbito global do Orçamento de Segurança Social, através de transferências do Orçamento de Estado, receitas fiscais consignadas, receitas inerentes aos jogos sociais, contribuições e quotizações e demais receitas arrecadadas no todo nacional no âmbito dos sistemas e subsistemas do sistema de segurança social, de acordo com as normas vigentes, designadamente de acordo com a anteriormente referida Lei 4/2007, de 16 de janeiro (bases gerais do sistema de segurança social).

No anexo VIII demonstra-se a decomposição dos referidos saldos anuais e designadamente do referido saldo 2016 de 229.503.403,40€, por cada um dos sistemas e subsistemas de segurança social, incluindo a parte relativa a despesas e receitas comuns - Administração do sistema.



**REGIÃO AUTÓNOMA DA MADEIRA**  
SECRETARIA REGIONAL DOS ASSUNTOS SOCIAIS  
**INSTITUTO DE SEGURANÇA SOCIAL DA MADEIRA, IP-RAM**

De acordo com o acima referido, para efeitos do computo destes saldos, não se incluiu os encargos com pensões de residentes na RAM abrangidos pelo regime substituído bancário+ BPN pagas através do Instituto de Gestão Financeira da Segurança Social, IP, pressupondo-se como já referido no anterior ponto 3, alínea a), que essa despesa está totalmente coberta por receita cujo financiamento é feito através de património que anteriormente reverteu para o Estado, e que essa parte de receita também seria imputável à RAM em igual valor ao da despesa, e que nessa medida, para efeitos de apuramento desses saldos não foram considerados os valores quer da correspondente receita quer da correspondente despesa, e que se fossem considerados, de qualquer modo resultaria sempre um efeito nulo sobre o saldo.

Numa outra vertente e por contraposição ao referido saldo 2016 acima apurado, o saldo da execução orçamental do ISSM,IP-RAM, conforme já referido no anterior ponto 3 alínea a), foi de 27.801.925,99€ (sem saldo transitado foi de 1.107.160,68€), contra um saldo 2015 de 26.694.765,31€ (sem saldo transitado 865.237,70€), conforme demonstrado no anexo IX.

Nesse contexto e considerando o habitual saldo positivo de execução orçamental do ISSM, IP-RAM, do ponto de vista da execução OSS, e de acordo com o referido anexo IX e conforme anexos II e IV, o total de transferências 2016 para entidades do sistema de segurança social foi de 47.492.485,96€ sendo:

- Transferências para o IGFSS, IP a título de excedentes orçamentais - 47.467.243,47€;
- Transferências para ISS, IP relativas a pagamentos de doença profissional - 25.242,49€.

O mesmo total 2015 que foi de 41.376.607,21€ sendo:

- Transferências para o IGFSS, IP a título de excedentes orçamentais - 41.338.809,22€;
- Transferências para ISS, IP relativas a pagamentos de doença profissional - 37.797,99€.



REGIÃO AUTÓNOMA DA MADEIRA  
SECRETARIA REGIONAL DOS ASSUNTOS SOCIAIS  
INSTITUTO DE SEGURANÇA SOCIAL DA MADEIRA, IP-RAM

## 5 - EVOLUÇÃO DAS PRINCIPAIS RUBRICAS DO BALANÇO E DA DEMONSTRAÇÃO DE RESULTADOS

De acordo com os anexos XII a XIX do presente relatório evidencia-se:

### a) Balanço – Ativo

Em primeiro lugar refira-se que o ativo é constituído essencialmente pela dívida de contribuintes, pelos depósitos bancários e pelas imobilizações corpóreas, cujo peso 2016 da correspondente dívida líquida de provisões e amortizações, sobre o total do ativo líquido, é de, respetivamente, 63,52%, 19,28% e 15,18%, contra um correspondente peso 2015 de 71,79%, 14,51% e 12,15%.

O ativo líquido regista uma redução global de (-) 21,05%, contra uma redução 2015 de (-) 3,15%.

A variação 2016 é essencialmente resultado de uma variação de (-) 12,62% nas dívidas líquidas de terceiros de médio e longo prazo, contra uma variação de (-) 35,16% nas dívidas líquidas de terceiros de curto prazo (ambas as dívidas principalmente de contribuintes), de uma redução das imobilizações corpóreas de (-) 1,36% e de um aumento em (+) 4,90% nos depósitos à ordem.

O alinhamento em 2014 da contabilização das provisões e da dívida de cobrança duvidosa em função dos critérios utilizados pelas demais instituições de segurança social, no essencial, explica as variações 2014/2013, pois tal alinhamento implicou uma elevada redução das provisões e o correspondente incremento da dívida líquida (ver ponto 8.2.23 do anexo às demonstrações financeiras do ano de 2014).

Em 2015 e 2016 manteve-se essa prática de alinhamento da política de contabilização das provisões e da dívida de cobrança duvidosa.

Deste modo, em 2016, tal como a generalidade das instituições de segurança social, passou-se a provisionar dívida anteriormente não provisionada de contribuintes, concretamente a dívida cujos processos executivos estavam suspensos, designadamente por motivos de estar a decorrer processo de insolvência (ver pontos 8.2.23 e 8.2.31 do anexo às demonstrações financeiras do ano de 2016).

A variação da dívida de terceiros resulta em muito desse facto.



**REGIÃO AUTÓNOMA DA MADEIRA**  
SECRETARIA REGIONAL DOS ASSUNTOS SOCIAIS  
**INSTITUTO DE SEGURANÇA SOCIAL DA MADEIRA, IP-RAM**

Assim, a dívida líquida de contribuintes (deduzida dessas provisões e incluindo a dívida de contribuintes em cobrança duvidosa), registou uma redução de (-) 30,15% contra uma variação 2015 de (-) 5,12% (ver anexo XV).

Não considerando as provisões, a dívida de contribuintes registou uma variação de (+) 0,85%, contra uma variação 2015 de (-) 2,18%, (ver mesmo anexo XV).

A referida variação 2016 é resultado essencialmente do incremento de (+) 6,29% da dívida de trabalhadores independentes, sendo que a principal componente da dívida de contribuintes (contribuições e quotizações de entidades empregadoras) registou uma redução de (-) 0,63%.

Quanto à dívida líquida de prestações sociais a repor, consideradas portanto as provisões e incluindo a dívida em cobrança duvidosa, representa 1,31% do ativo líquido, contra 0,93% em 2015.

A mesma dívida líquida de prestações sociais a repor regista um incremento de (+) 11,70%, contra uma variação 2015 de (+) 27,18%. No entanto não se considerando as provisões, isto é, se considerarmos o valor bruto da dívida, esse incremento já é de somente (+) 2,15%, quando em 2015 a variação foi de (+) 1,30% (ver anexo XVIII).

Quanto aos acréscimos e diferimentos, de valor residual no total do ativo, regista-se uma variação de (+) 131,81%. Os valores em causa referem-se exclusivamente a custos diferidos por obras em edifícios alheios.

## **b) Balanço - Passivo**

Registe-se em primeiro lugar o pouco peso do passivo na estrutura do balanço, pois não considerados os acréscimos e diferimentos, o total do passivo representa 0,45% do total do ativo, enquanto com acréscimos e diferimentos representa 3,50%, sendo que o peso dos acréscimos e diferimentos é de 3,05%. Em 2015 esses pesos eram, respetivamente, de 0,33%, 2,96% e 2,63%.

Relativamente à dívida a terceiros, os únicos valores relevantes referem-se a montantes de prestações postos a pagamento para os quais os beneficiários não efetivaram os recebimentos (não levantamento das cartas cheque ou lapsos na conta bancária indicada para os pagamentos por crédito bancário).





**REGIÃO AUTÓNOMA DA MADEIRA**  
SECRETARIA REGIONAL DOS ASSUNTOS SOCIAIS  
**INSTITUTO DE SEGURANÇA SOCIAL DA MADEIRA, IP-RAM**

Estes valores aguardam prescrição ou reclamação para posterior nova emissão dos meios de pagamento.

Esta dívida está refletida na rubrica do balanço "outros credores", cuja variação foi de (+) 4,83% e em 2015 de (-) 14,46%.

Tem-se mantido nulo, de 2012 a 2014, o saldo da conta 24-Estado e outros entes públicos. Em 2015 esta conta regista um pequeno saldo de 534,12€ e em 2016 esse saldo foi de 6,90€.

Estes saldos são resultado das retenções por operação de tesouraria, designadamente por retenções de IRS/IRC ou de contribuições sociais, terem vindo a ser pagas sempre no próprio ano de referência, com exceção dos anos de 2015 e 2016 nos quais não foi possível concretizar tal plenamente, pelo que resultaram tais residuais saldos.

Os acréscimos e diferimentos registam uma redução de (-) 8,40%, contra uma variação 2015 de (-) 42,52%.

Tal é resultado, essencialmente, da variação 2016/2015 em (-) 43,63% nos proveitos diferidos por juros vincendos, por efeito da anulação de muitos acordos prestacionais relativos a dívida de contribuintes. Em 2015 essa variação foi de (-) 65,05%.

Por efeito do acima exposto, o total do passivo, incluindo acréscimos e diferimentos, registou uma variação de (-) 6,78%, quando em 2015 a variação foi de (-) 40,44%.

### **c) Balanço - Fundos Próprios: Património, Reservas e Resultados**

Verifica-se uma redução de (-) 21,49% nos fundos próprios, contra uma variação 2015 de (-) 1,26%.

A variação 2016 dos fundos próprios resultou essencialmente da variação dos resultados transitados, em consequência, principalmente, de se ter alterado o critério de provisionamento da dívida de contribuintes, tendo-se passado a provisionar, conforme já anteriormente referido, dívida anteriormente não provisionada, concretamente a dívida cujos processos executivos estavam suspensos, designadamente



**REGIÃO AUTÓNOMA DA MADEIRA**  
SECRETARIA REGIONAL DOS ASSUNTOS SOCIAIS  
**INSTITUTO DE SEGURANÇA SOCIAL DA MADEIRA, IP-RAM**

por motivos de estar a decorrer processo de insolvência (ver pontos 8.2.23 e 8.2.31 do anexo às demonstrações financeiras do ano de 2016).

#### **d) Demonstração de Resultados**

Quanto à rubrica mais relevante de custos, rubrica transferências correntes concedidas e prestações sociais (61,41% do total de custos, em 2015 77,78%), verifica-se uma variação 2016 de (-) 2,89%, em resultado do efeito combinado das seguintes variações:

- Transferências para o Orçamento Regional para efeitos de financiamento das políticas de emprego e formação profissional (+) 3,07%;
- Transferências para o IGFSS, IP a título de excedente orçamental (+)14,82%;
- Apoios a IPSS – Acordos de Cooperação (+) 1,23%;
- Subsídio de desemprego e demais prestações similares (-) 14,82%;
- Subsídio de doença (-) 2,22%;
- Prestações de parentalidade (+) 3,48%;
- Rendimento Social de Inserção (+) 19,64%;
- Abono de família (+) 1,10%;

As referidas variações constam no anexo IV e VI, devendo-se ter em atenção que no caso destes custos os mesmos coincidem com as correspondentes naturezas de despesa.

A segunda rubrica mais relevante de custos refere-se a custos extraordinários (29,30% do total de custos), com uma variação 2016 de (+) 202,020%, essencialmente em resultado da ligeiramente maior prescrição de dívida de contribuintes, pois em 2016 o correspondente valor foi de 2.575.189,50€; contra 1.596.651,89€ do ano anterior, e de montantes bastante superiores de regularizações de contribuições relativas a anos anteriores (alteração por parte do ISSM, IP-RAM ou pelos contribuintes de contribuições de anos anteriores), cujo montante 2016 foi de 103.193.343,14€ e em 2015 de 32.832.032,62€.

A terceira rubrica de maior peso, custos com pessoal (6,72% do total de custos), teve uma variação (+) 6,26%, resultado essencialmente, conforme já mencionado, do incremento de recursos humanos inerente à assunção por parte do ISSM, IP-RAM dos estabelecimentos e serviços da área da pessoa com deficiência.



**REGIÃO AUTÓNOMA DA MADEIRA**  
**SECRETARIA REGIONAL DOS ASSUNTOS SOCIAIS**  
**INSTITUTO DE SEGURANÇA SOCIAL DA MADEIRA, IP-RAM**

A este propósito e de acordo com o anexo XXIII, o ISSM, IP-RAM viu incrementado os seus efetivos em mais 225 recursos humanos, de dezembro 2015 para dezembro 2016.

A quarta rubrica de maior peso nos custos, provisões do exercício (1,06% do seu total), teve uma variação de (+) 45,85%, passando de 2.630.478,05€ para 3.836.473,71€.

Nos proveitos operacionais destaca-se a variação de (-) 0,70% na rubrica impostos e taxas, que se refere exclusivamente a proveitos de contribuições e quotizações com referência ao próprio ano. Refira-se que esta rubrica representa 96,58% do total dos proveitos operacionais e 87,42% dos proveitos totais.

Por comparação e de acordo com os dados estatísticos (ver anexo XVII), a variação das contribuições e quotizações relativas somente a entidades empregadoras foi de (-) 0,92%.

Os proveitos extraordinários, com um peso de 30,18% no total dos proveitos, registam uma variação de (+) 220,81%. Estes proveitos referem-se essencialmente a regularizações relativas a anos anteriores referentes a contribuições (alteração por parte do ISSM, IP-RAM ou pelos contribuintes de contribuições declaradas ou entrega de novas declarações de anos anteriores), cujo correspondente valor 2016 foi de 102.323.648,54€, em 2015 26.514.992,59, e à “anulação do custo” das provisões inerente às prescrições de dívida, conforme montantes já acima referidos.

Das variações acima descritas, decorre que os resultados operacionais registam uma variação de (+) 51,45%.

Os resultados financeiros, cujas componentes de custos e proveitos são de valor irrelevante no conjunto dos valores do ISSM, IP-RAM, registam uma variação de (-) 62,83%, consequência da redução das taxas de juros dos depósitos à ordem.

Por sua vez os resultados extraordinários registam uma variação (+) 2.511,36%, de um valor de (-) 175.000,89€ para (+) 4.219.908,42€.

Em resultado do acima referido, o resultado líquido de 2016 foi de (+) 3.314.312,37€, por contraposição a um resultado líquido 2015 de (-) 2.001.070,83€.



**REGIÃO AUTÓNOMA DA MADEIRA**  
**SECRETARIA REGIONAL DOS ASSUNTOS SOCIAIS**  
**INSTITUTO DE SEGURANÇA SOCIAL DA MADEIRA, IP-RAM**

**6. JUSTIFICAÇÃO DOS MOVIMENTOS NAS CONTAS DA CLASSE 5 – FUNDO PATRIMONIAL E NAS CONTAS 69 – CUSTOS E PERDAS EXTRAORDINÁRIAS E 79 – PROVEITOS E GANHOS EXTRAORDINÁRIOS**

Os movimentos das contas da classe 5 – Fundo patrimonial encontram-se quantificados e justificados no anexo às demonstrações financeiras, ponto 8.2.32, incluindo no correspondente mapa anexo às mesmas demonstrações financeiras (mapa 8.2.32).

Quanto à quantificação e justificação dos movimentos nas contas 69 e 79, remete-se o anexo XIX.

Funchal, 27 de abril de 2016

O Conselho Diretivo

(Rui Emanuel Pereira de Freitas)

(Augusta Ester Faria de Aguiar)

(Virgílio Paulo Vasconcelos Spínola)

**RELATÓRIO DE GESTÃO**  
**ANEXO I**  
**Mapas Orçamentais**  
**Receita**

Instituição: 3011 - RAM Madeira  
Execução do Orçamento da Segurança Social  
Sistema de Protecção Social de Cidadania  
Subsistema de Solidariedade

Fundos / Classificação Económica	Ano 2016	RUBRICAS	Receita Cobrada Líquida 2013	Receita Cobrada Líquida 2014	Receita Cobrada Líquida 2015	Receita Cobrada Líquida 2016	OSS 2016 Previsão Corrigida	Grau de Execução	Acréscimos (%)		
									2016/2015	2015/2014	2016/2013
(1)		(2)	(3)	(4)	(5)	(6)	(7)	(8)=(7)/(6)	(9)=(6)/(5)-1	(10)=(5)/(4)-1	(11)=(6)/(3)-1
R.16		Saldo do Ano Anterior	0,00	0,00	0,00	0,00	0,00				
R.16.01.**.01		Saldo Orçamental C/ aplicação									
R.16.01.**.02		Saldo Orçamental S/ aplicação									
		<b>I. Receitas Correntes</b>	<b>499.423,97</b>	<b>314.036,15</b>	<b>342.221,64</b>	<b>304.755,25</b>	<b>292.805,00</b>	<b>104,08%</b>	<b>-10,95%</b>	<b>8,98%</b>	<b>-38,98%</b>
<b>FUNDO</b>	<b>RA111001</b>	<b>Transferências do MTSS</b>	<b>0,00</b>	<b>0,00</b>	<b>0,00</b>	<b>0,00</b>	<b>0,00</b>				
R.06.03.02.01		Transferências do MTSS - Lei de Bases da SS - Lei nº 4/2007									
R.06.03.02.01		Receitas cessantes									
<b>FUNDO</b>	<b>RA111002</b>	<b>Transferências de Outros Ministérios</b>	<b>0,00</b>	<b>0,00</b>	<b>0,00</b>	<b>0,00</b>	<b>0,00</b>				
R.06.03.02.02		<b>Transferências p/ Subsídio de Renda</b>	<b>0,00</b>	<b>0,00</b>	<b>0,00</b>	<b>0,00</b>	<b>0,00</b>				
R.06.03.12.02		MAOTDR - Subsídio de renda (RALU)									
		Instituto Nacional Habitação - subsídio de renda (NRAU)									
R.06.03.02.03		<b>Transferências do Ministério Defesa Nacional</b>	<b>0,00</b>	<b>0,00</b>	<b>0,00</b>	<b>0,00</b>	<b>0,00</b>				
R.06.03.02.03		Transferências do Ministério Defesa Nacional ( Artº 39 DL 118/04 )									
		Transferências do Ministério Defesa Nacional (dívida de 2004 a 2006)									
R.06.03.02.04		<b>Transferência do Ministério Saúde</b>	<b>0,00</b>	<b>0,00</b>	<b>0,00</b>	<b>0,00</b>	<b>0,00</b>				
		Transferência do Ministério Saúde									
R.06.03.01.02		<b>Transferência Ministério Finanças - DGT</b>	<b>0,00</b>	<b>0,00</b>	<b>0,00</b>	<b>0,00</b>	<b>0,00</b>				
		Pensões desalojados das ex-colónias									
<b>FUNDO</b>	<b>RA111003</b>	<b>Outras Receitas</b>	<b>499.423,97</b>	<b>314.036,15</b>	<b>342.221,64</b>	<b>304.755,25</b>	<b>292.805,00</b>	<b>104,08%</b>	<b>-10,95%</b>	<b>8,98%</b>	<b>-38,98%</b>
R.04.01		Taxas									
R.04.02		Multas e penalidades	0,00	0,00	0,00	0,00	0,00				
R.07.01		Venda de bens									
R.07.02		Prestação de serviços									
R.08.01		Outras receitas correntes - outras	0,00	0,00	0,00	0,00	0,00				
R.15.01		Reposições não abatidas nos pagamentos	499.423,97	314.036,15	342.221,64	304.755,25	292.805,00	104,08%	-10,95%	8,98%	-38,98%
	<b>R-SOL-2010</b>	<b>ROSS - Receita Subs Solidariedade</b>	<b>499.423,97</b>	<b>314.036,15</b>	<b>342.221,64</b>	<b>304.755,25</b>	<b>292.805,00</b>	<b>104,08%</b>	<b>-10,95%</b>	<b>8,98%</b>	<b>-38,98%</b>
		<b>TOTAL Subs Solidariedade</b>	<b>499.423,97</b>	<b>314.036,15</b>	<b>342.221,64</b>	<b>304.755,25</b>	<b>292.805,00</b>	<b>104,08%</b>	<b>-10,95%</b>	<b>8,98%</b>	<b>-38,98%</b>

**RELATÓRIO DE GESTÃO**  
**ANEXO I**  
**Mapas Orçamentais**  
**Receita**

Instituição: 3011 - RAM Madeira  
Execução do Orçamento da Segurança Social  
Sistema de Protecção Social de Cidadania  
Subsistema de Protecção Familiar

Fundos / Classificação Económica	Ano 2016	RUBRICAS	Receita Cobrada Líquida 2013	Receita Cobrada Líquida 2014	Receita Cobrada Líquida 2015	Receita Cobrada Líquida 2016	OSS 2016 Previsão Corrigida	Grau de Execução	Acréscimos (%)		
									2016/2015 (9)=(6)/(5)-1	2015/2014 (10)=(5)/(4)-1	2016/2013 (11)=(6)/(3)-1
(1)		(2)	(3)	(4)	(5)	(6)	(7)	(8)=(5)/(6)			
R.16		Saldo do Ano Anterior	0,00	0,00	0,00	0,00	0,00				
R.16.01.**.01		Saldo Orçamental C/ aplicação									
R.16.01.**.02		Saldo Orçamental S/ aplicação									
		<b>I. Receitas Correntes</b>	<b>996.411,76</b>	<b>925.464,42</b>	<b>798.348,98</b>	<b>518.388,60</b>	<b>850.745,00</b>	<b>60,93%</b>	<b>-35,07%</b>	<b>-13,74%</b>	<b>-47,97%</b>
<b>FUNDO</b>	<b>RA112001</b>	<b>Transf do OE</b>	<b>0,00</b>	<b>0,00</b>	<b>0,00</b>	<b>0,00</b>	<b>0,00</b>				
R.06.03.04.02		Receitas Fiscais Consignadas	0,00	0,00	0,00	0,00	0,00				
		IVA social									
		<b>Transferência do MTSS</b>	<b>0,00</b>	<b>0,00</b>	<b>0,00</b>	<b>0,00</b>	<b>0,00</b>				
R.06.03.04.04		Transferências do MTSS - Lei de Bases da SS - Lei nº 4/2007									
R.06.03.04.05		IVA (Lei 39/2005)									
<b>FUNDO</b>	<b>RA112002</b>	<b>Outras Receitas Correntes</b>	<b>996.411,76</b>	<b>925.464,42</b>	<b>798.348,98</b>	<b>518.388,60</b>	<b>850.745,00</b>	<b>60,93%</b>	<b>-35,07%</b>	<b>-13,74%</b>	<b>-47,97%</b>
R.04.01		Taxas									
R.04.02		Multas e penalidades	0,00	0,00	0,00	0,00	0,00				
R.07.01		Venda de bens									
R.07.02		Prestação de serviços									
R.08.01		Outras receitas correntes - outras	0,00	0,00	0,00	0,00	0,00				
R.15.01		Reposições não abatidas nos pagamentos	996.411,76	925.464,42	798.348,98	518.388,60	850.745,00	60,93%	-35,07%	-13,74%	-47,97%
	<b>R-PF-2010</b>	<b>ROSS - Oreceita-Subs Protecção Familiar</b>	<b>996.411,76</b>	<b>925.464,42</b>	<b>798.348,98</b>	<b>518.388,60</b>	<b>850.745,00</b>	<b>60,93%</b>	<b>-35,07%</b>	<b>-13,74%</b>	<b>-47,97%</b>
		<b>TOTAL Subs Protecção Familiar</b>	<b>996.411,76</b>	<b>925.464,42</b>	<b>798.348,98</b>	<b>518.388,60</b>	<b>850.745,00</b>	<b>60,93%</b>	<b>-35,07%</b>	<b>-13,74%</b>	<b>-47,97%</b>



**RELATÓRIO DE GESTÃO**  
**ANEXO I**  
**Mapas Orçamentais**  
**Receita**

Instituição: 3011 - RAM Madeira  
Execução do Orçamento da Segurança Social  
Sistema de Protecção Social de Cidadania  
Subsistema de Acção Social

Fundos / Classificação Económica	Ano 2016	RUBRICAS	Receita Cobrada Líquida 2013	Receita Cobrada Líquida 2014	Receita Cobrada Líquida 2015	Receita Cobrada Líquida 2016	OSS 2016 Previsão Corrigida	Grau de Execução	Acréscimos (%)		
									2016/2015 (9)=(6)/(5)-1	2015/2014 (10)=(5)/(4)-1	2016/2013 (11)=(6)/(3)-1
(1)		(2)	(3)	(4)	(5)	(6)	(7)	(8)=(5)/(6)			
		II. Capital	0,00	0,00	0,00	0,00	0,00	0,00			
		Transferências de Capital	0,00	0,00	0,00	0,00	0,00	0,00			
<b>FUNDO</b>		<b>PIDDAC - OE - Administração Central - Estado</b>	0,00	0,00	0,00	0,00	0,00	0,00			
		Projectos não co-financiados (OE)	0,00	0,00	0,00	0,00	0,00	0,00			
R.10.03.03	P999900014	Transferências de capital - Administração Central									
		Projectos co-financiados (OE)	0,00	0,00	0,00	0,00	0,00	0,00			
R.10.03.06	P999900016	QCA III - POSI									
R.10.03.06	P999900001	QCA III - POEFDS									
R.10.03.06	P999900004	QCA III - Intervenções Desconcentradas/PORLVT									
R.10.03.06	P999900029	QREN - POPH - P032 medida 6									
<b>FUNDO</b>		<b>PIDDAC - FEDER - U.E.</b>	0,00	0,00	0,00	0,00	0,00	0,00			
R.10.09.01.01	P999900003	QCA III - Programa de Desenvolvimento Social									
R.10.09.01.01	P999900005+P201100099	QCA III - Intervenções Desconcentradas/PORLVT									
<b>FUNDO</b>		<b>PIDDAC - FSE - U.E.</b>	0,00	0,00	0,00	0,00	0,00	0,00			
R.10.09	P999900030	QREN - POPH - P032 medida 6									
<b>FUNDO</b>		<b>Reembolso de Empréstimos Concedidos - FSS</b>	0,00	0,00	0,00	0,00	0,00	0,00			
R.11.06.09	RA123001	Activos financeiros - Empréstimos M/L prazo - FSS									
<b>FUNDO</b>		<b>Outras Receitas de Capital</b>	0,00	0,00	0,00	0,00	0,00	0,00			
R.13.01.99	RA123002	Outras receitas de capital - Outras									
<b>FUNDO</b>		<b>Transferências de Capital - Interreg</b>	0,00	0,00	0,00	0,00	0,00	0,00			
R.10.04	A.xxx	Administração regional - RAM									
R.10.09		Resto do mundo									
	R-AS-2010	ROSS - Receita-Subsistema Acção Social 2010	1.944.934,37	1.960.334,50	2.540.340,63	3.156.867,15	3.311.061,63	95,34%	24,27%	29,59%	62,31%
		Piddac	0,00	0,00	0,00	0,00	0,00	0,00			
		<b>TOTAL Subsistema de Acção Social com saldo</b>	<b>1.944.934,37</b>	<b>1.960.334,50</b>	<b>2.540.340,63</b>	<b>3.156.867,15</b>	<b>3.311.063,63</b>	<b>95,34%</b>	<b>24,27%</b>	<b>29,59%</b>	<b>62,31%</b>
		<b>TOTAL Subsistema de Acção Social sem saldo</b>	<b>1.944.934,37</b>	<b>1.960.334,50</b>	<b>2.179.340,63</b>	<b>2.032.468,52</b>	<b>2.186.665,00</b>	<b>92,95%</b>	<b>-6,74%</b>	<b>11,17%</b>	<b>4,50%</b>





**RELATÓRIO DE GESTÃO**  
**ANEXO I**  
**Mapas Orçamentais**  
**Receita**

Instituição: 3011 - RAM Madeira  
Execução do Orçamento da Segurança Social  
Sistema Previdencial  
Financiamento Bipartido - Regime de Repartição

Fundos / Classificação Económica	Ano 2016	RUBRICAS	Receita Cobrada Líquida 2013	Receita Cobrada Líquida 2014	Receita Cobrada Líquida 2015	Receita Cobrada Líquida 2016	OSS 2016 Previsão Corrigida	Grau de Execução	Acréscimos (%)		
									2016/2015 (9)=(6)/(5)-1	2015/2014 (10)=(5)/(4)-1	2016/2013 (11)=(6)/(3)-1
(1)		(2)	(3)	(4)	(5)	(6)	(7)	(8)=(5)/(6)	(9)=(6)/(5)-1	(10)=(5)/(4)-1	(11)=(6)/(3)-1
FUNDO R.08.01	RA311003.R POAP - RP	Administração - POAP (ISS) Outras receitas correntes - Outras	0,00	0,00	0,00	0,00	0,00	0,00			
FUNDO R.06.09	RA311004.0	Administração P29 - FSE Transferências Correntes EU-Paises Membros	0,00	0,00	0,00	0,00	0,00	0,00			
FUNDO R.06.09	RA311004.R	Administração P29 - Outras Receitas Transferências Correntes EU-Paises Membros	0,00	0,00	0,00	0,00	0,00	0,00			
FUNDO R.06.03	RA311007.0	Admin.-POAP-FEDER Administração Central - Transferências SFA - Outras	0,00	0,00	0,00	0,00	0,00	0,00			
	TEORFSE09	Transf Exterior - FSE	0,00	0,00	0,00	0,00	0,00	0,00			
FUNDO R.06.09.03.02 R.05.02.01	AFP307	Ação Formação FSE QREN Transferências correntes - Resto do Mundo - FSE - QREN Rendimentos da propriedade - Juros - AFP/FSE	0,00	0,00	0,00	0,00	0,00	0,00			
FUNDO R.04.02.02.99 R.06.09.03.02 R.15.01.01 R.05.02.01	AFP3*	Acções Formação FSE QCAIII Outros juros compensatórios Transferências correntes - Resto do Mundo - FSE - QCAIII Reposições não abatidas nos pagamentos Rendimentos da propriedade - Juros - AFP/FSE	0,00	0,00	0,00	0,00	0,00	0,00			
FUNDO R.04.02.02.99 R.05.02.01 R.15.01.01	OR-AFP-CPN AFP2*	Outras Receitas AFP-CPN Outras Receitas - Acções Formação OSS/CPN Outros juros compensatórios Rendimentos da propriedade - Juros - AFP/QREN/POPH Reposições não abatidas nos pagamentos	0,00	0,00	0,00	0,00	0,00	0,00			
FUNDO R.06.03.05.02 R.06.03.11.01 R.06.03.11.03 R.08.01.99	R-FORM2010 F*	Formação Profissional Transf* de SFA's - Proj. Form. Prof. das ISS's Transferências ACE - projectos cofinanciados - POSI (PCM) Transferências SFA - IEFP Transferências SFA - Outras Outras receitas correntes - Outras	0,00	0,00	0,00	0,00	0,00	0,00			
		II. Capital	0,00	0,00	0,00	0,00	0,00	0,00			
		Receitas de Capital	0,00	0,00	0,00	0,00	0,00	0,00			
FUNDO R.11.06.10	RA221001	Lei 2092 e Outros Activos Financeiros - Empréstimos ML Prazo - Famílias	0,00	0,00	0,00	0,00	0,00	0,00			
FUNDO R.12.05.02.03	RA221001	Empréstimos Obtidos Linha de crédito	0,00	0,00	0,00	0,00	0,00	0,00			
FUNDO R.10.03.10	RA221002	Transferências de SFA (POAT-II) Transferências SFA - part. Comunitária	0,00	0,00	0,00	0,00	0,00	0,00			
FUNDO R.09 R.13.01	RA221003	Outras Receitas de Capital Venda de Bens Investimento Outras receitas de capital - Outras	0,00	0,00	0,00	0,00	0,00	0,00			
FUNDO R.11.01 R.11.06 R.11.08	RA221004	Outras Receitas de Capital - Activos Financeiros Activos financeiros - Depósitos, certificados de depósito e poupança Activos financeiros - Alienação de partes sociais de empresas Acções out.particip.	0,00	0,00	0,00	0,00	0,00	0,00			
	R-PREV-09	ROSS - Sistema Previdencial	214.004.454,87	223.281.550,35	224.631.764,59	230.327.842,12	227.021.370,68	101,46%	2,54%	0,60%	7,63%
		<b>TOTAL Sistema Previdencial - Reg Repartição com saldo</b>	<b>214.004.454,87</b>	<b>223.281.550,35</b>	<b>224.631.764,59</b>	<b>230.327.842,12</b>	<b>227.021.370,68</b>	<b>101,46%</b>	<b>2,54%</b>	<b>0,60%</b>	<b>7,63%</b>
		<b>TOTAL Sistema Previdencial - Reg Repartição sem saldo</b>	<b>188.166.369,01</b>	<b>190.882.808,98</b>	<b>200.014.815,31</b>	<b>204.757.475,44</b>	<b>201.451.004,00</b>	<b>114,33%</b>	<b>2,37%</b>	<b>4,78%</b>	<b>8,82%</b>
		<b>TOTAL ORÇAMENTO OSS / EXECUÇÃO DA RECEITA com saldo</b>	<b>217.445.224,97</b>	<b>226.481.385,42</b>	<b>228.312.675,84</b>	<b>234.307.853,12</b>	<b>231.475.984,31</b>	<b>101,22%</b>	<b>2,63%</b>	<b>0,81%</b>	<b>7,75%</b>
		<b>TOTAL ORÇAMENTO OSS / EXECUÇÃO DA RECEITA sem saldo</b>	<b>191.607.139,11</b>	<b>194.082.644,05</b>	<b>203.334.726,56</b>	<b>207.613.087,81</b>	<b>204.781.219,00</b>	<b>101,38%</b>	<b>2,10%</b>	<b>4,77%</b>	<b>8,35%</b>
			0,00	0,00	0,00	0,00	0,00				

Instituição: 3011 - RAM Madeira  
 Execução do Orçamento da Segurança Social  
 Transferências Correntes e de Capital - Fluxos Financeiros Entre Intituições  
 Receita

Fundos / Classificação Económica	Ano 2016	RUBRICAS	Receita Cobrada Líquida 2013	Receita Cobrada Líquida 2014	Receita Cobrada Líquida 2015	Receita Cobrada Líquida 2016	OSS 2016 Previsão Corrigida	Grau de Execução	Acréscimos (%)		
									2016/2015	2015/2014	2016/2013
(1)		(2)	(3)	(4)	(5)	(6)	(7)	(8)=(5)/(6)	(9)=(6)/(5)-1	(10)=(5)/(4)-1	(11)=(6)/(3)-1
<b>T01*</b>		<b>Transferências Obtidas</b>									
R.06.06		Transferências correntes	361.000,00	327.670,67	35.605,03	1.086,84	2.276,00	47,75%	-96,95%	-89,13%	-99,70%
R.10.06		Transferências capital									
<b>F*</b>		<b>Transferências Obtidas</b>									
R.06.06		Transferências correntes									
<b>A*</b>		<b>Transferências Obtidas</b>									
R.06.06		Transferências correntes									
R.10.06		Transferências capital									
<b>P*</b>		<b>Transferências Obtidas</b>									
R.06.06		Transferências correntes									
R.10.06		Transferências capital									
<b>TOTAL DAS TRANSFERÊNCIAS OBTIDAS</b>			<b>361.000,00</b>	<b>327.670,67</b>	<b>35.605,03</b>	<b>1.086,84</b>	<b>2.276,00</b>	<b>47,75%</b>	<b>-96,95%</b>	<b>-89,13%</b>	<b>-99,70%</b>
									<b>2016/2015</b>	<b>2015/2014</b>	<b>2016/2013</b>
<b>TOTAL GERAL com saldo</b>			<b>217.806.224,97</b>	<b>226.809.056,09</b>	<b>228.348.280,87</b>	<b>234.308.939,96</b>	<b>231.478.260,31</b>	<b>101,22%</b>	<b>2,61%</b>	<b>0,68%</b>	<b>7,58%</b>
<b>TOTAL GERAL sem saldo</b>			<b>191.968.139,11</b>	<b>194.410.314,72</b>	<b>203.370.331,59</b>	<b>207.614.174,65</b>	<b>204.783.495,00</b>	<b>101,38%</b>	<b>2,09%</b>	<b>4,61%</b>	<b>8,15%</b>
<b>Saldo</b>			<b>25.838.085,86</b>	<b>32.398.741,37</b>	<b>24.977.949,28</b>	<b>26.694.765,31</b>	<b>26.694.765,31</b>	<b>100,00%</b>	<b>6,87%</b>	<b>-22,90%</b>	<b>3,32%</b>

**RELATÓRIO DE GESTÃO**  
**ANEXO II**  
**Mapas Orçamentais**  
**Despesa**

Instituição: 3011 - RAM Madeira  
Execução do Orçamento da Segurança Social  
Sistema de Protecção Social de Cidadania  
Subsistema de Solidariedade

Fundos / Classificação Económica	Ano 2016	RUBRICAS	Despesa Paga Total 2013	Despesa Paga Total 2014	Despesa Paga Total 2015	Despesa Paga Total 2016	OSS 2016 Dotação Utilizável	Grau de Execução	Acréscimos (%)			
									2016/2015	2015/2014	2016/2013	
									(9)=(6)/(5)-1	(10)=(5)/(4)-1	(11)=(6)/(3)-1	
(1)		(2)	(4)	(5)	(6)	(6)	(7)	(8)=(7)/(6)				
		<b>L. Despesas Correntes</b>	<b>19.379.695,69</b>	<b>19.812.496,07</b>	<b>20.044.656,10</b>	<b>18.892.204,67</b>	<b>19.587.258,00</b>	<b>96,45%</b>		<b>-5,75%</b>	<b>1,17%</b>	<b>-2,52%</b>
<b>FUNDO</b>	<b>DA111001</b>	<b>Rendimento Social de Inserção</b>	<b>6.026.411,74</b>	<b>6.133.362,37</b>	<b>5.831.859,46</b>	<b>6.977.523,15</b>	<b>7.156.468,00</b>	<b>97,50%</b>		<b>19,64%</b>	<b>-4,92%</b>	<b>15,78%</b>
D.04.07.02.02		Apoios a IPSS - Núcleos Locais de Inserção	427.644,72	425.542,04	458.636,12	452.406,48	500.000,00	90,48%		-1,36%	7,78%	5,79%
D.04.08.03.01.01		Apoios a Famílias - Rendimento Social de Inserção	5.598.767,02	5.707.820,33	5.373.223,34	6.525.116,67	6.656.468,00	98,03%		21,44%	-5,86%	16,55%
<b>FUNDO</b>	<b>DA111002</b>	<b>Subsídio Social de Desemprego/provisório/majoração</b>	<b>11.222.950,71</b>	<b>12.081.024,81</b>	<b>12.897.421,35</b>	<b>10.832.358,04</b>	<b>11.200.000,00</b>	<b>96,72%</b>		<b>-16,01%</b>	<b>6,76%</b>	<b>-3,48%</b>
D.04.08.03.11		Subsídio Social de Desemprego/Provisório/Majoração	11.222.950,71	12.081.024,81	12.897.421,35	10.832.358,04	11.200.000,00	96,72%		-16,01%	6,76%	-3,48%
<b>FUNDO</b>	<b>DA111003</b>	<b>Complemento Solidário para Idosos</b>	<b>0,00</b>	<b>0,00</b>	<b>0,00</b>	<b>0,00</b>	<b>0,00</b>					
D.04.08.03.10.01		Velhice										
D.04.08.03.10.02		Sobrevivência										
D.04.08.03.10.03		Vitalício										
D.04.08.03.10.04		Benefícios adicionais de saúde										
<b>FUNDO</b>	<b>DA111004</b>	<b>Apoio Judiciário</b>	<b>145.450,07</b>	<b>158.588,36</b>	<b>145.796,72</b>	<b>106.031,09</b>	<b>146.618,00</b>	<b>72,32%</b>		<b>-27,27%</b>	<b>-8,07%</b>	<b>-27,10%</b>
D.01		Despesas com pessoal	145.450,07	158.588,36	145.796,72	106.031,09	146.618,00	72,32%		-27,27%	-8,07%	-27,10%
D.02		Aquisição de bens e serviços										
D.03		Juros e outros encargos										
D.06.02		Outras despesas correntes diversas										
D.07.01		Aquisição de bens de capital - Investimentos										
<b>FUNDO</b>	<b>DA111005</b>	<b>Defesa Nacional - Militares em RV e RC</b>	<b>0,00</b>	<b>0,00</b>	<b>0,00</b>	<b>0,00</b>	<b>0,00</b>					
D.04.08.03.01.16		Maternidade/Paternidade (artº 39 do DL 118/2004)										
D.04.08.03.01.17		Doença (artº 39 do DL 118/2004)										
D.04.08.03.01.18		Subsídio familiar a crianças e jovens (artº 39 do DL 118/2004)										
D.04.08.03.01.19		Bonificação def. a crianças e jovens (artº 39 do DL 118/2004)										
<b>FUNDO</b>	<b>DA111006</b>	<b>Regime de Solidariedade</b>	<b>0,00</b>	<b>0,00</b>	<b>0,00</b>	<b>0,00</b>	<b>0,00</b>					
D.01		Despesas com o pessoal - NRAU										
D.02		Aquisição de bens e serviços - NRAU										
D.04.03.05.01.01		Transferências correntes para o INATEL										
D.04.08.03.01.04		Subsídio de renda (RAU)										
<b>FUNDO</b>	<b>DA111007</b>	<b>Regime Não Contributivo</b>	<b>1.499.795,77</b>	<b>947.796,12</b>	<b>725.137,44</b>	<b>662.290,10</b>	<b>690.120,00</b>	<b>95,97%</b>		<b>-8,67%</b>	<b>-23,49%</b>	<b>-55,84%</b>
D.04.08.03.01.08		Complementos sociais < pensão social	0,00	0,00	0,00	0,00	0,00					
D.04.08.03.01.09		Invalidez										
D.04.08.03.01.10		Velhice										
		Sobrevivência										
D.04.08.03.01.02		Complemento de doença	7.062,69	5.695,20	5.616,31	4.962,31	5.620,00	88,30%		-11,64%	-1,39%	-29,74%
D.04.08.03.01.03		Complemento de desemprego	1.435.745,58	887.657,73	631.056,36	559.283,76	578.500,00	96,68%		-11,37%	-28,91%	-61,05%
D.04.08.03.01.11		Complemento maternidade	56.987,50	54.443,19	88.464,77	98.044,03	106.000,00	92,49%		10,83%	62,49%	72,04%
D.04.08.03.01.15		Complemento remuneratório aduaneiros										
D.04.08.03.01.05		Pensões	0,00	0,00	0,00	0,00	0,00					
D.04.08.03.01.06		Invalidez										
D.04.08.03.01.07		Velhice										
		Sobrevivência	0,00	0,00	0,00	0,00	0,00					
D.04.08.03.01.12		Complemento extraordinário solidariedade	0,00	0,00	0,00	0,00	0,00					
D.04.08.03.01.13		Invalidez										
		Velhice										
D.04.08.03.01.14		Subsídio de funeral a)	0,00	0,00	0,00	0,00	0,00					

**RELATÓRIO DE GESTÃO**  
**ANEXO II**  
**Mapas Orçamentais**  
**Despesa**

Instituição: 3011 - RAM Madeira  
 Execução do Orçamento da Segurança Social  
 Sistema de Protecção Social de Cidadania  
 Subsistema de Solidariedade

Fundos / Classificação Económica	Ano 2016	RUBRICAS	Despesa Paga Total 2013	Despesa Paga Total 2014	Despesa Paga Total 2015	Despesa Paga Total 2016	OSS 2016 Dotação Utilizável	Grau de Execução	Acréscimos (%)		
									2016/2015	2015/2014	2016/2013
									(9)=(6)/(5)-1	(10)=(5)/(4)-1	(11)=(6)/(3)-1
(1)	(2)	(4)	(5)	(6)	(6)	(7)	(8)=(7)/(6)	(9)	(10)	(11)	
<b>FUNDO</b>	<b>DA111008</b>	<b>Regime Transitório dos Rurais</b>	<b>17.137,93</b>	<b>0,00</b>	<b>0,00</b>	<b>0,00</b>	<b>0,00</b>				<b>-100,00%</b>
		Pensões	17.137,93				0,00				-100,00%
D.04.08.03.02.01		Invalidez									
D.04.08.03.02.02		Velhice									
D.04.08.03.02.03		Sobrevivência	17.137,93	0,00	0,00	0,00	1,00	0,00%			-100,00%
		Complemento extraordinário solidariedade	0,00	0,00	0,00	0,00	0,00				
D.04.08.03.02.04		Invalidez									
D.04.08.03.02.05		Velhice									
D.04.08.03.02.06		Subsidio por morte									
<b>FUNDO</b>	<b>DA111009</b>	<b>Regime Especial de Segurança Social das Actividades Agrícolas</b>	<b>1.762,37</b>	<b>0,00</b>	<b>0,00</b>	<b>0,00</b>	<b>0,00</b>				<b>-100,00%</b>
		Pensões	1.762,37								-100,00%
D.04.08.03.03.01		Invalidez									
D.04.08.03.03.02		Velhice									
D.04.08.03.03.03		Sobrevivência	1.762,37	0,00	0,00	0,00	0,00				-100,00%
D.04.08.03.03.04		Subsidio por morte									
<b>FUNDO</b>	<b>DA111010</b>	<b>Regime Especial de Segurança Social dos Ferrovários</b>	<b>0,00</b>	<b>0,00</b>	<b>0,00</b>	<b>0,00</b>	<b>0,00</b>				
		Pensões	0,00	0,00	0,00	0,00	0,00				
D.04.08.03.04.01		Invalidez									
D.04.08.03.04.02		Velhice									
D.04.08.03.04.03		Sobrevivência									
D.04.08.03.04.04		Subsidio por morte									
<b>FUNDO</b>	<b>DA111011</b>	<b>Pensões - Desalojados das Ex-colónias</b>	<b>0,00</b>	<b>0,00</b>	<b>0,00</b>	<b>0,00</b>	<b>0,00</b>				
		Invalidez									
D.04.08.03.05.01		Velhice									
D.04.08.03.05.02		Sobrevivência									
D.04.08.03.05.03											
<b>FUNDO</b>	<b>DA111012</b>	<b>Complemento Especial de Pensão dos Antigos Combatentes</b>	<b>0,00</b>	<b>0,00</b>	<b>0,00</b>	<b>0,00</b>	<b>0,00</b>				
		Invalidez									
D.04.08.03.09.01		Velhice									
D.04.08.03.09.02		Sobrevivência									
D.04.08.03.09.03											
<b>FUNDO</b>	<b>DA111013</b>	<b>Pensões por Antecipação da Idade de Reforma</b>	<b>0,00</b>	<b>0,00</b>	<b>0,00</b>	<b>0,00</b>	<b>0,00</b>				
		Pensões por antecipação da idade de reforma									
D.04.08.03.12											
<b>FUNDO</b>	<b>DA111014</b>	<b>Subsidio Social na Maternidade</b>	<b>466.187,10</b>	<b>491.724,41</b>	<b>432.373,06</b>	<b>313.013,62</b>	<b>381.983,00</b>	<b>81,94%</b>	<b>-27,61%</b>	<b>-12,07%</b>	<b>-32,86%</b>
		Subsidio Social na Maternidade	466.187,10	491.724,41	432.373,06	313.013,62	381.983,00	81,94%	-27,61%	-12,07%	-32,86%
D.04.08.03.13											
<b>FUNDO</b>	<b>DA111016</b>	<b>Subsidio Social Des. Sal. Atr.</b>	<b>0,00</b>	<b>0,00</b>	<b>12.068,07</b>	<b>988,67</b>	<b>12.069,00</b>	<b>8,19%</b>	<b>-91,81%</b>		
		Subsidio Social Des. Sal. Atr.	0,00	0,00	12.068,07	988,67	12.069,00	8,19%	-91,81%		
D.04.08.03.14											
<b>FUNDO</b>	<b>DA121001</b>	<b>II. Transferências de Capital</b>	<b>0,00</b>	<b>0,00</b>	<b>0,00</b>	<b>0,00</b>	<b>0,00</b>				
		Transferências de Capital	0,00	0,00	0,00	0,00	0,00				
D.08.01.02		Transferências de capital para o INATEL									
<b>TOTAL DESPESA- Subsistema Solidariedade</b>			<b>19.379.695,69</b>	<b>19.812.496,07</b>	<b>20.044.656,10</b>	<b>18.892.204,67</b>	<b>19.587.258,00</b>	<b>96,45%</b>	<b>-5,75%</b>	<b>1,17%</b>	<b>-2,52%</b>

**RELATÓRIO DE GESTÃO**  
**ANEXO II**  
**Mapas Orçamentais**  
**Despesa**

Instituição: 3011 - RAM Madeira  
Execução do Orçamento da Segurança Social  
Sistema de Protecção Social de Cidadania  
Subsistema de Protecção Familiar

Fundos / Classificação Económica	Ano 2016	RUBRICAS	Despesa Paga Total 2013	Despesa Paga Total 2014	Despesa Paga Total 2015	Despesa Paga Total 2016	OSS 2016 Dotação Utilizável	Grau de Execução	Acréscimos (%)		
									2016/2015	2015/2014	2016/2013
(1)		(2)	(4)	(5)	(6)	(6)	(7)	(8)=(7)/(6)	(9)=(6)/(5)-1	(10)=(5)/(4)-1	(11)=(6)/(3)-1
		<b>I. Despesas Correntes</b>	<b>20.964.277,71</b>	<b>21.024.683,42</b>	<b>20.865.291,80</b>	<b>21.096.314,66</b>	<b>22.059.402,00</b>	<b>95,63%</b>	<b>1,11%</b>	<b>-0,76%</b>	<b>0,63%</b>
<b>FUNDO</b>	<b>DA112001</b>	<b>Protecção Familiar</b>	<b>20.964.277,71</b>	<b>21.024.683,42</b>	<b>20.865.291,80</b>	<b>21.096.314,66</b>	<b>22.059.402,00</b>	<b>95,63%</b>	<b>1,11%</b>	<b>-0,76%</b>	<b>0,63%</b>
		<b>Encargos Familiares</b>	<b>16.918.108,21</b>	<b>16.686.839,22</b>	<b>16.266.087,86</b>	<b>16.275.417,75</b>	<b>17.091.423,00</b>	<b>95,23%</b>	<b>0,06%</b>	<b>-2,52%</b>	<b>-3,80%</b>
D.04.08.05.01.01		Abono de família - 13 º mês	16.895.011,33	16.625.757,46	16.233.581,14	16.242.697,17	17.042.323,00	95,31%	0,06%	-2,36%	-3,86%
D.04.08.05.01.02		Subsidio de funeral	23.096,88	61.081,76	32.506,72	32.720,58	49.100,00	66,64%	0,66%	-46,78%	41,67%
D.04.08.05.01.03		Complementos por cónjuge a cargo	0,00	0,00	0,00	0,00	0,00				
D.04.08.05.01.04		Invalidez									
		Velhice									
		<b>Deficiência</b>	<b>4.046.169,50</b>	<b>4.337.844,20</b>	<b>4.599.203,94</b>	<b>4.820.896,91</b>	<b>4.967.979,00</b>	<b>97,04%</b>	<b>4,82%</b>	<b>6,03%</b>	<b>19,15%</b>
D.04.08.06.01.01		Bonificação por deficiência a crianças e jovens	2.341.556,62	2.673.350,25	2.971.339,88	3.138.974,01	3.181.934,00	98,65%	5,64%	11,15%	34,06%
D.04.08.06.01.02		Subsidio educação especial	0,00	0,00	0,00	0,00	42.000,00	0,00%			
D.04.08.06.01.03		Subsidio por assistência a terceira pessoa (crianças e jovens)	257.564,83	248.173,23	245.360,53	280.818,65	280.819,00	100,00%	14,45%	-1,13%	9,03%
D.04.08.06.01.04		Subsidio por assistência a terceira pessoa (adultos)	248.911,11	250.172,98	243.724,46	266.299,20	267.459,00	99,57%	9,26%	-2,58%	6,99%
D.04.08.06.01.05		Subsidio vitalicio e complemento extraordinário vitalicio	1.198.136,94	1.166.147,74	1.138.779,07	1.134.805,05	1.195.767,00	94,90%	-0,35%	-2,35%	-5,29%
		<b>Dependência</b>	<b>0,00</b>	<b>0,00</b>	<b>0,00</b>	<b>0,00</b>	<b>0,00</b>	<b>0,00</b>			
D.04.08.07.01.01		Complementos por dependência									
D.04.08.07.01.02		Invalidez									
D.04.08.07.01.03		Velhice									
		Sobrevivência	0,00	0,00	0,00	0,00	0,00				
D.04.08.03.01.14		Subsidio de funeral									
		<b>TOTAL DESPESA - Subsistema de Protecção Familiar</b>	<b>20.964.277,71</b>	<b>21.024.683,42</b>	<b>20.865.291,80</b>	<b>21.096.314,66</b>	<b>22.059.402,00</b>	<b>95,63%</b>	<b>1,11%</b>	<b>-0,76%</b>	<b>0,63%</b>

**RELATÓRIO DE GESTÃO**  
**ANEXO II**  
**Mapas Orçamentais**  
**Despesa**

Instituição: 3011 - RAM Madeira  
Execução do Orçamento da Segurança Social  
Sistema de Protecção Social de Cidadania  
Subsistema de Acção Social

Fundos / Classificação Económica	Ano 2016	RUBRICAS	Despesa Paga Total 2013	Despesa Paga Total 2014	Despesa Paga Total 2015	Despesa Paga Total 2016	OSS 2016 Dotação Utilizável	Grau de Execução (8)=(7)/(6)	Acréscimos (%)		
									2016/2015 (9)=(6)/(5)-1	2015/2014 (10)=(5)/(4)-1	2016/2013 (11)=(6)/(3)-1
(1)		(2)	(4)	(5)	(6)	(6)	(7)	(8)=(7)/(6)	(9)=(6)/(5)-1	(10)=(5)/(4)-1	(11)=(6)/(3)-1
		<b>I. Despesas Correntes</b>	<b>39.534.196,33</b>	<b>39.892.289,95</b>	<b>41.123.512,37</b>	<b>44.239.962,14</b>	<b>45.305.905,63</b>	<b>97,65%</b>	<b>7,58%</b>	<b>3,09%</b>	<b>11,90%</b>
		<b>Prestações Sociais</b>	<b>2.961.610,79</b>	<b>3.305.250,75</b>	<b>3.945.608,56</b>	<b>4.855.386,45</b>	<b>4.917.300,00</b>	<b>98,74%</b>	<b>23,06%</b>	<b>19,37%</b>	<b>63,94%</b>
FUNDO	DA113001	<b>Prestações Sociais-Infância</b>	<b>213.334,31</b>	<b>241.043,89</b>	<b>227.428,55</b>	<b>200.987,36</b>	<b>215.000,00</b>	<b>93,48%</b>	<b>-11,63%</b>	<b>-5,65%</b>	<b>-5,79%</b>
D.04.08.04.01.02		Subsídios a Famílias de Acolhimento	213.334,31	241.043,89	227.428,55	200.987,36	215.000,00	93,48%	-11,63%	-5,65%	-5,79%
FUNDO	DA113015	<b>Prestações Sociais- Terceira Idade</b>	<b>287.134,92</b>	<b>340.716,20</b>	<b>403.976,20</b>	<b>524.866,20</b>	<b>545.000,00</b>	<b>96,31%</b>	<b>29,93%</b>	<b>18,57%</b>	<b>82,79%</b>
D.04.08.04.01.14		Acções de acolhimento e apoio domiciliário	287.134,92	340.716,20	403.976,20	524.866,20	545.000,00	96,31%	29,93%	18,57%	82,79%
FUNDO	DA113019	<b>Prestações Sociais- Emergência Social</b>	<b>2.461.141,56</b>	<b>2.723.490,66</b>	<b>3.314.203,81</b>	<b>4.129.532,89</b>	<b>4.157.300,00</b>	<b>99,33%</b>	<b>24,60%</b>	<b>21,69%</b>	<b>67,79%</b>
D.04.08.04.01.03		Subsídios eventuais a famílias em carência	2.461.141,56	2.723.490,66	3.314.203,81	4.129.532,89	4.157.300,00	99,33%	24,60%	21,69%	67,79%
		<b>Apoios correntes a IPSS e equiparadas</b>	<b>16.168.820,79</b>	<b>16.313.364,99</b>	<b>17.602.311,92</b>	<b>18.763.536,25</b>	<b>18.859.398,63</b>	<b>99,49%</b>	<b>6,60%</b>	<b>7,90%</b>	<b>16,05%</b>
FUNDO	DA113003	<b>Acordos de cooperação com IPSS</b>	<b>16.168.820,79</b>	<b>16.313.364,99</b>	<b>17.425.043,01</b>	<b>17.639.137,62</b>	<b>17.735.000,00</b>	<b>99,46%</b>	<b>1,23%</b>	<b>6,81%</b>	<b>9,09%</b>
D.04.07.03.01		Apoios a IPSS e equiparadas - Acordos de Cooperação	16.168.820,79	16.313.364,99	17.425.043,01	17.639.137,62	17.735.000,00	99,46%	1,23%	6,81%	9,09%
FUNDO	DA113008	<b>Fundo Socorro Social - Apoios correntes</b>	<b>0,00</b>	<b>0,00</b>	<b>177.268,91</b>	<b>1.124.398,63</b>	<b>1.124.398,63</b>	<b>100,00%</b>	<b>534,29%</b>	<b>534,29%</b>	<b>534,29%</b>
D.04.07.03		Apoios a IPSS e equiparadas	0,00	0,00	177.268,91	1.124.398,63	1.124.398,63	100,00%	534,29%	534,29%	534,29%
FUNDO	DA113004	<b>Estabelecimentos e Serviços Integrados</b>	<b>18.833.522,60</b>	<b>18.292.783,62</b>	<b>18.024.261,90</b>	<b>19.081.081,06</b>	<b>19.910.000,00</b>	<b>95,84%</b>	<b>5,86%</b>	<b>-1,47%</b>	<b>1,31%</b>
D.01		Despesas com pessoal	15.439.214,46	15.099.903,02	14.810.408,79	15.768.899,53	16.036.145,00	98,33%	6,47%	-1,92%	2,14%
D.02		Aquisição de bens e serviços	3.364.016,57	3.155.907,02	3.188.612,64	3.277.571,22	3.708.113,00	88,39%	2,79%	1,04%	-2,57%
D.03		Juros e outros encargos	0,00	0,00	0,00	0,00	0,00				
D.04.03.01.08.01		Transf Administração Central	0,00	0,00	0,00	0,00	0,00				
D.05		Subsídios	0,00	0,00	0,00	0,00	0,00				
D.06.02		Outras despesas correntes diversas	30.291,57	36.973,58	25.240,47	34.610,31	36.742,00	94,20%	37,12%	-31,73%	14,26%
D.07		Aquisições de bens de capital	0,00	0,00	0,00	0,00	129.000,00	0,00%			
FUNDO	DA113009	<b>Processos Tutelares Cíveis</b>	<b>149.962,43</b>	<b>141.759,86</b>	<b>137.529,70</b>	<b>111.879,70</b>	<b>190.588,00</b>	<b>58,70%</b>	<b>-18,65%</b>	<b>-2,98%</b>	<b>-25,39%</b>
D.01		Despesas com pessoal	149.962,43	141.759,86	137.529,70	111.879,70	190.588,00	58,70%	-18,65%	-2,98%	-25,39%
FUNDO	DA113018	<b>Programa de Emergência Alimentar</b>	<b>1.291.619,00</b>	<b>1.291.619,00</b>	<b>1.291.619,00</b>	<b>1.291.619,00</b>	<b>1.291.619,00</b>	<b>100,00%</b>	<b>0,00%</b>	<b>0,00%</b>	<b>0,00%</b>
D.04.07.03.02.25		Apoios a IPSS - Programa de Emergência Alimentar	1.291.619,00	1.291.619,00	1.291.619,00	1.291.619,00	1.291.619,00	100,00%	0,00%	0,00%	0,00%
FUNDO	AS1302	<b>Comissões Protecção Crianças e Jovens em Risco</b>	<b>128.660,72</b>	<b>104.969,34</b>	<b>122.181,29</b>	<b>136.459,68</b>	<b>137.000,00</b>	<b>99,61%</b>	<b>11,69%</b>	<b>16,40%</b>	<b>6,06%</b>
D.01		Despesas com pessoal	82.857,92	60.898,74	55.636,37	69.914,76	70.455,00	99,23%	25,66%	-8,64%	-15,62%
D.04.07.03.02.06		Apoios a IPSS - Programa acolhimento de crianças e jovens em risco	45.802,80	44.070,60	66.544,92	66.544,92	66.545,00	100,00%	0,00%	51,00%	45,29%
FUNDO	AS2402	<b>Contrato Desenvolvimento Social</b>	<b>0,00</b>	<b>442.542,39</b>	<b>0,00</b>	<b>0,00</b>	<b>0,00</b>	<b>0,00%</b>	<b>-100,00%</b>	<b>-100,00%</b>	<b>-100,00%</b>
D.04		Transferências Correntes	0,00	442.542,39	0,00	0,00	0,00				
D.04.07.03.02.15		Contrato Desenvolvimento Social - Jogos Sociais	0,00	442.542,39	0,00	0,00	0,00				
		<b>II.Capital</b>	<b>799.406,27</b>	<b>404.939,96</b>	<b>613.108,11</b>	<b>963.403,35</b>	<b>1.400.000,00</b>	<b>68,81%</b>	<b>57,13%</b>	<b>51,41%</b>	<b>20,51%</b>
FUNDO	DA123001	<b>Outras Despesas de capital</b>	<b>0,00</b>	<b>0,00</b>	<b>0,00</b>	<b>406.199,42</b>	<b>582.100,00</b>	<b>69,78%</b>	<b>0,00%</b>	<b>0,00%</b>	<b>0,00%</b>
D.07		Aquisições de bens de capital	0,00	0,00	0,00	0,00	0,00				
D.08		Transferências de capital	0,00	0,00	0,00	406.199,42	582.100,00	69,78%			
FUNDO	PJ*	<b>Outras Despesas de capital</b>	<b>601.354,76</b>	<b>344.345,79</b>	<b>613.108,11</b>	<b>557.203,93</b>	<b>817.900,00</b>	<b>68,13%</b>	<b>-9,12%</b>	<b>78,05%</b>	<b>-7,34%</b>
D.07.01		Aquisições de bens de capital - Investimentos	601.354,76	344.345,79	613.108,11	557.203,93	817.900,00	68,13%	-9,12%	78,05%	-7,34%
FUNDO	DA113008	<b>Fundo Socorro Social - Transferências de capital</b>	<b>198.051,51</b>	<b>60.594,17</b>	<b>0,00</b>	<b>0,00</b>	<b>0,00</b>	<b>0,00%</b>	<b>-100,00%</b>	<b>-100,00%</b>	<b>-100,00%</b>
D.08.07.02		Transferências de capital p/instituições sem fins lucrativos	198.051,51	60.594,17	0,00	0,00	0,00				
<b>TOTAL Subs. Acção Social</b>			<b>40.333.602,60</b>	<b>40.297.229,91</b>	<b>41.736.620,48</b>	<b>45.203.365,49</b>	<b>46.705.905,63</b>	<b>96,78%</b>	<b>8,31%</b>	<b>3,57%</b>	<b>12,07%</b>

**RELATÓRIO DE GESTÃO**  
**ANEXO II**  
**Mapas Orçamentais**  
**Despesa**

Instituição: 3011 - RAM Madeira  
Execução do Orçamento da Segurança Social  
Sistema Previdencial - Repartição

Financiamento Bipartido - Regime de Repartição

Fundos / Classificação Económica	Ano 2016	RUBRICAS	Despesa Paga Total 2013	Despesa Paga Total 2014	Despesa Paga Total 2015	Despesa Paga Total 2016	OSS 2016 Dotação Utilizável	Grau de Execução	Acréscimos (%)		
									2016/2015	2015/2014	2016/2013
									(9)=(6)/(5)-1	(10)=(5)/(4)-1	(11)=(6)/(3)-1
(1)	(2)	(4)	(5)	(6)	(6)	(7)	(8)=(7)/(6)	(9)	(10)	(11)	
		<b>I. Despesas Correntes</b>	<b>87.050.549,37</b>	<b>75.004.335,75</b>	<b>69.069.264,20</b>	<b>64.413.891,70</b>	<b>66.298.040,00</b>	<b>97,16%</b>	<b>-6,74%</b>	<b>-7,91%</b>	<b>-26,00%</b>
<b>FUNDO</b>	<b>DA211001</b>	<b>Repartição - Regime Geral</b>	<b>76.722.227,25</b>	<b>65.377.695,75</b>	<b>59.087.972,34</b>	<b>54.035.831,17</b>	<b>55.775.149,00</b>	<b>96,88%</b>	<b>-8,55%</b>	<b>-9,62%</b>	<b>-29,57%</b>
		<b>Repartição - Regime Geral</b>	<b>76.722.227,25</b>	<b>65.377.695,75</b>	<b>58.299.964,82</b>	<b>53.284.019,85</b>	<b>54.974.676,00</b>	<b>96,92%</b>	<b>-8,60%</b>	<b>-10,83%</b>	<b>-30,55%</b>
D.04.08.09.01.01		Subsidio por doença	11.261.992,94	11.514.794,78	12.792.296,00	12.518.731,50	13.150.000,00	95,20%	-2,14%	11,09%	11,16%
D.04.08.09.01.02		Subsidio por tuberculose	21.703,58	38.645,48	32.344,43	22.094,40	32.402,00	68,19%	-31,69%	-16,30%	1,80%
D.04.08.09.01.03		Prestações por maternidade	7.878.212,03	8.068.853,49	10.018.827,00	10.495.640,09	10.731.697,00	97,80%	4,76%	24,17%	33,22%
D.04.08.09.01.04		Prestações por doenças profissionais	0,00	0,00	0,00	0,00	0,00				
D.04.08.09.01.05		Subsidio de desemprego, desemprego provisório e majoração	53.758.172,16	43.034.831,86	34.136.174,88	29.446.302,21	29.952.010,00	98,31%	-13,74%	-20,68%	-45,22%
D.04.08.09.01.06		Subsidio por morte									
D.04.08.09.01.08		<b>Montante provisório de pensão</b>	<b>0,00</b>	<b>0,00</b>	<b>0,00</b>	<b>0,00</b>	<b>0,00</b>				
D.04.08.09.01.07		Velhice									
		Sobrevivência									
D.04.08.09.01.09		<b>Pensão</b>	<b>757.189,72</b>	<b>751.825,53</b>	<b>0,00</b>	<b>0,00</b>	<b>0,00</b>			-100,00%	-100,00%
D.04.08.09.01.10		Invalidez									
D.04.08.09.01.11		Velhice	704.360,43	697.436,61	0,00	0,00	0,00			-100,00%	-100,00%
		Sobrevivência	52.829,29	54.388,92	0,00	0,00	0,00			-100,00%	-100,00%
D.04.08.09.01.12		Equivalência Actuarial									
D.04.08.09.01.13		Indemnização compensatória por salários em atraso (subsídio de desemprego)	3.014.816,69	1.938.893,64	1.291.745,20	769.602,01	1.070.000,00	71,93%	-40,42%	-33,38%	-74,47%
D.04.08.09.01.14		<b>Complemento de Pensão - Portaria 193/79</b>	<b>0,00</b>	<b>0,00</b>	<b>0,00</b>	<b>0,00</b>	<b>0,00</b>				
D.04.08.09.01.15		Invalidez									
D.04.08.09.01.16		Velhice									
		Sobrevivência									
D.04.08.09.01.19		POC'S - Programas ocupacionais	0,00	0,00	0,00	0,00	0,00				
D.04.08.09.01.20		POC'S - Programas ocupacionais	258,72			4.046,44	7.990,00	50,64%			1464,02%
D.04.08.10.02		Subsidio de lar e outras prestações	29.881,41	29.850,97	28.577,31	27.603,20	30.577,00	90,27%	-3,41%	-4,27%	-7,62%
<b>FUNDO</b>	<b>DA211002</b>	<b>DCRI + DAPRP</b>	<b>0,00</b>	<b>0,00</b>	<b>0,00</b>	<b>0,00</b>	<b>0,00</b>				
D.01		Despesas com pessoal									
D.02		Aquisição de bens e serviços									
D.03		Juros e outros encargos									
D.05		Subsidios									
D.06.02		Outras despesas correntes diversas									
D.07.01		Aquisição de bens de capital - Investimentos									
<b>FUNDO</b>	<b>DA211001.5</b>	<b>CGA-Pensões Unificadas</b>	<b>179.216,06</b>	<b>0,00</b>	<b>788.007,52</b>	<b>751.811,32</b>	<b>800.473,00</b>	<b>93,92%</b>	<b>-4,59%</b>		
D.04.03.05.03		CGA-Pensões Unificadas			788.007,52	751.811,32	800.473,00				
<b>FUNDO</b>	<b>DA211003</b>	<b>Restituição de Contribuições e de Outras Receitas</b>	<b>89.608,03</b>	<b>358.475,85</b>	<b>137.974,29</b>	<b>190.159,02</b>	<b>205.000,00</b>	<b>92,76%</b>	<b>37,82%</b>	<b>-61,51%</b>	<b>112,21%</b>
D.06.02.03		Outras despesas correntes - Outras	89.608,03	358.475,85	137.974,29	190.159,02	205.000,00	92,76%	37,82%	-61,51%	112,21%
<b>FUNDO</b>	<b>DA211004</b>	<b>Políticas Activas de Emprego e Formação Profissional</b>	<b>350.716,09</b>	<b>368.966,15</b>	<b>312.035,57</b>	<b>364.380,51</b>	<b>494.370,00</b>	<b>73,71%</b>	<b>16,78%</b>	<b>-15,43%</b>	<b>-1,24%</b>
D.04.08.08.01.02		Compensação salarial	288.094,48	336.492,25	312.035,57	364.380,51	494.370,00	73,71%	16,78%	-7,27%	26,48%
D.04.08.08.01.03		Garantia salarial	0,00	0,00	0,00	0,00	0,00				
D.04.08.08.01.04		Indemnização compensatória por salários em atraso	62.621,61	32.473,90	0,00	0,00	0,00			-100,00%	-100,00%
D.04.08.08.01.06		PEPS-Compensação nos custos de manutenção dos postos de trabalho									
<b>FUNDO</b>	<b>F*</b>	<b>Projectos de Formação Profissional das ISS's</b>	<b>0,00</b>	<b>0,00</b>	<b>0,00</b>	<b>0,00</b>	<b>0,00</b>				
D.01		Despesas com pessoal									
D.02		Aquisição de bens e serviços									
D.03		Juros e outros encargos									
D.04.03		Transferências correntes - Estado									
D.04.07		Transferências correntes - Instituições sem fins lucrativos									
D.06.02		Outras despesas correntes diversas									
D.07.01		Aquisições de bens de capital - Investimentos									
<b>FUNDO</b>	<b>DA211005</b>	<b>Transferências p/Emprego, Higiene e Formação Profissional</b>	<b>9.887.998,00</b>	<b>8.899.198,00</b>	<b>9.531.282,00</b>	<b>9.823.521,00</b>	<b>9.823.521,00</b>	<b>100,00%</b>	<b>3,07%</b>	<b>7,10%</b>	<b>-0,65%</b>
D.04.03.01.04.01		Autoridade p/ as Condições de Trabalho (ex. ISHST + IGT)									
D.04.03.01.06.01		Direcção-Geral do Emprego e das Relações de Trabalho									
D.04.03.07.01.01		Instituto de Emprego e Formação Profissional									
D.04.03.07.02.01		Agência Nacional para a Qualificação									
D.04.03.07.03		Instituto de Gestão do Fundo Social Europeu - IGFSE									
D.04.04.01.02		RAAçores - Transferências emprego e formação profissional									
D.04.04.02.02		RAMadeira - Transferências emprego e formação profissional	9.887.998,00	8.899.198,00	9.531.282,00	9.823.521,00	9.823.521,00	100,00%	3,07%	7,10%	-0,65%



RELATÓRIO DE GESTÃO

ANEXO II  
Mapas Orçamentais  
Despesa

Instituição: 3011 - RAM Madeira  
Execução do Orçamento da Segurança Social  
Sistema Previdencial - Repartição

Financiamento Bipartido - Regime de Repartição

Fundos / Classificação Económica	Ano 2016	RUBRICAS	Despesa Paga Total 2013	Despesa Paga Total 2014	Despesa Paga Total 2015	Despesa Paga Total 2016	OSS 2016 Dotação Utilizável	Grau de Execução	Acréscimos (%)		
									2016/2015	2015/2014	2016/2013
									(9)=(6)/5-1	(10)=(5)/4-1	(11)=(6)/3-1
(1)		(2)	(4)	(5)	(6)	(6)	(7)	(8)=(7)/6			
FUNDO	AFP*	Subsídios à Formação Profissional	0,00	0,00	0,00	0,00	0,00				
		Ações de Formação Profissional	0,00	0,00	0,00	0,00	0,00				
	AFP3* - AFP307	Com suporte no Fundo Social Europeu	0,00	0,00	0,00	0,00	0,00				
D.04.03		Transferências Correntes - Administração Central									
D.04.09		Transferências Correntes - Resto do Mundo									
D.05		Subsídios									
	AFP2*		0,00	0,00	0,00	0,00	0,00				
FUNDO	AFP2*	Com suporte na CPN	0,00	0,00	0,00	0,00	0,00				
D.04.03	(EXCEPTO o 20)	Transferências Correntes - Administração Central									
D.04.09		Transferências Correntes - Resto do Mundo									
D.05		Subsídios									
	AFP206*	QREN - OE	0,00	0,00	0,00	0,00	0,00				
D.04.03		Transferências Correntes - Administração Central									
D.04.09		Transferências Correntes - Resto do Mundo									
D.05		Subsídios									
	PD2	Transferências Correntes	0,00	0,00	0,00	0,00	0,00				
FUNDO	PD2	PIDDAC - OSS - Apoio à Tomada Decisão	0,00	0,00	0,00	0,00	0,00				
D.02		Outros Bens e Serviços									
D.04.03.01.02.02		PIDDAC									
		II. Capital	0,00	0,00	0,00	0,00	0,00				
		Despesas de Capital	0,00	0,00	0,00	0,00	0,00				
FUNDO		PIDDAC - OSS - Investimentos	0,00	0,00	0,00	0,00	0,00				
D.07.01*	PD2	Aquisição de bens de capital - Investimentos									
	DA221001	Outras Despesas de Capital	0,00	0,00	0,00	0,00	0,00				
D.07.01		Aquisição de bens de capital - Investimentos									
	DA221002	Outras Despesas de Capital - Activos Financeiros	0,00	0,00	0,00	0,00	0,00				
FUNDO	DA221002	Activos financeiros									
D.09											
	DA221003	Amortizações de Empréstimos	0,00	0,00	0,00	0,00	0,00				
FUNDO	DA221003	Passivos financeiros - Empréstimos a curto prazo - Linha de crédito									
D.10.05.03.03											
	PD2	Transferências de Capital	0,00	0,00	0,00	0,00	0,00				
FUNDO	PD2	PIDDAC - OSS	0,00	0,00	0,00	0,00	0,00				
D.08.03.01.01	PD2	Transferências p/administração central									
D.08.07.02	PD2	Transferências p/instituições sem fins lucrativos									
	PREV2010	DOSS - Sistema Previdencial Repartição	87.050.549,37	75.004.335,75	69.069.264,20	64.413.891,70	66.298.040,00	97,16%	-6,74%	-7,91%	-26,00%
		Piddac	0,00	0,00	0,00	0,00	0,00				
		<b>TOTAL Sistema Previdencial - Repartição</b>	<b>87.050.549,37</b>	<b>75.004.335,75</b>	<b>69.069.264,20</b>	<b>64.413.891,70</b>	<b>66.298.040,00</b>	<b>97,16%</b>	<b>-6,74%</b>	<b>-7,91%</b>	<b>-26,00%</b>
		<b>TOTAL Sist Previdencial - Reg Capitalização</b>	<b>0,00</b>	<b>0,00</b>	<b>0,00</b>	<b>0,00</b>	<b>0,00</b>				

**RELATÓRIO DE GESTÃO**  
**ANEXO II**  
**Mapas Orçamentais**  
**Despesa**

Instituição: 3011 - RAM Madeira  
Execução do Orçamento da Segurança Social  
Despesas de Administração

Fundos / Classificação Económica	Ano 2016	RUBRICAS	Despesa Paga Total 2013	Despesa Paga Total 2014	Despesa Paga Total 2015	Despesa Paga Total 2016	OSS 2016 Dotação Utilizável	Grau de Execução	Acréscimos (%)		
									2016/2015 (9)=(6)/(5)-1	2015/2014 (10)=(5)/(4)-1	2016/2013 (11)=(6)/(3)-1
(1)		(2)	(4)	(5)	(6)	(6)	(7)	(8)=(7)/(6)			
DA31001-DA31003-DA31003/23-DA31004-DA31005		Anexo 1 - Administração	9.572.641,75	9.410.404,46	9.412.654,10	9.408.751,49	9.745.820,00	96,54%	-0,04%	0,02%	-1,71%
D311001		Anexo 2 - Gastos Comuns	0,00	0,00	0,00	0,00	0,00				
D311001		Anexo 3 - Cooperação Externa	0,00	0,00	0,00	0,00	0,00				
D311001		Juros da Linha de Crédito	0,00	0,00	0,00	0,00	0,00				
		QCAIII - Encargos financeiros com linha de crédito	0,00	0,00	0,00	0,00	0,00				
		QREN - Encargos financeiros com linha de crédito	0,00	0,00	0,00	0,00	0,00				
D311002		Anexo 4 - FSE	0,00	0,00	0,00	0,00	0,00				
D311005		Anexo 5 - QREN/POPH-CPN	0,00	0,00	0,00	0,00	0,00				
DA31006		Anexo 6 - IRC-FSS	0,00	0,00	0,00	0,00	0,00				
D311001		Anexo 7 - IGFCSS	0,00	0,00	0,00	0,00	0,00				
D311001		Anexo 8 - FEFSS	0,00	0,00	0,00	0,00	0,00				
<b>TOTAL Administração</b>			<b>9.572.641,75</b>	<b>9.410.404,46</b>	<b>9.412.654,10</b>	<b>9.408.751,49</b>	<b>9.745.820,00</b>	<b>96,54%</b>	<b>-0,04%</b>	<b>0,02%</b>	<b>-1,71%</b>
<b>TOTAL ORÇAMENTO OSS</b>			<b>177.300.767,12</b>	<b>165.549.149,61</b>	<b>161.128.486,68</b>	<b>159.014.528,01</b>	<b>164.396.425,63</b>	<b>96,73%</b>	<b>-1,31%</b>	<b>-2,67%</b>	<b>-10,31%</b>

**RELATÓRIO DE GESTÃO**  
**ANEXO II**  
**Mapas Orçamentais**  
**Despesa**

Instituição:  
Execução do Orçamento da Segurança Social

Fundo Anexo 1 - ADMINISTRAÇÃO - Discriminação por económicas

Fundos / Classificação Económica	Ano 2016	RUBRICAS	Despesa Paga Total 2013	Despesa Paga Total 2014	Despesa Paga Total 2015	Despesa Paga Total 2016	OSS 2016 Dotação Utilizável	Grau de Execução	Acréscimos (%)		
									2016/2015	2015/2014	2016/2013
									(9)=(6)/(5)-1	(10)=(5)/(4)-1	(11)=(6)/(3)-1
(1)		(2)	(4)	(5)	(6)	(6)	(7)	(8)=(7)/(6)	(9)=(6)/(5)-1	(10)=(5)/(4)-1	(11)=(6)/(3)-1
		<b>DESPESAS CORRENTES</b>	9.568.851,14	9.410.404,46	9.412.654,10	9.408.751,49	9.745.820,00	96,54%	-0,04%	0,02%	-1,67%
<b>D.01</b>		<b>DESPESAS COM PESSOAL</b>	8.112.822,07	7.955.308,78	7.863.426,61	7.921.893,71	8.199.142,00	96,62%	0,74%	-1,15%	-2,35%
D.01.01		Remunerações certas e permanentes	6.647.752,69	6.301.590,44	6.247.464,96	6.263.998,42	6.488.646,00	96,54%	0,26%	-0,86%	-5,77%
D.01.02		Abonos variáveis ou eventuais	150.985,74	171.453,50	125.519,71	137.735,74	137.854,00	99,91%	9,73%	-26,79%	-8,78%
D.01.03		Segurança social	1.314.083,64	1.482.264,84	1.490.441,94	1.520.159,55	1.572.642,00	96,66%	1,99%	0,55%	15,68%
<b>D.02</b>		<b>AQUISIÇÃO DE BENS E SERVIÇOS</b>	1.413.714,50	1.454.262,20	1.542.141,02	1.486.395,91	1.543.566,00	96,30%	-3,61%	6,04%	5,14%
D.02.01		Aquisição de bens	195.695,86	193.916,39	234.593,05	158.811,43	175.547,00	90,47%	-32,30%	20,98%	-18,85%
D.02.02		Aquisição de serviços	1.218.018,64	1.260.345,81	1.307.547,97	1.327.584,48	1.368.019,00	97,04%	1,53%	3,75%	9,00%
<b>D.03</b>		<b>JUROS E OUTROS ENCARGOS</b>	294,46	266,25	1.082,04	223,39	1.436,00	15,56%	-79,35%	306,40%	-24,14%
D.03.01		Juros da dívida pública	0,00	0,00	0,00	0,00	0,00				
D.03.01.03.02		QCAIII - Encargos financeiros com linha de crédito									
D.03.01.03.02		QREN - Encargos financeiros com linha de crédito									
D.03.02		Outros encargos correntes da dívida pública									
D.03.03		Juros de locação financeira (Leasing)									
D.03.04		Juros tributários									
D.03.05		Outros Juros	0,00	90,65	949,64	216,69	885,00	24,48%	-77,18%	947,59%	
D.03.06		Outros encargos financeiros	294,46	175,60	132,40	6,70	551,00	1,22%	-94,94%	-24,60%	-97,72%
<b>D.04</b>		<b>TRANSFERÊNCIAS CORRENTES</b>	0,00	0,00	0,00	0,00	0,00				
D.04.03		Administração Central - Estado									
D.04.07		Instituições sem fins lucrativos									
D.04.09		Resto do Mundo - Países terceiros e org. internacionais									
<b>D.05</b>		<b>SUBSIDIOS</b>	41.640,00	0,00	5.800,00	0,00	0,00		-100,00%		-100,00%
D.05.07		Instituições sem fins lucrativos	41.640,00	0,00	5.800,00	0,00	0,00		-100,00%		-100,00%
<b>D.06</b>		<b>OUTRAS DESPESAS CORRENTES</b>	380,11	567,23	204,43	238,48	1.676,00	14,23%	16,66%	-63,96%	-37,26%
D.06.02		Outras Despesas Correntes Diversas	380,11	567,23	204,43	238,48	1.676,00	14,23%	16,66%	-63,96%	-37,26%
		<b>DESPESAS DE CAPITAL</b>	3.790,61	0,00	0,00	0,00	0,00				
<b>D.07</b>		<b>AQUISIÇÃO DE BENS E SERVIÇOS</b>	3.790,61	0,00	0,00	0,00	0,00				-100,00%
D.07.01		Investimentos	3.790,61	0,00	0,00	0,00	0,00				-100,00%
D.07.02		Locação financeira									
<b>D.08</b>		<b>TRANSFERENCIAS DE CAPITAL</b>	0,00	0,00	0,00	0,00	0,00				
D.08.09		Resto do Mundo									
<b>TOTAL</b>			9.572.641,75	9.410.404,46	9.412.654,10	9.408.751,49	9.745.820,00	96,54%	-0,04%	0,02%	-1,71%

**RELATÓRIO DE GESTÃO**  
**ANEXO II**  
**Mapas Orçamentais**  
**Despesa**

Instituição: 3011 - RAM Madeira  
Execução do Orçamento da Segurança Social  
Transferências Correntes e de Capital - Fluxos financeiros entre instituições do sistema de segurança social  
Despesa

Fundos / Classificação Económica	Ano 2016	RUBRICAS	Despesa Paga Total 2013	Despesa Paga Total 2014	Despesa Paga Total 2015	Despesa Paga Total 2016	OSS 2016 Dotação Utilizável	Grau de Execução	Acréscimos (%)		
									2016/2015	2015/2014	2016/2013
(1)		(2)	(4)	(5)	(6)	(6)	(7)	(8)=(7)/(6)	(9)=(6)/(5)-1	(10)=(5)/(4)-1	(11)=(6)/(3)-1
<b>T01*</b>		<b>Transferências Concedidas</b>									
D.04.06		Transferências correntes	7.942.269,35	36.375.880,70	41.376.607,21	47.492.485,96	67.081.834,68	70,80%	14,78%	13,75%	497,97%
D.08.06		Transferências capital	0,00	0,00	0,00	0,00	0,00				
<b>F*</b>		<b>Transferências Concedidas</b>									
D.04.06		Transferências correntes									
<b>A*</b>		<b>Transferências Concedidas</b>									
D.04.06		Transferências correntes									
D.08.06		Transferências capital									
<b>P*</b>		<b>Transferências Concedidas</b>									
D.04.06		Transferências correntes									
D.08.06		Transferências capital									
<b>TOTAL DAS TRANSFERÊNCIAS CONCEDIDAS</b>			<b>7.942.269,35</b>	<b>36.375.880,70</b>	<b>41.376.607,21</b>	<b>47.492.485,96</b>	<b>67.081.834,68</b>	<b>70,80%</b>	<b>14,78%</b>	<b>13,75%</b>	<b>497,97%</b>
<b>TOTAL GERAL</b>			<b>185.243.036,47</b>	<b>201.925.030,31</b>	<b>202.505.093,89</b>	<b>206.507.013,97</b>	<b>231.478.260,31</b>	<b>89,21%</b>	<b>1,98%</b>	<b>0,29%</b>	<b>11,48%</b>

Anexo III - Mapas Orçamentais - Receitas por Classificação Económica

Classificação económica	Descrição	Receita triêno 2013 a 2015			Ano de 2016						
		Receita 2013	Receita 2014	Receita 2015	Receita 2016	Orçamento 2016	% Execução	Estrutura	2016/2015	2015/2014	2016/2013
<b>R.03</b>	<b>Contribuições para SS, CGA e ADSE</b>	<b>184.517.824,98</b>	<b>187.526.445,60</b>	<b>196.105.459,82</b>	<b>201.361.250,85</b>	<b>197.441.925,00</b>	<b>101,99%</b>	96,99%	<b>2,68%</b>	<b>4,57%</b>	<b>9,13%</b>
R.03.01	Sistema Previdencial	184.507.908,77	187.516.094,02	196.051.061,06	201.359.654,01	197.383.121,00	102,01%	96,99%	2,71%	4,55%	9,13%
R.03.01.01	Quotizações dos trabalhadores	69.669.434,73	73.622.630,89	76.803.824,72	79.402.702,38	79.072.057,00	100,42%	38,25%	3,38%	4,32%	13,97%
R.03.01.01.01	Cotizações dos Trabalhadores	69.669.434,73	73.622.630,89	76.803.824,72	79.402.702,38	79.072.057,00	100,42%	38,25%	3,38%	4,32%	13,97%
R.03.01.02	Contribuições	114.838.474,04	113.893.463,13	119.247.236,34	121.956.951,63	118.311.064,00	103,08%	58,74%	2,27%	4,70%	6,20%
R.03.01.02.01	Contribuições sobre rendimentos de trabalho	114.838.474,04	113.893.463,13	119.247.236,34	121.956.951,63	118.311.064,00	103,08%	58,74%	2,27%	4,70%	6,20%
R.03.01.02.02	Contribuições Extr. Solidariedade	0,00	0,00	0,00	0,00	3,00	0,00%	0,00%	-	-	-
R.03.01.02.03	Contribuição sobre a prestação de desemprego	0,00	0,00	0,00	0,00	0,00	-	0,00%	-	-	-
R.03.01.02.04	Contribuição sobre a prestação de doença	0,00	0,00	0,00	0,00	0,00	-	0,00%	-	-	-
R.03.02	Regimes complementares e especiais	9.916,21	10.351,58	54.398,76	1.596,84	58.804,00	2,72%	0,00%	-97,06%	425,51%	-83,90%
R.03.02.01	Regimes especiais	9.916,21	10.351,58	54.398,76	1.596,84	58.804,00	2,72%	0,00%	-97,06%	425,51%	-83,90%
R.03.02.01.99	Outros regimes especiais	9.916,21	10.351,58	54.398,76	1.596,84	58.804,00	2,72%	0,00%	-97,06%	425,51%	-83,90%
<b>R.04</b>	<b>Taxas, multas e outras penalidades</b>	<b>1.760.590,39</b>	<b>1.221.799,75</b>	<b>1.875.277,34</b>	<b>1.817.986,00</b>	<b>1.914.779,00</b>	<b>94,94%</b>	0,88%	<b>-3,06%</b>	<b>53,48%</b>	<b>3,26%</b>
R.04.01	Taxas	79.762,95	100.287,12	203.108,88	223.577,45	228.737,00	97,74%	0,11%	10,08%	102,53%	180,30%
R.04.01.01	Taxas de justiça	79.762,95	100.287,12	203.108,88	223.577,45	228.737,00	97,74%	0,11%	10,08%	102,53%	180,30%
R.04.01.99	Taxas Diversas	0,00	0,00	0,00	0,00	0,00	-	0,00%	-	-	-
R.04.02	Multas e outras penalidades	1.513.738,58	1.038.486,10	1.672.168,46	1.594.408,55	1.686.042,00	94,57%	0,77%	-4,65%	61,02%	5,33%
R.04.02.01	Juros de mora	1.100.023,92	1.038.355,61	1.581.291,20	1.488.521,18	1.585.589,00	93,88%	0,72%	-5,87%	52,29%	35,32%
R.04.02.01.01	Contribuições	1.099.469,69	1.037.749,02	1.580.442,63	1.487.885,79	1.584.619,00	93,90%	0,72%	-5,86%	52,30%	35,33%
R.04.02.01.99	Juros de mora-Outros	554,23	606,59	848,57	635,39	970,00	65,50%	0,00%	-25,12%	39,89%	14,64%
R.04.02.02	Juros compensatórios	413.714,66	130,49	267,29	176,18	292,00	60,34%	0,00%	-	-	-
R.04.02.02.01	Juros vincendos	413.714,66	130,49	0,00	0,00	92,00	0,00%	0,00%	-	-	-
R.04.02.02.99	Outros	413.714,66	130,49	267,29	176,18	200,00	88,09%	0,00%	-	-	-
R.04.02.04	Coimas e penalidades por contra ordenações	167.088,86	82.801,61	90.073,72	105.674,80	99.782,00	105,91%	0,05%	17,32%	8,78%	-36,76%
R.04.02.99	Multas penalidade	0,00	224,92	536,25	36,39	379,00	9,60%	0,00%	-	-	-
R.04.02.99.01	Multas proc. Disc	0,00	224,92	536,25	36,39	379,00	9,60%	0,00%	-	-	-
<b>R.05</b>	<b>Rendimentos da Propriedade</b>	<b>119.905,41</b>	<b>158.395,95</b>	<b>168.674,42</b>	<b>62.690,94</b>	<b>177.813,00</b>	<b>35,26%</b>	0,03%	<b>-62,83%</b>	<b>6,49%</b>	<b>-47,72%</b>
R.05.02	Juros - Sociedades financeiras	92.897,93	130.665,51	141.368,22	39.164,42	149.477,00	26,20%	0,02%	-72,30%	8,19%	-57,84%
R.05.02.01	Bancos e outras instituições financeiras	92.897,93	130.665,51	141.368,22	39.164,42	149.477,00	-	0,02%	-72,30%	8,19%	-57,84%
R.05.02.01.11	Bancos e outras inst. fin./Fundos inv.-Imob.	0,00	0,00	0,00	0,00	0,00	-	0,00%	-	-	-
R.05.02.01.12	Bancos e outras inst. fin./Depósitos à ordem	92.897,93	130.665,51	141.368,22	39.164,42	149.477,00	26,20%	0,02%	-72,30%	8,19%	-57,84%
R.05.02.01.13	Bancos e outras inst. fin./Depósitos a prazo	0,00	0,00	0,00	0,00	0,00	-	0,00%	-	-	-
R.05.02.01.13.99	Outros	0,00	0,00	0,00	0,00	0,00	-	0,00%	-	-	-
R.05.10	Rendas	27.007,48	27.730,44	27.306,20	23.526,52	28.336,00	83,03%	0,01%	-13,84%	-1,53%	-12,89%
R.05.10.03	Habitacões	1.368,84	1.368,84	1.364,60	1.373,08	1.374,00	99,93%	0,00%	0,62%	-0,31%	0,31%
R.05.10.03.02	Rendas-Habitacões-Outras Entidades	1.368,84	1.368,84	1.364,60	1.373,08	1.374,00	99,93%	0,00%	0,62%	-0,31%	0,31%
R.05.10.04	Edifícios	25.638,64	26.361,60	25.941,60	22.153,44	26.962,00	82,17%	0,01%	-14,60%	-1,59%	-13,59%
R.05.10.04.02	Rendas-Edifícios-Outras Entidades	25.638,64	26.361,60	25.941,60	22.153,44	26.962,00	82,17%	0,01%	-14,60%	-1,59%	-13,59%
<b>R.06</b>	<b>Transferências Correntes</b>	<b>361.000,00</b>	<b>327.670,67</b>	<b>35.605,03</b>	<b>1.086,84</b>	<b>2.276,00</b>	<b>47,75%</b>	0,00%	<b>-96,95%</b>	<b>-89,13%</b>	<b>-99,70%</b>
R.06.06	Segurança Social	361.000,00	327.670,67	35.605,03	1.086,84	2.276,00	47,75%	0,00%	-96,95%	-89,13%	-99,70%
R.06.06.01	Sistema de Segurança Social	361.000,00	327.670,67	35.605,03	1.086,84	2.276,00	47,75%	0,00%	-96,95%	-89,13%	-99,70%
R.06.06.01.01	Inst.de Gestão Financeira da Segurança Social	0,00	0,00	2.275,70	1.086,84	2.276,00	47,75%	0,00%	-	-	-
R.06.06.01.01.09	Outras Prestações	0,00	0,00	2.275,70	1.086,84	2.276,00	47,75%	0,00%	-	-	-
R.06.06.01.05	Outras Instituições de Segurança Social	361.000,00	327.670,67	33.329,33	0,00	0,00	-	0,00%	-100,00%	-89,83%	-100,00%
R.06.06.01.05.06	Ação Social	361.000,00	327.670,67	33.329,33	0,00	0,00	-	0,00%	-100,00%	-89,83%	-100,00%
<b>R.07</b>	<b>Vendas de bens e serviços correntes</b>	<b>1.921.092,67</b>	<b>1.921.124,02</b>	<b>2.005.997,01</b>	<b>1.965.389,62</b>	<b>2.009.194,00</b>	<b>97,82%</b>	0,95%	<b>-2,02%</b>	<b>4,42%</b>	<b>2,31%</b>
R.07.01	Venda de bens	213,20	20,40	0,40	0,00	40,00	0,00%	0,00%	-100,00%	-98,04%	-100,00%
R.07.01.03	Publicações e impressos	213,20	20,40	0,40	0,00	40,00	0,00%	0,00%	-100,00%	-98,04%	-100,00%
R.07.02	Serviços	1.920.879,47	1.921.103,62	2.005.996,61	1.965.389,62	2.009.154,00	97,82%	0,95%	-2,02%	4,42%	2,32%

Anexo III - Mapas Orçamentais - Receitas por Classificação Económica

Classificação económica	Descrição	Receita triêno 2013 a 2015			Ano de 2016						
		Receita 2013	Receita 2014	Receita 2015	Receita 2016	Orçamento 2016	% Execução	Estrutura	2016/2015	2015/2014	2016/2013
R.07.02.01	Aluguer de espaços e equipamentos	0,00	140,00	0,00	0,00	100,00	0,00%	0,00%	-	-	-
R.07.02.02	Estudos, pareceres, projectos e consultadoria	0,00	0,00	0,00	0,00	10,00	0,00%	0,00%	-	-	-
R.07.02.02.02	Outras Entidades	0,00	0,00	0,00	0,00	10,00	0,00%	0,00%	-	-	-
R.07.02.08	Serviços sociais, recreativos,culturais e desporto	0,00	0,00	0,00	0,00	10,00	0,00%	0,00%	-	-	-
R.07.02.99	Outros	1.920.879,47	1.920.963,62	2.005.996,61	1.965.389,62	2.009.034,00	97,83%	0,95%	-2,02%	4,43%	2,32%
R.07.02.99.01	Comparticipações de Acção Social	1.920.394,27	1.920.697,85	2.005.748,86	1.965.365,65	1.621.233,00	121,23%	0,95%	-2,01%	4,43%	2,34%
R.07.02.99.02	Outros Proventos	485,20	265,77	247,75	23,97	387.801,00	0,01%	0,00%	-90,32%	-6,78%	-95,06%
<b>R.08</b>	<b>Outras receitas correntes</b>	<b>16.217,21</b>	<b>24.209,64</b>	<b>152.325,55</b>	<b>57.963,90</b>	<b>149.328,00</b>	<b>38,82%</b>	<b>0,03%</b>	<b>-61,95%</b>	<b>529,19%</b>	<b>257,42%</b>
R.08.01	Outras	16.217,21	24.209,64	152.325,55	57.963,90	149.328,00	38,82%	0,03%	-61,95%	529,19%	257,42%
R.08.01.01	Prémios,taxas p/ garantias risco diferenças câmbio	0,00	0,00	0,00	0,00	15,00	0,00%	0,00%	-	-	-
R.08.01.99	Outras	16.217,21	24.209,64	152.325,55	57.963,90	149.313,00	38,82%	0,03%	-61,95%	529,19%	257,42%
<b>R.09</b>	<b>Venda de bens de investimento</b>	<b>70.018,64</b>	<b>0,00</b>	<b>0,00</b>	<b>0,00</b>	<b>0,00</b>	-	<b>0,00%</b>	-	-	-
R.09.02	Habitacões	70.018,64	0,00	0,00	0,00	0,00	-	0,00%	-	-	-
R.09.02.10	Famílias	70.018,64	0,00	0,00	0,00	0,00	-	0,00%	-	-	-
<b>R.15</b>	<b>Reposições não Abatidas aos Pagamentos</b>	<b>3.201.489,81</b>	<b>3.230.669,09</b>	<b>3.026.992,42</b>	<b>2.347.806,50</b>	<b>3.088.180,00</b>	<b>76,03%</b>	<b>1,13%</b>	<b>-22,44%</b>	<b>-6,30%</b>	<b>-26,67%</b>
R.15.01	Reposições não Abatidas aos Pagamentos	3.201.489,81	3.230.669,09	3.026.992,42	2.347.806,50	3.088.180,00	76,03%	1,13%	-22,44%	-6,30%	-26,67%
R.15.01.01	Reposições não Abatidas aos Pagamentos	3.201.489,81	3.230.669,09	3.026.992,42	2.347.806,50	3.088.180,00	76,03%	1,13%	-22,44%	-6,30%	-26,67%
<b>R.16</b>	<b>Saldo Gerência Anterior</b>	<b>25.838.085,86</b>	<b>32.398.741,37</b>	<b>24.977.949,28</b>	<b>26.694.765,31</b>	<b>26.694.765,31</b>	<b>100,00%</b>	<b>12,86%</b>	-	-	-
R.16.01	Saldo Orçamental	25.838.085,86	32.398.741,37	24.977.949,28	26.694.765,31	26.694.765,31	100,00%	12,86%	6,87%	-22,90%	3,32%
R.16.01.02	Na posse Sector Segurança Social	25.838.085,86	32.398.741,37	24.977.949,28	26.694.765,31	26.694.765,31	100,00%	12,86%	6,87%	-22,90%	3,32%
R.16.01.02.01	Com aplicação em despesa		0,00	361.000,00	1.124.398,63	1.124.398,63	100,00%	0,54%	-	-	-
R.16.01.02.02	Sem aplicação em despesa	25.838.085,86	32.398.741,37	24.616.949,28	25.570.366,68	25.570.366,68	100,00%	12,32%	3,87%	-24,02%	-
	<b>Total da receita com saldo transitado</b>	<b>217.806.224,97</b>	<b>226.809.056,09</b>	<b>228.348.280,87</b>	<b>234.308.939,96</b>	<b>231.478.260,31</b>	<b>101,22%</b>	<b>112,86%</b>	<b>2,61%</b>	<b>0,68%</b>	<b>7,58%</b>
	<b>Total da receita sem saldo transitado</b>	<b>191.968.139,11</b>	<b>194.410.314,72</b>	<b>203.370.331,59</b>	<b>207.614.174,65</b>	<b>204.783.495,00</b>	<b>101,38%</b>	<b>100,00%</b>	<b>2,09%</b>	<b>4,61%</b>	<b>8,15%</b>

Anexo IV - Mapas Orçamentais - Despesas por Classificação Económica

Classificação económica	Descrição	Despesa triéno 2013 a 2015				Ano de 2016					
		Despesa 2013	Despesa 2014	Despesa 2015	Despesa 2016	Orçamento 2016	% Execução	Estrutura OSS	2016/2015	2015/2014	2016/2013
<b>D.01</b>	<b>Despesas com o pessoal</b>	<b>23.930.306,95</b>	<b>23.416.458,76</b>	<b>23.012.798,19</b>	<b>23.978.618,79</b>	<b>24.642.948,00</b>	<b>97,30%</b>	<b>15,08%</b>	<b>4,20%</b>	<b>-1,72%</b>	<b>0,20%</b>
<b>D.01.01</b>	<b>Remunerações certas e permanentes</b>	<b>19.120.351,02</b>	<b>18.195.395,87</b>	<b>17.900.982,41</b>	<b>18.653.187,78</b>	<b>19.111.394,00</b>	<b>97,60%</b>	<b>11,73%</b>	<b>4,20%</b>	<b>-1,62%</b>	<b>-2,44%</b>
D.01.01.02	Órgãos sociais	170.779,93	132.747,93	118.793,09	111.378,85	111.379,00	100,00%	0,07%	-6,24%	-10,51%	-34,78%
D.01.01.03	Pessoal dos quadros - Regime de função pública	14.850.283,99	14.088.752,17	13.947.884,37	14.595.812,68	14.878.624,00	98,10%	9,18%	4,65%	-1,00%	-1,71%
D.01.01.03.01	Pessoal dos Quadros - RFP - Pessoal em funções	14.850.283,99	14.070.901,10	13.947.460,30	14.595.812,68	14.626.802,00	99,79%	9,18%	4,65%	-0,88%	-1,71%
D.01.01.03.02	Alter.obrig.pos.rem.u	0,00	17.851,07	0,00	0,00	0,00	-	0,00%	-	-	-
D.01.01.03.04	Recrut. Novos postos	0,00	0,00	424,07	0,00	251.822,00	0,00%	0,00%	-	-	-
D.01.01.08	Pessoal aguardando aposentação	63.703,28	92.767,76	23.896,28	10.203,47	10.204,00	99,99%	0,01%	-57,30%	-74,24%	-83,98%
D.01.01.09	Pessoal em qualquer outra situação	0,00	0,00	0,00	0,00	0,00	-	0,00%	-	-	-
D.01.01.10	Gratificações	36.781,91	35.997,23	35.724,13	35.261,03	35.262,00	100,00%	0,02%	-1,30%	-0,76%	-4,13%
D.01.01.11	Representação	83.691,14	132.146,40	121.092,18	123.395,70	123.451,00	99,96%	0,08%	1,90%	-8,37%	47,44%
D.01.01.12	Suplementos e prémios	11.422,56	11.512,33	11.664,84	12.270,36	12.274,00	99,97%	0,01%	5,19%	1,32%	7,42%
D.01.01.13	Subsídio de refeição	1.243.262,33	1.181.329,66	1.224.273,05	1.306.688,30	1.360.855,00	96,02%	0,82%	6,73%	3,64%	5,10%
D.01.01.14	Subsídio de férias e Natal	2.660.425,88	2.520.142,39	2.417.654,47	2.458.177,39	2.579.345,00	95,30%	1,55%	1,68%	-4,07%	-7,60%
<b>D.01.02</b>	<b>Abonos variáveis ou eventuais</b>	<b>911.709,86</b>	<b>876.364,71</b>	<b>795.831,65</b>	<b>810.137,35</b>	<b>899.470,00</b>	<b>90,07%</b>	<b>0,51%</b>	<b>1,80%</b>	<b>-9,19%</b>	<b>-11,14%</b>
D.01.02.02	Horas extraordinárias	28.691,61	18.564,52	18.488,04	28.508,92	29.477,00	96,72%	0,02%	54,20%	-0,41%	-0,64%
D.01.02.04	Ajudas de custo	191.963,76	174.250,75	192.941,13	169.338,97	246.083,00	68,81%	0,11%	-12,23%	10,73%	-11,79%
D.01.02.05	Abono para falhas	38.363,51	33.786,90	34.173,22	33.685,52	33.828,00	99,58%	0,02%	-1,43%	1,14%	-12,19%
D.01.02.06	Formação	0,00	1.347,03	1.122,66	4.017,62	4.597,00	87,40%	0,00%	257,87%	-16,66%	-
D.01.02.08	Subsid.e abonos de fixação,residência e alojamento	11.003,92	12.399,92	12.737,88	23.451,22	23.455,00	99,98%	0,01%	84,11%	2,73%	113,12%
D.01.02.10	Subsídio de trabalho nocturno	137,82	49,80	58,81	9,62	60,00	16,03%	0,00%	-83,64%	18,09%	-93,02%
D.01.02.11	Subsídio de turno	478.879,81	437.112,07	428.072,26	416.149,18	416.151,00	100,00%	0,26%	-2,79%	-2,07%	-13,10%
D.01.02.12	Indemnizações por cessação de funções	16.823,55	81.275,53	0,00	0,00	0,00	-	0,00%	-	-	-
D.01.02.14	Outros abonos em numerário ou espécie	145.845,88	117.578,19	108.237,65	134.976,30	145.819,00	92,56%	0,08%	24,70%	-7,94%	-7,45%
<b>D.01.03</b>	<b>Segurança Social</b>	<b>3.898.246,07</b>	<b>4.344.698,18</b>	<b>4.315.984,13</b>	<b>4.515.293,66</b>	<b>4.632.084,00</b>	<b>97,48%</b>	<b>2,84%</b>	<b>4,62%</b>	<b>-0,66%</b>	<b>15,83%</b>
D.01.03.03	Subsídio familiar a crianças e jovens	138.641,39	139.731,35	136.517,27	158.160,49	158.476,00	99,80%	0,10%	15,85%	-2,30%	14,08%
D.01.03.04	Outras prestações familiares	10.870,47	7.423,80	7.688,89	8.044,85	8.083,00	99,53%	0,01%	4,63%	3,57%	-25,99%
D.01.03.05	Contribuições para a segurança social	3.705.518,97	4.126.915,54	4.063.396,81	4.232.750,91	4.336.695,00	97,60%	2,66%	4,17%	-1,54%	14,23%
D.01.03.05.01	CGA	3.362.165,75	3.786.522,79	3.724.637,86	3.906.345,91	3.933.483,00	99,31%	2,46%	4,88%	-1,63%	16,19%
D.01.03.05.02	Seg. Social	343.353,22	340.392,75	338.758,95	326.405,00	403.212,00	80,95%	0,21%	-3,65%	-0,48%	-4,94%
D.01.03.06	Acidentes em serviço e doenças profissionais	16.050,58	18.869,12	39.168,80	45.924,88	53.143,00	86,42%	0,03%	17,25%	107,58%	186,13%
D.01.03.10	Outras despesas de segurança social	27.164,66	51.758,37	69.212,36	70.412,53	75.687,00	93,03%	0,04%	1,73%	33,72%	159,21%
<b>D.02</b>	<b>Aquisição de bens e serviços</b>	<b>4.777.731,07</b>	<b>4.610.169,22</b>	<b>4.730.753,66</b>	<b>4.763.967,13</b>	<b>5.251.679,00</b>	<b>90,71%</b>	<b>3,00%</b>	<b>0,70%</b>	<b>2,62%</b>	<b>-0,29%</b>
<b>D.02.01</b>	<b>Aquisição de bens</b>	<b>1.160.287,73</b>	<b>1.071.340,97</b>	<b>1.158.416,45</b>	<b>1.115.797,60</b>	<b>1.297.742,00</b>	<b>85,98%</b>	<b>0,70%</b>	<b>-3,68%</b>	<b>8,13%</b>	<b>-3,83%</b>
D.02.01.01	Matérias-primas e subsidiárias	0,00	0,00	0,00	0,00	0,00	-	0,00%	-	-	-
D.02.01.02	Combustíveis e lubrificantes	339.562,80	297.434,94	272.696,75	242.986,38	299.013,00	81,26%	0,15%	-10,90%	-8,32%	-28,44%
D.02.01.04	Limpeza e higiene	320.485,91	287.971,85	323.870,58	353.906,14	390.475,00	90,63%	0,22%	9,27%	12,47%	10,43%
D.02.01.06	Alimentação-Gêneros para confeccionar	65.741,56	58.819,83	66.243,67	84.670,23	115.431,00	73,35%	0,05%	27,82%	12,62%	28,79%
D.02.01.07	Vestuário e artigos pessoais	3.335,39	2.704,82	28.471,87	4.127,69	6.352,00	64,98%	0,00%	-85,50%	952,63%	23,75%
D.02.01.08	Material de escritório	72.545,16	90.364,21	125.974,31	77.476,23	81.587,00	94,96%	0,05%	-38,50%	39,41%	6,80%
D.02.01.09	Produtos químicos e farmacêuticos	3.569,98	3.550,73	2.490,29	2.909,75	3.906,00	74,49%	0,00%	16,84%	-29,87%	-18,49%
D.02.01.10	Produtos vendidos nas farmácias	169.633,48	152.410,74	165.727,93	153.893,82	162.657,00	94,61%	0,10%	-7,14%	8,74%	-9,28%
D.02.01.11	Material de consumo clínico	15.584,72	12.470,45	12.263,36	12.193,38	12.319,00	98,98%	0,01%	-0,57%	-1,66%	-21,76%
D.02.01.12	Material de transporte-Peças	18.291,99	17.982,11	17.590,50	13.604,66	26.630,00	51,09%	0,01%	-22,66%	-2,18%	-25,63%
D.02.01.14	Outro material-Peças	77.584,61	68.117,96	63.941,23	72.299,60	88.432,00	81,76%	0,05%	13,07%	-6,13%	-6,81%

Anexo IV - Mapas Orçamentais - Despesas por Classificação Económica

Classificação económica	Descrição	Despesa triéno 2013 a 2015			Ano de 2016						
		Despesa 2013	Despesa 2014	Despesa 2015	Despesa 2016	Orçamento 2016	% Execução	Estrutura OSS	2016/2015	2015/2014	2016/2013
D.02.01.15	Prémio, condecoração e ofertas	8.066,40	8.289,08	8.164,39	1.838,98	3.583,00	51,33%	0,00%	-77,48%	-1,50%	-77,20%
D.02.01.17	Ferramentas e utensílios	15.524,27	18.590,52	16.679,71	18.603,95	20.644,00	90,12%	0,01%	11,54%	-10,28%	19,84%
D.02.01.18	Livros e documentação técnica	307,81	1.652,50	142,13	110,00	178,00	61,80%	0,00%	-22,61%	-91,40%	-64,26%
D.02.01.20	Material de educação, cultura e recreio	15.579,50	18.507,01	19.015,63	22.865,43	23.875,00	95,77%	0,01%	20,25%	2,75%	46,77%
D.02.01.21	Outros bens	34.474,15	32.474,22	35.144,10	54.311,36	62.660,00	86,68%	0,03%	54,54%	8,22%	57,54%
<b>D.02.02</b>	<b>Aquisição de serviços</b>	<b>3.617.443,34</b>	<b>3.538.828,25</b>	<b>3.572.337,21</b>	<b>3.648.169,53</b>	<b>3.953.937,00</b>	<b>92,27%</b>	<b>2,29%</b>	<b>2,12%</b>	<b>0,95%</b>	<b>0,85%</b>
D.02.02.01	Encargos das instalações	718.884,63	682.088,87	734.018,60	762.310,68	774.698,00	98,40%	0,48%	3,85%	7,61%	6,04%
D.02.02.02	Limpeza e higiene	322.933,23	310.255,31	325.050,81	349.149,66	365.675,00	95,48%	0,22%	7,41%	4,77%	8,12%
D.02.02.03	Conservação de bens	98.951,90	120.273,22	76.613,19	103.958,10	149.421,00	69,57%	0,07%	35,69%	-36,30%	5,06%
D.02.02.03.02	Outras Entidades	98.951,90	120.273,22	76.613,19	103.958,10	149.421,00	69,57%	0,07%	35,69%	-36,30%	5,06%
D.02.02.04	Locação de edifícios	199.009,60	193.376,73	192.088,92	192.098,64	192.099,00	100,00%	0,12%	0,01%	-0,67%	-3,47%
D.02.02.04.02	Locação de Edifícios - Outras Entidades	199.009,60	193.376,73	192.088,92	192.098,64	192.099,00	100,00%	0,12%	0,01%	-0,67%	-3,47%
D.02.02.09	Comunicações	246.527,87	256.740,16	268.247,50	272.771,44	278.638,00	97,89%	0,17%	1,69%	4,48%	10,65%
D.02.02.10	Transportes	21.197,81	22.272,25	21.615,44	28.068,66	34.639,00	81,03%	0,02%	29,85%	-2,95%	32,41%
D.02.02.12	Seguros	12.587,75	11.394,64	14.316,71	16.675,48	23.359,00	71,39%	0,01%	16,48%	25,64%	32,47%
D.02.02.13	Deslocação e estadas	20.820,41	30.105,79	32.162,57	33.593,89	45.553,00	73,75%	0,02%	4,45%	6,83%	61,35%
D.02.02.14	Estudo, pareceres, projectos e consultadoria	819,32	0,00	0,00	0,00	0,00	-	0,00%	-	-	-100,00%
D.02.02.15	Formação	450,00	7.860,00	16.475,95	17.359,62	17.861,00	97,19%	0,01%	5,36%	109,62%	3757,69%
D.02.02.17	Publicidade	154,40	140,30	4.612,82	6.577,96	7.235,00	90,92%	0,00%	42,60%	3187,83%	4160,34%
D.02.02.18	Vigilância e segurança	266.938,54	278.778,60	274.058,61	274.897,51	289.692,00	94,89%	0,17%	0,31%	-1,69%	2,98%
D.02.02.19	Assistência técnica	120.082,24	132.840,80	165.495,07	137.538,69	143.022,00	96,17%	0,09%	-16,89%	24,58%	14,54%
D.02.02.20	Outros trabalhos especializados	34.491,48	23.712,83	16.283,40	19.729,69	33.322,00	59,21%	0,01%	21,16%	-31,33%	-42,80%
D.02.02.20.02	Outras Entidades	34.491,48	23.712,83	16.283,40	17.729,69	33.322,00	53,21%	0,01%	8,88%	-31,33%	-48,60%
D.02.02.22	Serviços de saúde	223.030,84	240.134,55	259.250,53	261.881,85	267.968,00	97,73%	0,16%	1,01%	7,96%	17,42%
D.02.02.25	Outros Serviços	1.330.563,32	1.228.854,20	1.172.047,09	1.171.557,66	1.330.755,00	88,04%	0,74%	-0,04%	-4,62%	-11,95%
<b>D.03</b>	<b>Juros e outros encargos</b>	<b>294,46</b>	<b>266,25</b>	<b>1.082,04</b>	<b>223,39</b>	<b>1.436,00</b>	<b>15,56%</b>	<b>0,00%</b>	<b>-79,35%</b>	<b>306,40%</b>	<b>-24,14%</b>
D.03.05	Outros Juros	0,00	90,65	949,64	216,69	885,00	24,48%	0,00%	-77,18%	947,59%	-
D.03.05.02	Outros	0,00	90,65	949,64	216,69	885,00	24,48%	0,00%	-77,18%	947,59%	-
D.03.06	Outros encargos financeiros	294,46	175,60	132,40	6,70	551,00	1,22%	0,00%	-94,94%	-24,60%	-97,72%
D.03.06.01	Outros encargos financeiros	294,46	175,60	132,40	6,70	551,00	1,22%	0,00%	-94,94%	-24,60%	-97,72%
D.03.06.01.01	Serviços bancários	294,46	175,60	132,40	6,70	551,00	1,22%	0,00%	-94,94%	-24,60%	-97,72%
<b>D.04</b>	<b>Transferências correntes</b>	<b>155.569.587,40</b>	<b>173.097.179,46</b>	<b>173.978.132,70</b>	<b>176.575.793,50</b>	<b>199.809.779,31</b>	<b>88,37%</b>	<b>111,04%</b>	<b>1,49%</b>	<b>0,51%</b>	<b>13,50%</b>
<b>D.04.03</b>	<b>Administração Central</b>	<b>0,00</b>	<b>0,00</b>	<b>788.007,52</b>	<b>751.811,32</b>	<b>800.473,00</b>	<b>93,92%</b>	<b>0,47%</b>	<b>-4,59%</b>	-	-
D.04.03.05.03	CGA-Pens.Unificadas	0,00	0,00	788.007,52	751.811,32	800.473,00	93,92%	0,47%	-4,59%	-	-
<b>D.04.04</b>	<b>Administração Regional</b>	<b>9.887.998,00</b>	<b>8.899.198,00</b>	<b>9.531.282,00</b>	<b>9.823.521,00</b>	<b>9.823.521,00</b>	<b>100,00%</b>	<b>6,18%</b>	<b>3,07%</b>	<b>7,10%</b>	<b>-0,65%</b>
D.04.04.02	Administração Regional-Reg. Autónoma da Madeira	9.887.998,00	8.899.198,00	9.531.282,00	9.823.521,00	9.823.521,00	100,00%	6,18%	3,07%	7,10%	-0,65%
D.04.04.02.02	Transferências de Emprego e Form.Profissio	9.887.998,00	8.899.198,00	9.531.282,00	9.823.521,00	9.823.521,00	100,00%	6,18%	3,07%	7,10%	-0,65%
<b>D.04.05</b>	<b>Administração Local</b>	<b>0,00</b>	<b>0,00</b>	<b>0,00</b>	<b>0,00</b>	<b>0,00</b>	-	<b>0,00%</b>	-	-	-
D.04.05.01	Administração Local-Continente	0,00	0,00	0,00	0,00	0,00	-	0,00%	-	-	-
D.04.05.01.02	Protocolo de Cooperação c/ os Municípios	0,00	0,00	0,00	0,00	0,00	-	0,00%	-	-	-
<b>D.04.06</b>	<b>Segurança Social</b>	<b>7.942.269,35</b>	<b>36.375.880,70</b>	<b>41.376.607,21</b>	<b>47.492.485,96</b>	<b>67.081.834,68</b>	<b>70,80%</b>	<b>29,87%</b>	<b>14,78%</b>	<b>13,75%</b>	<b>497,97%</b>
D.04.06.00	Segurança Social	7.942.269,35	36.375.880,70	41.376.607,21	47.492.485,96	67.081.834,68	70,80%	29,87%	14,78%	13,75%	497,97%
D.04.06.00.01	Instituto de Gestão Financeira da Segurança Social	7.918.922,39	36.355.709,35	41.338.809,22	47.467.243,47	67.046.311,68	70,80%	29,85%	14,82%	13,71%	499,42%
D.04.06.00.01.10	Excedentes nas Regiões	7.918.922,39	36.355.709,35	41.338.809,22	47.467.243,47	0,00	-	29,85%	14,82%	13,71%	499,42%
D.04.06.00.02	Outras Instituições de Solidariedade e Seg. Social	23.346,96	20.171,35	37.797,99	25.242,49	35.523,00	71,06%	0,02%	-33,22%	87,38%	8,12%
D.04.06.00.02.09	Outras Prestações	23.346,96	20.171,35	37.797,99	25.242,49	0,00	#DIV/0!	0,02%	-33,22%	87,38%	8,12%
<b>D.04.07</b>	<b>Instituições sem fins lucrativos</b>	<b>17.933.887,31</b>	<b>18.517.139,02</b>	<b>19.419.111,96</b>	<b>20.574.106,65</b>	<b>20.717.562,63</b>	<b>99,31%</b>	<b>12,94%</b>	<b>5,95%</b>	<b>4,87%</b>	<b>14,72%</b>



Anexo IV - Mapas Orçamentais - Despesa por Classificação Económica

Classificação económica	Descrição	Despesa triéno 2013 a 2015				Ano de 2016					
		Despesa 2013	Despesa 2014	Despesa 2015	Despesa 2016	Orçamento 2016	% Execução	Estrutura OSS	2016/2015	2015/2014	2016/2013
D.04.07.02	Inst.s/fins lucrativos-Sub.Solidariedade-Reg.Sol.	427.644,72	425.542,04	458.636,12	452.406,48	500.000,00	90,48%	0,28%	-1,36%	7,78%	5,79%
D.04.07.02.02	RMG/Rendimento Social Inserção - CLA's/NLI	427.644,72	425.542,04	458.636,12	452.406,48	500.000,00	90,48%	0,28%	-1,36%	7,78%	5,79%
D.04.07.03	Inst.s/fins lucrativos-SubSistema Acção Social	17.506.242,59	18.091.596,98	18.960.475,84	20.121.700,17	20.217.562,63	99,53%	12,65%	6,12%	4,80%	14,94%
D.04.07.03.01	IPSS e ONGS-Acordos de cooperação	16.168.820,79	16.313.364,99	17.602.311,92	18.763.536,25	18.859.398,63	99,49%	11,80%	6,60%	7,90%	16,05%
D.04.07.03.01.99	Outros	16.168.820,79	16.313.364,99	17.602.311,92	18.763.536,25	18.859.398,63	99,49%	11,80%	6,60%	7,90%	16,05%
D.04.07.03.02	Programa e Projectos	1.337.421,80	1.778.231,99	1.358.163,92	1.358.163,92	1.358.164,00	100,00%	0,85%	0,00%	-23,62%	1,55%
D.04.07.03.02.06	Programa de Acolhimento de Crianças em Risco	45.802,80	44.070,60	66.544,92	66.544,92	66.545,00	100,00%	0,04%	0,00%	51,00%	45,29%
D.04.07.03.02.15	ContDS - Jogos Sociais	0,00	442.542,39	0,00	0,00	0,00	-	0,00%	-	-	-
D.04.07.03.02.25	Programa de Emergência Alimentar	1.291.619,00	1.291.619,00	1.291.619,00	1.291.619,00	1.291.619,00	100,00%	0,81%	-	0,00%	0,00%
D.04.07.03.02.99	Outros Programas	0,00	0,00	0,00	0,00	0,00	-	0,00%	-	-	-
<b>D.04.08</b>	<b>Famílias</b>	<b>119.805.432,74</b>	<b>109.304.961,74</b>	<b>102.863.124,01</b>	<b>97.933.868,57</b>	<b>101.386.388,00</b>	<b>96,59%</b>	<b>61,59%</b>	<b>-4,79%</b>	<b>-5,89%</b>	<b>-18,26%</b>
<b>D.04.08.03</b>	<b>Subsistema de Solidariedade-Regime Solidariad</b>	<b>18.806.600,90</b>	<b>19.228.365,67</b>	<b>19.440.223,26</b>	<b>18.333.767,10</b>	<b>18.940.640,00</b>	<b>96,80%</b>	<b>11,53%</b>	<b>-5,69%</b>	<b>1,10%</b>	<b>-2,51%</b>
D.04.08.03.01	Regime de Solidariedade - RNC	7.098.562,79	6.655.616,45	6.098.360,78	7.187.406,77	7.346.588,00	97,83%	4,52%	17,86%	-8,37%	1,25%
D.04.08.03.01.01	Famílias-Sub.Pro.Soc.Cid.-Regime Sol.-RMG/RSI	5.598.767,02	5.707.820,33	5.373.223,34	6.525.116,67	6.656.468,00	98,03%	4,10%	21,44%	-5,86%	16,55%
D.04.08.03.01.02	Fam.-Sub.Pro.Soc.Cid.-Reg.Sol.-Complem.doença	7.062,69	5.695,20	5.616,31	4.962,31	5.620,00	88,30%	0,00%	-11,64%	-1,39%	-29,74%
D.04.08.03.01.03	Fam.-Sub.Pro.Soc.Cid.-Reg.Sol.-Complem.desemp	1.435.745,58	887.657,73	631.056,36	559.283,76	578.500,00	96,68%	0,35%	-11,37%	-28,91%	-61,05%
D.04.08.03.01.11	Complemento de Maternidade	56.987,50	54.443,19	88.464,77	98.044,03	106.000,00	92,49%	0,06%	10,83%	62,49%	72,04%
D.04.08.03.02	Regime Transitório dos Rurais	17.137,93	0,00	0,00	0,00	0,00	-	0,00%	-	-	-100,00%
D.04.08.03.02.03	F.-Sub.P.S.C.-R.Trans.Rurais-Pensão-Sobrevivênc	17.137,93	0,00	0,00	0,00	0,00	-	0,00%	-	-	-100,00%
D.04.08.03.03	Regime Especial Seg.Soc.das Act.Agrícolas	1.762,37	0,00	0,00	0,00	0,00	-	0,00%	-	-	-100,00%
D.04.08.03.03.03	F.-S.P.S.C.-R.Esp.S.S.Ac.Agr.-Pensão Sobrevivênc	1.762,37	0,00	0,00	0,00	0,00	-	0,00%	-	-	-100,00%
D.04.08.03.11	Subsidio Social de Desemprego	11.222.950,71	12.081.024,81	12.897.421,35	10.832.358,04	11.200.000,00	96,72%	6,81%	-16,01%	6,76%	-3,48%
D.04.08.03.13	Subsidio Social de Maternidade	466.187,10	491.724,41	432.373,06	313.013,62	381.983,00	81,94%	0,20%	-27,61%	-12,07%	-32,86%
D.04.08.03.14	Sub.Soc.Des.Sal.Atr.	0,00	0,00	12.068,07	988,67	12.069,00	8,19%	0,00%	-91,81%	-	-
<b>D.04.08.04</b>	<b>SubSistema de Acção Social</b>	<b>2.961.610,79</b>	<b>3.305.250,75</b>	<b>3.945.608,56</b>	<b>4.855.386,45</b>	<b>4.917.300,00</b>	<b>98,74%</b>	<b>3,05%</b>	<b>23,06%</b>	<b>19,37%</b>	<b>63,94%</b>
D.04.08.04.01	Regime Acção Social	2.961.610,79	3.305.250,75	3.945.608,56	4.855.386,45	4.917.300,00	98,74%	3,05%	23,06%	19,37%	63,94%
D.04.08.04.01.02	Subsidio a Famílias de Acolhimento	213.334,31	241.043,89	227.428,55	200.987,36	215.000,00	93,48%	0,13%	-11,63%	-5,65%	-5,79%
D.04.08.04.01.03	Subsidios eventuais famílias em carência	2.461.141,56	2.723.490,66	3.314.203,81	4.129.532,89	4.157.300,00	99,33%	2,60%	24,60%	21,69%	67,79%
D.04.08.04.01.14	Acções de acolhimento e apoio domiciliário	287.134,92	340.716,20	403.976,20	524.866,20	545.000,00	96,31%	0,33%	29,93%	18,57%	82,79%
<b>D.04.08.05</b>	<b>Subsist.de Protecção à Família-Encargos Famili</b>	<b>16.918.108,21</b>	<b>16.686.839,22</b>	<b>16.266.087,86</b>	<b>16.275.417,75</b>	<b>17.091.423,00</b>	<b>95,23%</b>	<b>10,24%</b>	<b>0,06%</b>	<b>-2,52%</b>	<b>-3,80%</b>
D.04.08.05.01	Regimes de Segurança Social	16.918.108,21	16.686.839,22	16.266.087,86	16.275.417,75	17.091.423,00	95,23%	10,24%	0,06%	-2,52%	-3,80%
D.04.08.05.01.01	Abono de família-13º mês	16.895.011,33	16.625.757,46	16.233.581,14	16.242.687,17	17.042.323,00	95,31%	10,21%	0,06%	-2,36%	-3,86%
D.04.08.05.01.02	Subsidio Funeral	23.096,88	61.081,76	32.506,72	32.720,58	49.100,00	66,64%	0,02%	0,66%	-46,78%	41,67%
<b>D.04.08.06</b>	<b>Subsist.de Protecção Familiar-Deficiência</b>	<b>4.046.169,50</b>	<b>4.337.844,20</b>	<b>4.599.203,94</b>	<b>4.820.896,91</b>	<b>4.967.979,00</b>	<b>97,04%</b>	<b>3,03%</b>	<b>4,82%</b>	<b>6,03%</b>	<b>19,15%</b>
D.04.08.06.01	Regimes de Segurança Social	4.046.169,50	4.337.844,20	4.599.203,94	4.820.896,91	4.967.979,00	97,04%	3,03%	4,82%	6,03%	19,15%
D.04.08.06.01.01	Bonificação por deficiência a crianças e jovens	2.341.556,62	2.673.350,25	2.971.339,88	3.138.974,01	3.181.934,00	98,65%	1,97%	5,64%	11,15%	34,06%
D.04.08.06.01.03	Subsidio assistência 3ª pessoa-A crianças e jovens	257.564,83	248.173,23	245.360,53	280.818,65	280.819,00	100,00%	0,18%	14,45%	-1,13%	9,03%
D.04.08.06.01.04	Subsidio assistência 3ª pessoa-A adultos	248.911,11	250.172,98	243.724,46	266.299,20	267.459,00	99,57%	0,17%	9,26%	-2,58%	6,99%
D.04.08.06.01.05	Subsidio vitalício compl. extraordinário vitalício	1.198.136,94	1.166.147,74	1.138.179,07	1.134.805,05	1.195.767,00	94,90%	0,71%	-0,35%	-2,35%	-5,29%
<b>D.04.08.08</b>	<b>Sist.Prev.Pol.Act.Emp.Form.Profissional</b>	<b>350.716,09</b>	<b>368.966,15</b>	<b>312.035,57</b>	<b>364.380,51</b>	<b>494.370,00</b>	<b>73,71%</b>	<b>0,23%</b>	<b>16,78%</b>	<b>-15,43%</b>	<b>3,90%</b>
D.04.08.08.01	Políticas Activas Emprego e Formação Profissional	350.716,09	368.966,15	312.035,57	364.380,51	494.370,00	73,71%	0,23%	16,78%	-15,43%	3,90%
D.04.08.08.01.02	Compensação salarial	288.094,48	336.492,25	312.035,57	364.380,51	494.370,00	73,71%	0,23%	16,78%	-7,27%	26,48%
D.04.08.08.01.04	Indem.Comp.salários atraso (Subs.Social Dsempre	62.621,61	32.473,90	0,00	0,00	0,00	-	0,00%	-	-100,00%	-100,00%
<b>D.04.08.09</b>	<b>Sistema previdencial</b>	<b>76.692.345,84</b>	<b>65.347.844,78</b>	<b>58.271.387,51</b>	<b>53.256.416,65</b>	<b>54.944.099,00</b>	<b>96,93%</b>	<b>33,49%</b>	<b>-8,61%</b>	<b>-10,83%</b>	<b>-30,56%</b>
D.04.08.09.01	Regime Geral Segurança Social	76.692.345,84	65.347.844,78	58.271.387,51	53.256.416,65	54.944.099,00	96,93%	33,49%	-8,61%	-10,83%	-30,56%
D.04.08.09.01.01	Subsidio por Doença	11.261.992,94	11.514.794,78	12.792.296,00	12.518.731,50	13.150.000,00	95,20%	7,87%	-2,14%	11,09%	11,16%
D.04.08.09.01.02	Subsidio por tuberculose	21.703,58	38.645,48	32.344,43	22.094,40	32.402,00	68,19%	0,01%	-31,69%	-16,30%	1,80%

Anexo IV - Mapas Orçamentais - Despesas por Classificação Económica

Classificação económica	Descrição	Despesa triéno 2013 a 2015			Ano de 2016						
		Despesa 2013	Despesa 2014	Despesa 2015	Despesa 2016	Orçamento 2016	% Execução	Estrutura OSS	2016/2015	2015/2014	2016/2013
D.04.08.09.01.03	Prestações por maternidade	7.878.212,03	8.068.853,49	10.018.827,00	10.495.640,09	10.731.697,00	97,80%	6,60%	4,76%	24,17%	33,22%
D.04.08.09.01.05	Subsídio desemprego, desemp. provisório majoraç	53.758.172,16	43.034.831,86	34.136.174,88	29.446.302,21	29.952.010,00	98,31%	18,52%	-13,74%	-20,68%	-45,22%
D.04.08.09.01.10	Pensão de Velhice	704.360,43	697.436,61	0,00	0,00	0,00	-	0,00%	-	-100,00%	-100,00%
D.04.08.09.01.11	Pensão de Sobrevivência	52.829,29	54.388,92	0,00	0,00	0,00	-	0,00%	-	-100,00%	-100,00%
D.04.08.09.01.13	Indemnização comp. p/ salários em atraso(sub.des	3.014.816,69	1.938.893,64	1.291.745,20	769.602,01	1.070.000,00	71,93%	0,48%	-40,42%	-33,38%	-74,47%
D.04.08.09.01.19	Prog. Ocupacionais	0,00	0,00	0,00	0,00	0,00	-	0,00%	-	-	-
D.04.08.09.01.20	Incentivo à Aceitação de Ofertas de Emprego	258,72	0,00	0,00	0,00	0,00	-	0,00%	-	-	-
<b>D.04.08.10</b>	<b>Regimes especiais</b>	<b>29.881,41</b>	<b>29.850,97</b>	<b>28.577,31</b>	<b>27.603,20</b>	<b>30.577,00</b>	<b>90,27%</b>	<b>0,02%</b>	<b>-3,41%</b>	<b>-4,27%</b>	<b>-7,62%</b>
D.04.08.10.02	Subsídio de Lar	29.881,41	29.850,97	28.577,31	27.603,20	30.577,00	90,27%	0,02%	-3,41%	-4,27%	-7,62%
<b>D.05</b>	<b>Subsídios</b>	<b>41.640,00</b>	<b>0,00</b>	<b>5.800,00</b>	<b>0,00</b>	<b>0,00</b>	<b>-</b>	<b>0,00%</b>	<b>-</b>	<b>-</b>	<b>-</b>
D.05.07	Instituições sem fins lucrativos	41.640,00	0,00	5.800,00	0,00	0,00	-	0,00%	-	-	-
D.05.07.01	Instituições sem fins lucrativos	41.640,00	0,00	5.800,00	0,00	0,00	-	0,00%	-	-	-
D.05.07.01.01	CCD's-apoio trab	41.640,00	0,00	0,00	0,00	0,00	-	0,00%	-	-	-
D.05.07.01.02	CCD's-apoio activ	0,00	0,00	5.800,00	0,00	0,00	-	0,00%	-	-	-
D.05.07.01.03	CCD's-outros apoios	0,00	0,00	0,00	0,00	0,00	-	0,00%	-	-	-
<b>D.06</b>	<b>Outras despesas correntes</b>	<b>120.279,71</b>	<b>396.016,66</b>	<b>163.419,19</b>	<b>225.007,81</b>	<b>243.418,00</b>	<b>92,44%</b>	<b>0,14%</b>	<b>37,69%</b>	<b>-58,73%</b>	<b>87,07%</b>
D.06.02	Outras despesas correntes-diversas	120.279,71	396.016,66	163.419,19	225.007,81	243.418,00	92,44%	0,14%	37,69%	-58,73%	87,07%
D.06.02.01	Outras despes.correntes-diversas-impostos e taxas	808,43	479,16	1.565,48	988,93	1.775,00	55,71%	0,00%	-	-	-
D.06.02.01.99	Impostos e taxas - Outros	808,43	479,16	1.565,48	988,93	1.775,00	55,71%	0,00%	-	-	-
D.06.02.03	Outras despesas correntes-diversas-Outras	119.471,28	395.537,50	161.853,71	224.018,88	241.643,00	92,71%	0,14%	38,41%	-59,08%	87,51%
<b>D.07</b>	<b>Aquisição de bens de capital</b>	<b>606.644,01</b>	<b>344.345,79</b>	<b>613.108,11</b>	<b>473.653,93</b>	<b>861.900,00</b>	<b>54,95%</b>	<b>0,30%</b>	<b>-22,75%</b>	<b>78,05%</b>	<b>-21,92%</b>
D.07.01	Investimentos	606.644,01	344.345,79	613.108,11	473.653,93	861.900,00	54,95%	0,30%	-22,75%	78,05%	-21,92%
D.07.01.03	Edifícios	179.241,95	69.675,13	60.253,04	89.142,06	95.268,00	93,57%	0,06%	47,95%	-13,52%	-50,27%
D.07.01.04	Construções diversas	36.309,88	31.146,60	274.562,44	243.424,14	254.889,00	95,50%	0,15%	-11,34%	781,52%	570,41%
D.07.01.06	Material transporte	0,00	69.915,66	0,00	0,00	151.162,00	-	0,00%	-	-	-
D.07.01.07	Equipamento de informática	70.872,22	8.207,22	75.406,68	9.688,05	86.670,00	-	0,01%	-87,15%	818,78%	-86,33%
D.07.01.08	Software informático	0,00	0,00	1.367,12	1.024,65	3.782,00	27,09%	0,00%	-25,05%	-	-
D.07.01.09	Equipamento administrativo	71.551,44	45.971,12	152.877,90	22.531,97	62.262,00	36,19%	0,01%	-85,26%	232,55%	-68,51%
D.07.01.10	Equipamento básico	213.760,66	116.812,82	27.505,64	105.792,93	205.816,00	51,40%	0,07%	284,62%	-76,45%	-50,51%
D.07.01.15	Outros investimentos	34.907,86	2.617,24	21.135,29	2.050,13	2.051,00	99,96%	0,00%	-90,30%	707,54%	-94,13%
<b>D.08</b>	<b>Transferências de capital</b>	<b>198.051,51</b>	<b>60.594,17</b>	<b>0,00</b>	<b>489.749,42</b>	<b>667.100,00</b>	<b>73,41%</b>	<b>0,31%</b>	<b>-</b>	<b>-</b>	<b>-</b>
D.08.07	Instituições sem fins lucrativos	198.051,51	60.594,17	0,00	489.749,42	667.100,00	73,41%	0,31%	-	-	-
D.08.07.02	Instituições sem fins lucrativos - Acção Social	198.051,51	60.594,17	0,00	489.749,42	667.100,00	73,41%	0,31%	-	-	-
<b>Total despesa</b>		<b>185.244.535,11</b>	<b>201.925.030,31</b>	<b>202.505.093,89</b>	<b>206.507.013,97</b>	<b>231.478.260,31</b>	<b>89,21%</b>	<b>129,87%</b>	<b>1,98%</b>	<b>0,29%</b>	<b>11,48%</b>
<b>Total despesa OSS (sem D04.06 - Transferências interinstituições OSS)</b>		<b>177.302.265,76</b>	<b>165.549.149,61</b>	<b>161.128.486,68</b>	<b>159.014.528,01</b>	<b>164.396.425,63</b>	<b>96,73%</b>	<b>100,00%</b>	<b>-1,31%</b>	<b>-2,67%</b>	<b>-10,31%</b>

**Relatório de Gestão - Anexo V**  
**RECEITA DO SISTEMA DE SEGURANÇA SOCIAL**  
**RECEBIDA NO ISSM, IP-RAM - MAPA RESUMO (\*)**  
**ANOS ECONÓMICOS DE 2013 A 2016**

Descrição	Executado 2013	Executado 2014	Executado 2015	Executado 2016	Análise de incrementos		
					2016	2015	2014
					÷ 2015	÷ 2014	÷ 2013
(1)	(2)	(3)	(4)	(5)	(6)=(5)/(4)	(7)=(4)/(3)	(8)=(3)/(2)
Contribuições	184.517.824,98	187.526.445,60	196.105.459,82	201.361.250,85	2,68%	4,57%	1,63%
Juros de contribuições, coimas e outras penalidades	1.760.590,39	1.221.799,75	1.875.277,34	1.817.986,00	-3,06%	53,48%	-30,60%
Comparticipações de utentes e outros serviços	1.920.879,47	1.921.103,62	2.005.996,61	1.965.389,62	-2,02%	4,42%	0,01%
Outras receitas correntes	136.335,82	182.625,99	321.000,37	120.654,84	-62,41%	75,77%	33,95%
Vendas de bens de investimento	70.018,64	0,00	0,00	0,00	-	-	-100,00%
Reposições não abatidas aos pagamentos	3.201.489,81	3.230.669,09	3.026.992,42	2.347.806,50	-22,44%	-6,30%	0,91%
<b>TOTAL RECEITA NO ÂMBITO DO ORÇAMENTO DA SEGURANÇA SOCIAL</b>	<b>191.607.139,11</b>	<b>194.082.644,05</b>	<b>203.334.726,56</b>	<b>207.613.087,81</b>	<b>2,10%</b>	<b>4,77%</b>	<b>1,29%</b>
<b>TRANSFERÊNCIAS PARA O ISSM, IP-RAM DE INSTITUIÇÕES DE SEGURANÇA SOCIAL</b>	<b>361.000,00</b>	<b>327.670,67</b>	<b>35.605,03</b>	<b>1.086,84</b>	<b>-96,95%</b>	<b>-89,13%</b>	<b>-9,23%</b>
<b>TOTAL RECEITA DO ISSM, IP-RAM</b>	<b>191.968.139,11</b>	<b>194.410.314,72</b>	<b>203.370.331,59</b>	<b>207.614.174,65</b>	<b>2,09%</b>	<b>4,61%</b>	<b>1,27%</b>

**Relatório de Gestão - Anexo VI**  
**DESPESA DO SISTEMA DE SEGURANÇA SOCIAL**  
**AFETA À RAM - MAPA RESUMO**  
**ANOS ECONÓMICOS DE 2013 A 2016**

Descrição	Executado 2013	Executado 2014	Executado 2015	Executado 2016	Análise de incrementos		
					2016 ÷ 2015	2015 ÷ 2014	2014 ÷ 2013
(1)	(2)	(3)	(4)	(5)	(6)=(5)/(4)	(7)=(4)/(3)	(8)=(3)/(2)
<b>Prestações Sociais</b>	<b>156.952.611,71</b>	<b>146.476.131,34</b>	<b>141.433.468,18</b>	<b>138.628.693,15</b>	<b>- 1,98%</b>	<b>- 3,44%</b>	<b>- 6,67%</b>
<b>Prestações do Sistema de Segurança Social, excluindo o Subsistema de Acção Social</b>	<b>117.416.916,74</b>	<b>106.583.841,39</b>	<b>100.309.955,81</b>	<b>94.388.731,01</b>	<b>- 5,90%</b>	<b>- 5,89%</b>	<b>- 9,23%</b>
Prestações por encargos familiares (Abono de família e outras)	20.994.159,12	21.054.534,39	20.893.869,11	21.123.917,86	+ 1,10%	- 0,76%	+ 0,29%
Subsídio por doença e tuberculose	11.290.759,21	11.559.135,46	12.830.256,74	12.545.788,21	- 2,22%	+ 11,00%	+ 2,38%
Subsídio de parentalidade	8.401.386,63	8.615.021,09	10.539.664,83	10.906.697,74	+ 3,48%	+ 22,34%	+ 2,54%
Subsídio de desemprego e outros	69.782.659,95	58.311.374,19	49.280.501,43	41.976.961,64	- 14,82%	- 15,49%	- 16,44%
Rendimento Social de Inserção	6.026.411,74	6.133.362,37	5.831.859,46	6.977.523,15	+ 19,64%	- 4,92%	+ 1,77%
Outras prestações	921.540,09	910.413,89	933.804,24	857.842,41	- 8,13%	+ 2,57%	- 1,21%
<b>Prestações do Subsistema de Acção Social, excluindo despesas de capital</b>	<b>39.535.694,97</b>	<b>39.892.289,95</b>	<b>41.123.512,37</b>	<b>44.239.962,14</b>	<b>+ 7,58%</b>	<b>+ 3,09%</b>	<b>+ 0,90%</b>
Prestações de acção social	2.961.610,79	3.305.250,75	3.945.608,56	4.855.386,45	+ 23,06%	+ 19,37%	+ 11,60%
Subsídios a IPSS	16.168.820,79	16.313.364,99	17.425.043,01	17.639.137,62	+ 1,23%	+ 6,81%	+ 0,89%
Funcionamento de Estabelecimentos, Serviços <sup>(a)</sup>	18.835.021,24	18.292.783,62	18.024.261,90	19.081.081,06	+ 5,86%	- 1,47%	- 2,88%
Processos Tutelares Cíveis	149.962,43	141.759,86	137.529,70	111.879,70	- 18,65%	- 2,98%	- 5,47%
Comissão de Protecção de Crianças e Jovens em Risco	128.660,72	104.969,34	122.181,29	136.459,68	+ 11,69%	+ 16,40%	- 18,41%
Contrato de Desenvolvimento Social	0,00	442.542,39	0,00	0,00	-	- 100,00%	-
Programa de emergência alimentar	1.291.619,00	1.291.619,00	1.291.619,00	1.291.619,00	0,00%	0,00%	0,00%
Fundo Socorro Social - Emergências (Incêndios e Outros)	0,00	0,00	177.268,91	1.124.398,63	+ 534,29%	-	-
<b>Restituição de Contribuições ou outras receitas</b>	<b>89.608,03</b>	<b>358.475,85</b>	<b>137.974,29</b>	<b>190.159,02</b>	<b>+ 37,82%</b>	<b>- 61,51%</b>	<b>+ 300,05%</b>
<b>Transferências do ISSM, IP-RAM para o Orçamento Regional - Políticas Activas de Emprego</b>	<b>9.887.998,00</b>	<b>8.899.198,00</b>	<b>9.531.282,00</b>	<b>9.823.521,00</b>	<b>+ 3,07%</b>	<b>+ 7,10%</b>	<b>- 10,00%</b>
<b>Administração</b>	<b>9.572.641,75</b>	<b>9.410.404,46</b>	<b>9.412.654,10</b>	<b>9.408.751,49</b>	<b>- 0,04%</b>	<b>+ 0,02%</b>	<b>- 1,69%</b>
<b>Plano de Investimentos do ISSM, IP-RAM</b>	<b>799.406,27</b>	<b>404.939,96</b>	<b>613.108,11</b>	<b>963.403,35</b>	<b>+ 57,13%</b>	<b>+ 51,41%</b>	<b>- 49,34%</b>
<b>Total dos valores pagos no ISSM, IP-RAM</b>	<b>177.302.265,76</b>	<b>165.549.149,61</b>	<b>161.128.486,68</b>	<b>159.014.528,01</b>	<b>- 1,31%</b>	<b>- 2,67%</b>	<b>- 6,63%</b>
<b>Pensões e doença profissional de residentes na RAM, pagas através do Instituto de Segurança Social, IP<sup>(a)</sup></b>	<b>306.765.031,15</b>	<b>305.595.407,40</b>	<b>309.249.378,18</b>	<b>319.443.121,65</b>	<b>+ 3,30%</b>	<b>+ 1,20%</b>	<b>- 0,38%</b>
<b>Total da despesa do Sistema Segurança Social afeta à RAM, excluindo pensões de velhice do regime substitutivo bancário + BPN</b>	<b>484.067.296,91</b>	<b>471.144.557,01</b>	<b>470.377.864,86</b>	<b>478.457.649,66</b>	<b>+ 1,72%</b>	<b>- 0,16%</b>	<b>- 2,67%</b>
<b>Pensões de velhice do regime substitutivo bancário + BPN<sup>(b)</sup></b>	<b>5.064.966,73</b>	<b>4.973.000,00</b>	<b>4.875.811,47</b>	<b>4.789.234,78</b>	<b>- 1,78%</b>	<b>- 1,95%</b>	<b>- 1,82%</b>
<b>Total da despesa do Sistema Segurança Social afeta à RAM, incluindo pensões de velhice do regime substitutivo bancário + BPN</b>	<b>489.132.263,64</b>	<b>476.117.557,01</b>	<b>475.253.676,33</b>	<b>483.246.884,44</b>	<b>+ 1,68%</b>	<b>- 0,18%</b>	<b>- 2,66%</b>

(a) Inclui Complemento Solidário para Idosos e valor estimado das pensões pagas a antigos combatentes

(b) No que se refere às pensões do regime substitutivo bancário que são pagas pelo Instituto de Gestão Financeira da Segurança Social, IP, a Segurança Social age como mero processador da despesa, sendo que esta só se efetiva após o recebimento da correspondente transferência do Orçamento de Estado. Os valores apresentados correspondem a uma estimativa referente aos pensionistas com residência na Região Autónoma da Madeira

# Relatório de Gestão - Anexo VII

## GRAU DE COBERTURA DAS RECEITAS SOBRE AS DESPESAS DO SISTEMA DE SEGURANÇA SOCIAL - RAM

ANOS ECONÓMICOS DE 2013 A 2016

(Em Euros)

Descrição	Executado 2013	Executado 2014	Executado 2015	Executado 2016	Análise de incrementos			
					2016 ÷ 2015	2015 ÷ 2014	2014 ÷ 2013	
					(6)=(5)/(4)	(7)=(4)/(3)	(8)=(3)/(2)	
(1)	(2)	(3)	(4)	(5)	(6)	(7)	(8)	
<b>(A)</b>	Despesas do sistema de segurança social pagas no ISSM, IP-RAM	177.302.265,76	165.549.149,61	161.128.486,68	159.014.528,01	- 1,31%	- 2,67%	- 6,63%
<b>(B)</b>	Pensões e doença profissional de residentes na RAM, pagas através do Instituto de Segurança Social, IP	306.765.031,15	305.595.407,40	309.249.378,18	319.443.121,65	+ 3,30%	+ 1,20%	- 0,38%
<b>(C) = (A) + (B)</b>	<b>Total da despesa do Sistema Segurança Social afeta à RAM, excluindo pensões de velhice do regime substitutivo bancário + BPN</b>	<b>484.067.296,91</b>	<b>471.144.557,01</b>	<b>470.377.864,86</b>	<b>478.457.649,66</b>	<b>+ 1,72%</b>	<b>- 0,16%</b>	<b>- 2,67%</b>
<b>(D)</b>	Receita recebida no ISSM, IP-RAM (Sem saldos e transferências de instituições d	191.607.139,11	194.082.644,05	203.334.726,56	207.613.087,81	+ 2,10%	+ 4,77%	+ 1,29%
<b>(E)</b>	Recebimentos fora da RAM de contribuintes com sede na RAM	65.218.393,36	61.910.791,54	57.306.721,41	48.190.467,02	- 15,91%	- 7,44%	- 5,07%
<b>(F)</b>	Recebimentos na RAM de contribuintes com sede fora da RAM	13.010.574,37	8.893.017,51	7.829.973,68	6.849.308,57	- 12,52%	- 11,95%	- 31,65%
<b>(G) = (D) + (E) - (F)</b>	<b>Total da receita imputável à RAM (Em função da sede dos contribuintes)</b>	<b>243.814.958,10</b>	<b>247.100.418,08</b>	<b>252.811.474,29</b>	<b>248.954.246,26</b>	<b>- 1,53%</b>	<b>+ 2,31%</b>	<b>+ 1,35%</b>
<b>(H) = (D) - (C)</b>	Despesa não coberta pela receita recebida na RAM	292.460.157,80	277.061.912,96	267.043.138,30	270.844.561,85	+ 1,42%	- 3,62%	- 5,27%
<b>(I) = (G) - (C)</b>	Despesa não coberta pela receita imputável à RAM	240.252.338,81	224.044.138,93	217.566.390,57	229.503.403,40	+ 5,49%	- 2,89%	- 6,75%
<b>(J) = (D) / (C)</b>	Grau de cobertura das receitas sobre as despesas, com base na receita recebida na RAM	39,58%	41,19%	43,23%	43,39%	+ 0,38%	+ 4,94%	+ 4,07%
<b>(K) = (G) / (C)</b>	<b>Grau de cobertura das receitas sobre as despesas, com base na receita imputável à RAM</b>	<b>50,37%</b>	<b>52,45%</b>	<b>53,75%</b>	<b>52,03%</b>	<b>- 3,19%</b>	<b>+ 2,48%</b>	<b>+ 4,13%</b>

### Notas:

a) A cobertura do défice das despesas do sistema de Segurança Social afectas à RAM é efectuada no âmbito do Orçamento do Segurança Social, designadamente através de transferências do Orçamento de Estado para o Orçamento da Segurança Social e das contribuições.

b) Não tem sido possível obter o grau de cobertura do défice em função da receita relativa à actividade económica gerada na RAM, isto é, em função das contribuições dos trabalhadores que exercem actividade na RAM.

**Relatório de Gestão - ANEXO VIII**  
**APURAMENTO DE SALDOS POR SISTEMAS E SUBSISTEMAS DE SEGURANÇA SOCIAL - RAM**  
**ANOS ECONÓMICOS DE 2013 A 2016**

(Em Euros)

Descrição	Executado 2013	Executado 2014	Executado 2015	Executado 2016	Análise de incrementos			
					2016	2015	2014	
					÷ 2015	÷ 2014	÷ 2013	
(1)	(2)	(3)	(4)	(5)	(6)=(5)/(4)	(7)=(4)/(3)	(8)=(3)/(2)	
<b>1</b>	<b>Receitas recebidas no ISSM, IP-RAM</b>							
1.1	191.968.139,11	194.410.314,72	203.368.055,89	207.613.087,81	2,09%	4,61%	6,79%	
1.1.1	3.801.770,10	3.527.505,74	3.353.240,58	2.855.612,37	-14,84%	-4,94%	-19,05%	
1.1.1.1	499.423,97	314.036,15	342.221,64	304.755,25	-10,95%	8,98%	-2,96%	
1.1.1.2	996.411,76	925.464,42	798.348,98	518.388,60	-35,07%	-13,74%	-43,99%	
1.1.1.3	2.305.934,37	2.288.005,17	2.212.669,96	2.032.468,52	-8,14%	-3,29%	-11,17%	
1.1.2	188.076.193,09	190.868.344,52	199.993.205,90	204.739.615,46	2,37%	4,78%	7,27%	
1.2	188.076.193,09	190.868.344,52	199.993.205,90	204.739.615,46	2,37%	4,78%	7,27%	
1.3	90.175,92	14.464,46	21.609,41	17.859,98	-17,35%	49,40%	23,47%	
<b>2</b>	<b>Outras receitas imputáveis à RAM - Acertos de Contribuições em função do critério sede</b>							
2.1	52.207.818,99	53.017.774,03	49.476.747,73	41.341.158,45	-16,44%	-6,68%	-22,02%	
2.1	52.207.818,99	53.017.774,03	49.476.747,73	41.341.158,45	-16,44%	-6,68%	-22,02%	
<b>3</b>	<b>Despesas do Sistema de Segurança Social pagas no ISSM, IP-RAM</b>							
3.1	177.302.265,76	165.549.149,61	161.128.486,68	159.014.528,01	-1,31%	-2,67%	-3,95%	
3.1	80.679.074,64	81.134.409,40	82.646.568,38	85.191.884,82	3,08%	1,86%	5,00%	
3.1.1	19.379.695,69	19.812.496,07	20.044.656,10	18.892.204,67	-5,75%	1,17%	-4,65%	
3.1.2	20.964.277,71	21.024.683,42	20.865.291,80	21.096.314,66	1,11%	-0,76%	0,34%	
3.1.3	40.335.101,24	40.297.229,91	41.736.620,48	45.203.365,49	8,31%	3,57%	12,17%	
3.2	87.050.549,37	75.004.335,75	69.069.264,20	64.413.891,70	-6,74%	-7,91%	-14,12%	
3.3	9.572.641,75	9.410.404,46	9.412.654,10	9.408.751,49	-0,04%	0,02%	-0,02%	
<b>4</b>	<b>Pensões e doença profissional da RAM pagas pelo Instituto de Segurança Social, IP a)</b>							
4.1	306.765.031,15	305.595.407,40	309.249.378,18	319.443.121,65	3,30%	1,20%	4,53%	
4.1	21.449.351,12	18.814.452,79	18.566.533,65	18.998.540,01	2,33%	-1,32%	0,98%	
4.1.1	21.449.351,12	18.814.452,79	18.566.533,65	18.998.540,01	2,33%	-1,32%	0,98%	
4.2	285.315.680,03	286.780.954,61	290.682.844,53	300.444.581,64	3,36%	1,36%	4,76%	
<b>5</b>	<b>Apuramento do saldo do Sistema de Segurança Social imputável à RAM <sup>(b)</sup></b>							
5.1	-239.891.338,81	-223.716.468,26	-217.533.061,24	-229.503.403,40	5,50%	-2,76%	2,59%	
5.1	-98.326.655,66	-96.421.356,45	-97.859.861,45	-101.334.812,46	3,55%	1,49%	5,10%	
5.1.1	-40.329.622,84	-38.312.912,71	-38.268.968,11	-37.585.989,43	-1,78%	-0,11%	-1,90%	
5.1.2	-19.967.865,95	-20.099.219,00	-20.066.942,82	-20.577.926,06	2,55%	-0,16%	2,38%	
5.1.3	-38.029.166,87	-38.009.224,74	-39.523.950,52	-43.170.896,97	9,23%	3,99%	13,58%	
5.2	-132.082.217,32	-117.899.171,81	-110.282.155,10	-118.777.699,43	-	-	-	
5.3	-9.482.465,83	-9.395.940,00	-9.391.044,69	-9.390.891,51	0,00%	-0,05%	-0,05%	

a) Valores apurados com dados disponibilizados via ISS-CNP e considerando afeto ao subsistema de solidariedade somente as pensões pagas dos regimes rural transitório, regulamentar rural e pensão social e complemento solidário para idosos e estimativa das pensões pagas a antigos combatentes.

b) O presente apuramento de saldos não considera saldos transitados de anos anteriores

# Relatório de Gestão - ANEXO IX - Saldo Orçamental

## SALDO ORÇAMENTAL

### ANOS ECONÓMICOS DE 2013 A 2016

(Em Euros)

Descrição	Executado 2013	Executado 2014	Executado 2015	Executado 2016	Análise de incrementos			
					2016 ÷ 2015	2015 ÷ 2014	2014 ÷ 2013	
					(6)=(5)/(4)	(7)=(4)/(3)	(8)=(3)/(2)	
(1)	(2)	(3)	(4)	(5)	(6)	(7)	(8)	
<b>(A)</b>	Despesa do OSS paga pelo ISSM, IP-RAM	177.302.265,76	165.549.149,61	161.128.486,68	159.014.528,01	- 1,31%	- 2,67%	- 6,63%
<b>(B)</b>	Transferências para o Instituto de Gestão Financeira da Segurança Social - Excedentes de execução orçamental e despesa com doença profissional	7.942.269,35	36.375.880,70	41.376.607,21	47.492.485,96	+ 14,78%	+ 13,75%	+ 358,00%
<b>(C) = (A) + (B)</b>	Total Despesa paga pelo ISSM, IP-RAM	185.244.535,11	201.925.030,31	202.505.093,89	206.507.013,97	+ 1,98%	+ 0,29%	+ 9,00%
<b>(D)</b>	Receita recebida no ano	191.968.139,11	194.410.314,72	203.370.331,59	207.614.174,65	+ 2,09%	+ 4,61%	+ 1,27%
<b>(E)</b>	Saldo transitado de anos anteriores	26.620.639,20	33.344.243,20	25.829.527,61	26.694.765,31	+ 3,35%	- 22,54%	+ 25,26%
<b>(F) = (D) - (C)</b>	Saldo Orçamental excluindo saldo transitado de anos anteriores	6.723.604,00	-7.514.715,59	865.237,70	1.107.160,68	+ 27,96%	- 111,51%	- 211,77%
<b>(G) = (E) + (F)</b>	Saldo Orçamental incluindo saldo transitado de anos anteriores	33.344.243,20	25.829.527,61	26.694.765,31	27.801.925,99	+ 4,15%	+ 3,35%	- 22,54%

## Declaração de compromissos plurianuais existentes em 31/12/2016

Ministério: **TRABALHO, SOLIDARIEDADE E SEGURANÇA SOCIAL**

Entidade: **CENTRO DE SEGURANÇA SOCIAL DA MADEIRA**

Montante total de compromissos plurianuais: **€ 42.007.755,64**

Nos termos da alínea a) do n.º 1 do artigo 15.º da LCPA, declaro que todos os compromissos plurianuais existentes em 31 de Dezembro de 2016, se encontram devidamente registados na base de dados central da entidade responsável pelo controlo da execução orçamental, pelos seguintes montantes globais:

Ano	Montante
2017	22.035.760,46€
2018	19.199.402,27€
2019	717.152,66€
2020	55.440,25€

Lisboa, 31 de Janeiro de 2017.

x 

x Augusta Aguiar

x 



## Declaração de pagamentos em atraso existentes em 31/12/2016

Ministério: **TRABALHO, SOLIDARIEDADE E SEGURANÇA SOCIAL**

Entidade: **CENTRO DE SEGURANÇA SOCIAL DA MADEIRA**

Montante total de pagamentos em atraso: € 0,00

Sem pagamentos em atraso a declarar.

Lisboa, 31 de Janeiro de 2017.

X 

X Augusta Aguiar

X 

## Declaração de recebimentos em atraso existentes em 31/12/2016

Ministério: **TRABALHO, SOLIDARIEDADE E SEGURANÇA SOCIAL**Entidade: **CENTRO DE SEGURANÇA SOCIAL DA MADEIRA**Montante total de recebimentos em atraso: **€ 255.262.995,24**

Nº	Ano	Classificação Económica	Devedor NIF	Devedor Designação	Descrição	Montante	Sanções aplicáveis pelo atraso no pagamento
1	1975	030102	999999999	Contribuintes	Inerente à relação contributiva com o Sistema de Segurança Social	243.021.516,37€	Juros e outras penalidades prevista na lei
2	1975	150101	999999999	Beneficiários	Por prestações pagas a mais	9.627.577,22€	Juros e outras penalidades prevista na lei
3	1975	150101	999999999	Entidades empregadoras por prestações pagas a mais	Por desemprego pago - Art. 63 DL 220/2006	2.592.317,91€	Cobrança coreciva e outras penalidades prevista na lei
4	1975	150101	999999999	Funcionários	Valores a receber de vencimentos	18.152,31€	Cobrança coreciva e outras penalidades prevista na lei
5	1975	040204	999999999	Beneficiários	Valores a receber de contraordenações - Coimas	2.533,29€	Cobrança coreciva e outras penalidades prevista na lei
6	1975	080199	999999999	Beneficiários	Valores a receber de contraordenações - Custas	366,45€	Cobrança coreciva e outras penalidades prevista na lei
7	1975	150101	999999999	Beneficiários	Por prestações pagas a mais - doenças profissionais	531,69€	Cobrança coreciva e outras penalidades prevista na lei

## Observações

## 1 - Dívida de contribuintes

Dada à extensão do ficheiro a integrar, optou-se por relevar apenas o total do valor apurado. Declara-se o valor em dívida dos contribuintes, considerando os seguintes pressupostos:

- Assumiu-se a classificação económica 03.01.02- Contribuições, no entanto na dívida são incluídos também valores referentes a juros e outros;
- Não se apresentou o NIF dos devedores, no entanto os mesmos constam do ficheiro de suporte ao apuramento deste valor;
- A dívida apurada tem como suporte somente a base de dados SEF;
- Somente foram considerados valores com antiguidade maior que três meses.

O ficheiro nominativo poderá ser fornecido pelo ISSM, IP-RAM

## 2 - Dívida de beneficiários por prestações pagas a mais

Trata-se de dívidas de pessoas singulares, cujos valores na sua maioria são inferiores a cinco mil euros. O total apresentado corresponde ao total dos valores em dívida constante no balancete atualizado à presente data, com referência a 31/12/2016, não sendo exequível distinguir quais dos mesmos valores ultrapassaram 90 dias de vencimento. Também não é exequível apresentar, em tempo oportuno, a dívida por cada ano e por NIF. Dado que ainda decorre o processo de encerramento das contas de 2016, poderá ainda registar-se ajustamento ao total apresentado, em sede de fecho de contas.

## 3 - Restantes dívidas identificadas nas linhas 3 a 7

Trata-se de dívidas na sua maioria inferiores a cinco mil euros, relativas a pessoas singulares, com exceção da dívida identificada na linha três, que refere-se essencialmente dívida de pessoas coletivas. O total apresentado corresponde ao total dos valores em dívida constante no balancete atualizado à presente data, com referência a 31/12/2016, não sendo exequível distinguir quais dos mesmos valores ultrapassaram 90 dias de vencimento. Também não é exequível apresentar, em tempo oportuno, a dívida por cada ano e por NIF. Dado que ainda decorre o processo de encerramento das contas de 2016, poderá ainda registar-se ajustamento ao total apresentado, em sede de fecho de contas.

Lisboa, 31 de Janeiro de 2017.



X Augusta Aguiar



## Relatório de Gestão 2016 - Anexo XII

### EVOLUÇÃO JUSTIFICATIVA DAS RUBRICAS DO BALANÇO - ACTIVO

RUBRICA	VALORES				2014/2013	2015/2014	2016/2015
	2013	2014	2015	2016			
<b>ACTIVO</b>							
<b>Imobilizado</b>							
<b>Bens de domínio público:</b>	<b>0,00</b>	<b>0,00</b>	<b>0,00</b>	<b>0,00</b>	-	-	-
451 - Terrenos e recursos naturais	0,00	0,00	0,00	0,00	-	-	-
452 - Edifícios	0,00	0,00	0,00	0,00	-	-	-
453 - Outras construções e infra-estruturas	0,00	0,00	0,00	0,00	-	-	-
455 - Bens do patrim.histórico, artístico e cultural	0,00	0,00	0,00	0,00	-	-	-
459 - Outros bens de domínio público	0,00	0,00	0,00	0,00	-	-	-
445 - Imobilizações em curso	0,00	0,00	0,00	0,00	-	-	-
446 - Adiantam p/ conta bens de domínio público	0,00	0,00	0,00	0,00	-	-	-
<b>Imobilizações incorpóreas:</b>	<b>0,00</b>	<b>0,00</b>	<b>0,00</b>	<b>0,00</b>	-	-	-
431 - Despesas de instalação	0,00	0,00	0,00	0,00	-	-	-
432 - Despesas de investigação e desenvolvimento	0,00	0,00	0,00	0,00	-	-	-
433 - Propriedade industrial e outros direitos	0,00	0,00	0,00	0,00	-	-	-
443 - Imobilizações em curso	0,00	0,00	0,00	0,00	-	-	-
449 - Adiantamentos por conta bens de imob. Incorpóreas	0,00	0,00	0,00	0,00	-	-	-
<b>Imobilizações corpóreas:</b>	<b>22.528.789,41</b>	<b>22.279.929,04</b>	<b>22.091.908,51</b>	<b>21.791.024,46</b>	<b>-1,10%</b>	<b>-0,84%</b>	<b>-1,36%</b>
421 - Terrenos e recursos naturais	314.674,65	314.674,65	314.674,65	314.674,65	0,00%	0,00%	0,00%
422 - Edifícios e outras construções	21.186.598,27	20.956.611,84	20.796.084,36	20.581.239,12	-1,09%	-0,77%	-1,03%
423 - Equipamento básico	677.518,11	591.857,93	499.910,44	421.526,62	-12,64%	-15,54%	-15,68%
424 - Equipamento de transporte	147.140,16	187.787,14	160.491,34	134.351,88	27,62%	-14,54%	-16,29%
425 - Ferramentas e utensílios	850,41	340,85	96,32	0,00	-59,92%	-71,74%	-100,00%
426 - Equipamento administrativo	175.929,54	154.806,56	253.857,87	219.760,06	-12,01%	63,98%	-13,43%
427 - Taras e vasilhame	0,00	0,00	0,00	0,00	-	-	-
429 - Outras imobilizações corpóreas	26.078,27	18.950,07	30.193,53	18.822,13	-27,33%	59,33%	-37,66%
442 - Imobilizações em curso	0,00	54.900,00	36.600,00	100.650,00	-	-33,33%	175,00%
448 - Adiantamentos por conta de imob. corpóreas	0,00	0,00	0,00	0,00	-	-	-
<b>Investimentos financeiros:</b>	<b>9.676,23</b>	<b>15.373,53</b>	<b>15.144,64</b>	<b>14.915,75</b>	<b>58,88%</b>	<b>-1,49%</b>	<b>-1,51%</b>
411 - Partes de capital	0,00	0,00	0,00	0,00	-	-	-
412 - Obrigações e títulos de participação	0,00	0,00	0,00	0,00	-	-	-
413 - Empéstimos de financiamento	0,00	0,00	0,00	0,00	-	-	-
414 - Investimentos em imóveis	9.676,23	15.373,53	15.144,64	14.915,75	<b>58,88%</b>	<b>-1,49%</b>	<b>-1,51%</b>
415 - Outras aplicações financeiras	0,00	0,00	0,00	0,00	-	-	-
441 - Imobilizações em curso	0,00	0,00	0,00	0,00	-	-	-
447 - Adiantam. por conta invest. financeiros	0,00	0,00	0,00	0,00	-	-	-
<b>Circulante</b>							
<b>Existências:</b>	<b>0,00</b>	<b>0,00</b>	<b>0,00</b>	<b>0,00</b>	-	-	-
36 - Matérias primas, subsidiárias e de consumo	0,00	0,00	0,00	0,00	-	-	-
35 - Produtos e trabalhos em curso	0,00	0,00	0,00	0,00	-	-	-
34 - Subprodutos, desperdícios, resíduos	0,00	0,00	0,00	0,00	-	-	-
33 - Produtos acabados e intermédios	0,00	0,00	0,00	0,00	-	-	-
32 - Mercadorias	0,00	0,00	0,00	0,00	-	-	-
37 - Adiantamentos por conta de compras	0,00	0,00	0,00	0,00	-	-	-
<b>Dívidas de Terceiros - M/L Prazo</b>	<b>21.762.443,75</b>	<b>42.243.245,68</b>	<b>32.741.424,93</b>	<b>28.610.384,09</b>	<b>94,11%</b>	<b>-22,49%</b>	<b>-12,62%</b>
2811+2821-Empréstimos concedidos	0,00	0,00	0,00	0,00	-	-	-
211 - Clientes, c/c	0,00	0,00	0,00	0,00	-	-	-
212 - Contribuintes, c/c	13.939.886,14	36.649.381,28	28.577.088,92	25.018.675,60	162,91%	-22,03%	-12,45%
213 - Utentes, c/c	0,00	0,00	0,00	0,00	-	-	-
214 - Clientes, contrib e utentes - Títulos negociáveis	0,00	0,00	0,00	0,00	-	-	-
218 - Clientes contr. e utent. de cobrança duvidosa	6.891.127,24	5.166.218,58	3.408.021,74	2.684.868,80	-25,03%	-34,03%	-21,22%
251 - Devedores pela execução do orçamento	0,00	0,00	0,00	0,00	-	-	-
229 - Adiantamentos a fornecedores	0,00	0,00	0,00	0,00	-	-	-
2619 - Adiantamentos a fornecedores de imobilizado	0,00	0,00	0,00	0,00	-	-	-
24 - Estado e outros entes públicos	0,00	0,00	0,00	0,00	-	-	-
265 - Prestações Sociais a repór	651.899,71	328.367,44	609.426,12	745.805,00	-49,63%	85,59%	22,38%
262+263+267+268 - Outros devedores	279.530,66	99.278,38	146.888,15	161.034,69	-64,48%	47,96%	9,63%
<b>Dívidas de Terceiros - Curto Prazo</b>	<b>42.018.116,91</b>	<b>96.737.759,99</b>	<b>99.581.720,64</b>	<b>64.567.072,54</b>	<b>130,23%</b>	<b>2,94%</b>	<b>-35,16%</b>
2811+2821-Empréstimos concedidos	0,00	0,00	0,00	0,00	-	-	-
211 - Clientes, c/c	0,00	0,00	43,80	43,80	-	-	0,00%
212 - Contribuintes, c/c	34.912.545,74	91.944.349,17	95.427.876,40	60.816.865,74	163,36%	3,79%	-36,27%
213 - Utentes, c/c	0,00	0,00	0,00	0,00	-	-	-
214 - Clientes, contrib e utentes - Títulos negociáveis	0,00	0,00	0,00	0,00	-	-	-
218 - Clientes contr. e utent. de cobrança duvidosa	5.222.053,70	3.799.378,84	3.104.799,56	2.642.489,00	-27,24%	-18,28%	-14,89%
251 - Devedores pela execução do orçamento	0,00	0,00	0,00	0,00	-	-	-
229 - Adiantamentos a fornecedores	0,00	0,00	0,00	0,00	-	-	-
2619 - Adiantamentos a fornecedores de imobilizado	0,00	0,00	0,00	0,00	-	-	-
24 - Estado e outros entes públicos	0,00	0,00	0,00	0,00	-	-	-
265 - Prestações Sociais a repór	1.542.292,98	718.108,62	803.166,43	895.501,04	-53,44%	11,84%	11,50%
262+263+267+268 - Outros devedores	341.224,49	275.923,36	245.834,45	212.172,96	-19,14%	-10,90%	-13,69%
<b>Títulos negociáveis</b>	<b>0,00</b>	<b>0,00</b>	<b>0,00</b>	<b>0,00</b>	-	-	-
151 - Ações	0,00	0,00	0,00	0,00	-	-	-
152 - Obrigações e títulos de participação	0,00	0,00	0,00	0,00	-	-	-
153 - Títulos da dívida pública	0,00	0,00	0,00	0,00	-	-	-
159 - Outros títulos	0,00	0,00	0,00	0,00	-	-	-
18 - Outras aplicações de tesouraria	0,00	0,00	0,00	0,00	-	-	-
<b>Depósitos bancários e caixa</b>	<b>34.007.970,03</b>	<b>26.413.954,39</b>	<b>27.180.173,84</b>	<b>28.296.894,09</b>	<b>-22,33%</b>	<b>2,90%</b>	<b>4,11%</b>
12 - Depósitos em instituições financeiras	33.861.766,50	26.283.792,78	26.378.843,63	27.671.456,09	-22,38%	0,36%	4,90%
11 - Caixa	146.203,53	130.161,61	801.330,21	625.438,00	-10,97%	515,64%	-21,95%
13 - Tesouro	0,00	0,00	0,00	0,00	-	-	-
<b>Acréscimos e diferimentos:</b>	<b>11.420,83</b>	<b>26.474,80</b>	<b>193.423,82</b>	<b>247.897,17</b>	<b>131,81%</b>	<b>630,60%</b>	<b>28,16%</b>
271 - Acréscimos de proventos	0,00	0,00	0,00	0,00	-	-	-
272 - Custos diferidos	11.420,83	26.474,80	193.423,82	247.897,17	131,81%	630,60%	28,16%
<b>Total do Activo</b>	<b>120.338.417,16</b>	<b>187.716.737,43</b>	<b>181.803.796,38</b>	<b>143.528.188,10</b>	<b>55,99%</b>	<b>-3,15%</b>	<b>-21,05%</b>

## Relatório de Gestão 2016 - Anexo XIII

### EVOLUÇÃO JUSTIFICATIVA DAS RUBRICAS DO BALANÇO - FUNDOS PRÓPRIOS E PASSIVO

RUBRICA	VALORES				2014/2013	2015/2014	2016/2015
	2013	2014	2015	2016			
<b>FUNDOS PRÓPRIOS E PASSIVO</b>							
<b>Fundos próprios:</b>	<b>0,00</b>	<b>0,00</b>	<b>0,00</b>	<b>0,00</b>	-	-	-
51 - Patrimônio	0,00	0,00	0,00	0,00	-	-	-
55 - Ajustamentos de partes de capital em empresas	0,00	0,00	0,00	0,00	-	-	-
56 - Reservas de reavaliação	0,00	0,00	0,00	0,00	-	-	-
<b>Reservas:</b>	<b>68.152.464,60</b>	<b>67.742.192,22</b>	<b>67.485.929,67</b>	<b>67.134.646,58</b>	<b>-0,60%</b>	<b>-0,38%</b>	<b>-0,52%</b>
571 - Reservas Legais	74.658.112,56	74.658.112,56	74.658.112,56	74.658.112,56	0,00%	0,00%	0,00%
572 - Reservas estatutárias	0,00	0,00	0,00	0,00	-	-	-
573 - Reservas contratuais	0,00	0,00	0,00	0,00	-	-	-
574 - Reservas livres	0,00	0,00	0,00	0,00	-	-	-
575 - Subsídios	0,00	0,00	0,00	0,00	-	-	-
576 - Doações	3.250,07	4.009,79	4.009,79	4.009,79	23,38%	0,00%	0,00%
577 - Reservas decorrentes da transf. de activos	-6.508.898,03	-6.919.930,13	-7.176.192,68	-7.527.475,77	6,31%	3,70%	4,90%
59 - Resultados transitados	75.437.564,46	135.983.585,62	110.934.323,96	68.060.191,78	80,26%	-18,42%	-38,65%
88 - Resultado líquido do exercício	-31.269.936,04	-25.049.261,66	-2.001.070,83	3.314.312,37	-19,89%	-92,01%	-265,63%
<b>Total dos Fundos Próprios</b>	<b>112.320.093,02</b>	<b>178.676.516,18</b>	<b>176.419.182,80</b>	<b>138.509.150,73</b>	<b>59,08%</b>	<b>-1,26%</b>	<b>-21,49%</b>
<b>Passivo:</b>							
29 - Provisões para riscos encargos-Dívidas a terceiros - MLP	0,00	0,00	0,00	0,00	-	-	-
<b>Dívidas a terceiros - curto prazo:</b>	<b>794.016,56</b>	<b>728.885,70</b>	<b>606.882,55</b>	<b>643.029,52</b>	<b>-8,20%</b>	<b>-16,74%</b>	<b>5,96%</b>
23111+23211 - Empréstimo por dívida titulada	0,00	0,00	0,00	0,00	-	-	-
23112+23212 - Empréstimo por dívida não titulada	0,00	0,00	0,00	0,00	-	-	-
269 - Adiantamentos por conta de vendas	0,00	0,00	0,00	0,00	-	-	-
221 - Fornecedores, c/c	0,00	28.906,63	0,00	0,00	-	-100,00%	-
228 - Fornecedores - facturas recepção conferência	0,00	0,00	0,00	0,00	-	-	-
222 - Fornecedores - títulos a pagar	0,00	0,00	0,00	0,00	-	-	-
2612 - Fornecedores de imobilizado - Títulos a pagar	0,00	0,00	0,00	0,00	-	-	-
252 - Credores por execução do orçamento	0,00	0,00	0,00	0,00	-	-	-
219 - Adiantamentos de clientes, contribuintes e utentes	0,00	0,00	0,00	0,00	-	-	-
2611 - Fornecedores de imobilizado, c/c	0,00	0,00	0,00	0,00	-	-	-
24 - Estado e outros entes públicos	0,00	0,00		6,90	-	-	-
266 - Prestações sociais	24.971,39	20.110,65	25.356,18	33.430,02	-19,47%	26,08%	31,84%
262+263+267+268 - Outros credores	769.045,17	679.868,42	581.526,37	609.592,60	-11,60%	-14,46%	4,83%
<b>Acréscimos e diferimentos:</b>	<b>7.224.307,58</b>	<b>8.311.335,55</b>	<b>4.777.196,91</b>	<b>4.376.007,85</b>	<b>15,05%</b>	<b>-42,52%</b>	<b>-8,40%</b>
273 - Acréscimo de custos	2.905.521,03	2.962.517,91	2.907.922,98	3.322.353,79	1,96%	-1,84%	14,25%
274 - Proveitos diferidos	4.318.786,55	5.348.817,64	1.869.273,93	1.053.654,06	23,85%	-65,05%	-43,63%
<b>Total do passivo</b>	<b>8.018.324,14</b>	<b>9.040.221,25</b>	<b>5.384.079,46</b>	<b>5.019.037,37</b>	<b>12,74%</b>	<b>-40,44%</b>	<b>-6,78%</b>
<b>Total dos Fundos Próprios e do Passivo</b>	<b>120.338.417,16</b>	<b>187.716.737,43</b>	<b>181.803.262,26</b>	<b>143.528.188,10</b>	<b>55,99%</b>	<b>-3,15%</b>	<b>-21,05%</b>

## Relatório de Gestão 2016 - Anexo XIV

### EVOLUÇÃO JUSTIFICATIVA DAS RUBRICAS DA DEMONSTRAÇÃO DE RESULTADOS

RUBRICA	VALORES				2014/2013	2015/2014	2016/2015
	2013	2014	2015	2016			
<b>CUSTOS E PERDAS</b>							
<b>61 - Custo das Mercadorias Vendidas e das matérias consumidas:</b>	<b>0,00</b>	<b>0,00</b>	<b>0,00</b>	<b>0,00</b>	-	-	-
Mercadorias	0,00	0,00	0,00	0,00	-	-	-
Matérias	0,00	0,00	0,00	0,00	-	-	-
62 - Fornecimentos e serviços externos	4.796.142,12	4.652.927,42	4.810.936,32	4.952.917,92	- 2,99%	+ 3,40%	+ 2,95%
<b>64 - Custos com pessoal:</b>	<b>24.794.594,49</b>	<b>23.471.799,89</b>	<b>22.955.264,37</b>	<b>24.392.518,93</b>	<b>- 5,34%</b>	<b>- 2,20%</b>	<b>+ 6,26%</b>
641+642 - Remunerações	20.764.696,92	19.109.614,66	18.768.596,23	19.995.712,39	- 7,97%	- 1,78%	+ 6,54%
<b>643+648 - Encargos Sociais:</b>	<b>4.029.897,57</b>	<b>4.362.185,23</b>	<b>4.186.668,14</b>	<b>4.396.806,54</b>	<b>+ 8,25%</b>	<b>+ 4,02%</b>	<b>+ 5,02%</b>
Pensões	63.703,28	92.767,76	23.896,28	10.203,47	+ 45,62%	- 74,24%	- 57,30%
Outros	3.966.194,29	4.269.417,47	4.162.771,86	4.386.603,07	+ 7,65%	- 2,50%	+ 5,38%
63 - Transferências correntes concedidas e prestações sociais	217.690.229,10	233.291.652,79	229.709.336,90	223.066.344,85	+ 7,17%	- 1,54%	- 2,89%
66 - Amortizações do exercício	623.722,86	558.082,50	525.022,34	531.113,84	- 10,52%	- 5,92%	+ 1,16%
67 - Provisões do exercício	61.764.509,94	23.863.630,73	2.630.478,05	3.836.473,71	- 61,69%	- 88,88%	+ 45,85%
65 - Outros Custos e perdas operacionais	30.068,77	37.285,81	25.344,90	34.678,23	+ 24,00%	- 32,03%	+ 36,83%
<b>(A)</b>	<b>309.699.267,28</b>	<b>285.675.379,14</b>	<b>260.656.382,88</b>	<b>256.814.047,48</b>	<b>- 7,76%</b>	<b>- 8,76%</b>	<b>- 1,47%</b>
68 - Custos e perdas financeiras	335,25	298,80	1.238,53	445,58	- 10,87%	+ 314,50%	- 64,02%
<b>(C)</b>	<b>309.699.602,53</b>	<b>285.675.677,94</b>	<b>260.657.621,41</b>	<b>256.814.493,06</b>	<b>- 7,76%</b>	<b>- 1,47%</b>	<b>- 1,47%</b>
69 - Custos e perdas extraordinárias	86.937.952,69	58.941.000,77	34.657.857,71	106.405.675,10	- 32,20%	- 41,20%	+ 207,02%
<b>(E)</b>	<b>396.637.555,22</b>	<b>344.616.678,71</b>	<b>295.315.479,12</b>	<b>363.220.168,16</b>	<b>- 13,12%</b>	<b>- 14,31%</b>	<b>+ 22,99%</b>
<b>88 - Resultado Líquido do exercício</b>	<b>-31.269.936,04</b>	<b>-25.049.261,66</b>	<b>-2.001.070,83</b>	<b>3.314.312,37</b>	<b>+ 19,89%</b>	<b>+ 92,01%</b>	<b>+ 265,63%</b>
<b>PROVEITOS E GANHOS</b>							
<b>71 - Vendas e prestações de serviços</b>	<b>1.940.043,51</b>	<b>1.941.130,46</b>	<b>2.030.123,11</b>	<b>2.014.569,50</b>	<b>+ 0,06%</b>	<b>+ 4,58%</b>	<b>- 0,77%</b>
Vendas de mercadorias	213,20	20,40	0,40	0,00	- 90,43%	- 98,04%	- 100,00%
Vendas de produtos	0,00	0,00	0,00	0,00	-	-	-
Prestações de serviços	1.939.830,31	1.941.110,06	2.030.122,71	2.014.569,50	+ 0,07%	+ 4,59%	- 0,77%
72 - Impostos e taxas	271.655.363,20	253.769.093,64	248.850.412,39	247.102.114,59	- 6,58%	- 1,94%	- 0,70%
<b>Variação da produção</b>	<b>12.281.495,17</b>	<b>9.179.260,52</b>	<b>7.782.337,31</b>	<b>6.729.526,22</b>	<b>- 25,26%</b>	<b>- 15,22%</b>	<b>- 13,53%</b>
75 - Trabalhos para a própria entidade	0,00	0,00	0,00	0,00	-	-	-
73 - Proveitos suplementares	0,00	140,00	0,00	0,00	-	- 100,00%	-
<b>74 - Transferências e subsídios correntes obtidos:</b>	<b>12.280.857,95</b>	<b>9.178.454,56</b>	<b>7.781.123,06</b>	<b>6.728.780,69</b>	<b>- 25,26%</b>	<b>- 15,22%</b>	<b>- 13,52%</b>
741 - Transferências - Tesouro	0,00	0,00	0,00	0,00	-	-	-
742+743 - Outras	12.280.857,95	9.178.454,56	7.781.123,06	6.728.780,69	- 25,26%	- 15,22%	- 13,52%
76 - Outros proveitos e ganhos operacionais	637,22	665,96	1.214,25	745,53	+ 4,51%	+ 82,33%	- 38,60%
<b>(B)</b>	<b>285.876.901,88</b>	<b>264.889.484,62</b>	<b>258.662.872,81</b>	<b>255.846.210,31</b>	<b>- 7,34%</b>	<b>- 2,35%</b>	<b>- 1,09%</b>
78 - Proveitos e ganhos financeiros	119.805,41	158.395,95	168.678,66	62.686,70	+ 32,21%	+ 6,49%	- 62,84%
<b>(D)</b>	<b>285.996.707,29</b>	<b>265.047.880,57</b>	<b>258.831.551,47</b>	<b>255.908.897,01</b>	<b>- 7,32%</b>	<b>- 2,35%</b>	<b>- 1,13%</b>
79 - Proveitos e ganhos extraordinários	79.370.911,89	54.519.536,48	34.482.856,82	110.625.583,52	- 31,31%	- 36,75%	+ 220,81%
<b>(F)</b>	<b>365.367.619,18</b>	<b>319.567.417,05</b>	<b>293.314.408,29</b>	<b>366.534.480,53</b>	<b>- 12,54%</b>	<b>- 8,22%</b>	<b>+ 24,96%</b>
<b>Resultados Operacionais: (B) - (A) =</b>	<b>-23.822.365,40</b>	<b>-20.785.894,52</b>	<b>-1.993.510,07</b>	<b>-967.837,17</b>	<b>+ 12,75%</b>	<b>+ 90,41%</b>	<b>+ 51,45%</b>
<b>Resultados Financeiros: (D-B) - (C-A) =</b>	<b>119.470,16</b>	<b>158.097,15</b>	<b>167.440,13</b>	<b>62.241,12</b>	<b>+ 32,33%</b>	<b>+ 5,91%</b>	<b>- 62,83%</b>
<b>Resultados Correntes: (D) - (C) =</b>	<b>-23.702.895,24</b>	<b>-20.627.797,37</b>	<b>-1.826.069,94</b>	<b>-905.596,05</b>	<b>+ 12,97%</b>	<b>+ 91,15%</b>	<b>+ 50,41%</b>
<b>Resultados Extraordinários: (F-D) - (E-C) =</b>	<b>-7.567.040,80</b>	<b>-4.421.464,29</b>	<b>-175.000,89</b>	<b>4.219.908,42</b>	<b>+ 41,57%</b>	<b>+ 96,04%</b>	<b>+ 2.511,36%</b>
<b>Resultados Líquidos do Exercício: (F) - (E) =</b>	<b>-31.269.936,04</b>	<b>-25.049.261,66</b>	<b>-2.001.070,83</b>	<b>3.314.312,37</b>	<b>+ 19,89%</b>	<b>+ 92,01%</b>	<b>+ 265,63%</b>

## Relatório de Gestão - Anexo XV - Mapa Resumo da Dívida de Contribuintes

Conta patrimonial (1)	Descrição (2)	2013 (3)	2014 (4)	2015 (5)	2016 (6)	Variações		
						2016/2015 (7) =(6)/(5)	2015/2014 (8) =(5)/(4)	2014/2013 (9) =(4)/(3)
(A)	<b>Dívida de Entidades Empregadoras</b>	261.753.430,15	257.169.746,76	249.003.270,77	248.682.888,83	- 0,13%	- 3,18%	- 1,75%
2121110000 +2121161000 +2121170000 +2121181200 +2121181300 +2122110000 +2122500000 +2181200000 +2182210000 +2182290000	Contribuições e cotizações b)	240.598.707,36	237.671.557,80	237.299.516,89	235.793.401,47	- 0,63%	- 0,16%	- 1,22%
2121210000 +2122210000 +2182210000 +2121240000	Juros vencidos	13.632.743,95	13.112.741,68	9.102.766,73	10.627.772,51	+ 16,75%	- 30,58%	- 3,81%
2122310000	Juros vincendos de acordos prestacionais	4.245.824,03	5.289.035,59	1.812.497,64	1.015.593,73	- 43,97%	- 65,73%	+ 24,57%
2121500000 +2182210000 2121700000	+ Coimas, custas e encargos bancários	3.276.154,81	1.096.411,69	788.489,51	1.246.121,12	+ 58,04%	- 28,08%	- 66,53%
(B)	<b>Dívida de Trabalhadores Independentes</b>	37.231.796,69	37.155.438,06	38.580.579,23	41.005.874,01	+ 6,29%	+ 3,84%	- 0,21%
2121120000 +2121620000 +2122120000 +2182210000	Contribuições c)	37.126.974,74	37.069.551,91	38.523.802,93	40.967.813,67	+ 6,34%	+ 3,92%	- 0,15%
2121220000 +2122220000	Juros vencidos	31.859,42	26.104,09	0,00	0,00	-	- 100,00%	- 18,06%
2122320000	Juros vincendos de acordos prestacionais	72.962,53	59.782,06	56.776,30	38.060,34	- 32,96%	- 5,03%	- 18,06%
21215*	Coimas, custas e encargos bancários	0,00	0,00	0,00		-	-	-
(C)	<b>Dívida de Seguro Social Voluntário</b>	1.879.078,46	2.090.422,37	2.379.416,40	2.743.212,64	+ 15,29%	+ 13,82%	+ 11,25%
2121130000 + 2121163000	Contribuições c)	1.879.078,46	2.090.422,37	2.379.416,40	2.743.212,64	+ 15,29%	+ 13,82%	+ 11,25%
2121230000	Juros vencidos	0,00	0,00	0,00	0,00	-	-	-
21223*	Juros vincendos de acordos prestacionais	0,00	0,00	0,00	0,00	-	-	-
21215*	Coimas, custas e encargos bancários	0,00	0,00	0,00	0,00	-	-	-
(D)=(A)+(B)+(C)	<b>Total Dívida Bruta</b>	300.864.305,30	296.415.607,19	289.963.266,40	292.431.975,48	+ 0,85%	- 2,18%	- 1,48%
(E)	<b>Provisões</b>	239.898.692,48	158.856.279,32	159.445.479,78	201.269.076,34	+ 26,23%	+ 0,37%	- 33,78%
(F)=(D)-(E)	<b>Total Dívida Líquida</b>	60.965.612,82	137.559.327,87	130.517.786,62	91.162.899,14	- 30,15%	- 5,12%	+ 125,63%
	<b>Peso Dívida Líquida no Ativo Líquido</b>	50,66%	73,28%	71,79%	63,52%	- 11,53%	- 2,03%	+ 44,65%

a) O presente quadro inclui os valores da dívida objeto de acordo a que se refere o anexo XVI.

b) No valor de contribuições e cotizações de entidades empregadoras foi incluída redução de dívida inerente a recebimentos em clarificação de conta corrente.

c) No valor de contribuições de trabalhadores independentes e no valor de contribuições de seguro social voluntário foi incluída redução de dívida correspondente ao saldo de juros vencidos credores

## Relatório de Gestão - Anexo XVI - Dívida de Contribuintes Objeto de Acordo Prestacional a)

Conta patrimonial (1)	Descrição (2)	2013 (3)	2014 (4)	2015 (5)	2016 (6)	Variações		
						2016/2015 (7) = (6)/(5)	2015/2014 (8) = (5)/(4)	2014/2013 (9) = (4)/(3)
<b>(A)</b>	<b>Acordos com Entidades Empregadoras</b>	<b>34.388.219,54</b>	<b>40.496.132,22</b>	<b>31.497.918,15</b>	<b>34.124.602,95</b>	<b>+ 8,34%</b>	<b>- 22,22%</b>	<b>+ 17,76%</b>
2122110000 +2122500000	Contribuições	28.015.227,32	32.686.015,79	28.675.632,15	32.466.035,05	+ 13,22%	- 12,27%	+ 16,67%
2122210000 +2122500000	Juros vencidos	2.127.168,19	2.521.080,84	1.009.788,36	642.974,17	- 36,33%	- 59,95%	+ 18,52%
2122310000	Juros vincendos	4.245.824,03	5.289.035,59	1.812.497,64	1.015.593,73	- 43,97%	- 65,73%	+ 24,57%
<b>(B)</b>	<b>Acordos com Trabalhadores Independentes</b>	<b>1.524.157,70</b>	<b>1.464.255,53</b>	<b>2.280.893,87</b>	<b>1.898.216,80</b>	<b>- 16,78%</b>	<b>+ 55,77%</b>	<b>- 3,93%</b>
2122120000 +2122500000	Contribuições	1.419.335,75	1.378.369,38	2.203.749,97	1.845.066,91	- 16,28%	+ 59,88%	- 2,89%
2122220000	Juros vencidos	31.859,42	26.104,09	20.367,60	15.089,55	- 25,91%	- 21,98%	- 18,06%
2122320000	Juros vincendos	72.962,53	59.782,06	56.776,30	38.060,34	- 32,96%	- 5,03%	- 18,06%
<b>(C)</b>	<b>Acordos do Seguro Social Voluntário</b>	<b>0,00</b>	<b>0,00</b>	<b>0,00</b>	<b>0,00</b>			
<b>(D)=(A)+(B)+(C)</b>	<b>Total Dívida de acordos</b>	<b>35.912.377,24</b>	<b>41.960.387,75</b>	<b>33.778.812,02</b>	<b>36.022.819,75</b>	<b>+ 6,64%</b>	<b>- 19,50%</b>	<b>+ 16,84%</b>
	<b>21225* Total dívida de acordos em processo executivo</b>	<b>18.860.906,33</b>	<b>20.821.365,28</b>	<b>25.651.495,18</b>	<b>31.198.759,23</b>	<b>+ 21,63%</b>	<b>+ 23,20%</b>	<b>+ 10,39%</b>
	<b>2122* Total dívida de acordos fora do processo executivo</b>	<b>17.051.470,91</b>	<b>21.139.022,47</b>	<b>8.127.316,84</b>	<b>4.824.060,52</b>	<b>- 40,64%</b>	<b>- 61,55%</b>	<b>+ 23,97%</b>
	<b>Peso da dívida de acordos na dívida bruta total de contribuintes</b>	<b>11,94%</b>	<b>14,16%</b>	<b>11,65%</b>	<b>12,32%</b>	<b>+ 5,74%</b>	<b>- 17,71%</b>	<b>+ 18,59%</b>

a) O presente quadro inclui os valores da dívida objeto de acordo prestacional quer no âmbito do processo executivo quer extra processo executivo .

**Relatório de Gestão - Anexo XVII - Mapa Resumo de Proveitos Inerentes à Relação Contributiva a)**

Conta patrimonial (1)	Descrição (2)	2013 (3)	2014 (4)	2015 (5)	2016 (6)	Variações			
						2016/2015 (7) =(6)/(5)	2015/2014 (8) =(5)/(4)	2014/2013 (9) =(4)/(3)	
	(A)=(A1)+(A2)	<b>Contribuições de entidades empregadoras (EE)</b>	242.793.003,77	238.306.689,96	234.449.025,39	236.583.895,69	+ 0,91%	- 1,62%	- 1,85%
7231110000 +7231120000 +7233110000	(A1)	Com referência a contribuições do ano b)	256.300.760,13	240.724.118,43	238.429.512,04	236.225.434,86	- 0,92%	- 0,95%	- 6,08%
7977111000 +7977112000 +7977311000 -6973121100 -6973121200 -6973131000 6973142000 6983100000 5920000000	(A2)	Com referência a contribuições de anos anteriores c)	-13.507.756,36	-2.417.428,47	-3.980.486,65	358.460,83	+ 109,01%	- 64,66%	+ 82,10%
	(B)=(B1)+(B2)	<b>Contribuições de trabalhadores independentes</b>	9.512.973,24	7.285.714,38	6.968.733,86	7.759.525,75	+ 11,35%	- 4,35%	- 23,41%
7231210000 +7231220000	(B1)	Com referência a contribuições do ano b)	12.069.615,17	10.770.984,56	9.217.869,25	8.889.323,62	- 3,56%	- 14,42%	- 10,76%
7977121000 +7977122000 6973122100 6973122200 5920000000	(B2)	Com referência a contribuições de anos anteriores c)	-2.556.641,93	-3.485.270,18	-2.249.135,39	-1.129.797,87	+ 49,77%	+ 35,47%	- 36,32%
	(C)=(C1)+(C2)	<b>Contribuições de Seguro Social Voluntário</b>	885.021,65	799.567,10	894.812,86	899.405,24	+ 0,51%	+ 11,91%	- 9,66%
7231300000	(C1)	Com referência a contribuições do ano b)	953.025,76	957.310,77	982.230,85	1.002.952,72	+ 2,11%	+ 2,60%	+ 0,45%
7977130000 -6973123000 -5920000000	(C2)	Com referência a contribuições de anos anteriores c)	-68.004,11	-157.743,67	-87.417,99	-103.547,48	- 18,45%	+ 44,58%	- 131,96%
	(D)=(A1)+(B1)+(C1)	<b>Total de Contribuições do ano b)</b>	269.323.401,06	252.452.413,76	248.629.612,14	246.117.711,20	- 1,01%	- 1,51%	- 6,26%
	(E)=(A2)+(B2)+(C2)	<b>Total de Contribuições de anos anteriores c)</b>	-16.132.402,40	-6.060.442,32	-6.317.040,03	-874.884,52	+ 86,15%	- 4,23%	+ 62,43%
	(F)=(D)+(E)	<b>Total de Contribuições</b>	253.190.998,66	246.391.971,44	242.312.572,11	245.242.826,68	+ 1,21%	- 1,66%	- 2,69%
7951100000 +7953000000	(G)	<b>Total de Juros</b>	6.173.736,05	3.354.357,42	3.598.807,13	2.804.202,09	- 22,08%	+ 7,29%	- 45,67%
7241130000 + 7242000000 -6973400000	(H)	<b>Total de Coimas e Outros Valores</b>	2.251.653,41	-1.905.520,09	21.641,57	847.169,20	+ 3.814,55%	+ 101,14%	- 184,63%
	(I)=(F)+(G)+(H)	<b>Total proveitos inerentes à relação contributiva a)</b>	261.616.388,12	247.840.808,77	245.933.020,81	248.894.197,97	+ 1,20%	- 0,77%	- 5,27%

a) Nos proveitos inerentes à relação contributiva inclui, deduzidos das correspondentes regularizações (incluindo deduções por custos extraordinários), as contribuições, juros de mora, coimas, custas, encargos bancários e outros valores inerentes à relação contributiva.

b) Corresponde às contribuições registadas no sistema de segurança social no ano corrente em causa, cuja liquidação à partida devia ser feita nesse mesmo ano.

c) Corresponde às contribuições registadas no sistema de segurança social no ano corrente em causa, cuja liquidação à partida devia ser feita em anos anteriores.



## Relatório de Gestão - 2016 - Anexo XVIII

### Evolução da Dívida de Beneficiários por Pagamento Indevido de Prestações

2013 a 2016

	Descrição (1)	2013 (2)	2014 (3)	2015 (4)	2016 (5)	Variações		
						2016/2015 (6) = (5)/(4)	2015/2014 (7) = (4)/(3)	2014/2013 (8) = (3)/(2)
(1)	2651 - Prestações a repor por utentes e outros	963.631,88	354.761,67	460.630,94	500.571,16	+ 8,67%	+ 29,84%	- 63,18%
(2)	26521 - Prestações a repor cobrança duvidosa-GC	8.179.115,13	8.956.389,38	8.080.683,44	7.811.180,18	- 3,34%	- 9,78%	+ 9,50%
(3)	26522 - Prestações a repor cobrança duvidosa-SEF			246.393,65	443.634,17	-	-	-
(4)	2653 - Prestações a repor com plano prestacional-GC	665.527,32	75.055,82	641.912,90	785.793,97	+ 22,41%	+ 755,25%	- 88,72%
(5)	2654 - Prestações a repor com plano prestacional-SEF			23.945,12	61.083,17	-	-	-
(6) = Σ (1) a (5)	<b>Total da Dívida Bruta Prestações Sociais a repor (265*)</b>	<b>9.808.274,33</b>	<b>9.386.206,87</b>	<b>9.453.566,05</b>	<b>9.602.262,65</b>	<b>+ 1,57%</b>	<b>+ 0,72%</b>	<b>- 4,30%</b>
(7)	2914 - Provisões para cobranças duvidosas - Dívidas de beneficiários	7.614.081,64	8.339.856,69	8.040.973,50	7.960.956,61	- 1,00%	- 3,58%	+ 9,53%
(8) = (6)-(7)	<b>Total da Dívida Líquida Prestações Sociais a repor (265*)</b>	<b>2.194.192,69</b>	<b>1.046.350,18</b>	<b>1.412.592,55</b>			<b>+ 35,00%</b>	<b>- 52,31%</b>
(9)	2683421000 - Beneficiários - contra-ordenação- C/C	545,00	2.644,10	0,00	99,82		- 100,00%	+ 385,16%
(10)	2683842200 - Dívida da entidade empregadora, artº63 DL220/2006 - C/C	121.237,05	83.258,70	90.445,20	100.999,00	+ 11,67%	+ 8,63%	- 31,33%
(11)	2683849300 - Dívida da entidade empregadora, artº63 DL220/2006 em Plano Prestacional	4.551,10	0,00	76.366,80	73.815,30	- 3,34%		- 100,00%
(12)	2684412000 - Instituiç. Sistema de Solidariedade e de Segurança Social (Doenças profissionais) - C/C	390,78	390,78	439,68	531,69	+ 20,93%	+ 12,51%	0,00%
(13)	2689985121 - Valores a repor por beneficiários estrangeiros - cobrança duvidosa	1.054,78	1.054,78	508,01	508,01	0,00%	- 51,84%	0,00%
(14)	2689985132 - Dívida da ent. empregadora, artº63 DL 220/2006 - cobrança duvidosa	2.177.290,51	2.335.530,13	2.340.636,48	2.441.568,48	+ 4,31%	+ 0,22%	+ 7,27%
(15)	2689985992 - Outra dívida em cobrança duvidosa (contra-ordenações)	2.364,10	2.469,46	2.644,10	2.199,98	- 16,80%	+ 7,07%	+ 4,46%
(16)	2689986992 - Outra dívida em cobrança duvidosa SEF (contra-ordenações)	0,00	0,00	0,00	200,00			
(17) = Σ (9) a (16)	<b>Total da Dívida Bruta Devedores diversos - Prestações sociais (268*)</b>	<b>2.307.433,32</b>	<b>2.425.347,95</b>	<b>2.511.040,27</b>	<b>2.619.922,28</b>	<b>+ 4,34%</b>	<b>+ 3,53%</b>	<b>+ 5,11%</b>
(18)	2919 - Provisões/para cobranças duvidosas/outras dívidas de prestações sociais	1.790.567,78	2.145.814,87	2.237.430,43	2.377.766,99	+ 6,27%	+ 4,27%	+ 19,84%
(19) = (16) - (18)	<b>Total da Dívida Líquida Devedores diversos - Prestações sociais</b>	<b>516.865,54</b>	<b>279.533,08</b>	<b>273.609,84</b>	<b>242.155,29</b>	<b>- 11,50%</b>	<b>- 2,12%</b>	<b>- 45,92%</b>
(20) = (6)+(17)	<b>Total Dívida Bruta</b>	<b>12.115.707,65</b>	<b>11.811.554,82</b>	<b>11.964.606,32</b>	<b>12.222.184,93</b>	<b>+ 2,15%</b>	<b>+ 1,30%</b>	<b>- 2,51%</b>
(21) = (7)+(18)	<b>Total Provisões</b>	<b>9.404.649,42</b>	<b>10.485.671,56</b>	<b>10.278.403,93</b>	<b>10.338.723,60</b>	<b>+ 0,59%</b>	<b>- 1,98%</b>	<b>+ 11,49%</b>
(22) = (20)-(21)	<b>Total Dívida Líquida</b>	<b>2.711.058,23</b>	<b>1.325.883,26</b>	<b>1.686.202,39</b>	<b>1.883.461,33</b>	<b>+ 11,70%</b>	<b>+ 27,18%</b>	<b>- 51,09%</b>
	<b>Peso Dívida Líquida no Ativo</b>	<b>2,25%</b>	<b>0,71%</b>	<b>0,93%</b>	<b>1,31%</b>	<b>+ 41,49%</b>	<b>+ 31,31%</b>	<b>- 68,65%</b>

Relatório de Gestão - Anexo XIX

OUTROS CUSTOS E PERDAS EXTRAORDINÁRIAS / OUTROS PROVEITOS E GANHOS EXTRAORDINÁRIOS

Conta Patrimonial	Descrição	Ano 2016		Notas Justificativas
		Saldo Devedor	Saldo Credor	
<b>69</b>	<b>Custos e perdas extraordinárias</b>	<b>106.405.675,10</b>		
691				
<b>6912810000</b>	<b>IPSS</b>	<b>489.749,42</b>		Transferências de capital efectuadas para Instituições Particulares de Solidariedade Social
692	Dívidas Incobráveis			
6922	De contribuintes.			
<b>6922100000</b>	<b>Por prescrição</b>	<b>2.575.189,50</b>		Reconhecimento do custo proveniente da incobrabilidade de dívidas de contribuintes (2.530.677,00€), referente a prescrição de contribuições e 44.512,50€, referente a prescrição de contra-ordenações
695				
<b>6952000000</b>	<b>Multas não fiscais</b>	<b>51,00</b>		Reconhecimento do custo proveniente do pagamento de multa ao IGFLJ, IP
697	Correcções relativas a exercícios anteriores			
6972	Regularizações			
<b>6972500000</b>	<b>Acordos de Cooperação</b>	<b>5.427,06</b>		Custo inerente a pagamentos de valores de acordos de cooperação celebrados com IPSS's, relativos a regularizações de anos anteriores
6973	Anulações			
<b>6973121100</b>	<b>Cotizações dos trabalhadores</b>	<b>31.770.898,25</b>		
<b>6973121200</b>	<b>Entidade empregadora</b>	<b>68.377.337,62</b>		
<b>6973122100</b>	<b>Cotizações dos trabalhadores</b>	<b>1.809.723,94</b>		Reconhecimento da anulação do direito a receber contribuições/cotizações cujo proveitos foram registados em anos anteriores
<b>6973122200</b>	<b>Contr. Ent. Contr.</b>	<b>4.887,72</b>		
<b>6973123000</b>	<b>Reg. de Segurança Social de inscrição facultativa</b>	<b>118.139,50</b>		
<b>6973131000</b>	<b>Bem. Ex-CSP Seguros</b>	<b>203,32</b>		
<b>6973142000</b>	<b>PERES</b>	<b>5.189,92</b>		Reconhecimento da anulação do direito a receber juros, custas e coimas no âmbito do PERES
<b>6973400000</b>	<b>Contra-Ordenações</b>	<b>136.598,80</b>		Reconhecimento da anulação do direito a receber coimas e custas de anos anteriores
6978				
<b>6978000000</b>	<b>Outras</b>	<b>6,70</b>		Reconhecimento do custo referente ao encargo bancário com cheques sem cobertura -Contribuições
698	Outros custos e perdas extraordinárias			
<b>6983100000</b>	<b>Âmbito de Acordo</b>	<b>1.112.152,79</b>		Reconhecimento do custo proveniente da anulação de acordos (capital e juros vincendos), inerente à anulação de acordos prestacionais relativos a dívida de contribuintes
<b>6988180000</b>	<b>Outros</b>	<b>119,56</b>		Reconhecimento do custo referente a nota contrafeita recebida na Tesouraria dos Serviços Centrais e dívida de vencimentos por ser inferior a 20€
<b>79</b>	<b>Proveitos e ganhos extraordinários</b>		<b>110.625.583,52</b>	
795	Benefícios de penalidades contratuais			
7951	Juros de Mora			
<b>7951100000</b>	<b>De contribuições</b>		<b>2.804.202,09</b>	Reconhecimento do direito a receber juros de mora de contribuições
<b>7952300000</b>	<b>Juros Legais</b>		<b>176,18</b>	Reconhecimento do direito a receber juros de terceiros (seguradoras)
796	Reduções de amortizações e de provisões			
7962	Provisões			
79621	Para cobranças duvidosas			
796212	Dívidas de contribuintes			
<b>7962122000</b>	<b>Cobranças em litígio</b>		<b>2.530.677,00</b>	Redução de provisões de contribuintes por via do reconhecimento da incobrabilidade de dívidas de contribuintes, por prescrição de valores em execução fiscal
796214	Dívidas de beneficiários			
7962141	Prest a repor p/ beneficiários-cobrança em atras			
79621411	Subs. de Solidariedade e Subsist. de Acção Social			
<b>7962141111</b>	<b>Rendimento Mínimo Garantido</b>		<b>7.077,17</b>	
<b>7962141113</b>	<b>Complementos Sociais</b>		<b>3.140,92</b>	
<b>7962141117</b>	<b>Rendimento Social Inserção</b>		<b>62.428,60</b>	
<b>7962141118</b>	<b>Outros</b>		<b>34.292,53</b>	
<b>7962141120</b>	<b>Subs. Acção Social</b>		<b>385,00</b>	
79621412	Subsistema de Protecção Familiar			
796214121	Encargos familiares			
<b>7962141220</b>	<b>Deficiência</b>		<b>8.388,35</b>	
79621413	Sistema Previdencial			
<b>7962141311</b>	<b>RSS- Doença</b>		<b>7.999,26</b>	Redução de provisões de prestações de beneficiários relativamente a anos anteriores
<b>7962141312</b>	<b>RSS- Maternidade</b>		<b>2.088,19</b>	
<b>7962141313</b>	<b>RSS - Paternidade</b>		<b>514,06</b>	
<b>7962141315</b>	<b>Ass. Menores</b>		<b>312,63</b>	
<b>7962141317</b>	<b>RSS - Sub. Desemprego</b>		<b>164.178,41</b>	
<b>7962141322</b>	<b>RSS - Maj. Sub. Desemprego</b>		<b>910,16</b>	
<b>7962143220</b>	<b>Deficiência</b>		<b>736,10</b>	
<b>7962143311</b>	<b>RSS - Doença</b>		<b>1.423,96</b>	
<b>7962143315</b>	<b>RSS - Ass. Menores</b>		<b>112,58</b>	
<b>7962181990</b>	<b>Outras</b>		<b>356,80</b>	
797	Correcções relativas a exercícios anteriores			
7971	Prestações Sociais			
<b>7971800000</b>	<b>Outras Regularizações</b>		<b>1.235.692,91</b>	Reconhecimento do direito a receber prestações sociais indevidamente pagas em anos anteriores
7973	Acção Social			
<b>7973100000</b>	<b>Acordos de Cooperação</b>		<b>48.307,82</b>	Reconhecimento do direito a receber valores indevidamente pagos em anos anteriores, no âmbito de acordos de cooperação com IPSS

## Relatório de Gestão - Anexo XIX

### OUTROS CUSTOS E PERDAS EXTRAORDINÁRIAS / OUTROS PROVEITOS E GANHOS EXTRAORDINÁRIOS

Conta Patrimonial	Descrição	Ano 2016		Notas Justificativas
		Saldo Devedor	Saldo Credor	
7973800000	Outras participações		4.370,00	Reconhecimento do direito a receber valores indevidamente pagos em anos anteriores no âmbito da Acção Social-Apoio Domiciliário
7976000000	Vencimentos		280,26	Reconhecimento do direito a receber valores indevidamente pagos em anos anteriores de vencimentos
7977	Contribuições			
79771	Subsistema Previdencial			
797711	Reg.Seg. Soc. dos trabalhadores p/ conta de outrem			
7977111000	<b>Cotizações dos trabalhadores</b>		32.400.369,88	
7977112000	<b>Contribuições Entidade Empregadora</b>		69.223.174,83	
797712	Reg.de Seg.Social dos trabalhadores independentes			
7977121000	<b>Cotizações dos trabalhadores</b>		679.641,74	Reconhecimento do direito a receber contribuições/cotizações de anos anteriores
7977122000	<b>Contrib. Entid. Contr</b>		5.172,05	
7977130000	<b>Reg. de Segurança Social de inscrição facultativa</b>		14.592,02	
79773	Regimes especiais			
7977311000	<b>Beneficiários da ex - CSP Seguros</b>		698,02	
7978	Outros			
7978800000	Outros		361,26	Reconhecimento de proveitos relativos a anos anteriores, nomeadamente: devolução taxas de justiça, regularização exame médico - Regulamentos Comunitários e regularizações referentes a item 's por reconciliar em Bancos
798	Outros proveitos e ganhos extraordinários			
7984	Prestações prescritas			
79841	Subs. de Solidariedade e Subsist. de Acção Social			
798411	Subsistema de Solidariedade			
7984117000	<b>Rend. Social inserção</b>		17.738,80	Reconhecimento do proveito proveniente da prescrição de prestações sociais a pagar, no total de <b>80,126,40€ (=72.417,23€</b> referente a prescrição de dívida registada no Sistema Integrado de Conta Corrente, conforme mapa 2.1 - Mapa de Prescrições de CN Reclamados, Informação Interna n.º 15439 de 25/01/2017 + 7.585,00€ (= 7.075,00€ de subsídios eventuais a famílias em situação de carência + 510,00€ referente a apoio domiciliário, conforme informação interna n.º 192547 de 14/12/2016)+ <b>110,00€</b> , Informação Interna n.º 170414 de 08/11/2016 referente a valor que se encontrava por reconciliar em Bancos desde 2004 e <b>14,17 €</b> , Informação Interna n.º 170411 de 08/11/2016, referente a valor que se encontrava por reconciliar em Bancos desde 1999 ))
7984118000	<b>Outros</b>		1.917,74	
7984120000	<b>Subs. Acção Social</b>		7.585,00	
79842	Subsistema de Protecção Familiar			
798421	Encargos familiares			
7984211	Subsídios a famílias			
7984211100	<b>Subs Fam/Abono Família Crianças e jovens</b>		29.388,50	
7984212000	<b>Outros</b>		1.069,30	
7984220000	<b>Deficiência</b>		1.393,13	
79843	Sistema Previdencial			
798431	Regimes de Segurança Social			
7984311	Subsídio			
7984311100	<b>Doença</b>		11.955,66	
7984311300	<b>Paternidade</b>		2,16	
7984311500	<b>Assistência a Menores</b>		577,00	
7984311700	<b>Prest. Parentalidade</b>		7.566,53	
7984312000	<b>Subsídio Desemprego</b>		433,07	
7984314000	<b>Outros</b>		339,58	
79845	Regimes Especiais.			
7984500000	<b>Regimes especiais</b>		159,93	
79871				
7987100000	<b>Âmbito de Acordo</b>		1.271.079,78	Reconhecimento do proveito proveniente da contabilização da anulação de acordos (capital e juros vincendos), inerente à anulação de acordos prestacionais relativos a dívida de contribuintes
7988	Outros não especificados			
7988180000	<b>Outros</b>		32.316,56	Reconhecimento de proveito relativo a: reembolsos de seguradoras, designadamente por pagamentos de prestações sociais, reembolsos por encargos de viagens, custas de parte, despesas repartidas com instituições, regularizações vencimentos

Anexo XX - Locais de Atendimento dos Serviços da Segurança Social na RAM

Locais de Atendimento

Concelhos	Locais de atendimento dos serviços da Segurança Social 2016						
		Geral, prestações, contribuintes, beneficiários e dívidas	Ação Social	Tesouraria	Apoio ao Empresário	Dívidas e acordos - Beneficiários	Processo Executivo
Funchal	<b>1 - Serviços Centrais</b>						
	1.1 - Rua Elias Garcia						
	Departamento de Informação, incluindo atendimento CGA e Balcão de Inclusão	x	x				
	1.2 - Rua do Bom Jesus						
	Tesouraria dos Serviços Centrais			x			
	Balcão de Atendimento de Beneficiários - Conta Corrente e Dívida					x	
	GAE - Gabinete de Apoio ao Empresário				x		
	1.3 - Rua da Conceição						
	Seção Processo Executivo - Serviço de Atendimento						x
	1.4 - Avenida Arriaga						
	Balcão da Loja do Cidadão, incluindo posto de atendimento no Centro de Formalidades de Empresas	x		x			
	<b>2 - Serviços Locais</b>						
	São Martinho	x	x	x			
	São Roque	x	x	x			
	Santo António	x	x	x			
	Monte		x				
Total	10						
Câmara de Lobos	<b>Serviços Locais</b>						
	Câmara de Lobos	x	x	x			
	Curral das Freiras	x	x	x			
	Estreito de Câmara de Lobos	x	x	x			
	Jardim da Serra	x	x	x			
Total	5						
Ribeira Brava	<b>Serviços Locais</b>						
	Ribeira Brava	x	x	x			
Total	2						
Ponta do Sol	<b>Serviços Locais</b>						
	Ponta do Sol	x	x	x			
	Canhas	x	x	x			
Total	3						
Calheta	<b>Serviços Locais</b>						
	Calheta - Serviço Social		x				
	Calheta - Atendimento Geral	x		x			
	Arco da Calheta	x	x	x			
	Estreito da Calheta	x	x	x			
	Fajã da Ovelha	x	x	x			
	Jardim do Mar	x	x	x			
	Paul do Mar	x	x	x			
	Ponta do Parqo	x	x	x			
	Prazeres	x	x	x			
Total	9						
Machico	<b>Serviços Locais</b>						
	Machico	x	x	x			
	Canical	x	x	x			
	Porto da Cruz	x	x	x			
Total	4						
Santa Cruz	<b>Serviços Locais</b>						
	Santa Cruz	x	x	x			
	Camacha	x	x	x			
	Canico	x	x	x			
	Santo da Serra <sup>3</sup>		x				
Total	4						
Santana	<b>Serviços Locais</b>						
	Santana	x	x	x			
	Arco de São Jorge	x	x	x			
	Faiãl	x	x	x			
	Ilha	x	x	x			
	São Jorge	x	x	x			
São Roque do Faiãl	x	x	x				
Total	6						
São Vicente	<b>Serviços Locais</b>						
	São Vicente	x	x	x			
	Boaventura	x	x	x			
Total	3						
Porto Moniz	<b>Serviços Locais</b>						
	Porto Moniz	x	x	x			
	Santa	x	x	x			
Total	3						
Porto Santo	<b>Serviços Locais</b>						
Porto Santo	x	x	x				
Total Geral	50	41	43	41	1	1	1
Total serviços locais	44						

1: encerrado provisoriamente desde 01/04/2014; De referir, que a ação social realiza atendimento  
 2: encerrado provisoriamente desde 01/02/2012  
 3: encerrado falta de recursos humanos; De referir, que a ação social realiza atendimentos na Junta de Freguesia  
 4: encerrado provisoriamente desde 10/2015

RELATÓRIO DE GESTÃO - ANEXO XXI

ESTABELECIMENTOS E SERVIÇOS OFICIAIS DE AÇÃO SOCIAL

	2013	2014	2015	2016	2013	2014	2015	2016
<b>1. Centro de Actividades de Tempos Livres</b>								
Esta valência deixou de ser exercida dado o funcionamento da "escola a tempo inteiro".	-	-	-	-	-	-	-	-
<b>Sub-Total</b>					-	-	-	-
<b>2. Lar para Crianças e Jovens</b>								
Estabelecimento Vila Mar	1	1	1	1	46	42	42	36
<b>Sub-Total</b>	<b>1</b>	<b>1</b>	<b>1</b>	<b>1</b>	<b>46</b>	<b>42</b>	<b>42</b>	<b>36</b>
<b>3. Semi-internato para Crianças e Jovens</b>								
Estabelecimento Vila Mar	1	1	1	1	8	8	1	0
<b>Sub-Total</b>	<b>1</b>	<b>1</b>	<b>1</b>	<b>1</b>	<b>8</b>	<b>8</b>	<b>1</b>	<b>0</b>
<b>4. Equipas de Rua - Jovens</b>								
Equipa de Rua (Funchal)	1	1	1	1	34	20	36	36
Equipa de Rua (C.ª de Lobos)	1	1	1	1	37	29	44	55
Equipa de Rua (Santa Cruz)	1	1	1	1	93	100	108	123
<b>Sub-Total</b>	<b>3</b>	<b>3</b>	<b>3</b>	<b>3</b>	<b>164</b>	<b>149</b>	<b>188</b>	<b>214</b>
<b>5. Centro Comunitário</b>								
C. Comunitário Lugar da Serra	1	1	1	1	77	83	78	78
C. Comunitário Nogueira	1	1	1	1	149	152	169	189
C. Comunitário S. Martinho	1	1	1	1	102	91	94	74
<b>Sub-Total</b>	<b>3</b>	<b>3</b>	<b>3</b>	<b>3</b>	<b>328</b>	<b>326</b>	<b>341</b>	<b>341</b>
<b>6. Equipas de Rua - Pessoas sem Abrigo</b>								
Equipa de Rua - Pessoas sem Abrigo (Resposta Social passou a ser gerida por IPSS - APP)	1	1	1		154	173	179	
<b>Sub-Total</b>	<b>1</b>	<b>1</b>	<b>1</b>	<b>0</b>	<b>154</b>	<b>173</b>	<b>179</b>	<b>0</b>
<b>7. Centro de Atividades Ocupacionais (CAO`S)</b>								
CAO Santo António - Funchal				1				69
CAO São Pedro - Funchal				1				53
CAO Câmara de Lobos				1				38
CAO Ribeira Brava				1				24
CAO Ponta do Sol				1				28
CAO São Vicente				1				18
CAO Santana				1				12
CAO Santa Cruz				1				32
CAO Machico				1				40
CAO Camacha				1				21
CAO Porto Santo				1				7
<b>Sub-Total</b>	<b>0</b>	<b>0</b>	<b>0</b>	<b>11</b>	<b>0</b>	<b>0</b>	<b>0</b>	<b>342</b>
<b>8. Lares e Serviço de Apoio a Deficiência</b>								
Lar Residencial - Sto António - Funchal				1				18
Centro de Apoio à Deficiência Profunda - São Roque - Funchal				1				55

## RELATÓRIO DE GESTÃO - ANEXO XXI

### ESTABELECIMENTOS E SERVIÇOS OFICIAIS DE AÇÃO SOCIAL

<b>9. Centro de Convívio</b>	<b>0</b>	<b>0</b>	<b>0</b>	<b>2</b>	<b>0</b>	<b>0</b>	<b>0</b>	<b>73</b>
C. Convívio Campanário (Centro dia/convívio a partir de finais 2015 para IPSS)	1	-	1	-	21	22	25	-
C. Convívio Caniçal	1	1	1	1	53	49	46	43
C. Convívio Faial	1	1	1	1	28	25	25	21
C. Convívio Jardim da Serra (Centro dia/convívio a partir de 2014)	1	-	-	-	29	-	-	-
C. Convívio Ponta do Pargo	1	1	1	1	55	58	61	66
C. Convívio Porto da Cruz (Valência passou a ser exercida por IPSS)	1	-	-	-	39	-	-	-
C. Convívio da Madalena do Mar	1	1	1	1	20	19	15	13
C. Convívio São Jorge	1	1	1	1	17	16	11	10
<b>Sub-Total</b>	<b>8</b>	<b>5</b>	<b>6</b>	<b>5</b>	<b>262</b>	<b>189</b>	<b>183</b>	<b>153</b>
<b>10. Centro de Dia</b>								
Centro de dia Bela Vista	1	1	1	1	10	12	9	10
Centro de dia Santa Isabel	1	1	1	1	9	8	8	5
Centro de dia Santana (Valência passou a ser exercida por IPSS)	1	-	-	-	20	-	-	-
Centro de dia Vale Formoso	1	1	1	1	22	17	23	25
<b>Sub-Total</b>	<b>4</b>	<b>3</b>	<b>3</b>	<b>3</b>	<b>61</b>	<b>37</b>	<b>40</b>	<b>40</b>
<b>11. Centro de dia/Convívio</b>								
C. Dia/Convívio Quinta Grande	1	1	1	1	11	14	9	11
C. Dia/Convívio Câmara de Lobos	1	1	1	1	60	57	53	45
C. Dia/Convívio Jardim da Serra (passou para centro dia/convívio em 2014)		1	1	1	-	27	30	27
C. Dia/Convívio Campanário (Centro dia/convívio a partir de finais 2015 para IPSS)		1	-	-	-	-	-	-
C. Dia/Convívio N.ª Sr.ª Bom Caminho	1	1	1	1	29	26	24	24
C. Dia/Convívio Penteada	1	1	1	1	23	18	24	24
C. Dia/Convívio Santa Teresinha	1	1	1	1	32	31	28	27
<b>Sub-Total</b>	<b>5</b>	<b>7</b>	<b>6</b>	<b>6</b>	<b>155</b>	<b>173</b>	<b>168</b>	<b>158</b>

**RELATÓRIO DE GESTÃO - ANEXO XXI**

**ESTABELECIMENTOS E SERVIÇOS OFICIAIS DE AÇÃO SOCIAL**

	2013	2014	2015	2016	2013	2014	2015	2016
<b>12. Estrutura Residencial para Pessoas Idosas</b>								
Estabelecimento Bela Vista	1	1	1	1	248	251	257	260
Estabelecimento Ilhéu	1	1	1	1	12	13	13	12
Estabelecimento N.º Sr.ª Bom Caminho	1	1	1	1	9	9	9	9
Estabelecimento Santa Isabel	1	1	1	1	67	62	64	64
Estabelecimento Vale Formoso	1	1	1	1	37	38	37	36
Estabelecimento Santa Teresinha	1	1	1	1	21	22	21	22
<b>Sub-Total</b>	<b>6</b>	<b>6</b>	<b>6</b>	<b>6</b>	<b>394</b>	<b>395</b>	<b>401</b>	<b>403</b>
<b>13. Ajuda Domiciliária, por Concelho</b>								
Calheta					255	262	295	296
C. Lobos					339	335	350	310
Funchal					1126	1154	1202	1220
Machico					239	219	247	241
Ponta do Sol					260	268	282	280
Porto Moniz					62	65	65	67
Porto Santo					21	29	34	51
Ribeira Brava					291	268	266	273
Santa Cruz					265	254	265	278
São Vicente					170	158	239	164
Santana					226	209	164	225
<b>Sub-Total</b>	<b>0</b>	<b>0</b>	<b>0</b>	<b>0</b>	<b>3254</b>	<b>3221</b>	<b>3409</b>	<b>3405</b>
<b>14. Serviço de Acolhimento Familiar (Crianças e Jovens)</b>								
Número de famílias de acolhimento familiar (Ação Social)	-	-	-		27	25	24	26
Número de crianças e jovens em acolhimento familiar (Ação Social)	-	-	-		68	63	63	55
<b>15. Serviço de Acolhimento Familiar (Adultos c/ deficiência)</b>								
Número de famílias de acolhimento familiar	-	-	-		7	7	7	7
Número de pessoas em acolhimento familiar	-	-	-		7	7	7	7
<b>16. Serviço de Adoções</b>								
Número de adoções decretadas	-	-	-		11	9	7	12
<b>Sub-Total</b>					<b>11</b>	<b>9</b>	<b>7</b>	<b>12</b>
<b>Total</b>	<b>32</b>	<b>30</b>	<b>30</b>	<b>41</b>	<b>-</b>	<b>-</b>	<b>-</b>	<b>-</b>

Nota 1: Dados em Dezembro de cada ano, com exceção dos itens 12 e 13, 14, que se referem ao total do ano

Nota 2: No item 11 - A Gestão do Serviço de Ajuda Domiciliária é partilhado entre o ISSM, IP-RAM e IPSS

**QUANTIFICAÇÃO DA POPULAÇÃO ABRANGIDA E DA ATIVIDADE  
DO INSTITUTO DE SEGURANÇA SOCIAL DA MADEIRA, IP-RAM**

1. SISTEMA PREVIDENCIAL E SUBSISTEMAS DE SOLIDARIEDADE E DE PROTECÇÃO FAMILIAR					ACRÉSCIMOS		
	2013	2014	2015	2016	2016/2015	2015/2014	2014/2013
<b>1.1. Contribuições e Remunerações</b>							
Entidades Empregadoras com sede na RAM - Remunerações declaradas a)	8.928	8.811	9.007	9.054	+ 0,52%	+ 2,22%	- 1,31%
Pessoas Singulares com morada na RAM - Remunerações declaradas por EE a)	73.832	74.480	75.597	77.876	+ 3,01%	+ 1,50%	+ 0,88%
Pessoas Singulares (Entidades não empregadoras) com morada na RAM e com contribuições pagas	8.517	8.202	8.309	8.043	- 3,20%	+ 1,30%	- 3,70%
Remunerações declaradas de EE com sede na RAM, por ano de referência	727.820.517,00 €	741.605.522,27 €	762.067.090,00 €	792.625.486,00 €	+ 4,01%	+ 2,76%	+ 1,89%
Contribuições declaradas de EE com sede na RAM, por ano de referência	241.782.805,00 €	248.562.515,54 €	257.246.093,00 €	268.120.361,00 €	+ 4,23%	+ 3,49%	+ 2,80%
<b>1.2. Prestações Familiares (Total Ano)</b>							
Número de requerentes com processamento de abono de família a crianças e jovens	21.833	21.419	20.774	20.123	- 3,13%	- 3,01%	- 1,90%
Número de requerentes com processamento de abono de família Pré-Natal	974	994	1.099	862	- 21,57%	+ 10,56%	+ 2,05%
Número de requerentes com processamento de bonificação a Crianças e Jovens Deficientes	2.321	2.514	2.718	2.737	+ 0,70%	+ 8,11%	+ 8,32%
Número de requerentes com processamento de Subsídio Vitalício	489	475	467	455	- 2,57%	- 1,68%	- 2,86%
Número de requerentes com processamento de Assistência de 3.ª pessoa	485	462	455	463	+ 1,76%	- 1,52%	- 4,74%
Número de requerentes com processamento de Subsídio de Funeral	134	244	139	133	- 4,32%	- 43,03%	+ 82,09%
Número de requerentes com processamento de Subsídio de Lar	83	79	78	77	- 1,28%	- 1,27%	- 4,82%
<b>1.3. Prestações de Desemprego e Apoio ao Emprego</b>							
Número de beneficiários com prestações ( Em dezembro)	11.969	9.460	8.694	7.143	- 17,84%	- 8,10%	- 20,96%
Subsídio de desemprego	8.372	6.630	5.414	4.919	- 9,14%	- 18,34%	- 20,81%
Subsídio social de desemprego	539	749	653	536	- 17,92%	- 12,82%	+ 38,96%
Subsídio social de desemprego subsequente	1.889	2.050	2.014	1.666	- 17,28%	- 1,76%	+ 8,52%
Prolongamento de subsídio social de desemprego	3	3	0	0	#DIV/0!	- 100,00%	0,00%
Desemprego - Montante único	1	2	9	4	- 55,56%	+ 350,00%	+ 100,00%
Compensação salarial (lay off)	22	26	52	18	- 65,38%	+ 100,00%	+ 18,18%
Desempregados com indemnização compensatória por salários em atraso	1.143	-	552	-	-	-	-
Número de beneficiários com prestações ( Total ano)							
Subsídio de desemprego	14.342	12.315	10.904	9.810	- 10,03%	- 11,46%	- 14,13%
Subsídio social de desemprego	1.349	1.461	1.707	1.369	- 19,80%	+ 16,84%	+ 8,30%
Subsídio social de desemprego subsequente	3.738	4.082	4.098	3.608	- 11,96%	+ 0,39%	+ 9,20%
Prolongamento de subsídio social de desemprego	5	6	2	1	- 50,00%	- 66,67%	+ 20,00%
Desemprego - Montante único	26	30	38	31	- 18,42%	+ 26,67%	+ 15,38%
Compensação salarial (lay off)	415	172	143	226	+ 58,04%	- 16,86%	- 58,55%
Desempregados com indemnização compensatória por salários em atraso	1.976	1.437	1.084	706	- 34,87%	- 24,57%	- 27,28%
Beneficiários com prestações do Fundo de Garantia Salarial residentes na RAM	513	464	394	535	+ 35,79%	- 15,09%	- 9,55%
Montantes pagos pelo Fundo de Garantia Salarial a residentes na RAM	3.310.391,00 €	3.174.548,98 €	2.848.331,00 €	3.879.959,00 €	+ 36,22%	- 10,28%	- 4,10%
Montantes médios pagos pelo Fundo de Garantia Salarial por cada residente na RAM	6.453,00 €	6.841,70 €	7.229,27 €	7.252,26 €	+ 0,32%	+ 5,66%	+ 6,02%



**QUANTIFICAÇÃO DA POPULAÇÃO ABRANGIDA E DA ATIVIDADE  
DO INSTITUTO DE SEGURANÇA SOCIAL DA MADEIRA, IP-RAM**

<b>1.4. Prestações de Doença e Parentalidade (Total Ano)</b>								
Número de beneficiários com prestações de doença e parentalidade no ano								
Doença excluindo tuberculose	8.115	8.706	9.194	9.624	+ 4,68%	+ 5,61%	+ 7,28%	
Tuberculose	11	8	10	8	- 20,00%	+ 25,00%	- 27,27%	
Subsídio Parental :								
Subsídio Parental Inicial exclusivo da mãe (120 ou 150 dias)	1.398	1.350	1.575	1.653	+ 4,95%	+ 16,67%	- 3,43%	
Subsídio Parental Inicial do pai (120 ou 150 dias)	13	16	19	21	+ 10,53%	+ 18,75%	+ 23,08%	
Subsídio Parental Inicial exclusivo do pai (5 dias após parto)	1.024	943	1.125	1.124	- 0,09%	+ 19,30%	- 7,91%	
Subsídio Parental Inicial exclusivo do pai (5 dias primeiro mês após parto)	1.020	940	1.132	349	- 69,17%	+ 20,43%	- 7,84%	
Subsídio Parental Inicial exclusivo do pai (10 dias facultativos)	932	861	1.067	1.037	- 2,81%	+ 23,93%	- 7,62%	
Subsídio Parental Inicial de um progenitor por impossibilidade de outro (120 ou 150 dias)	0	0	1	0	- 100,00%	-	-	
Subsídio Parental Alargado	29	45	61	93	+ 52,46%	+ 35,56%	+ 55,17%	
Subsídio Social Parental								
Subsídio Social Parental Inicial exclusivo da mãe (120 ou 150 dias)	358	371	322	237	- 26,40%	- 13,21%	+ 3,63%	
Subsídio Social Parental Inicial do pai (120 ou 150 dias)	0	0	1	0	- 100,00%	-	-	
Subsídio Social Parental Inicial exclusivo do pai (5 dias após parto)	160	176	150	98	- 34,67%	- 14,77%	+ 10,00%	
Subsídio Social Parental Inicial exclusivo do pai (5 dias primeiro mês após parto)	161	172	150	73	- 51,33%	- 12,79%	+ 6,83%	
Subsídio Social Parental Inicial exclusivo do pai (10 dias facultativos)	137	152	141	89	- 36,88%	- 7,24%	+ 10,95%	
Subsídio Social Parental Inicial de um progenitor por impossibilidade de outro (120 ou 150 dias)	0	0	0	0	-	-	-	
Subsídio por Risco Clínico durante a Gravidez	1.100	1.273	1.539	1.566	+ 1,75%	+ 20,90%	+ 15,73%	
Subsídio por Interrupção da Gravidez	98	118	123	131	+ 6,50%	+ 4,24%	+ 20,41%	
Subsídio Social por Interrupção da Gravidez	1	2	3	1	- 66,67%	+ 50,00%	+ 100,00%	
Subsídio por Assistência a Filho	972	1.051	1.145	1.550	+ 35,37%	+ 8,94%	+ 8,13%	
<b>1.5 Prestações de Invalidez, velhice e Sobrevivência (Processamento de Dezembro)</b>								
Pensionistas activos por tipo de pensão								
Pensionistas por Invalidez	8.404	8.245	8.155	8.078	- 0,94%	- 1,09%	- 1,89%	
Pensionistas de Velhice	40.692	40.477	40.458	40.829	+ 0,92%	- 0,05%	- 0,53%	
Pensionistas de Sobrevivência	18.830	18.735	18.652	18.515	- 0,73%	- 0,44%	- 0,50%	
Beneficiários do complemento solidário para idosos	3.190	3.016	3.038	3.037	- 0,03%	+ 0,73%	- 5,45%	
<b>1.6 Rendimento Social de Inserção</b>								
Número de famílias beneficiárias (processamento de dezembro)	1.961	1.789	1.790	1.862	+ 4,02%	+ 0,06%	- 8,77%	
Número de famílias beneficiárias (média anual)	2.017	1.936	1.708	1.834	+ 7,37%	- 11,78%	- 4,02%	
Número de beneficiários (processamento de dezembro)	5.073	4.383	4.147	4.410	+ 6,34%	- 5,38%	- 13,60%	
Número de beneficiários (média anual)	5.348	4.847	4.089	4.256	+ 4,09%	- 15,64%	- 9,37%	
<b>1.7 Apoio Judiciário (Total ano)</b>								
Processos deferidos	2.399	2.183	2.276	2.018	- 11,34%	+ 4,26%	- 9,00%	
Processos indeferidos	1.046	977	1.119	761	- 31,99%	+ 14,53%	- 6,60%	
Desistências	54	61	54	42	- 22,22%	- 11,48%	+ 12,96%	
Impugnações - Manutenção de indeferimento	15	24	15	29	+ 93,33%	- 37,50%	+ 60,00%	
Impugnações - Decisão favorável ao requerente	0	0	0	0	-	-	-	

**QUANTIFICAÇÃO DA POPULAÇÃO ABRANGIDA E DA ATIVIDADE  
DO INSTITUTO DE SEGURANÇA SOCIAL DA MADEIRA, IP-RAM**

2. SUBSISTEMA DE AÇÃO SOCIAL					ACRÉSCIMOS		
	2013	2014	2015	2016	2016/2015	2015/2014	2014/2013
<b>2.1 SERVIÇOS</b>							
<b>2.1.1. Serviços de Apoio e Proteção a Crianças e Jovens (Total Ano)</b>							
Número de famílias de acolhimento familiar	27	25	24	26	+ 8,33%	- 4,00%	- 7,41%
Número de crianças e jovens em acolhimento familiar	68	63	63	55	- 12,70%	0,00%	- 7,35%
Número de adoções decretadas	11	9	7	12	+ 71,43%	- 22,22%	- 18,18%
Comissões de proteção de crianças e jovens							
Nº crianças de processos transitados	897	846	914	972	+ 6,35%	+ 8,04%	- 5,69%
Nº crianças de novos processos instaurados	796	940	924	695	- 24,78%	- 1,70%	+ 18,09%
Nº crianças de processos reabertos	258	264	312	229	- 26,60%	+ 18,18%	+ 2,33%
Nº crianças com medidas aplicadas	905	909	1.037	1.080	+ 4,15%	+ 14,08%	+ 0,44%
<b>2.1.2. Serviços de Apoio e Proteção à Pessoa ou Família Carenciada</b>							
Número de atendimentos - Ação Social (total ano)	31.575	35.427	41.022	40.823	- 0,49%	+ 15,79%	+ 12,20%
Número de famílias com subsídio em numerário mensal (média mensal)	751	848	1.014	1.243	+ 22,58%	+ 19,58%	+ 12,92%
Número de beneficiários com subsídio em numerário eventual (média mensal)	382	497	552	552	0,00%	+ 11,07%	+ 30,10%
Número de pessoas apoiadas vítimas de violência doméstica (novos casos do ano)	162	138	163	147	- 9,82%	+ 18,12%	- 14,81%
Número de beneficiários apoiados pelo programa de emergência alimentar	5.495	4.270	4.077	4.122	+ 1,10%	- 4,52%	- 22,29%
Número de famílias apoiadas pelo programa de emergência alimentar	1.584	1.211	1.167	1.179	+ 1,03%	- 3,63%	- 23,55%
Número de beneficiários apoiados pelo Fundo Europeu de Auxílio a Carenciados (FEAC) <i>sem atividade em 2016 *</i>	23.462	22.516	20.800	*	#VALOR!	- 7,62%	- 4,03%
Número de famílias apoiadas pelo Fundo Europeu de Auxílio a Carenciados (FEAC) <i>sem atividade em 2016 *</i>	5.910	6.003	5.766	*	#VALOR!	- 3,95%	+ 1,57%
Equipas de Rua - Nº Pessoas Sem Abrigo (Dezembro) - <i>passou para gestão de IPSS (APP)*</i>	154	173	179	*	#VALOR!	+ 3,47%	+ 12,34%
Equipas de Rua - Nº Crianças e Jovens (Dezembro)	164	149	188	214	+ 13,83%	+ 26,17%	- 9,15%
Número de famílias de acolhimento familiar - Adultos com deficiência	7	7	7	7	0,00%	0,00%	0,00%
Número de adultos com deficiência em acolhimento familiar	7	7	7	7	0,00%	0,00%	0,00%
<b>2.1.3. Serviços de Apoio e Proteção à Pessoa com Deficiência</b>							
Número de adultos com deficiência em acolhimento familiar	7	7	7	7	0,00%	0,00%	0,00%
<b>2.1.4. Serviços de Apoio e Proteção à Pessoa Idosa</b>							
Número de utentes com serviço de ajuda domiciliária (em dezembro)	3.254	3.221	3.409	3.405	- 0,12%	+ 5,84%	- 1,01%
Número de beneficiários com subsídio de apoio domiciliário (média mensal)	108	136	164	208	+ 26,83%	+ 20,59%	+ 25,93%
Número de utentes apoiados pelo serviço de refeições ao domicílio (dezembro)	405	408	484	465	- 3,93%	+ 18,63%	+ 0,74%
Número de utentes apoiados pelo serviço de lavandaria (dezembro)	124	110	107	105	- 1,87%	- 2,73%	- 11,29%

**QUANTIFICAÇÃO DA POPULAÇÃO ABRANGIDA E DA ATIVIDADE  
DO INSTITUTO DE SEGURANÇA SOCIAL DA MADEIRA, IP-RAM**

<b>2.2 EQUIPAMENTOS - Nº DE UTENTES</b>								
<b>2.2.1. Em Estabelecimentos Integrados no ISSM,IP-RAM (Processamento de Dezembro)</b>								
	<b>1.254</b>	<b>1.170</b>	<b>1.176</b>	<b>1.131</b>	- 3,83%	+ 0,51%	- 6,70%	
<b>Valências de Apoio e Proteção a Crianças e Jovens</b>	<b>54</b>	<b>50</b>	<b>43</b>	<b>36</b>	- 16,28%	- 14,00%	- 7,41%	
Lares para crianças e jovens	46	42	42	36	- 14,29%	0,00%	- 8,70%	
Semi-internato	8	8	1	0	- 100,00%	- 87,50%	0,00%	
Centros de actividades de tempos livres (extintos)	-	-	-	0	-	-	-	
<b>Valências de Apoio e Proteção à Pessoa ou Família Carenciada</b>	<b>328</b>	<b>326</b>	<b>341</b>	<b>341</b>	0,00%	+ 4,60%	- 0,61%	
Centros Comunitários	328	326	341	341	0,00%	+ 4,60%	- 0,61%	
<b>Valências de Apoio e Proteção à Pessoa com Deficiência</b>								
Centros de Atividades Ocupacionais				342	-	-	-	
Lar Residencial				18	-	-	-	
Centro de Apoio a Deficiência Profunda				55	-	-	-	
<b>Valências de Apoio e Proteção à Pessoa Idosa</b>	<b>872</b>	<b>794</b>	<b>792</b>	<b>754</b>	- 4,80%	- 0,25%	- 8,94%	
Estruturas residenciais para pessoas Idosas	394	395	401	403	+ 0,50%	+ 1,52%	+ 0,25%	
Centros de dia	61	37	40	40	0,00%	+ 8,11%	- 39,34%	
Centros de convívio	262	189	183	153	- 16,39%	- 3,17%	- 27,86%	
Centros de Dia/Convívio	155	173	168	158	- 5,95%	- 2,89%	+ 11,61%	
<b>2.2.2. Em IPSS (Processamento de Dezembro)</b>								
	<b>4.427</b>	<b>4.343</b>	<b>4.413</b>	<b>4.533</b>	+ 2,72%	+ 1,61%	- 1,90%	
<b>Valências de Apoio e Proteção a Crianças e Jovens</b>	<b>365</b>	<b>328</b>	<b>349</b>	<b>367</b>	+ 5,16%	+ 6,40%	- 10,14%	
Lares para crianças e jovens	181	151	154	145	- 5,84%	+ 1,99%	- 16,57%	
Centros de actividades de tempos livres	-	-	-	-	-	-	-	
Centros de acolhimento temporário	31	25	25	27	+ 8,00%	0,00%	- 19,35%	
Semi-Internato para crianças e jovens	32	27	18	19	+ 5,56%	- 33,33%	- 15,63%	
Residências de Autonomização	4	6	6	6	0,00%	0,00%	+ 50,00%	
Centros de Atividades Ocupacionais (passou para Família e Comunidade a partir de 2014)	37	37	37	37	0,00%	0,00%	0,00%	
Centro de Apoio Familiar e Aconselhamento Parental	80	82	109	133	+ 22,02%	+ 32,93%	+ 2,50%	
<b>Valências de Apoio e Proteção à Pessoa ou Família Carenciada</b>	<b>2.078</b>	<b>1.971</b>	<b>1.978</b>	<b>2.052</b>	+ 3,74%	+ 0,36%	- 5,15%	
Centros Comunitários	1.436	1.328	1.313	1.253	- 4,57%	- 1,13%	- 7,52%	
Refeitórios/Cantinas Sociais	442	447	484	469	- 3,10%	+ 8,28%	+ 1,13%	
Atelier Ocupacional (Sem-Abrigo)	29	29	27	32	+ 18,52%	- 6,90%	0,00%	
Centros de Alojamento Temporário	17	12	17	22	+ 29,41%	+ 41,67%	- 29,41%	
Casas de Abrigo	14	11	11	14	+ 27,27%	0,00%	- 21,43%	
Casas de Transição	0	0	0	0	-	-	-	
Centro de Atendimento/Acompanhamento Psicossocial	140	144	126	126	0,00%	- 12,50%	+ 2,86%	
Equipa de Rua para Pessoas em Situação de Sem Abrigo ( APP)	-	-	-	50	-	-	-	
<b>Valências de Apoio e Proteção à Pessoa com Deficiência</b>								
Centro de Atividades Ocupacionais	37	37	37	37	0,00%	0,00%	0,00%	
Lar Residencial	49	49	49	49	0,00%	0,00%	0,00%	
<b>Valências de Apoio e Proteção à Pessoa Idosa</b>	<b>1.984</b>	<b>2.044</b>	<b>2.086</b>	<b>2.114</b>	+ 1,34%	+ 2,05%	+ 3,02%	
Estruturas residenciais para pessoas Idosas	672	774	761	745	- 2,10%	- 1,68%	+ 15,18%	
Centros de dia	235	283	277	267	- 3,61%	- 2,12%	+ 20,43%	
Residências	31	39	38	38	0,00%	- 2,56%	+ 25,81%	
Centros de convívio	655	573	654	630	- 3,67%	+ 14,14%	- 12,52%	
Centros de Dia/Convívio	391	375	356	434	+ 21,91%	- 5,07%	- 4,09%	

**QUANTIFICAÇÃO DA POPULAÇÃO ABRANGIDA E DA ATIVIDADE  
DO INSTITUTO DE SEGURANÇA SOCIAL DA MADEIRA, IP-RAM**

3. ATIVIDADES DE INSPEÇÃO E CONTRA-ORDENAÇÃO E SERVIÇO DE VERIFICAÇÃO DE INCAPACIDADES				ACRÉSCIMOS			
	2013	2014	2015	2016	2016/2015	2015/2014	2014/2013
<b>3.1 Serviço de inspeção e contraordenação (Total ano)</b>							
Inspeção							
Ações inspetivas sobre contribuintes	549	500	435	630	+ 44,83%	- 13,00%	- 8,93%
Ações inspetivas sobre beneficiários	2.613	2.081	2.005	2.252	+ 12,32%	- 3,65%	- 20,36%
Contra-ordenações							
Processos com aplicação de coimas	5.226	1.276	606	1.222	+ 101,65%	- 52,51%	- 75,58%
Processos arquivados por pagamento especial de coima	2.086	247	168	270	+ 60,71%	- 31,98%	- 88,16%
Processos arquivados por pagamento voluntário de coima	175	197	313	258	- 17,57%	+ 58,88%	+ 12,57%
Processos arquivados por pagamento com decisão	2	-	7	4	- 42,86%	-	-
Processos arquivados por envio para execução	15	5	20	131	+ 555,00%	+ 300,00%	- 66,67%
Processos arquivados por admoestação	401	107	183	117	- 36,07%	+ 71,03%	- 73,32%
Processos arquivados por ausência de ilícito ou culpa	121	7	5	19	+ 280,00%	- 28,57%	- 94,21%
Processos arquivados por outros motivos	266	149	215	8	- 96,28%	+ 44,30%	- 43,98%
<b>3.2 - Serviço de Verificação de Incapacidades (Total ano)</b>							
Incapacidades Temporárias							
Convocatórias agendadas	2.510	2.619	2.137	3.112	+ 45,62%	- 18,40%	+ 4,34%
Faltas dos beneficiários às convocatórias	167	188	166	219	+ 31,93%	- 11,70%	+ 12,57%
Deliberações médicas realizadas	2.343	2.432	1.971	2.893	+ 46,78%	- 18,96%	+ 3,80%
Deliberações com subsistência da incapacidade	2.080	2.142	1.724	2.509	+ 45,53%	- 19,51%	+ 2,98%
Deliberações sem subsistência da incapacidade	263	290	247	384	+ 55,47%	- 14,83%	+ 10,27%
Proporção das deliberações sem subsistência da incapacidade em relação ao total deliberações	11,22%	11,92%	12,53%	13,27%	+ 5,92%	+ 5,09%	+ 6,23%
Incapacidades Permanentes							
Total pareceres de médicos relatores	2.505	3.215	3.085	3.712	+ 20,32%	- 4,04%	+ 28,34%
Total deliberações das comissões de verificação e das comissões de recursos	2.454	3.154	3.077	4.096	+ 33,12%	- 2,44%	+ 28,52%
Deliberações de não apto das comissões de verificação e das comissões de recursos	1.689	2.196	2.160	2.970	+ 37,50%	- 1,64%	+ 30,02%
Deliberações de apto das comissões de verificação e das comissões de recursos	765	958	917	1.126	+ 22,79%	- 4,28%	+ 25,23%
Proporção das deliberações de não apto sobre total das deliberações	68,83%	69,63%	70,20%	72,51%	+ 3,29%	+ 0,82%	+ 1,16%
Proporção das deliberações de apto sobre total das deliberações	31,17%	30,37%	29,80%	27,49%	- 7,76%	- 1,88%	- 2,56%

a) Entidades empregadoras ou entidades não empregadoras com pelo menos um mês de remunerações/contribuições

**RELATÓRIO DE GESTÃO - ANEXO XXIII**

**NUMERO DE TRABALHADORES EFETIVOS POR FUNDO DE DESPESA a)**

FUNDOS DE DESPESA	NÚMERO DE EFETIVOS				VARIÇÃO					
	2013	2014	2015	2016	2016 -2015	2015 -2014	2014 -2013	2016 : 2015	2015 : 2014	2014 : 2013
(1)	(2)	(3)	(4)	(5)	(6)=(5)-(4)	(7)=(4)-(3)	(8)=(3)-(2)	(9)=(5)/(4)	(10)=(4)/(3)	(11)=(3)/(2)
ADMINISTRAÇÃO	402	385	390	388	-2	5	-17	-0,51%	1,30%	-4,23%
APOIO JUDICIÁRIO	6	7	5	5	0	-2	1	0,00%	-28,57%	16,67%
ESTABELECIMENTOS E SERVIÇOS INTEGRADOS DE AÇÃO SOCIAL	903	879	836	1063	227	-43	-24	27,15%	-4,89%	-2,66%
TUTELARES CIVEIS	5	5	4	4	0	-1	0	0,00%	-20,00%	0,00%
COMISSÕES DE PROTEÇÃO MENORES	3	2	2	2	0	0	-1	0,00%	0,00%	-33,33%
<b>Total</b>	<b>1.319</b>	<b>1.278</b>	<b>1.237</b>	<b>1.462</b>	<b>225</b>	<b>-41</b>	<b>-41</b>	<b>18,19%</b>	<b>-3,21%</b>	<b>-3,11%</b>

a) Número de trabalhadores efetivos com referência ao final de cada ano

## Relatório e Parecer do Fiscal Único

### Introdução

1 Em cumprimento da lei e do mandato que nos conferiram, nomeadamente a alínea c) do nº1 do art.º 12º do Decreto Legislativo Regional nº 34/2012/M de 16 de Novembro, em conjugação com o determinado na alínea c) do nº1 do art.º 28º da Lei nº 3/2004 de 15 de Janeiro, vem o Fiscal Único do **Instituto de Segurança Social da Madeira, IP-RAM (ISSM)** apresentar o relatório sobre a ação fiscalizadora desenvolvida e dar parecer sobre o relatório de gestão do exercício e as demonstrações financeiras apresentados pelo Conselho Diretivo, relativamente ao exercício findo em 31 de dezembro de 2016.

### Âmbito

2 No âmbito das nossas funções, nos termos da referida legislação, a nossa ação fiscalizadora inclui as seguintes atividades:

- a) Acompanhar e controlar com regularidade o cumprimento das leis e regulamentos aplicáveis, a execução orçamental, a situação económica, financeira e patrimonial e analisar a contabilidade do ISSM, IP -RAM;
- b) Dar parecer sobre o orçamento, suas revisões e alterações, bem como sobre o plano de atividades na perspetiva da sua cobertura orçamental;
- c) Dar parecer sobre o relatório de gestão de exercício e contas de gerência, incluindo documentos de certificação legal de contas;
- d) Manter o Conselho Diretivo informado sobre os resultados das verificações e exames a que proceda;
- e) Elaborar relatórios da sua ação fiscalizadora, incluindo um relatório anual global;
- f) Pronunciar -se sobre os assuntos que lhe sejam submetidos pelo Conselho Diretivo, pelo Tribunal de Contas e pelas entidades que integram o controlo estratégico do sistema de controlo interno da administração financeira do Estado.

Instituto de Segurança Social da Madeira, IP-RAM  
Exercício findo em 31 de Dezembro de 2016

### Matérias relevantes da fiscalização

4 No presente exercício, em consequência de recomendação do Tribunal de Contas, o critério em uso pelo Instituto de Segurança Social da Madeira, IP-RAM para calcular a estimativa do montante das provisões referentes a dívida de clientes, foi alterado. Em conformidade com aquela recomendação, passou a considerar a dívida suspensa, nomeadamente, também, a dívida suspensa devido a processos de execução por insolvência do devedor.

Tal alteração originou nas contas do Instituto de Segurança Social da Madeira, IP-RAM uma regularização extraordinária, no montante de 40.873.061,35 euros, nomeadamente o reforço do saldo das Provisões, por contrapartida dos Resultados Transitados - Regularizações e grande significado.

### Parecer

5 Nestes termos, tendo em consideração o trabalho realizado no âmbito da ação fiscalizadora, somos do parecer que o relatório de gestão do exercício de 2016 e contas de gerência estão elaborados com observância das normas aplicáveis, refletindo adequadamente a atividade desenvolvida e a situação do Instituto de Segurança Social da Madeira, IP-RAM.

Funchal, 26 de Abril de 2017

Carlos Ferreira & Associado, SROC  
Representada por:

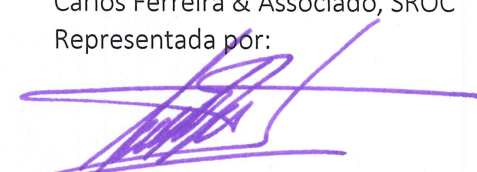
  
Carlos Moreira e Ferreira,  
ROC