सामाजिक सुरक्षा पहिचान नम्बर आवेदन
अनलाइन फारम seg-social.pt

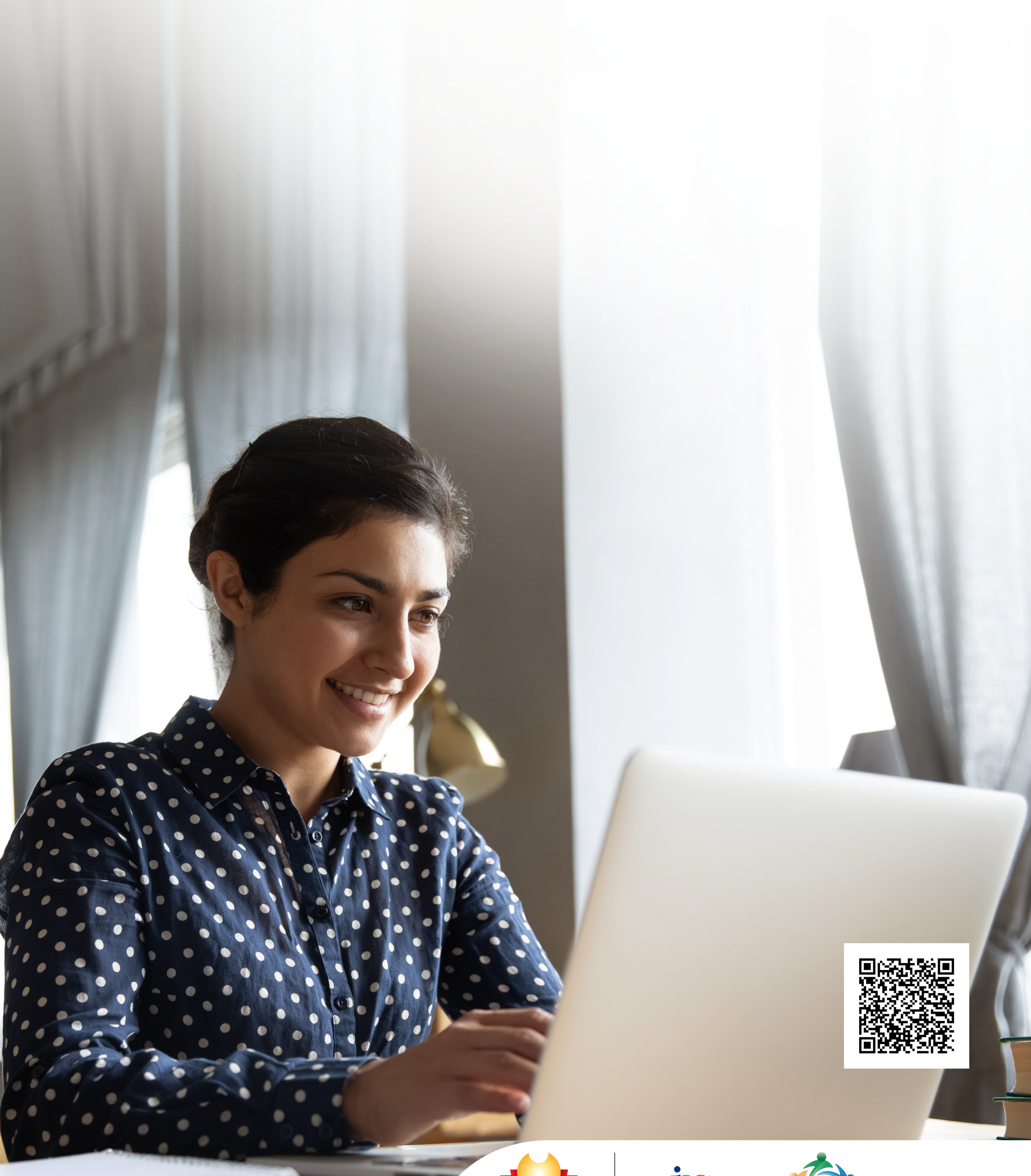

SEGURANÇA SOCIAL

INSTITUTO DA SEGURANÇA SOCIAL, I.P.

ACM
ALTO COMISSARIADO PARA AS MIGRAÇÕES, I.P.

NEPALÊS

सामाजिक सुरक्षा पहिचान नम्बर आवेदन
अनलाइन फारम seg-social.pt

यदि तपाईं नागरिक कार्डको लागि नभई बिदेशी वा स्वदेशी सामाजिक सुरक्षा पोर्टलमा उपलब्ध अनलाइन फारम मार्फत सामाजिक सुरक्षा पहिचान नम्बर (NISS) - www.seg-social.pt, यसमा आवेदन दिन सक्नुहुन्छ।

म एक नागरिक हुँ > सुरक्षा पहिचान नम्बर आवेदन, सामाजिक सुरक्षा पहिचान नम्बर (NISS)> पहिचान,नम्बरको लागि आवेदन फारम, सामाजिक सुरक्षा पहिचान नम्बर (NISS)।

NISS अनुरोध गर्ने व्यक्तिको मान्य आईडी कागजातको स्क्यान गरिएको प्रतिलिपि संलग्न हुनुपर्छ

फारममा। फारम पूरा गरेपछि र मान्य आईडी कागजातको प्रतिलिपि संलग्न गरेपछि, क्लिक गर्नुहोस्

'सबमिटर' मा (सबमिट गर्नुहोस्)।

यदि NISS आवेदन अनुरोध प्रतिनिधि द्वारा दर्ता गरिएको छ भने संलग्न गर्न आवश्यक कागजातहरुः

• प्रमाणित पत्रको प्रमाणित प्रतिलिपि
• यस प्रतिनिधिको प्रमाण (सक्कल अख्तियारी)
वा
• तेस्रो पक्षहरूको लागि आधिकारीक प्रमाण (Mod. PA-12)* प्रतिनिधिको प्रमाणित पहिचान कागजातको प्रतिलिपि।

प्राप्त अनुरोधको विश्लेषण गरिसकेपछि, तपाईंले ग्राहक सेवामा NISS द्वारा व्यक्तिगत विवरणको लागि निर्देशनहरू सहितको इमेल प्राप्त गर्नुहुनेछ। लाईनबाट बच्नको लागि, तपाईंले अपोइन्टमेन्ट लाइन 210 548 888 वा 300 088 888, कार्य दिनहरू बिहान 9:00 बजे देखि 6:00 बजे सम्म अपोइन्टमेन्ट लिन सक्नुहुन्छ।

NISS नम्बर सङ्कलन नागरिक आफैंले गर्न सक्छ (जसलाई NISS नम्बर जारी गरिएको थियो) वैध परिचय पत्र (पहिचान कार्ड, राहदानी, निवास अनुमति वा अन्य नागरिक पहिचान कागजात) को पेश संग।

NISS नम्बर सङ्कलन पेशेवर वकील मार्फत पनि गर्न सकिन्छ जसको लागि सक्कल अख्तियारनामा अर्थात् पावर अफ अटोर्नी चाहिन्छ।

यो तेस्रो पक्षद्वारा पनि सङ्कलन गर्न सकिन्छ, यदि उसले/उनले मौलिक पावर अफ अटर्नी पेश गरेको छ

वा तेस्रो पक्षहरूलाई प्राधिकरणको घोषणा (Mod. PA-12) * र सम्बन्धित परिचय पत्र कागजात।

* सामाजिक सुरक्षा पोर्टलमा उपलब्ध छ, www.seg-social.pt; 'Acessos Rápidos' (द्रुत पहुँच) मेनुमा, 'Formulários' (फारमहरू) मा क्लिक गर्नुहोस्। तपाईं www.seg-social.pt मा थप जानकारी पाउन सक्नुहुन्छ, 'Sou Cidadao' (म एक नागरिक हुँ) > Atribuição de Número de Identificação de Segurança Social (NISS)' (सामाजिक सुरक्षा पहिचान नम्बरको विनियोजन – NISS).

मई २०२३